

QUELLEN UND DARSTELLUNGEN ZUR HANSISCHEN GESCHICHTE

HERAUSGEGEBEN
VOM
HANSISCHEN GESCHICHTSVEREIN

NEUE FOLGE / BAND LXIII



2012

BÖHLAU VERLAG KÖLN WEIMAR WIEN

DAS DANZIGER PFUNDZOLLBUCH VON 1409 UND 1411

bearbeitet von
STUART JENKS



2012

BÖHLAU VERLAG KÖLN WEIMAR WIEN

Bibliografische Information der Deutschen Nationalbibliothek:
Die Deutsche Nationalbibliothek verzeichnet diese Publikation in der
Deutschen Nationalbibliografie; detaillierte bibliografische Daten
sind im Internet über <http://dnb.d-nb.de> abrufbar.

Umschlagabbildung:
Krantor Danzig 1930 (© akg-images)

© 2012 by Böhlau Verlag GmbH & Cie, Köln Weimar Wien
Ursulaplatz 1, D-50668 Köln, www.boehlau-verlag.com

Alle Rechte vorbehalten. Dieses Werk ist urheberrechtlich geschützt.
Jede Verwertung außerhalb der engen Grenzen
des Urheberrechtsgesetzes ist unzulässig.

Druck und Bindung: xPrint s.r.o., Pribram
Gedruckt auf chlor- und säurefreiem Papier
Printed in the Czech Republic

ISBN 978-3-412-20816-5

*Dem Gedächtnis von
Thomas Wolf
gewidmet*

Inhaltsverzeichnis

Verzeichnis der Tabellen und Graphiken	VIII
Vorwort.....	IX
<i>Einleitung</i>	
1. Die Quelle und ihre Entstehung.....	XI
a. Der Pfundzoll auf dem Weg von einer hansischen zu einer landesherrlichen Abgabe	XI
b. Die Bewilligung des Pfundzolls i.J. 1409	XVI
c. Modalitäten der Pfundzollerhebung	XX
d. Entstehung und Charakteristik des Pfundzollbuchs OF 159	XXI
1. Entstehung und Zweck.....	XXI
2. Die Funktion des Pfundzollbuchs in der Pfundzollverwaltung	XXV
e. Besonderheiten des Danziger Pfundzollbuchs von 1409 & 1411	XXVI
1. Anreihung der Eintragungen.....	XXVI
2. Angabe von Tonnage und Wert des Schiffs	XXXII
f. Handel und Handelsbilanz 1409 und 1411.....	XLVI
2. Beschreibung der Handschrift	XLVII
3. Editionsgrundsätze.....	L
Edition von OF 159.....	1
Anhang 1: Artikel über Pfundzoll aus der Zeit des Hochmeisters Paul von Rußdorf (GStA 7906).....	345
Anhang 2: Personengeschichtliche Nachweise	349
Bibliographie.....	423
Orts- und Personenregister.....	429
Sachregister.....	489

Verzeichnis der Tabellen und Graphiken

Tabellen

1. Pfundzollsätze 1409 und 1411	XIX
2. Pfundmeister und städtische Beisitzer (1409).....	XXIII
3. Randvermerke über Heringseinfuhren (OF 159).....	XXIV
4. Zahlungen aus der Pfundkiste (1409)	XXV
5. Zeitliche Einteilung der Eintragungen im Pfundzollbuch OF 159.....	XXVII
6. Nachweisbare Bewegungen von Schiffen 1409/1411	XXVII
7. Amtswechsel der städtischen Beisitzer und vermutete Erstellung von Amtsübergabeinventaren	XXX
8. Zeitliche Einteilung von OF 159 (Übersicht).....	XXX
9. Verhältnis zwischen Größe und Wert eines Schiffs nach Wolf.....	XXXIV
10. Schiffer Peter Bare (1409).....	XXXIV
11. Größe der Schiffe im Danzigverkehr (1409).....	XXXVI
12. Wert der Schiffe im Danzigverkehr (1409).....	XXXVII
13. Wert und Größe der Schiffe im Danzigverkehr (1409)	XL
14. Die Danziger Handelsbilanz 1409 (31. März-Jahresende).....	XLVII
15. Die Danziger Handelsbilanz 1411 (ab 29. Juni).....	XLVII
16. Unterteilung der preußischen Mark.....	LI
17. Konkordanz der Seitennumerierung (1984) und der Foliiierung.....	LII

Graphiken

1. Das Handelsjahr in Danzig (1409).....	XXXI
2. Größe der Schiffe im Danzigverkehr (1409).....	XXXV
3. Wert der Schiffe im Danzigverkehr (1409).....	XXXVI
4. Schiffswert und -größe im Danzigverkehr (1409)	XXXVIII
5. Höchst-, Tiefst- und Durchschnittsgröße der Schiffe nach Schiffswert im Danzigverkehr (1409).....	XXXIX
6. Höchst-, Tiefst- und Mediangröße der Schiffe nach Schiffswert im Dan- zigverkehr (1409)	XXXIX
7. Verhältnis von Schiffsgröße zu Schiffswert (1409) bei 95%iger Wahr- scheinlichkeit.....	XLIII
8. Obere und untere Grenze der durchschnittlichen Schiffsgrößen (Grund- lage: 1409) und durchschnittlicher Wert der Schiffe (1411).....	XLIV
9. Wolfs Einzelergebnisse und Wert-Größe-Verhältnisse im Vergleich zu den Ergebnissen der Analyse der Danziger Schiffsbewegungen i.J. 1409 (Durchschnittsgrößen der Schiffe im jeweiligen Wertkategorie).....	XLV
10. Wolfs Einzelergebnisse im Vergleich zu den Ergebnissen der Analyse der Danziger Schiffsbewegungen i.J. 1409 (Einzelgrößen der Schiffe in der jeweiligen Wertkategorie).....	XLVI

VORWORT

Die vorliegende Edition setzt die Reihe der hansischen Pfundzollbücher fort, allerdings mit dem Unterschied, daß sich das im Danziger Pfundzollbuch enthaltene Material nicht allein auf die Geschichte des preußischen und hansischen Handels bezieht, sondern auch für den Deutschen Orden und seine Verwaltung in Preußen von großer Bedeutung ist.

Ich möchte zunächst Herrn Prof. Dr. Bernhart Jähnig (GStA Berlin) für die Anregung, das Pfundzollbuch zu edieren, und vor allem für über lange Jahre gewährte Hilfe und kritische Anregungen danken. Dr. Dieter Heckmann (GStA Berlin) hat mir vielfältige und geduldige Hilfe gewährt, insbesondere bei der Beschreibung der Schreiberhand. Prof. Dr. Jürgen Sarnowsky (Hamburg) hat mir dankenswerterweise den – mittlerweile z.T. veröffentlichten – Text seiner Edition der Schuldbücher des Königsberger Großschäffers (neben Fotokopien von diversen Unterlagen aus seinen Quellensammlungen) zukommen lassen und stand mir bei zahlreichen Anfragen stets beratend zur Seite. Herrn Dr. Rolf Hammel-Kiesow (Lübeck) habe ich für die Mitteilung der einschlägigen Ergebnisse seiner Untersuchungen der Lübecker Hausbesitzer zu danken. Prof. Dr. Jürgen Kähler (Erlangen) hat mich im Hinblick auf statistische Methoden geduldig beraten. Diana Kapfenberger (Forchheim) hat mir bei der Beseitigung von fehlerhaften Personenidentifikationen sehr geholfen. Ihr und Christina Link (Hamburg) habe ich für die Erlaubnis zu danken, ihre Analyse des Handelsverlaufs in Danzig i.J. 1409 zu reproduzieren. Schließlich haben mich Dieter Heckmann, Patrick Sahle und Christiane Sindel dankenswerterweise auf Fehler in der digitalen Ausgabe hingewiesen, wofür ich mich erkenntlich zeigen möchte.

Dank gebührt schließlich dem ehemaligen Direktor des Geheimen Staatsarchivs Preußischer Kulturbesitz, Dr. Friedrich Benninghoven, für die Aufnahme der Edition in die Reihe der "Veröffentlichungen aus den Archiven Preußischer Kulturbesitz". Nach seinem Ausscheiden aus dem Dienst sah sich das Archiv allerdings aus Gründen der Gleichbehandlung außerstande, den alten Autorenvertrag aufrechtzuerhalten, und eine Einigung über die digitalen Rechte – die z.Z. der Vereinbarung mit Direktor Benninghoven nicht vorhersehbar waren – kam nicht zustande. Dankenswerterweise sprang der Hansische Geschichtsverein ein und übernahm die Edition in die Reihe der "Quellen und Darstellungen zur hansischen Geschichte", so daß sie nun acht Jahre nach Fertigstellung des Manuskripts erscheinen kann.

Fürth, den 11. September 2011

Stuart Jenks

EINLEITUNG

1. DIE QUELLE UND IHRE ENTSTEHUNG

a. Der Pfundzoll auf dem Weg von einer hansischen zu einer landesherrlichen Abgabe¹

Der Pfundzoll war ursprünglich eine rein hansische Abgabe, deren Zweck darin bestand, Kriegskosten zu decken.² Von Anfang an wurde er auch in den preußischen Hansestädten erhoben. Die ersten Anzeichen, daß der Pfundzoll im Begriff war, sich zu einer landesherrlich-preußischen Abgabe umzuformen, lassen sich im ausgehenden 14. Jahrhundert erkennen. Als die preußische Städteversammlung zu Marienburg am 4. April 1389 nämlich die Entsendung von zwei Ratssendeboten auf den Lübecker Hansetag vom 1. Mai 1389 beschloß, wovon einer u.U. zu weiteren Verhandlungen nach Holland fahren sollte,³ mußte die Frage der Finanzierung der Gesandtschaft geklärt werden. Hierfür schoß der Hochmeister 300 Mark vor, die nach dem Beschluß der Städte durch einen Pfundzoll abgezahlt werden sollten.⁴ Als aber der Stadtschreiber von Lübeck im Namen der gemeynen stete auf dem Elbinger Tag vom 3. August 1390 Einwände gegen den preußischen Alleingang erhob, antworteten die Städte, daz man daz phuntgelt hat ufgenommen mit volbort unde wissen unsirs heren, des homeysters, und man beabsichtige, die Abgabe für den Rest des Jahres weiterhin zu erheben.⁵ Zum ersten Mal wurde also die *Z u s t i m m u n g* des Landesherrn zu einer zur Erfüllung gesamthansischer Aufgaben erhobenen hansischen Abgabe eigens vermerkt.

Als dann im Jahre 1395 die Finanzierung der Friedeschiffe gegen die Vitalienbrüder anstand, schlugen die preußischen Städte erneut die Erhebung eines Pfundzolls vor.⁶ Obwohl die Hansestädte dieses am 29. Sept. 1395 vorerst ablehnten, beschlossen die preußischen Städte am 6. Dezember 1395 die Erhebung

¹ Dieser Abschnitt schöpft im wesentlichen (wenn auch mit eigener Schwerpunktsetzung) aus der grundlegenden Untersuchung von Jürgen Sarnowsky, *Die Wirtschaftsführung des Deutschen Ordens in Preußen (1382-1454)* (Veröffentlichungen aus den Archiven Preußischer Kulturbesitz 34), Köln / Weimar / Wien 1993, S. 72-79.

² Philippe Dollinger, *Die Hanse* (Kröners Taschenausgabe 371), Stuttgart ⁴1989, S. 149. Die erste hansische Pfundzollerhebung wurde in Greifswald am 7. Sept. 1361 beschlossen: HR 1.1.259 § 2-4, S. 187.

³ Zu diesen Verhandlungen s. Dieter Seifert, *Kompagnons und Konkurrenten. Holland und die Hanse im späten Mittelalter* (QDhG NF 43), Köln / Weimar / Wien 1997, S. 120-25.

⁴ HR 1.3.422 § 4, S. 436 (=ASP 1.34, S. 55) vom 4. Apr. 1389. Der Ertrag des Pfundzolls sollte auch zur Abzahlung älterer Schulden der Städte gegenüber dem Hofmeister aufgewendet werden. Über die Sätze s.a. HR 1.3.456 § 3, S. 474 (= ASP 1.34, Anhang S. 55).

⁵ HR 1.3.490 § 6, S. 500 (= ASP 1.34, Anhang, S. 55 mit falschem Datum).

⁶ HR 1.4.290 § 17, S. 288 (= ASP 1.34, Anhang, S. 55).

des Pfundzolls in Preußen, um die gesamthansische Aufgabe der Bekämpfung der Seeräuber nach Maßgabe des Beschlusses des Hansetags zu finanzieren.⁷ Trotz der von Lübeck im Namen der Hansestädte vorgetragene Einwände⁸ verlängerten die preußischen Städte die Pfundzollerhebung am 2. Dezember 1396 für ein weiteres Jahr.⁹ Als sich die preußischen Städte am 2. Juli 1397 in Danzig trafen, um den Lübecker Hansetag vom 8. September 1397 vorzubereiten, stand die Finanzierung der Friedeschiffe erneut zur Debatte. Um hansische Einwände gegen die Erhebung des Pfundzolls von allen in Preußen ankommenden Schiffen und Handelswaren im Vorfeld abzuwehren, gab man den Ratssendeboten auf, diesbezügliche Beschlüsse ad referendum zu nehmen, und zwar mit der Erklärung, daß mans unsirm heren homeister vorleghe, ab her dorczu tûn welle, und das man in bitte, das man pfuntgelt moge nemen von eyne itzlichen, der do gut czûr zee schiffit, das gut sie des ordens adir wes ez sie. Dys en wil unsir here homeistir nich obergerbin, und hat das gezcogin an dy gebytiger ...¹⁰ Das war, soweit ich sehe, das erste Zeichen dafür, daß die Pfundzollerhebung in Preußen von der *Bewilligung* des Hochmeisters abhing. Obwohl die preußischen Ratssendeboten in den kommenden Auseinandersetzungen mit dem Hansetag stets darum bemüht waren zu betonen, daß der Ertrag des preußischen Pfundzolls für die Erfüllung gesamthansischer Aufgaben wie die Ausrüstung von Friedeschiffen gegen die Vitalienbrüder aufgewendet werde,¹¹ war der Einwand der Hansestädte, daß es unredelik sei, Pfundzoll sunder der andern stede vulbort zu erheben, schwer zu widerlegen. In diesem Zusammenhang fanden die Repräsentanten der preußischen Städte in der finanziellen Beteiligung des Hochmeisters in der Erfüllung gesamthansischer Aufgaben eine willkommene Argumentationsstütze. Den Ratssendeboten, die Preußen auf dem Lübecker Hansetag am 12. April 1398 vertreten sollten, wurde nämlich aufgegeben zu unterstreichen, daß der Hochmeister die Klagen der Opfer der Seeräuber erhört und daraufhin volk in dy zee den [Opfern] czu hulffe und czu vrede entsandt habe. Deshalb seien alle, die *syn e* havene vorsuchen welde, zur Entrichtung des Pfundzolls verpflichtet, bis die Kosten gedeckt seien.¹² Sollten die Hansestädte jedoch beschließen, daß alle Hansestädte Friedeschiffe ausrüsten sollten, so hatten die preußischen Ratssendeboten damit zu argumentieren, was unsir herre nuozu der were tut, und die preußische Kontribution mit maximal 200 Bewaffneten möglichst gering zu halten.¹³ Sollte sich aber ein preußischer Beitrag als unumgänglich

⁷ Der Beschluß des Hansetags (HR 1.4.308 § 3, S. 304) legte u.a. den Preußen die Ausrüstung von vier Schiffen mit 350 werafflich auf. Zur Finanzierung gewährte der Hochmeister den Städten einen Schoß (HR 1.4.324 § 1, S. 315), und die Städte beschloßen die Erhebung des Pfundzolls ab Weihnachten (ebenda, § 2-3, S. 316).

⁸ HR 1.4.326, S. 316-7 vom 31. Dez. 1395.

⁹ HR 1.4.384 § 3, S. 365. und HR 1.4.386 § 9, S. 367 vom 31. Dez. 1395.

¹⁰ HR 1.4.409 § 3, S. 391-2.

¹¹ Am 8. Sept. 1397 behaupteten die preußischen Ratssendeboten gegenüber dem Lübecker Hansetag, dat se dat puntgeld genomen hadden tho behoeff der stede des landes to Prussen umme der koste willen, de se gedan hadden und noch alle daghe doen mosten umme des *gemeenen kopmans* willen (HR 1.4.413 § 2, S. 396). Vgl. auch HR 1.4.424 § 5, § 8, S. 404-5 vom 23. Jan. 1398.

¹² HR 1.4.434 § 3, S. 412 vom 22. Feb. 1398.

¹³ HR 1.4.434 § 5, S. 412.

erweisen, so sei der Hochmeister zur Hilfe bereit.¹⁴ Dementsprechend lehnten die preußischen Ratssendeboten auf dem Lübecker Hansetag vom 12. April 1398 den Pfundzollbeschuß¹⁵ ab, und zwar mit dem Argument, daß de here homeister dat upboren let, weshalb die Tagfahrt den Lübecker Stadtschreiber Meister Gottfried nach Preußen abordnete, um dem Hochmeister und den preußischen Hansestädten zu erläutern, daß der Orden nicht befugt sei, kraft eigenen Rechts Pfundzoll zu erheben, sondern nur die Hansestädte in ihrer Gesamtheit.¹⁶ Dennoch beschlossen die preußischen Städte am 31. Oktober 1398 die Pfundzollerhebung bis zum 2. Februar 1399. Dabei fällt auf, daß die preußische Bewilligung im Rahmen von Beratungen zwischen dem Hochmeister und den Städten erfolgte, wonach die Lasten für die Bekämpfung der Seeräuber zu gleichen Teilen vom Hochmeister und den Städten zu tragen seien, und daß jede Änderung am Pfundzoll nur noch rate unsirs heren homeisters und der stete zulässig sei. Dafür verpflichtete der Hochmeister die Großschäffer und alle anderen Handelsbeauftragten des Ordens, Pfundzoll zu entrichten.¹⁷

Mit der Einführung des – stets von einem Ordensangehörigen bekleideten – Pfundmeisteramts um 1400¹⁸ entglitt den Städten die Kontrolle über die Ausgabe der Einkünfte und sogar über die Modalitäten der Erhebung. Am 7. Mai 1400 gab der preußische Städtetag Elbing auf, den Hochmeister zu einem Schreiben an den Pfundmeister zu bewegen, dat puntgelt ut to nemende.¹⁹ Zudem reichte das Gebot der Städte nicht aus, die Schiffer zur Entrichtung des Pfundzolls für ihre Schiffe anzuhalten. Vielmehr konnte nur der Hochmeister dies anordnen.²⁰ Schließlich konnte nur der Pfundmeister den Schiffern nach Entrichtung des Pfundzolls die Erlaubnis erteilen, den Hafen zu verlassen, und nur er durfte Zahlungen, selbst solche an die Städte, aus dem Pfundkasten vornehmen.²¹ Diese zunehmende Kontrolle des Ordens über den Pfundzoll hatte zur Folge, daß die preußischen Städte die Abrechnung über die Pfundzolleinnahmen vor dem Hansetag verweigerten, als der hansische Pfundzoll zum 15. April 1403 auslief.²²

¹⁴ HR 1.4.434 § 10, S. 413. Ein Zusammenhang dieser Hilfsbereitschaft mit den Bestrebungen des Ordens, an den hansischen Privilegien im Ausland teilzuhaben, ist nicht zu leugnen.

¹⁵ HR 1.4.441 § 5, S. 421.

¹⁶ dat de here homeister nich lenk van des orden wegene puntgelt upnemen late, sunder des gunnen sinen steden uptoborende, also dat vortids wonlik gewesen is: HR 1.4.441 § 9, S. 422.

¹⁷ HR 1.4.503 § 6, S. 464, § 9-10, S. 465. S.a. HR 1.4.516 § 15-17, S. 475 vom 6. Jan. 1399. Am Ende des Jahres wurde erneut die Einwilligung des Hochmeisters in die Pfundzollerhebung betont: HR 1.4.559 § 4, S. 514 vom 7. Nov. 1399.

¹⁸ Der erste Beleg stammt vom 7. Mai 1400: HR 1.4.607 § 18, S. 554.

¹⁹ HR 1.4.607 § 18, S. 554. Sarnowsky, Wirtschaftsführung, S. 73, versteht diesen Beschluß als Bitte, den Pfundzoll zu erheben. Dafür werden allerdings gewöhnlich die Redewendungen pfuntgelt ufnehmen oder nemen verwendet. Da utnemen sowohl 'herausnehmen' (also aus dem Pfundkasten nehmen) als auch 'erheben' bedeuten kann, könnte sich der Beschluß auch auf die Herausnahme der Zehrung aus dem Pfundkasten beziehen (vgl. HR 1.4.608 § 5, S. 555).

²⁰ HR 1.4.608 § 3, S. 555 vom 16. Mai 1400; HR 1.5.7 § 6, S. 5-6 vom 27. Feb. 1401.

²¹ HR 1.5.21 § 5, S. 14 vom 15. Juni 1401.

²² Den preußischen Ratssendeboten auf dem Lübecker Tag vom 14. Mai 1402 wurde dies aufgegeben: HR 1.5.74 § 6, § 10, S. 53 vom 2. Apr. 1402. Folgerichtig nahmen die preußischen Repräsentanten den Beschluß des Lübecker Hansetags ad referendum: HR 1.5.77 § 7, S. 56. Die preußischen Städte rechneten stattdessen auf dem preußischen Städtetag darüber ab: HR 1.5.129 § 9-10, S. 89 vom 20. Mai

Die letzten Schritte auf dem Wege des Pfundzolls von einer hansischen zu einer landesherrlichen Abgabe wurden 1403 vollzogen. Nach wie vor wurde die *Erhebung* der Abgabe mit gesamthansischen Anliegen begründet. Zunächst gab ein Kriegszug gegen die Herzöge von Barth,²³ der auf dem Lübecker Hansetag im April 1403 zur Diskussion stand, Anlaß zur Fortsetzung des Pfundzolls. Die am 20. März 1403 verfaßten Instruktionen an die nach Lübeck bestimmten preußischen Ratssendeboten lassen den Zusammenhang zwischen gesamthansischem Auftrag und landesherrlicher Finanzierung deutlich werden. Die preußischen Repräsentanten wurden ermächtigt, den Kriegszug mitzubewilligen, sollten aber keine übergebührlige preußische Beteiligung daran akzeptieren. Ferner sollten sie befugt sein, hansische Verhandlungen zur Beilegung des Streits zu bewilligen. Dafür gab der Hochmeister ihnen 1000 Mark. Sollte es sich als erforderlich erweisen, berittene Soldaten gegen den Herzog zu entsenden, so sollte dies aus diesem Geld finanziert werden. Zu diesen Zwecken (und czu alle desen sachen) bewilligte der Hochmeister den Städten die Pfundzollerhebung.²⁴ Mit anderen Worten: Der Hochmeister finanzierte die gesamthansischen Aufgaben vor und ließ sich durch den Pfundzoll entschädigen. Da die Städte hierdurch eine Etatentlastung erfuhren, nahmen sie den Beschluß des Lübecker Hansetags vom 22. April 1403, den hansischen Pfundzoll abzuschaffen, ad referendum.²⁵ Dann einigten sich die preußischen Städte und der Hochmeister auf dem Marienburger Städtetag vom 15. Juni 1403, den Ertrag des Pfundzolls in Preußen zu teilen. Dabei sollte der Hochmeister ein Drittel der Einnahmen erhalten, um die städtischen Schulden – mittlerweile 1500 Mark – abzutragen, während die Städte zwei Drittel behalten sollten, um ihre Auslagen beim Zug gegen Stockholm,²⁶ bei der Eroberung von Gotland²⁷ und für die Abwehr der Seeräuber abzudecken.²⁸

Somit waren die preußischen Städte die Gefangenen einer landesherrlichen Abgabe geworden. Sie konnten nicht auf die Einnahmen aus dem Pfundzoll verzichten und mußten deshalb alle hansischen Bitten um seine Abschaffung abweisen.²⁹

1403; HR 1.5.131 § 3-4, S. 91 vom 6. Juni 1403; HR 1.5.132 § 11-15, S. 93 vom 15. Juni 1403; HR 1.5.133, S. 93-4 vom 15. Juni 1403.

²³ Dazu s. Ernst Daenell, *Die Blütezeit der deutschen Hanse. Hansische Geschichte von der zweiten Hälfte des 14. bis zum letzten Viertel des 15. Jahrhunderts*, 2 Bde., Berlin, 1905-6, Bd. 1, S. 144.

²⁴ HR 1.5.119 § 1, S. 81-2 vom 20. März 1403.

²⁵ HR 1.5.128 § 3, S. 87-8.

²⁶ Die besten Übersichten über die hansische Besetzung von Stockholm, die eine Folge des Lindholmer Vertrags vom 17. Juni 1395 (HR 1.4.262-4, S. 254-9) war, bieten Daenell, *Blütezeit*, Bd. 1, S. 129ff. und Friedrich Benninghoven, *Die Gotlandfeldzüge des Deutschen Ordens 1398-1408*, in: *ZfO* 13, 1964, S. 421-77, bes. S. 424ff. Zu den Kosten s. Markian Pelech, *Ein Rechnungsbuch über den Preußischen Pfundzoll der Jahre 1397-1404*, in: *Beiträge zur Geschichte Westpreußens* 10, 1987, S. 139-93, bes. S. 146-57.

²⁷ Dazu s. grundlegend Benninghoven, *Gotlandfeldzüge*, bes. S. 473ff.

²⁸ HR 1.5.132 § 11, S. 93 (= ASP 1.69, S. 101). Zudem sollten Thorn, Elbing, Königsberg, Braunsberg und Danzig Zahlungen aus dem Pfundkasten erhalten (§ 12, S. 93), die Reisen Thorner Ratsherren auf preußische Städtetage aus dem Pfundzoll (à 3 Mark pro Reise) mitfinanziert werden, und Danzig sollte eine Rechnungslegung vom Marienburger Großschäffer über das pfundgelde, das her von unsers heren homeisters wegin untpfangen hat, einfordern (§ 13, S. 93). Vgl. auch HR 1.5.140 § 4, S. 99 vom 26. Sept. 1403.

²⁹ So argumentierten sie im Rahmen der Verhandlungen in Kalmar, daß ein Verzicht auf den Pfundzoll vor Erledigung der gotländischen Angelegenheit unmöglich sei (HR 1.5.139 § 4, S. 98). Auf die Bitte

Selbst als die preußischen Städte in die Aufhebung des Pfundzolls zum 11. November 1404 einwilligten, verweigerten sie eine Rechnungslegung vor dem Hansetag mit dem Argument, daß sie na der anderen stede eendracht unde rade dat puntgelt nicht genomen hebben, sunder van gehetes unde gebodes wegen eres heren homeisters.³⁰ Es half nicht viel, daß die Städte betonten, den Pfundzoll umme des gemenen kopmans beste willen erhoben zu haben, also die gesamthansische Zweckbestimmung hervorkehrten, denn sie hatten selbst festgestellt, daß der Pfundzoll in Preußen eine landesherrliche Abgabe sei, die ihnen vom Hochmeister befohlen worden war. So hielt der Entschluß, die Abgabe abzuschaffen, nicht lange an. Bereits am 6. Mai 1405 berieten die Städte über eine Wiedereinführung des Pfundzolls.³¹ Zwei Wochen später hatten sie sich geeinigt, auch wenn sie ihren Vertretern bei den Verhandlungen in Falsterbo³² aufgaben, den anderen Hansestädten diesen Entschluß schonend beizubringen, um hansischen Protesten vorzubeugen. Dies taten die Ratssendeboten mit der Behauptung, daß es deme heren homestere wol to willen were, dat me den punttolne wedder upborede. Allein deshalb waren de stede nicht mechtich, daranne wes to vulbordende.³³

Diese Standpunkte bekräftigten Hochmeister wie preußische Städte im Jahre 1407. Zur Vorbereitung des Lübecker Hansetags im Mai kamen die preußischen Städte am 19. Februar 1407 zusammen und einigten sich vorbehaltlich der Zustimmung der Stadträte auf die Abschaffung des Pfundzolls in Preußen, umme manchirleye ungelympe, das bussen landes dovon entsteen mochte,³⁴ womit sicherlich die Einwände der hansischen Städte gemeint waren. Beim nächsten Städtetag kamen die preußischen Städte mit dem Hochmeister überein, den Pfundzoll in Preußen aufzuheben.³⁵ Offenbar hatten sie den Grundsatz, den sie in ihrem Beschluß vom 31. Oktober 1398 formuliert hatten,³⁶ beherzigt, daß nämlich jede Entscheidung über den Pfundzoll – auch über dessen Abschaffung – der Zustimmung des Hochmeisters bedürfe.

In diese preußische Einmütigkeit platzte allerdings die Entscheidung der Hansestädte herein, Friedeschiffe gegen die Vitalienbrüder in Friesland auszurüsten, ab 25. Juli Pfundzoll zur Deckung der Kosten zu erheben und auf dem Hansetag in Lübeck darüber abzurechnen.³⁷ Daß die preußischen und livländischen Städte diesen Beschluß ad referendum nahmen, kündigte bereits ihre Haltung an. So erstaunt

des Brügger Kaufmanns auf dem Lübecker Hansetag vom 8. Apr. 1404 um Einstellung der Pfundzollerhebung in Preußen antwortete der Danziger Ratsherr Curt Lescow, daß er dies gerne to dem heren homeistere unde den steden van Prussen bringen wolde (HR 1.5.185 § 13, S. 125).

³⁰ HR 1.5.209 § 17, S. 145 vom 16. Okt. 1404. Vgl. die Bekräftigung dieser Einstellung am 11. Jan. 1405: HR 1.5.221 § 5, S. 152.

³¹ HR 1.5.245 § 10, S. 177.

³² Anlaß für die Verhandlungen in Falsterbo war der Ablauf des sich auf die Insel Gotland beziehenden dänisch-preußischen Waffenstillstands von Wisby (HR 1.5.194, S. 131-2 vom 1. Juli 1404) zum 24. Juni 1405. Die Waffenruhe wurde in Falsterbo um ein weiteres Jahr verlängert: HR 1.5.255 § 1-4, S. 183-4.

³³ HR 1.5.247 § 9, S. 179 vom 17. Mai 1405.

³⁴ HR 1.5.362 § 2, S. 269 (= ASP 1.69, Anhang, S. 102).

³⁵ HR 1.5.372 § 8, S. 276 vom 6. März 1407.

³⁶ HR 1.4.503 § 9, S. 465.

³⁷ HR 1.5.392 § 15, S. 294.

die Entscheidung des Marienburger Städtetags nicht, den gesamthansischen Pfundzoll abzulehnen. Überraschend ist nur der Weg. Der Hochmeister stellte nämlich den Städten ins Belieben, zusammen mit den anderen Hansestädten einen Pfundzoll zu erheben, bestand aber darauf, daß dieser nur in Gegenwart eines Ordensbruders (eyn here vom orden) erhoben und nur in Preußen abgerechnet werden durfte.³⁸ Somit machte er seine Auffassung deutlich, daß der Pfundzoll grundsätzlich eine Ordens- und Landesangelegenheit sei.³⁹ Da die Städte einen Beisitzer vom Orden nicht akzeptieren wollten, entschieden sie sich gegen die Pfundzollerhebung und für eine anteilige Finanzierung ihrer Kontribution zur Seewehr gegen die Vitalienbrüder aus anderen Quellen. Daraufhin ließ der Hochmeister den Städten 400 Mark – zahlbar bis Michaelis –, um die von der Hanse eingeforderten 40 Bewappneten zu bezahlen.⁴⁰

b. Die Bewilligung des Pfundzolls i.J. 1409

Die Bewilligung des Pfundzolls im Jahre 1409 markierte einen Bruch mit den bisherigen Beschlüssen, und zwar aus drei Gründen. Zunächst war es der Hochmeister, der die Initiative ergriff und die Einführung des Pfundzolls von den Städten einforderte. Zum anderen wurde die Erhebung der Abgabe zum ersten Mal nicht mit gesamthansischen Aufgaben begründet, sondern mit der Notwendigkeit, die Schulden der Städte gegenüber dem Hochmeister zu zahlen.⁴¹ Entsprechend dominant war drittens die Rolle des Hochmeisters bei der Bewilligung: die preußischen Städte sahen sich darauf reduziert, Bitten bezüglich der Gestaltung des Pfundzolls an den Hochmeister einreichen zu müssen. Eine andere Form der Mitgestaltung blieb ihnen offenbar nicht.

Eingeläutet wurden die Verhandlungen, die zur Bewilligung des Pfundzolls d.J. 1409 führten, von ganz unverbindlichen Überlegungen der Städte und des Hochmeisters auf dem Städtetag zu Marienburg am 8. Dez. 1407, umbe pfuntgelt wedir tzu nemen und ab man das nemen wille und in welcher wise.⁴² Wie üblich, nahmen die Städte die Anregung ad referendum bis zum nächsten Städtetag; neu war lediglich, daß in dieser Zeit auch der Hochmeister die Sache mit seinen Gebietigern besprechen wollte. Etwas überraschend ist, daß auf den folgenden preußischen Städtetagen des Jahres 1408 der Pfundzoll anscheinend nicht mehr zur Sprache gekommen ist. Dafür forderte der Hochmeister die Rückzahlung der Gelder, die er

³⁸ HR 1.5.427 § 1, S. 326.

³⁹ Dementsprechend fiel die Stellungnahme der preußischen Unterhändler bei der Verkündung des Pfundzolls am 28. Juni 1407 im Rahmen der Verhandlungen in Amsterdam und Den Haag aus: Die preußischen und livländischen Hansestädte konnten unmöglich jeghen eren heren, den homeister, Pfundzoll erheben. Dieser sei jedoch gerade erst gewählt worden [26. Juni 1407] und sei dagegen, enighen tollen in synen landen so hastliken to setten oft to nemende. Deshalb müßten die preußischen und livländischen Städte ihre Kontribution zur Seewehr (40 bzw. 20 Bewappnete) anders finanzieren, was die Befreiung ihrer Flandernfahrer vom Pfundzoll zur Folge haben müsse: HR 1.5.449 § 44-5, S. 362.

⁴⁰ HR 1.5.462 § 1, S. 375 vom 5. Juli 1407. Diesen Standpunkt teilten die Städte am 5. Juli 1407 ihrem Unterhändler bei den Verhandlungen mit England, dem Danziger Ratsherrn Arnt Heked, mit, der sich mittlerweile in Lübeck aufhielt: HR 1.5.463, S. 376.

⁴¹ Diese waren mittlerweile auf 14.000 mr. angewachsen: HR 1.5.579 § 6, S. 457 vom 21. Apr. 1409 (ASP 1.80 Anhang, S. 113).

⁴² HR 1.5.474 § 4, S. 388.

den Städten geliehen hatte, immer dringender ein,⁴³ was allerdings die Städte nicht daran hinderte, weitere Darlehen bei ihm aufzunehmen.⁴⁴ Auf dem Städtetag zu Parschau am 23. September 1408 drängte der Hochmeister plötzlich auf die Einführung des Pfundzolls zu Beginn des kommenden Jahres und drohte mit eigenmächtiger Erhebung, falls die Städte die Abgabe nicht bewilligten. Als Grund nannte er nicht mehr gesamthansische Aufgaben, sondern lediglich die Rückzahlung der Darlehen, die er den Städten gewährt hatte, fügte allerdings hinzu, daß die Einkünfte auch die Auslagen der Städte decken sollten.⁴⁵ Vorerst nahmen die Städte diese Forderung ad referendum, aber im Frühjahr eröffnete ihnen der Hochmeister, daß er sich mit den Gebietigern geeinigt habe, Pfundzoll zu erheben. Der Satz sollte 20 preußische Pfennig pro Pfund Groten betragen und die Abgabe von je einem Ordensvertreter und einem städtischen Beisitzer erhoben werden.⁴⁶ Auch wenn die Städte die Angelegenheit wieder ad referendum nahmen, verhielt sich der Hochmeister so, als ob sie die Abgabe bewilligt hätten. Bereits am 28. März 1409 berichtete der Danziger Komtur, daß er sich mit Hilfe des alten Pfundmeisters Tyle Lorch und des Danziger Bürgermeisters über die früheren Sätze kundig gemacht habe und daß nicht nur er, sondern auch Tyle Lorch den mittleren Satz favorisierten.⁴⁷ Zudem habe er mit Bürgermeister und Rat von Danzig gesprochen (vor mir gehat), die sich mit den anderen Städten beraten und das gemeinsame Ansinnen dem Hochmeister nach Ostern (7. April) mitteilen wollten. Was es mit dieser etwas orakelhaften Mitteilung auf sich hatte, geht aus einem Brief des Danziger Rats an seinen Thorner Gegenpart vom selben Tag hervor.⁴⁸ Hierin eröffnet Danzig dem Thorner Rat, daß der Komtur ihn im Namen des Hochmeisters angewiesen habe, sofort (alse hūte) zu verkünden, das nymand vorwert mee us der Wyßle segele, her en habe denne vor sin lb. gelt gegeben, und zwar an Johann Techwitz, den der Hochmeister hierzu abgeordnet habe. Zudem habe der Komtur Danzig aufgefordert, einen Beisitzer aus dem Rat zu bestimmen. Andernfalls würde Techwitz gemäß dem Befehl des Hochmeisters den Pfundzoll allein erheben. Vergebens habe Danzig den Komtur an die Einigung vom Elbinger Städtetag erinnert,

⁴³ HR 1.5.474 § 10, S. 388 vom 8. Dez. 1407 (Einforderung des tzu des Stocholmis behuff geliehenen Geldes); HR 1.5.487 § 6, S. 397 vom 4. Apr. 1408 (Einforderung der 400 mr., die der Hochmeister den Städten im Vorjahr [HR 1.5.462 § 1, S. 375 vom 5. Juli 1407] geliehen hatte).

⁴⁴ Am 29. Aug. 1408 streckte der Hochmeister den Städten 150 mr. vor, damit die nach Kalmar zum Austausch der Bestätigungsurkunden über die Abtretung Gotlands bestimmten Ratssendeboten auch Schadenersatz von den Drei Reichen einfordern konnten: HR 1.5.534 § 7, S. 429. Die Ratssendeboten waren Bürgermeister Albrecht Rode von Thorn, Bürgermeister Konrad Letzkau von Danzig (neben dem Ordensgesandten Johann von der Dolle, Komtur zu Rheden): dazu s. Erich Weise (Hg.), *Die Staatsverträge des Deutschen Ordens in Preußen im 15. Jahrhundert. Erster Band (1398-1437)*, Marburg² 1970, Nr. 52-54, S. 58-9.

⁴⁵ HR 1.5.539 § 2, S. 433.

⁴⁶ HR 1.5.571 § 1, S. 451 vom 22. März 1409. Die bisher genannten Gründe für die Erhebung (Rückzahlung der städtischen Schulden, Vergütung der städtischen Auslagen) wurden um die schaden unde unköste, dye sie [d.h. die Städte] van der zee unde alsust anders van reysen unde dachvarten tzu tzihende habin, entphangen, ergänzt.

⁴⁷ HR 1.5.575, S. 453-4 (OBA 1059). Einen Zettel mit den Pfundzollsätzen legte der Komtur bei (HR 1.5.574, S. 453), der auf S. 1 unserer Pfundzollakte abgeschrieben wurde.

⁴⁸ Archiwum Panstwowe w Toruniu (APT) I, 621. Herrn Prof. Dr. Jürgen Sarnowsky (Hamburg) danke ich für die Überlassung einer Fotokopie dieses Briefes.

daß nämlich die Städte untereinander zunächst beraten und dann dem Hochmeister zu Ostern antworten wollten, und um Aufschub der geforderten Verkündung bis kommenden Sonntag (30. März) gebeten, wanner alle man tzur kirchen quemen, zumal man dann die Chance habe, den Hochmeister um die Verschiebung der Pfundzollerhebung bis zum nächsten Städtetag am 14. April zu bitten. Also sei Danzig nichts anderes übriggeblieben, als die befohlene Verkündung vorzunehmen. Hinsichtlich der Ernennung eines Beisitzers dagegen habe Danzig gegenüber dem Komtur festgestellt, daß sich ein Alleingang nicht zieme, zumal es sich um eine Angelegenheit handle, die alle preußischen Städte beraten und beschließen müßten. Folglich bitte Danzig um eine rasche Stellungnahme (by desim bothen ane sumen) von seiten der Stadt Thorn. Die gleiche Bitte sei unmittelbar an Elbing und mittelbar (über Elbing) an Braunsberg und Königsberg ergangen.

Auch wenn eine Antwort der angeschriebenen Städte nicht zu ermitteln war, geht aus dem Rezeß der nächsten Städteversammlung (14. April) eindeutig hervor, daß die Städte die Erhebung des Pfundzolls mittlerweile – zumindest im Prinzip – akzeptiert hatten. Allerdings baten sie den Hochmeister um eine Absenkung der Sätze.⁴⁹ Der Hochmeister sagte zu, dies mit den Gebietigern zu besprechen und den Städten eine Antwort auf der nächsten Versammlung zu geben. In der Zwischenzeit sollten die einzelnen Stadträte den Pfundzollsatz (wy vile man von dem pfunt grossen sulle nemen) und die Bestellung und Entlohnung von Beisitzern erörtern. Immerhin stellte der Hochmeister eine Teilung des Ertrags in Aussicht.⁵⁰

Auf dem folgenden Städtetag (21. April) einigten sich die Städte und die Ordensleitung in bezug auf die Details der Pfundzollerhebung. Die Sätze wurden gemäß dem Vorschlag des Komturs festgelegt (20 preußische Pfennig pro Pfund Groten bzw. 6 Pfennig pro Mark preußisch),⁵¹ die Städte willigten in die Ernennung von Beisitzern ein, die jeweils sechs Wochen ihren Dienst versehen und wöchentlich eine Mark tzu irer tzerunge erhalten sollten,⁵² und die Prozeduren der Erhebung wurden festgelegt. Da die Ordensleitung zu dieser Zeit keinen Überblick über die Höhe der städtischen Schulden hatte (nach städtischen Angaben betragen sie 14.000 Mark preußisch), blieb lediglich die Aufteilung des Ertrags zwischen Hochmeister und Städten offen, und die Frage mußte auf den nächsten Städtetag verschoben werden.⁵³ Die Elbinger Versammlung erkannte dann am 9. Juni 1409 dem Hochmeister zwei Drittel, den Städten ein Drittel der Einkünfte aus dem Pfundzoll zu.⁵⁴

⁴⁹ HR 1.5.576 § 2, S. 454.

⁵⁰ HR 1.5.576 § 3, S. 454.

⁵¹ In der Bewilligung nicht erwähnt war der Pfundzollsatz für Hering. Dieser betrug ursprünglich 4 sc. pro Last. Ab Schiff Nr. 1595 wurde dieser Satz halbiert.

⁵² HR 1.5.579 § 1-3, S. 457. Wie die Abrechnung in der Pfundzollakte (f. 295^v-296^v bzw. S. 588-90; Edition, S. 341-3) zeigt, wurde die Mark preußisch zu einem englischen Nobel gerechnet.

⁵³ HR 1.5.579 § 6, S. 457. Daß der Orden zu dieser Zeit um die Ordnung seiner Aktiva bemüht war, zeigen zwei Listen auswärtiger Schuldner: GStA OBA 1224 und 1255, Druck: Sarnowsky, Wirtschaftsführung, Anhang Nr. 23, S. 780-2.

⁵⁴ HR 1.5.581 § 1, S. 461.

Tabelle 1: Pfundzollsätze 1409 und 1411⁵⁵

Ware	Satz (1409)	Satz (1411)
Schiff	nach Wert*	nach Wert*
£ gr. bzw. englisch	20d	1s
Mark pr.	6d	4d
Last Hering	4 sc. (bis Nr. 1594)	2 sc. (ab Nr. 1595)

* Bei Ein- und Ausfahrt wurde je die Hälfte des Pfundgeldes entrichtet.

Damit war der Pfundzoll bewilligt und auch alle Einzelheiten seiner Erhebung geregelt. Ein Großteil der Belege des folgenden Jahres betrifft die Entnahme von Geldern aus der Pfundkiste und die Abrechnung über die Erträge,⁵⁶ nicht jedoch die Modalitäten der Erhebung.⁵⁷ Zwischen dem 28. März 1410 und dem 23. April 1411 schweigen die Quellen zum Pfundzoll. Der Grund ist leicht gefunden: Der Orden und die Städte hatten vordringlichere Aufgaben.⁵⁸ Der von König Wenzel von Böhmen am 8. Okt. 1409 zwischen dem Ordensland und Polen-Litauen vermittelte, bis 24. Juli 1410 gültige Waffenstillstand⁵⁹ hatte nämlich den Streit über Samaiten nur vorübergehend aufgehoben. Der beiderseits erbetene Schiedsspruch des Böhmenkönigs vom 15. Februar 1410,⁶⁰ der Samaiten dem Orden, Dobrin jedoch Polen-Litauen zusprach, verfehlte jede Wirkung, weil die polnisch-litauische Seite ihn ablehnte.⁶¹ Kurz nach Ablauf des Waffenstillstands brach der Krieg am 6. Juli 1410 erneut aus. Nach dem für den Orden katastrophalen Ausgang der Schlacht von Tannenberg (15. Juli) rettete Heinrich von Plauen,⁶² was nach der Kapitulation breiter Teile Preußens noch zu retten war. Auf den am 9. Dezember 1410 vereinbarten Waffenstillstand⁶³ folgten Friedensverhandlungen, die dann im

⁵⁵ Quelle: GStA OF 159, S. 1, S. 328 /f. 163^r (Edition, S. 2, 191); HR 1.5.579 § 1, S. 457.

⁵⁶ HR 1.8.1070, S. 691-2 vom 18. Okt. 1409; HR 1.5.650, S. 505 vom 19. Okt. 1409; HR 1.5.622 § 3-4, S. 481 vom 28. Okt. 1409 (dazu s.a. Markian Pelech (Hg.), *Nowa księga rachunkowa Starego Miasta Elbląga (1404-1414)* (Twarzystwo Naukowe w Toruniu 72, Warschau 1987 [hernach NLR Elbing I], Nr. 769, S. 166); HR 1.5.645 § 1, S. 502 vom 22. Dez. 1409; HR 1.5.651 § 1-4, 6, S. 506 vom 31. Dez. 1409 (zu § 2 s. NLR Elbing I, Nr. 746, S. 161); HR 1.5.655 § 4, 6-7, S. 510 vom 23. Jan. 1410; HR 1.5.656 § 4-5, 10, S. 512 vom 1. Feb. 1410; HR 1.5.674 § 20, 23, S. 531 vom 27. Feb. 1410.

⁵⁷ Ausnahmen bilden die Diskussion über die Pfundzollpflicht bei gekaperten Schiffen (HR 1.5.651 § 5, S. 506 vom 31. Dez. 1409; HR 1.5.655 § 7, S. 510 vom 23. Jan. 1410; HR 1.5.656 § 8, S. 512 vom 1. Feb. 1410; HR 1.5.674 § 18, S. 530-1 vom 27. Feb. 1410; HR 1.5.698 § 3, S. 541 vom 28. März 1410) und bei den Dienern der Schiffer (HR 1.5.655 § 11, S. 510 vom 23. Jan. 1410; HR 1.5.656 § 3, S. 512 vom 1. Feb. 1410; HR 1.5.674 § 22, S. 531 vom 27. Feb. 1410; HR 1.5.698 § 6, S. 541 vom 28. März 1410).

⁵⁸ Die Literatur zum Krieg zwischen dem Ordensland und Polen-Litauen ist fast unübersehbar. Eine knappe, wenn auch leicht tendenziöse Darstellung bietet Bruno Schumacher, *Geschichte Ost- und Westpreußens, Würzburg* ²1957, S. 125-7. Für eine Auseinandersetzung mit der deutschen und polnischen Literatur s. Sven Ekdahl, *Die Schlacht bei Tannenberg 1410. Quellenkritische Untersuchungen. Band I: Einführung und Quellenlage* (Berliner Historische Studien 8), Berlin 1982, bes. S. 37-64.

⁵⁹ Weise, *Staatsverträge I*, Nr. 74, S. 74-6.

⁶⁰ Weise, *Staatsverträge I*, Nr. 80, S. 80-1.

⁶¹ Weise, *Staatsverträge I*, Nr. 81, S. 81-2.

⁶² Am 9. Nov. wurde er zum Hochmeister gewählt: Schumacher, *Geschichte Ost- und Westpreußens*, S. 127.

⁶³ Weise, *Staatsverträge I*, Nr. 82, S. 82-3.

Thorner Frieden vom 1. Februar 1411 mündeten.⁶⁴

Erst nach der Bewilligung des Schosses zur Auslösung der Gefangenen⁶⁵ wandte man sich wieder dem Pfundzoll zu. Nach der Abrechnung vom 23. April 1411 über die Pfundzolleinnahmen bis zu diesem Zeitpunkt⁶⁶ verlangte der Danziger Komtur im Namen des Hochmeisters vom Danziger Stadtrat die erneute Erhebung der Abgabe.⁶⁷

Damit ist die Zeit abgehandelt, die von der hier edierten Pfundzollakte abgedeckt wird, denn die Eintragungen in OF 159 reichen nur bis zum 26. August 1411. Die Pfundzollerhebung ging allerdings trotz vielfältiger Widerstände mit Unterbrechungen bis 1454 weiter.⁶⁸

c. Modalitäten der Pfundzollerhebung

In groben Zügen wissen wir, wie der Pfundzoll 1409 und 1411 erhoben wurde.⁶⁹ Bei der Einfuhr war das Löschen der Fracht verboten, solange die Handelsgüter nicht verzollt worden waren. Um sicher zu gehen, daß der Pfundzoll ordnungsgemäß entrichtet wurde, erhob der Mündemeister – zumindest in späterer Zeit – von jedem Schiff bei der Einfahrt in die Weichsel ein nach Größe des Schiffes bemessenes Pfand.⁷⁰ Bei der Ankunft hatte der Schiffer eine (wohl auf der Grundlage des Frachtbuchs erstellte) Frachtliste an den Pfundmeister in Danzig⁷¹ zu übergeben, aus der bei Strafe des Verlustes des Schiffsanteils hervorgehen mußte, welche Frachtgüter das Schiff geladen hatte, wieviel von jeder Ware an Bord war und wem sie gehörte.⁷² Diese Angaben hatte der Schiffer gegenüber dem

⁶⁴ Weise, Staatsverträge I, Nr. 83, S. 83-9.

⁶⁵ Ein Zusatzvertrag (Weise, Staatsverträge I, Nr. 84, S. 89-90) schrieb dem Orden die Zahlung von 100.000 Schock böhmischer Groschen zum 8. März, 24. Juni und 11. Nov. 1411 vor. Zu dessen Finanzierung beschlossen die Stände – nicht ohne Widerstand – einen Schoß in Höhe von 8d pro mr. (HR 1.6.2 § 23, S. 4 vom 22. Feb. 1411; ASP 1.113, S. 161 vom 23. Feb. 1411).

⁶⁶ ASP 1.133, S. 174-5.

⁶⁷ ASP 1.146, S. 187-8 (HR 1.6.34, S. 20) vom 25. Juni 1411. Daß eine Unterbrechnung der Erhebung zwischenzeitlich eingetreten war, geht nicht nur aus Danzigs etwas verwunderter Feststellung hervor, daß der Hochmeister auf dem Tag zu Mewe (wohl 16. Juni 1411; HR 1.6, S. 20; ASP 1.135, S. 176-77) nichts davon habe vernehmen lassen, sondern auch aus einem Brief von Ludwig Buggendal in Danzig an Hildebrand Veckinchusen in Brügge: Vort so wetet, dat hier de punttol wedder op is ghekomen, unde men moet van dem £ gr. 1 sl. to puntgelde geven (Wilhelm Stieda (Hg.), Hildebrand Veckinchusen. Briefwechsel eines deutschen Kaufmanns im 15. Jahrhundert, Leipzig 1921, Nr. 56, S. 69).

⁶⁸ Sarnowsky, Wirtschaftsführung, S. 74.

⁶⁹ Methodisch unbedenklich ist das Zusammenfügen einzelner, bis 1409/10 datierter Belege zu einem Gesamtbild der Pfundzollerhebung, weil Danzig am 28. März 1409 dem Thorner Rat schrieb, daß der Pfundzoll in der wise, als ys by des herren Tylen getzijten ist genomen, zu erheben sei: APT I, 621.

⁷⁰ Sarnowsky, Wirtschaftsführung, S. 77. Der erste Beleg für die Abnahme eines Pfandes datiert zwar aus der Zeit um 1440 (ASP 2.84, S. 135), aber bereits um 1409 wird deutlich, daß der Mündemeister eine Kontrollfunktion ausübte. Dasselbe System wurde bereits 1418 in Hamburg angewandt: Sarnowsky, Wirtschaftsführung, S. 77, Anm. 36, der Rolf Sprandel (Hg.), Das Hamburger Pfundzollbuch von 1418 (QDhG NF 18), Köln / Wien 1972, S. 48-9 anführt.

⁷¹ Es ist sicher, daß der Pfundmeister seinen Amtssitz in Danzig hatte, denn am 3. Aug. 1409 nahm der Pfundmeister 980 mr., 75 Nobel und 140 Dukaten aus der Pfundkiste, die der Komtur von Danzig an den Hochmeister schicken sollte (GStA 159 S. 586 / f. 293^v; Edition, S. 340-1). Am 4. Aug. 1409 erhielt ein Fuhrmann ½ mr. für die Überbringung des Pfundgeldes von Danzig nach Marienburg: Erich Joachim (Hg.), Das Marienburger Treßlerbuch der Jahre 1399-1409, Königsberg 1896, S. 559.

⁷² was gutis und wy vyle leste her [der Schiffer] czu der reyse oberal gebrocht hat und weme itzlich gut

Pfundmeister eidlich zu bekräftigen. Danach wurde der Pfundzoll – für Schiff und Ladung getrennt – ausgerechnet und bezahlt.⁷³ In späterer Zeit⁷⁴ scheint der Pfundmeister sein Amt in einer Bude versehen zu haben. Ihm assistierten ein Schreiber und drei Diener, deren Aufgabe es war, von einer Brücke aus Ausschau nach einlaufenden Schiffen zu halten.

Bei der A u s f u h r hatte der Schiffer dem Pfundmeister schriftlich mitzuteilen, welche Frachtarten und -mengen er geladen hatte, und die Namen der Eigentümer unter Eid anzugeben.⁷⁵ Danach war das Laden weiterer Handelsgüter verboten. Nach Entrichtung des Zolls übergab der Pfundmeister dem Schiffer ein Zeichen,⁷⁶ das beim Mündemeister vor Weichselmünde als Beweis der ordnungsgemäßen Verzollung abzugeben war.⁷⁷ Daraufhin erhielt der Schiffer das bei der Einfahrt in die Weichsel abgenommene Pfand zurück.⁷⁸

d. Entstehung und Charakteristik des Pfundzollbuchs OF 159

1. Entstehung und Zweck

Warum hat man das Pfundzollbuch überhaupt erstellt? Welchen Zweck sollte es erfüllen? Es ist in erster Linie das Pfundzollbuch selbst, das diese Fragen beantwortet. Schauen wir uns daher zunächst eine typische Eintragung an!

besonderen czugehoret: HR 1.5.118 § 5, S. 80 vom 3. März 1403.

⁷³ Die Bestimmungen von 1409 lassen vermuten, daß der Schiffer und die Frachtherren den für Schiff bzw. Handelswaren fälligen Pfundzoll getrennt entrichtet: Item sal alle man, beide schiffhere und kouffman, sin pfuntgelt gebin by synem eyde, unde ab ymand befunden würde, der sin gut nicht vorpfundet adir nicht recht vorpfundet hette, der solde des guttes sin bestanden, unde das gut sal dem pfuntgelde volgen unde dorby bliben: HR 1.5.579 § 5, S. 457. Die früheren Bestimmungen (HR 1.4.516 § 17, S. 475 vom 6. Jan. 1399 und HR 1.5.118 § 8, S. 80 vom 3. März 1403) dagegen reden nur vom Schiffer und erwähnen allein den Verlust des Schiffsanteils als Strafe, was zur Vermutung Anlaß gibt, daß allein der Schiffer die fälligen Zahlungen tätigte.

⁷⁴ Michael Burleigh, *Prussian Society and the German Order. An Aristocratic Society in Crisis, c. 1410-1466*, Cambridge/England 1984, S. 106-7 auf der Grundlage von GStA OBA 7906 aus der Zeit des Hochmeisters Paul von Rusdorf (hier gedruckt: Anhang 1).

⁷⁵ dy pfuntheren sullen keynen schipheren lossen zegelen, der schiphere overgebe denne vor in schriffthen, was gutis und wy vyle her czu der zee meynet czu furen, und nicht meer dorhaben inczunemen, und weme iczlicht gut besunderen czugehoret, dorczu her synen eyht ton sal, nicht czu lossen, alzo das dy pfuntheren sunder argelist von allem gute, das der schiphere meynet czu furen, is hore weme ez hore, moge pfuntgelt haben: HR 1.5.118 § 8, S. 80 vom 3. März 1403.

⁷⁶ HR 1.5.21 § 5, S. 14 vom 15. Juni 1401.

⁷⁷ Dies ist verstreuten Belegen zu entnehmen. 1409 wurde bestimmt, das man das pfuntgelt sal nemen vor der Münde (HR 1.5.579 § 2, S. 457), also in Weichselmünde, was schlecht zu der Pfundzollerhebung in Danzig paßt. Allerdings hatte der Orden schon 1396 ein Blockhaus in Weichselmünde errichtet (Erich Weise (Hg.), *Ost- und Westpreußen (Handbuch der Historischen Stätten o.N.)*, Stuttgart 1966, s.v. Weichselmünde), was eine Kontrolle der ein- und auslaufenden Schiffe ermöglichen würde, und Burleigh, *Prussian Society*, S. 107, betrachtet den Mündemeister als eine Kontrollinstanz, der Schiffe mit unverzollter Ladung aufhalten konnte (vgl. auch Sarnowsky, *Wirtschaftsführung*, S. 77). Zudem wäre das wiederholte Verbot der Ausfahrt bei Nacht (z.B. HR 1.8.456, S. 305) sinnlos, wenn es in Weichselmünde keine Kontrolle der ordnungsgemäßen Verzollung von Schiff und Ladung – beispielsweise durch Abgabe des vom Pfundmeister erhaltenen Zeichens – gegeben hätte. Allerdings ist das Amt des Mündemeisters erst 1410 nachzuweisen: Sarnowsky, *Wirtschaftsführung*, S. 77.

⁷⁸ Sarnowsky, *Wirtschaftsführung*, S. 77.

[446.] Item Hannes Lutzen hot ein schiff von 20 lesten. Constat 20 mr. Summa 2 sc. vor dy helfte us.

Idem hot in dem selbigen 1200 vagenschos, 2 schok delen, 2 last pech, 30 centener blyes. Constant 48 mr. Summa 10 sc. minus 1 s.

Wie man sieht, wurden Schiff und Ladung getrennt verzollt. Die Eintragung über das Schiff besteht aus vier Elementen: dem Namen des Schiffers (Hannes Lutzen), der Art des Transportmittels (schiff), seinem Wert (Constat 20 mr.) und der zu entrichtenden Pfundzollsumme (Summa 2 sc. vor dy helfte us). Bei der Ein- bzw. Ausfahrt hatte der Schiffer lediglich die Hälfte des Pfundzollbetrags zu zahlen. Während ein Pfundzoll von insgesamt 4 sc. auf den Gesamtwert des Schiffs (20 mr.) fällig gewesen wäre, zahlte Hannes Lutzen für die Ausfuhr lediglich den halben Betrag (2 sc.).⁷⁹ Die Eintragung über die Kaufleute und ihre Waren hat ebenfalls vier Bestandteile: den Namen des Kaufmanns (hier der Schiffer selber), die Menge und Art der mitgeführten Waren (1200 Wagenschoß etc.), den Gesamtwert (48 mr.) und den Pfundzollbetrag (10 sc. minus 1s.).

Nun stimmen diese Eintragungen mit den gesetzlichen Vorschriften überein. Hochmeister und Städtetag hatten die Schiffer bei der Bewilligung des Pfundzolls dazu angehalten, schriftliche Angaben beim Pfundmeister über Menge und Art der Waren sowie über ihre Eigentümer zu machen. Zudem werden die Schiffer wohl auch dazu angehalten worden sein, Tonnage und Wert ihres Schiffs sowie Wert der Frachtgüter (mit Ausnahme des Herings, der mengenmäßig verzollt wurde) bei der Pfundzollentrichtung anzugeben, auch wenn die überlieferten Beschlüsse des preußischen Städtetags und die Anweisungen der Ordensleitung dies nicht explizit erwähnen. Nur so läßt sich nämlich die Form der Eintragungen erklären: Die Zettel der Schiffer waren Grundlage für die Eintragungen im Danziger Pfundzollbuch.

Die Kosten, die bei der Erstellung des Pfundzollbuchs entstanden sind, waren nicht gering: Dem Danziger Wilhelm Mangel, der die Niederschrift erstellte, zahlte man am 29. Sept. 1409 5 mr. für Schreibearbeiten während der vergangenen sechs Monate, also seit Beginn der Pfundzollerhebung am 31. März.⁸⁰ Mangel führte die Akte⁸¹ allerdings im Auftrag des Pfundmeisters Johann Techwitz und der städtischen Beisitzer,⁸² deren Namen wir deshalb kennen, weil sie jeweils 1 Nobel pro Woche für ihre Dienste erhielten und diese Zahlungen am Ende von OF 159 festgehalten sind (Tabelle 2).

⁷⁹ Wenn ein Schiffer Waren importierte und den Hafen (gewöhnlich in Ballast) sofort verließ, vermerkt die Akte, daß er den vollen Pfundzollbetrag für sein Schiff bezahlte, z.B. Nr. 1807: Item Erik Keding hot ein schiff von 36 lesten. Constat 40 mr. Summa 8 sc. in und us ballast.

⁸⁰ Item habe wir geben Wylhelmo Mangel dem schrybern 5 mr. uff ein halp iar uff Michahelis in dem xiiij^c nunden iar [29. Sept. 1409]: OF 159, S. 588 / f. 295^v (Edition S. 342). Vgl. die Pfundzollabrechnung der Städte vom 1. Feb. 1410: 5 mark gegeben dem schriber (HR 1.5.656 § 10, S. 512). Daß Mangel Danziger Bürger war, geht aus HUB 6.839, S. 463-4 hervor.

⁸¹ Es verdient, erwähnt zu werden, daß die Ausstellung von Pfundzollquittungen nicht zu Mangels Aufgaben gehörte. Der Pfundzoll von 1409/11 wurde nur in Preußen erhoben. Die Quittierung von Pfundzollzahlungen erübrigte sich, weil man außerhalb Preußens nirgendswo eine Quittung vorlegen mußte, um zu beweisen, daß man den Zoll entrichtet hatte.

⁸² Aus der Tabelle geht u.a. hervor, daß die Bestimmung der Bewilligung, daß die städtischen Beisitzer alle sechs Wochen auszuwechseln seien, nicht immer eingehalten wurde.

Tabelle 2: Pfundmeister und städtische Beisitzer (1409)⁸³

Pfundmeister	Beisitzer	Summe	Datum
Johann Techwitz	(keiner)	5 Nobel	25. März
Johann Techwitz	Johann Bryger (Thorn)	2 Nobel	11. Mai
Johann Techwitz	Johann Bryger (Thorn)	2 Nobel	18. Mai
Johann Techwitz	Johann Bryger (Thorn)	2 Nobel	25. Mai
Johann Techwitz	Johann Poclutus (Thorn)	2 Nobel	1. Juni
Johann Techwitz	Johann Poclutus (Thorn)	2 Nobel	8. Juni
Johann Techwitz	Johann Poclutus (Thorn)	2 Nobel	15. Juni
Johann Techwitz	Johann Poclutus (Thorn)	2 Nobel	22. Juni
	Johann Polen (Danzig)		
Johann Techwitz	Antonius Volmerstein (Elbing)	2 Nobel	29. Juni
Johann Techwitz	Antonius Volmerstein (Elbing)	2 Nobel	6. Juli
Johann Techwitz	Antonius Volmerstein (Elbing)	2 Nobel	13. Juli
Johann Techwitz	Antonius Volmerstein (Elbing)	2 Nobel	20. Juli
Johann Techwitz	Antonius Volmerstein (Elbing)	2 Nobel	28. Juli
Johann Techwitz	Antonius Volmerstein (Elbing)	2 Nobel	3. August
Johann Techwitz	Hermann Hitfeld (Danzig)	2 Nobel	10. August
Johann Techwitz	Hermann Hitfeld (Danzig)	2 Nobel	17. August
Johann Techwitz	Hermann Hitfeld (Danzig)	2 Nobel	24. August
Johann Techwitz	Hermann Hitfeld (Danzig)	2 Nobel	31. August
Johann Techwitz	Hermann Hitfeld (Danzig)	2 Nobel	7. September
Johann Techwitz	Hermann Hitfeld (Danzig)	2 Nobel	14. September
Johann Techwitz	Hermann Hitfeld (Danzig)	2 Nobel	21. September
Johann Techwitz	Peter Lange (Braunsberg)	2 Nobel	28. September
Johann Techwitz	Peter Lange (Braunsberg)	2 Nobel	5. Oktober
Johann Techwitz	Peter Lange (Braunsberg)	2 Nobel	12. Oktober
Johann Techwitz	Peter Lange (Braunsberg)	2 Nobel	19. Oktober
Johann Techwitz	Peter Lange (Braunsberg)	2 Nobel	26. Oktober
Johann Techwitz	Peter Lange (Braunsberg)	2 Nobel	3. November
Johann Techwitz	Johann Colner (Danzig)	2 Nobel	9. November
Johann Techwitz	Menzel vom Wald (Königsberg)	2 Nobel	16. November

Beim Pfundzoll ging es um viel Geld. Am 1. Februar 1410 teilte Danzig dem preußischen Städtetag mit, daß der Pfundmeister Johann Techwitz bis zum 19. November 1409 insgesamt 3053 Mark 8 sc. 3 d. eingenommen hatte.⁸⁴ Summiert man die Einkünfte, die OF 159 bis zum 19. November 1409 verzeichnet (Nr. 1-2004), so kommt man auf Einnahmen von 3034 mr. 23 sc. 18d. Angesichts der in der Niederschrift anzutreffenden Unvollständigkeiten und fehlerhaften Angaben⁸⁵ wird man

⁸³ Quelle: GStA OF 159, S. 588-90 / f. 295^v-296^v (Edition, S. 341-3).

⁸⁴ HR 1.5.656 § 10, S. 512. Damit erfüllte Danzig die Aufforderung vom 23. Jan. 1410: Item is den van Dantzck bevolen, eigentlick tzum nehesten tage intzubringen, wy vele here Tichwitz puntgeldes van im geentwert hat (HR 1.5.655 § 8, S. 510).

⁸⁵ Unvollständig ist z.B. die Eintragung des Schiffs in Nr. 1806: Item Jacob Rasecop [hot ein schiff von 100 lesten. Constat 350 mr. Summa 1 mr. 11 sc. vor dy helfte in], wo die fehlenden Informationen aus Nr. 495 und 761 nachgetragen werden mußten. Darüber hinaus ist der fällige Pfundzoll vielfach falsch ausgerechnet, z.B. bei Nr. 1637, wo die Zollbelastung von 16 Last Hering mit 2 s. anstatt (wie richtig) 1 mr. 8 sc. angegeben wird. Hinzu kommen die Flüchtigkeitsfehler des Schreibers, wie z.B. bei Nr. 1722, wo die Pfundzollbelastung der Güter von Ludike Wülf mit 5 sc. 6 d. angegeben wird, obwohl 5 sc.

sagen dürfen, daß Danzig akkurat gerechnet hat. Allerdings ist mit Sicherheit auszuschließen, daß die Stadt OF 159 als Grundlage für die Hochrechnung der Pfundzolleinkünfte benutzte, denn es fehlen alle hierfür typischen Zeichen (Zwischensummen auf der Seite, eine Gesamtrechnung am Ende usw.). Also muß Danzig seine Kenntnisse über die Pfundzolleinkünfte aus einer anderen Quelle gewonnen haben.

Aber aus welcher? Nun wissen wir, daß Danzig Bücher führte, in denen 1) Rechnungen über den Pfundzoll und 2) die Ausgaben, die aus den Pfundzolleinkünften getätigt wurden, aufgezeichnet waren.⁸⁶ Diese Bücher über entfangene und usgebunge des pfuntgeldes können aber nicht etwa eine zweite, städtischerseits aufbewahrte (aber mittlerweile verschollene) Pfundzollakte gewesen sein, die in Anlage und Form OF 159 entsprochen hätte, denn als 'Rechnung' bezeichnete man damals in Preußen ausschließlich knappe und übersichtliche Gegenüberstellungen von Einnahmen und Ausgaben.⁸⁷

Des Rätsels Lösung ergibt sich aus der Bitte der Danziger Schreiber vom 31. Dezember 1409, die trankgelt von deme pfuntgelde [begehrten], nochdeme das sie vurder wenne ennyger stad schribere dises landes mit r e c h e n u n g e tzu vorwarende vam pfuntgelde unde andern der stete sachen sint belastet.⁸⁸ Diese Bitte zeigt uns zweierlei. Zum einen fungierte Danzig als Archivierungsstelle für die anderen preußischen Städte, die dort Unterlagen über den Pfundzoll und andere städtische Angelegenheiten hinterlegten. Zum anderen liefen ständig weitere städtische Rechnungen über den Pfundzoll bei der Danziger Kanzlei ein. Nun kann man unschwer erraten, worum es sich bei diesen städtischen Pfundzollrechnungen handelte: Analog zur Abrechnungspraxis beim Deutschen Orden müssen auch die städtischen Beisitzer beim Amtswechsel (am 29. Juni, 10. August, 28. September, 9. und 16. November 1409) ein Inventar, also eine Auflistung der Einnahmen und Ausgaben (ggf. unter Angabe des Kontostands, also der in der Pfundkiste befindlichen Geldmenge) während ihrer Amtszeit, angefertigt haben. Von der Anlage dieser Inventare zeugen die vier Randvermerke über Heringseinfuhren in OF 159.

Tabelle 3: Randvermerke über Heringseinfuhren (OF 159)

Nr.	Randvermerk
1692/3	Summa 900 leste heringes 2½ last
1909/10	Summa 710 last heringes minus 2 tunen

minus 6 d. dem Gesamtwert von 24 mr. entsprochen hätte. Solche Rechenfehler geben demjenigen, der die Gesamteinkünfte hochrechnen möchte, Rätsel auf: Wurde das Pfundgeld in korrekter Höhe erhoben und lediglich fehlerhaft niedergeschrieben, oder wurden Fehler bei der Pfundzollerhebung gemacht, die sich dann in OF 159 wiederfinden?

⁸⁶ Bei der Pfundzollabrechnung vom 31. Dez. 1409 machte Danzig eine Aussage über das gesamte pfuntgelde von im entfangen unde usgegin von der stete wegen sedder 1407 jar bis uff die vorgerurte tziit, in der wiise, als is buchelen, dâr rechenunge der entfangunge unde usgebunge des pfuntgeldes inne beschrebin steit, eigentlichen unde clærlichen uswiset: HR 1.5.651 § 1, S. 506.

⁸⁷ So z.B. die Abrechnung über das Pfundgeld vom 1. Jan. 1410 bis Apr. 1411 (AST 1.133, S. 174-5) oder die Abrechnung vom 1. Jan. 1410 bis 6. Jan. 1414 (HR 1.6.137, S. 114-6). Für ein solches 'Rechnungsbuch' aus Elbinger Überlieferung s. Pelech, Rechnungsbuch.

⁸⁸ HR 1.5.651 § 6, S. 506.

Nr.	Randvermerk
1975/6	Summa 225 leste 5 tunen heringes
2001/2	Summa 239 leste heringes. Summa ober al 2077 leste minus 1 tune

Wenn die Pfundzollakte auf der Grundlage der von den Schiffen abgegebenen 'Zollerklärungszettel' erstellt worden ist, dann leuchtet die Summierung der Heringseinfuhren zum Amtswechsel der städtischen Beisitzer ein. Hering war nämlich das einzige Produkt, das mengenmäßig verzollt wurde. Demnach hat wohl kein Schiffer den Wert der eingeführten Heringe in seinem 'Zollerklärungszettel' angegeben, den er bei Pfundmeister und städtischen Beisitzern abgab. Wenn man also die Gesamteinnahmen während einer gewissen Amtsperiode auf der Grundlage der 'Zollerklärungszettel' der Schiffer hochrechnen wollte, dann mußte man die ad valorem-verzollten Ein- und Ausfuhren (einschließlich der Schiffe) und die Herings-einfuhren getrennt addieren. Dieses Verfahren fand offenkundig seinen Niederschlag in unserer Akte in Gestalt der Randvermerke über den Heringsimport. Dies bedeutet aber, daß die städtischen rechenunge der entfangunge unde usgebung des pfuntgeldes auf der Grundlage der 'Zollerklärungszettel' der Schiffer erstellt wurden und daß die Akte OF 159 vom Deutschen Orden geführt wurde, um eine Kontrolle über die Städte (insbesondere bei der Aufteilung des Pfundzollertrags nach dem vereinbarten Schlüssel) zu haben.

2. Die Funktion des Pfundzollbuchs in der Pfundzollverwaltung

Die Kontrolle über die korrekte Aufteilung der Pfundzolleinkünfte zwischen Orden und Städten setzte über die Ermittlung der Gesamteinnahmen hinaus auch die exakte Erfassung aller Zahlungen aus dem Pfundkasten voraus. Das war nicht unproblematisch, denn während die Einkünfte des Pfundzolls grundsätzlich bei den zentralen Kassen des Ordens einzuzahlen waren,⁸⁹ wurden von Zeit zu Zeit beachtliche Summen aus der Pfundkiste entnommen (Tabelle 4).⁹⁰ Beide Seiten drohten die Übersicht zu verlieren.

Tabelle 4: Zahlungen aus der Pfundkiste (1409)⁹¹

Datum	Beisitzer	Anweiser	Summe	Empfänger
25. Juni	Johann Poclutus (Thorn)	Hochmeister	200 mr.	Konrad Letzkow ⁹²
25. Juni	Antonius Volmerstein (Elbing)	Hochmeister	177 Nobel 300 mr.	Konrad Letzkow

⁸⁹ Sarnowsky, *Wirtschaftsführung*, S. 79. Einzahlungen von Erträgen aus dem Pfundzoll in die Treßlerkasse sind 1402 und 1409 nachweisbar: Joachim, *Treßlerbuch*, S. 136, 516-7.

⁹⁰ Dazu s. Sarnowsky, *Wirtschaftsführung*, S. 220.

⁹¹ Quelle: GStA OF 159, S. 586 / f. 293^v (Edition, S. 340-1).

⁹² Trotz der Eintragung auf S. 586 der Akte (unmittelbar nach Nr. 3246 in dieser Edition) können die beiden Zahlungen an Konrad Letzkow nicht an ein und demselben Tag vorgenommen worden sein, denn Poclutus war bis zum 22. Juni 1409, Volmerstein erst ab 29. Juni 1409 städtischer Beisitzer. Verwendet man die von Sarnowsky, *Wirtschaftsführung*, S. 527 Anm. 7-8 angegebenen Umrechnungskurse (1 Nobel = 1 mr. pr.; 1 Dukat (ungarischer Gulden) = 16 sc. pr.), so ergibt sich eine Gesamtzahlung von 677 mr. pr. an Letzkow. Dies paßt ausgezeichnet zu der in Letzkows Rechnungszettel (APT I 689 vom 14. Apr. 1410; zit. nach Sarnowsky, *Wirtschaftsführung*, S. 526 Anm. 2) genannten 678 mr. pr., die Letzkow "tzu her Heeffhard[is] von Hervorde usrichtung erhalten hat" (ebenda).

<i>Datum</i>	<i>Beisitzer</i>	<i>Anweiser</i>	<i>Summe</i>	<i>Empfänger</i>
3. Aug.	<i>Peter Vorrat (Danzig)</i> <i>Evert Sterke (Danzig)</i> <i>Antonius Volmerstein (Elbing)</i>	<i>Hochmeister</i>	<i>980 mr.</i> <i>75 Nobel</i> <i>140 Dukaten</i>	<i>Hochmeister</i>
19. Okt.	<i>Peter Lange (Braunsberg)</i>	<i>Hochmeister</i>	<i>436½ mr. 4½ sc.</i>	<i>Peter Vorrat</i> <i>Tideman Huxer</i> <i>Johann Mekelfeld</i> <i>Johann von Stein</i>

Auch hier ersann man eine Methode, sich gegenseitig zu kontrollieren. Die Auszahlungsprotokolle zeigen nämlich, daß die Geldentnahme aus dem Pfundkasten nur in Gegenwart des Pfundmeisters und des städtischen Beisitzers zulässig war.⁹³ Einige Auszahlungsprotokolle sind im Volltext überliefert und eines sogar im Original. Sie belegen, daß die Auszahlungen stets in Form einer Kerbschnitturkunde protokolliert wurden.⁹⁴ Diese hatte den Namen des Pfundmeisters und des Beisitzers, die Stelle, die die Zahlung angeordnet hatte (ausschließlich der Hochmeister), und die Zahlungsempfänger zu enthalten. Eine Hälfte der Kerbschnitturkunde blieb bei der Stadt, aus der der Beisitzer kam (und Danzig wurde vermutlich über den Inhalt informiert), während der Pfundmeister die für den Orden bestimmte Hälfte behielt.

Sowohl bei den Einnahmen aus der Pfundzollerhebung als auch bei den Ausgaben aus dem Pfundkasten waren die Modalitäten so gestaltet, daß Orden wie Städte umfassend informiert waren.

e. Besonderheiten des Danziger Pfundzollbuchs von 1409 & 1411

1. Anreihung der Eintragungen

Im Gegensatz zu den meisten hansischen Pfundzollbüchern – und insbesondere zu den späteren Danziger Pfahlkammerbüchern – ordnet OF 159 die Eintragungen nicht nach Bestimmungs- bzw. Herkunftshafen der Schiffe, sondern chronologisch.⁹⁵

Die Akte selber bietet drei Datumsangaben. Auf S. 2 (f. 1^r) steht die Überschrift

⁹³ Zur Zeit Pauls von Rusdorf (1422-41) hatte die Pfundkiste drei Schlösser. Zwei Schlüssel behielt der Hochmeister, während der dritte Schlüssel bei der Stadt, in der die Pfundkiste lag, hinterlegt wurde. So war die Anwesenheit eines Ratsmitglieds der betreffenden Stadt erforderlich, um die Pfundkiste aufzuschließen: Burleigh, *Prussian Society*, S. 106.

⁹⁴ Im Original (im WAP Danzig) überliefert ist das Auszahlungsprotokoll von 436½ mr. 4½ sc. an die Danziger Bürgermeister Peter Vorrat und Tideman Huxer sowie an die Danziger Ratsherren Johann Mekelfeld und Johann von Stein am 19. Okt. 1409. Sie ist (nach der Stückbeschreibung) unten gezahnt (HR 1.5.650, S. 505). Die *Corroboratio* des Auszahlungsprotokolls vom 25. Juni 1409 lautet Des czu einem sicheren geczugnisse habe ich deze bryffe us den anderen lozen sneiden ...

⁹⁵ Allein die Hamburger Pfund- und Werkzollbücher scheinen einigermaßen chronologisch geführt worden zu sein, obwohl mindestens zwei (1399/1400, 1418) die erfolgten und die noch ausstehenden Zahlungen getrennt notieren, was die chronologische Buchung völlig durcheinander wirft: Hans Nirrheim (Bearb.), *Das Hamburgische Pfundzollbuch von 1369* (Veröffentlichungen aus dem Staatsarchiv der Freien und Hansestadt Hamburg 1), Hamburg 1910; Hans Nirrheim (Bearb.), *Das Hamburgische Pfund- und Werkzollbuch von 1399 und 1400* (Veröffentlichungen aus dem Staatsarchiv der Freien und Hansestadt Hamburg 2), Hamburg 1930, bes. S. XXXIII f.; Sprandel, *Pfundzollbuch von 1418*, bes. S. 46.

Dis ist daz buch von dem pfundczol, daz sich angehoben hot in dem Palmtage in dem xiiii^c nunden jar. *Der Handel wurde also vom 31. März 1409 an erfaßt. Zwischen Nr. 2004 und 2005 trug der Schreiber Dis hot entphangen her Jocab Búr Pfundmeister und her Menczel vom Welde Rotman czu Koningberg, das sych an gehoben hot in Sunte Elisabet owende in dem xiii^c nünden jar (18. November 1409) ein. Schließlich steht zwischen Nr. 2704 und 2705 Dis hot entphangen Johan von Alffther und Eppenscheide Rotman czu Danczik, daz sich angehoben in Sunte Peters tage in dem xiii^c und eleften jar (29. Juni 1411). Daraus ergibt sich eine erste grobe zeitliche Einteilung der Akte (Tabelle 5).*

Tabelle 5: Zeitliche Einteilung der Eintragungen im Pfundzollbuch OF 159

Nummer	Zeitraum
1-2004	31. März-17. November 1409
2005-2704	18. November 1409- [Jahresende]
2705-3246	29. Juni 1411-[August] ⁹⁶

Der Zeitraum vom Frühjahr 1409 bis Sommer 1411 ist dank der Überlieferung von zahlreichen anderen Quellen verhältnismäßig gut dokumentiert. So lassen sich die Bewegungen einiger Schiffe, die in der Pfundzollakte genannt werden, nachweisen.

Tabelle 6: Nachweisbare Bewegungen von Schiffen 1409/1411⁹⁷

Nr.	Schiffer	Datum und Beleg
46	Johan Cule	Am 4. Juli 1409 verließ das Schiff das Swin und segelte nach Lübeck (StA Reval Af4, f. 21')
116	Werner Grolle	1409 jar des anderen dags na sunte Marquarde (wohl 7. Mai 1409) ⁹⁸ verließ das Schiff Danzig (Stieda, Veckinhusen Briefwechsel, Nr. 16, S. 21) und legte am 19. Mai 1409 im Swin an (StA Reval, Af 2, f. 52'; Af 3, f. 5 ^v). Allerdings vermerkt der Marienburger Großschäffer in der Abrechnung aus dem Jahr 1417, daß dieser Holk (150 Last, Gesamtkosten 1088 mr.) zu Pfingsten (26. Mai 1409) ausgelaufen ist (Sattler, Handelsrechnungen, S. 64)

⁹⁶ Das letzte Datum, das OF 159 enthält, ist ein Auszahlungsbeleg vom 26. Aug. 1411: OF 159, S. 587 (Edition S. 343).

⁹⁷ Fett gedruckt ist die Nummer des Schiffes, wenn es im Pfundzollbuch als auslaufend verzeichnet wurde.

⁹⁸ H. Grotefend, *Zeitrechnung des deutschen Mittelalters und der Neuzeit*, Bd. 2/2: Ordenskalender, Heiligenverzeichnis, Nachträge zum Glossar, Hannover und Leipzig 1898, S. 138, führt drei Heilige namens Marquard auf: Abt Marquard von Prüm (Festtag 27. Feb.; Diözese Trier), Abt Marquard von Wilten (Festtag 6. Mai; Diözesen Brixen, Wilten) und Marquard OFM (Festtag 29. Mai; Diözesen Freising, München: vgl. AASS Maii VII, S. 183-4). Colombano Spahr, Art. Ebstorf, in: *Bibliotheca Sanctorum*, Bd. 4, Rom 1964, Sp. 894, fügt den am 2. Feb. 880 im Kampf gegen die Normannen gemärtyrten Bischof Marquard von Hildesheim hinzu (Festtag 2. Feb.; vgl. AASS Februarii I, S. 309-16).

Nr.	Schiffer	Datum und Beleg
139	Tydeman Fogeler	Op desse selve tyt (1409 jar des anderen dags na sunte Marquarde), also am 7. Mai 1409 , verließ das Schiff des Schiffers Peter (so!) Vogeler Danzig u.a. mit 1 tunneken mit 2000 [und] 20 timmer Swetsches werkes (Stieda, Veckinchusen Briefwechsel, Nr. 16, S. 21). Am 19. Mai 1409 erhielt Veckinchusen in Brügge ut schepper Vogheler 1 tunneken mit 2000 [und] 1 tymmmer Swesses werkes (StA Reval, Af 2, f. 52 ^r ; Af 3, f. 5 ^r)
224	Peter von Russen	Am 14. März 1409 im Swin angekommen (StA Reval, Af 2, f. 38 ^r ; Af 3, f. 4 ^r ; Af 5, f. 12 ^r), verließ das Schiff den Brügger Vorhafen am 26. März 1409 mit Kurs auf Preußen (StA Reval, Af 2, f. 52 ^r) und legte am 14. Mai 1409 in Danzig an (Stieda, Veckinchusen Briefwechsel, Nr. 16, S. 20)
253	Johan Wulleff	Das u.a. mit Rosinen beladene Schiff verließ das Swin am 26. März 1409 mit Kurs auf Preußen (StA Reval, Af 2, f. 52 ^v -53 ^r) und lief um den 14. Mai 1409 in Danzig ein (Stieda, Veckinchusen Briefwechsel, Nr. 16, S. 20)
257	Gert von Ummen	Das Schiff verließ das Swin am 26. März 1409 (StA Reval, Af 2, f. 52 ^v) und legte am 14. Mai 1409 in Danzig an (Stieda, Veckinchusen Briefwechsel, Nr. 16, S. 20)
486	Johan von Phingesten	Das Schiff verließ das Swin am 26. März 1409 (StA Reval, Af 2, f. 52 ^v) und legte am 14. Mai 1409 in Danzig an (Stieda, Veckinchusen Briefwechsel, Nr. 16, S. 20)
493	Symon Boythin	Dieser Holk (150 Last, 900 mr. Gesamtkosten) lief zu Pfingsten (26. Mai 1409) aus und blieb czwusschen hie und Flandren (Sattler, Handelsrechnungen, S. 64, 288)
506	Peter Halewasser	Dieser Holk (140 Last, 750 mr. Gesamtkosten) lief zu Pfingsten (26. Mai 1409) aus und ging im folgenden Jahr yn Hollanden seite unter (Sattler, Handelsrechnungen, S. 64)
613	Detmer von Ingeren	Das u.a. mit Roggen beladene Schiff lief um den 14. Mai 1409 in Danzig ein (Stieda, Veckinchusen Briefwechsel, Nr. 16, S. 20)
868	Detmer von Ingeren	Das Schiff lief Brügge am 8. Aug. 1409 an (StA Reval, Af 3, f. 5 ^r)
1274	Herman Seteler	Schiffer Seteler und der Marienburger Großschäffer reedeten zwei Schuten, die in ihrem gemeinsamen Besitz waren, 1409 aus (Sattler, Handelsrechnungen, S. 50)
1729	Friedrich Bertoltson	Das Schiff verließ das Swin am 28. Aug. 1409 mit Kurs auf Preußen (Lesnikov, Handelsbücher, S. 294; StA Reval, Af 2, f. 53 ^r ; Af 4, f. 31 ^r)
1852	Detmer von Ingeren	Das Schiff verließ das Swin am 20. Aug. 1409 mit Kurs auf Schonen (StA Reval, Af 4, f. 31 ^r)
2192	Peter Johannisson	Auf die am 16. Okt. 1409 nach Preußen geschickte Rechnung Hildebrand Veckinchusens hin hat Tydeke Swart im Schiff von Peter Johanson Wachs und Pelzwerk nach Brügge transportiert (Lesnikov, Handelsbücher, S. 344)
2681	Godike Roffer	Das Schiff verließ das Swin am 8. Okt. 1409 mit Kurs auf Lübeck (StA Reval, Af 3, f. 7 ^r)

Nr. Schiffer	Datum und Beleg
2727 Noute Steffensson	Am 15. Juni 1411 verließ das Schiff von Noyst Stevensone das Swin mit Kurs auf Preußen, u.a. mit 5 Hamburger Tonnen mit 839 Pfd. Ingwer, die in 4 Ballen verpackt waren (StA Reval, Af 3, f. 19'; Af 4, f. 19'). Am 6. Juli 1411 hatte das aus Brügge gekommene Schiff in Danzig gerade angelegt, die Fracht jedoch noch nicht gelöscht (Stieda, Veckinchusen Briefwechsel, Nr. 56, S. 69 mit falschem Datum), was jedoch bis 12. Juli 1411 erfolgte (Stieda, Veckinchusen Briefwechsel, Nr. 57, S. 69f.)
2938 Peter Johanisson	Auf der Brügger Messe (20. Apr.-19. Mai 1411) zahlte der Schiffer dem flämischen Lieger des Marienburger Großschäffers £6 5s gr, was den Einkünften der Großschäfferei aus ihrem Viertelschiffspart entsprach (Stieda, Veckinchusen Briefwechsel, S. 52)
3088 Theues Ludikensson	Das Schiff lief das Swin am 25. Aug. 1411 an und löschte dort u.a. Pelzwerk (StA Reval, Af 3, f 19')
3140 Heinrich von Rypen	In Brügge erhielt Hildebrand Veckinchusen am 18. bzw. 28. Feb. 1412 eine Tonne Pelzwerk, die über Hamburg gekommen war (Lesnikov, Handelsbücher, S. 396, 398)
3181 Everd Husman	Hildebrand Veckinchusen gab Fracht, die nach Reval bestimmt war, am 25. Mai 1411 und am 19. Juni 1411 in dieses Schiff auf (StA Reval, Af 4, f. 51'-52')

Die Tabelle zeigt, daß zwischen Ende März und Anfang Mai 1409 der Handel nicht besonders rege war – lediglich 115 Schiffe waren bis zum 7. Mai (Nr. 116) ein- bzw. ausgelaufen –, was gut zu der Aussage des Danziger Rats vom 28. März 1409 paßt, daß die Frühjahrslotte schon ausgelaufen sei.⁹⁹ Offenkundig verließ eine größere Flotte Brügges Außenhafen, das Swin, Ende März (Nr. 224, 253, 257 und 486 am 26. März 1409) und erreichte Danzig am 14. Mai. Um Pfingsten verließ dann ein weiterer Flottenverband (Nr. 493, 506, vielleicht auch 613) Danzig mit Kurs auf Flandern. Zwei Schiffe, die am 28. bzw. 20. August 1409 von Brügge nach Preußen bzw. Schonen segelten (Nr. 1729, 1852), müssen im Herbst in Danzig angekommen sein. Die letzten Schiffe, die noch vor der Winterlage das Swin mit Kurs nach Osten verließen (Nr. 2681 am 8. Oktober 1409 nach Lübeck), liefen nach dem 18. November in Danzig ein und verließen es noch vor Jahresende.

Es gibt eine weitere Möglichkeit, die Einteilung unserer Pfundzollakte in chronologische Abschnitte zu verfeinern. Wie wir oben gesehen haben, wurden beim Amtswechsel der städtischen Beisitzer höchstwahrscheinlich Inventare angefertigt. Da die Termine dieser Amtsantritte bekannt sind und in den letzten vier Fällen mit den Eintragungen über die Heringseinfuhren korreliert werden können (Tabelle 7), ergibt sich eine weitere zeitliche Einteilung der Akte.

⁹⁹ APT I, 621.

Tabelle 7: Amtswechsel der städtischen Beisitzer und vermutete Erstellung von Amtsübergabeinventaren

Beisitzer	Amtsantritt	Abschnitt
Johann Bryger (Thorn)	11. Mai	
Johann Poclutus (Thorn)	1. Juni	
Antonius Volmerstein (Elbing)	29. Juni	
Hermann Hitfeld (Danzig)	10. August	ab Nr. 1692
Peter Lange (Braunsberg)	28. September	ab Nr. 1909
Johann Colner (Danzig)	9. November	ab Nr. 1975
Menzel vom Wald (Königsberg)	16. November	ab Nr. 2002

Wenn wir nun alle Datierungsmöglichkeiten zusammenziehen, ergibt sich folgende zeitliche Einteilung der Eintragungen in OF 159.

Tabelle 8: Zeitliche Einteilung von OF 159 (Übersicht)

Nr.	Datum	Anlaß
116	7. Mai 1409	Schiff von Werner Grolle
139	7. Mai 1409	Schiff von Tydeman Fogeler
224	14. Mai 1409	Schiff von Peter von Russen
253	14. Mai 1409	Schiff von Johan Wulleff
257	14. Mai 1409	Schiff von Gert von Ummen
486	14. Mai 1409	Schiff von Johan von Phingesten
493	26. Mai 1409	Schiff von Symon Boythin
506	26. Mai 1409	Schiff von Peter Halewasser
613	nach 14. Mai 1409	Schiff von Detmer von Ingeren
1692	10. August 1409	Amtswechsel des städtische Beisitzers
1909	28. September 1409	Amtswechsel des städtische Beisitzers
1975	9. November 1409	Amtswechsel des städtische Beisitzers
2001	16. November 1409	Amtswechsel des städtische Beisitzers
2004	18. November 1409	Überschrift in der Akte
2704	Ende des Jahres 1409	
2705	29. Juni 1411	Überschrift in der Akte
2727	6. Juli 1411	Schiff von Noute Steffensson

Die zeitliche Anordnung der Eintragungen im Danziger Pfundzollbuch ermöglicht die Rekonstruktion des Handelsjahres. Graphik 1 stellt die Gesamtzahl der Schiffe dar, die eines der vier Leitprodukte des Danziger Außenhandels (Holz, Salz, Getreide und Hering) geladen hatten. Zur besseren Übersicht wurden die Ladungen von je 100 Schiffen summiert, so daß z.B. unter den ersten 100 Schiffen, die in der ersten Spalte (1-100) dargestellt wurden, 50 Schiffe Holz geladen hatten, 13 Salz, 10 Getreide und kein einziges Hering.

Aus Graphik 1 geht die Aufeinanderfolge der Ein- und Ausfuhren deutlich hervor:¹⁰⁰ vier Wellen – Holz (Schiff Nr. 1-1200), Salz (801-1600), Hering (1601-

¹⁰⁰ Christina Link, Diana Kapfenberger, *Transaktionskostentheorie und hansischen Geschichte: Danzigs Seehandel im 15. Jahrhundert im Lichte einer volkswirtschaftlichen Theorie*, in: *Hansische Geschichtsblätter* 123, 2005, S. 153-69, hier Abb. 4, S. 160. Ich danke meinen Schülerinnen für die Erlaubnis, ihre Graphik hier zu reproduzieren.

2200), Getreide (2101-2700) – sind klar erkennbar, auch wenn sie sich ein wenig überschneiden. Holzprodukte wurden hauptsächlich im Frühjahr und Frühsommer ausgeführt: Die Schiffe, in denen die große Masse der Holzprodukte geladen war (Nr. 1-1200), können wir nämlich anhand von Tabelle 8 zeitlich ungefähr einordnen. So wissen wir, daß das Schiff Nr. 506 am 26. Mai auslief und das Schiff Nr. 613 Danzig irgendwann nach dem 14. Mai erreichte. Wie lang die Holzausfuhren nach Ende Mai andauerten, ist nicht zu ermitteln. Jedenfalls flauten sie vor dem 10. August ab (vgl. Tabelle 8, Schiff Nr. 1692).

Graphik 1: Das Handelsjahr in Danzig (1409)

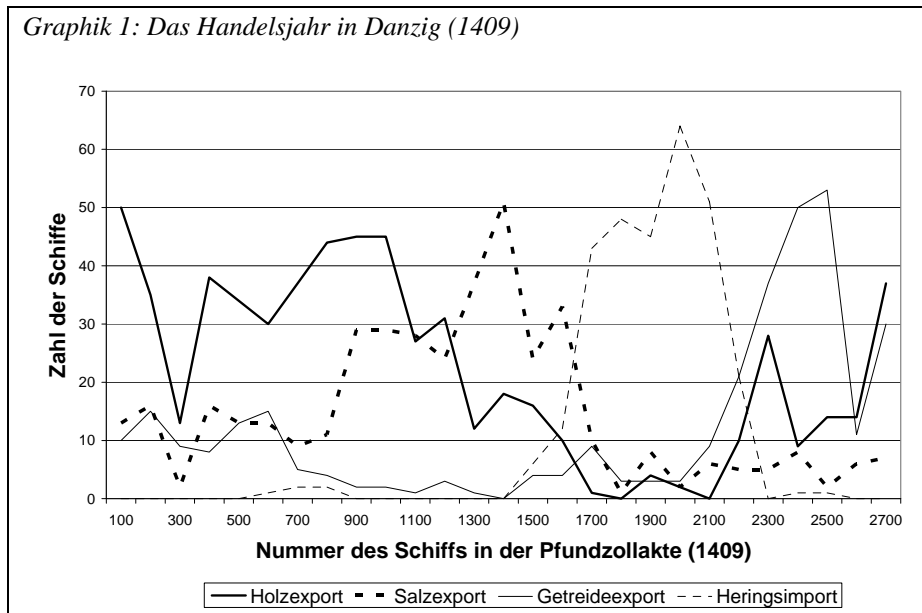

Die zweite Welle waren Salzexporte (Schiffe Nr. 801-1600), die in der Hauptsache höchstwahrscheinlich nach Schonen gingen.¹⁰¹ Diese Ausfuhren können wir ebenfalls zeitlich eingrenzen: Sie müssen zwischen Ende Mai (Tabelle 8, Schiff Nr. 506) und Anfang August (Tabelle 8, Schiff Nr. 1692) erfolgt sein, was hervorragend zum Beginn der Heringssaison auf Schonen (ab 15. August)¹⁰² paßt.

Ebenfalls in den Verlauf der Schonischen Messen fügt sich die dritte Welle der

¹⁰¹ Dazu s. Stuart Jenks, *Der hansische Salzhandel im 15. Jahrhundert im Spiegel des Danziger Pfundzollbuchs von 1409*, in: Rainer S. Elkar, Cornelius Neusch u.a. (Hgg.), "Vom rechten Maß der Dinge". Beiträge zur Wirtschafts- und Sozialgeschichte. Festschrift für Harald Witthöft zum 65. Geburtstag, München 1996, S. 257-84, hier S. 269-71.

¹⁰² Zu den Terminen der Schonischen Messen s. Carsten Jahnke, *Das Silber des Meeres. Fang und Vertrieb von Ostseehering zwischen Norwegen und Italien (12.-16. Jahrhundert)* (QDhG NF 49), Köln / Weimar / Wien 2000, S. 202-4. Es verdient jedoch, erwähnt zu werden, daß zur Zeit Waldemars II. von Dänemark die Herbstfischerei ebenso wie der Marktfriede vom 15. Aug. bis zum 1. Nov. dauerte: Jahnke, *Silber*, S. 65. Grundsätzlich favorisierten die Kaufleute eine längere Dauer der Schonischen Märkte (Stralsund, Wismar und Kampen ließen sich sogar Handelsrechte zwischen dem 25. Juli und dem 11. Nov. verbriefen), während der Dänenkönig kürzere Fristen (z.B. 15. Aug.-29. Sept. bei Waldemar IV. Atterdag) bevorzugte: Jahnke, *Silber*, S. 85, 203.

*Heringsimporte ein (Schiffe Nr. 1601-2200), die wir auch datieren können. Sie begann vor dem 10. August (Tabelle 8, Schiff Nr. 1692) und dauerte bis nach dem 18. November (Tabelle 8, Schiff Nr. 2004). Das wiederum läßt vermuten, daß die Heringssaison auf Schonen bis zum 1. oder sogar zum 11. November lief.*¹⁰³

*Zu guter Letzt wurde in einer vierten Welle Getreide exportiert (Schiffe Nr. 2101-2700). Diese Ausfuhren wurden allerdings eindeutig nach Beginn der Winterlage (11. November) getätigt, was nach gängiger Forschungsmeinung eigentlich nicht passieren durfte. Bevor man dies allerdings voreilig als eine massive Mißachtung der hansischen Schifffahrtsgesetzgebung wertet, sollte man bedenken, daß die Westfahrt erlaubt war.¹⁰⁴ Unter Umständen war der Getreideexport nach dem 11. November auch deshalb notwendig, weil die verschiedenen landesherrlichen Kornzinsen (Pflugkorn etc.) erst zu Martini fällig waren.*¹⁰⁵

*Die Analyse von Graphik 1 zeigt, daß die Verfügbarkeit der Exportprodukte – Holz wurde mit der ersten Schmelze nach Danzig geflößt, Getreide im Herbst geerntet – bzw. das Marktgeschehen – die Heringssaison auf Schonen – die Schifffahrt bestimmten. Auch ohne hansische Konvoibildungsvorschriften oder preußische Schifffahrtssperren¹⁰⁶ ist i.J. 1409 die Tendenz zur Flottenbildung erkennbar. An dieser Stelle sind zwei Schlüsse angebracht. Zum einen muß man nun die Ansichten von Dollinger in Zweifel ziehen, der die Konvoibildung auf die Sorge der Hansestädte um die Sicherheit der Schiffe vor Piraten und Ausliegern zurückführt und vermutet, daß sich die Schiffer diesem Gebot nur widerwillig beugten.¹⁰⁷ Zum anderen ist erkennbar, daß wenn der Hochmeister das Aussegeln der Schiffe bis zu einem genannten Termin verbot, dann betraf dies immer nur *e i n e* Handelspartie. Die preußische Schifffahrtssperre vom 31. Januar bis zum 18. Mai 1404¹⁰⁸ belastete somit hauptsächlich den Holzexport, während die Sperre vom 31. Mai bis zum 24. Juni bzw. 1. Juli¹⁰⁹ die Salzausfuhr nach Schonen beeinträchtigte.*

2. Angabe von Tonnage und Wert des Schiffs

Das Problem der Größe des hansischen Handelsschiffs konnte bislang nicht zufriedenstellend gelöst werden, obwohl man sich seit Hirsch und Daenell des Problems angenommen hatte.¹¹⁰ Zwar zeigte die diachrone Analyse der Schiffsarchitektur, daß jeder im Mittelalter neu aufkommende Schiffstyp – vorherrschend

¹⁰³ Trotz Jahnke, Silber, S. 203, der die zwischen 1407 und 1412 datierbaren, rechtsverbindlichen Vereinbarungen (Mote), die u.a. festlegten, "daß kein Fischer vor St. Dionysius (9. Oktober) die Messe verlassen dürfe", die Verkürzung der Saison vom Anfang Nov. auf Anfang Okt. bedeutete.

¹⁰⁴ HR 1.5.185 § 9, S. 125 vom 8. Apr. 1404.

¹⁰⁵ Klaus Conrad (Hg.), *Preußisches Urkundenbuch. Fünfter Band: 1352-1361*, Marburg 1969-75, passim. Auch das Bischofskorn des Kulmer Bischofs war zu Martini fällig: ASP 1.5, S. 27-8.

¹⁰⁶ Beides fehlte i.J. 1409: Stuart Jenks, *England, die Hanse und Preußen: Handel und Diplomatie, 1377-1474* (QDhG NF 38), Köln / Wien 1992, S. 314-7.

¹⁰⁷ Dollinger, *Die Hanse*, S. 194-5.

¹⁰⁸ HR 1.5.75 § 9, S. 117.

¹⁰⁹ HR 1.5.198 § 1, S. 134.

¹¹⁰ Theodor Hirsch, *Danzigs Handels- und Gewerbsgeschichte unter der Herrschaft des deutschen Ordens* (Preisschriften gekrönt und herausgegeben von der Fürstlich Jablonowskischen Gesellschaft zu Leipzig 6), Leipzig 1858, ND Wiesbaden 1969, S. 263-4; Daenell, *Blütezeit*, Bd. 2, S. 345ff. Generell zur älteren Literatur s. Thomas Wolf, *Tragfähigkeiten, Ladungen und Maße im Schiffsverkehr der Hanse vornehmlich im Spiegel Revaler Quellen* (QDhG NF 31), Köln / Wien 1986, S. 1-6.

waren der Kogge bis 1400, der Holk ca. 1400-1500 und das Krawell ab 1450/1500 – ein kleineres Schiff ablöste, aber Lechners Edition der Lübecker Pfundzollliste von 1368/69 – die erste synchrone Analyse der Schifffahrt – rückte die Bedeutung der kleineren Schiffe ins rechte Licht.¹¹¹ Seitdem bemühte man sich, die Verteilung der zu transportierenden Fracht auf Schiffen verschiedener Größen in einem räumlich wie zeitlich engen Rahmen zu bestimmen, weil man sich von der systematischen Untersuchung aller Handelsschiffe, die mit einem Hafen verkehrten, zuverlässigere Ergebnisse versprach als von der Analyse verstreuter Nachrichten.

Für eine solche synchrone, regional begrenzte Untersuchung am besten geeignet schienen die hansischen Pfundzolllisten, doch tat man sich zunächst schwer mit der Bestimmung der Schiffsgröße, denn die bisher bekannten Pfundzollbücher enthalten nur Angaben über den Schiffswert. Deshalb hat man versucht, auf der Grundlage der Schiffsladungen (insbesondere der Zahl der Heringstonnen)¹¹² die Größe der Schiffe zu bestimmen. Diese Methode war allerdings aus drei Gründen ausgesprochen problematisch. Zunächst war den benutzten Pfundzollbüchern (Lübeck, Hamburg, Reval) nicht zu entnehmen, ob das Schiff vollständig oder nur teilweise beladen war.¹¹³ Selbst wenn man von einer vollen Ladung ausgehen dürfte, ließ sich das Problem der unterschiedlichen Ausnutzung des Schiffshohlraums durch unterschiedliche Produkte (etwa Tonnengut wie Hering im Gegensatz zu Schüttgut wie Korn oder Salz) kaum lösen.¹¹⁴ Drittens ließ die geringe Zahl der Schiffe, deren Größe geschätzt werden konnte, Zweifel am Aussagewert der Ergebnisse aufkommen.

So war man auf die wenigen Quellen angewiesen, die sowohl den Wert als auch die Größe der Schiffe nennen. Die größte Gruppe unter diesen, nämlich die Schadenslisten, hat die Forschung aber rasch verdächtigt,¹¹⁵ den Wert der gekaperten Schiffe in der Hoffnung auf eine großzügigere Entschädigung unverhältnismäßig hoch zu bemessen. Darüber hinaus war nicht sicher zu erkennen, ob die Takelage und das sonstige Zubehör, das Frachteinkommen und womöglich auch noch der Wert der gekaperten Frachtgüter miteingerechnet wurden oder nicht.

Trotz aller methodischen Schwierigkeiten hat die Untersuchung von Thomas Wolf gezeigt, daß der Schiffswert pro Last bei steigender Größe nicht konstant bleibt, sondern steigt.¹¹⁶ Die Analyse der Schiffe, die in den Handelsrechnungen des Marienburger Großschäffers¹¹⁷ sowie in einer Hamburger Schadensklage v.J.

¹¹¹ Georg Lechner, Die hansischen Pfundzolllisten des Jahres 1368 (18. März 1368 bis 10. März 1369) (QDhG NF 10), Lübeck 1935, S. 70. S. auch Wolf, Tragfähigkeiten, S. 3-4.

¹¹² Lechner, Pfundzolllisten, S. 69-72.

¹¹³ Wie Lechner, Pfundzolllisten, S. 71 erkennt. Vgl. auch Wolf, Tragfähigkeiten, S. 81.

¹¹⁴ Hierzu Wolf, Tragfähigkeiten, S. 64-5.

¹¹⁵ Wolf, Tragfähigkeiten, S. 70-6.

¹¹⁶ Auf der Grundlage von 25 Beschwerden aus der Zeit von 1383 bis 1468 kann Wolf, Tragfähigkeiten, S. 76-8, ermitteln, daß die Last bei Schiffen bis zu 20 Last 3 Mark lüb., bei Schiffen zwischen 20 und 60 Last 8,5 Mark lüb. und bei Schiffen über 60 Last 10,7 Mark lüb. wert war.

¹¹⁷ Wolf, Tragfähigkeiten, S. 79, ordnet die Ergebnisse der Analyse durch Walther Vogel, Geschichte der Deutschen Seeschifffahrt. 1. Band. Von der Urzeit bis zum Ende des 15. Jahrhunderts, Berlin 1915, S. 420-1, um.

1418¹¹⁸ nachzuweisen sind, bestätigen diesen Eindruck. Demnach gab es im frühen 15. Jahrhundert zehn Wert-Größe-Gruppen (Tabelle 9).

Tabelle 9: Verhältnis zwischen Größe und Wert eines Schiffs nach Wolf¹¹⁹

Gruppe	Größe in Last	Wert in £ gr	Umgerechnet in mr.pr.
I	unter 20	1-10	3,20-32,08
II	20-40	10-30	32,08-96,25
III	35-60	30-50	96,25-160,42
IV	40-70	50-70	160,42-224,58
V	60-90	70-100	224,58-320,83
VI	80-100	100-120	320,83-385
VII	90-120	120-140	385-449,16
VIII	100-120	140-160	449,16-513,33
IX	100-140	170-200	545,42-641,66
X	über 130	200-260	641,66-834,16

Das Danziger Pfundzollbuch bietet als einzige bislang entdeckte hansische Pfundzollliste die Möglichkeit, Wert und Größe der Schiffe systematisch zu bestimmen, weil es konsequent beides verzeichnet: Von insgesamt 2803 Schiffsbewegungen i.J. 1409 fehlen diese Angaben nur bei 12 Schiffen, und von den 543 Schiffsbewegungen i.J. 1411 fehlen Wertangaben bei 4 Schiffen und Größenangaben bei 9. Somit ist die Basis gegeben, mit statistischen Mitteln der Frage nachzugehen, wie Größe und Wert der Schiffe zusammenhängen.

Die Angaben in der Akte sind allerdings nicht leicht zu interpretieren. Insbesondere ist es kaum möglich, die Anzahl der Schiffe (im Gegensatz zu den Schiffsbewegungen) zu bestimmen. Bislang ging man davon aus, daß der Name des Schiffers (evtl. unter Hinzuziehung des Schiffswerts) ausreichte, um das Schiff zweifelsfrei zu identifizieren.¹²⁰ Allerdings zeigt das Beispiel des Schiffers Peter Bare (Tabelle 10), der i.J. 1409 sechsmal als Kapitän im Danzigverkehr nachzuweisen ist, daß diese Annahme nicht zutrifft. Der Name des Schiffers und der Wert des Schiffs sind in allen sechs Fällen identisch, aber der Schiffstyp (Schute bzw. Schiff) variiert ebenso wie die Größe des Schiffs (8 bzw. 10 Last).

Tabelle 10: Schiffer Peter Bare (1409)

Größe (Last)	Wert (mr.)	Schiffstyp	Bewegung	Nr.
10	15	Schute	einlaufend	721
10	15	Schute	auslaufend	863

¹¹⁸ Wolf, *Tragfähigkeiten*, S. 80-1. Hamburgs Klage unter Angabe der Zahl der Biertonnen, die weggenommen wurden: HUB 6.362, S. 196-200. Die Schiffswerte wurden von der Pfundzollabgabe (Sprandel, *Pfundzollbuch von 1418*) hochgerechnet.

¹¹⁹ Wolf, *Tragfähigkeiten*, S. 129 (Tabelle) und 132 (Graphik).

¹²⁰ So verfährt z.B. Lechner, *Pfundzollisten*, S. 65-6. Das Schifferregister (Lechner, *Pfundzollisten*, S. 505-57) ordnet konsequent alle Schiffe einem Schiffernamen zu, auch wenn sie unterschiedliche Werte hatten (so z.B. bei Gerardus Timmerman: Lechner, *Pfundzollisten*, S. 550). Wolf, *Tragfähigkeiten*, S. 109, betrachtet sogar den Namen des Schiffers allein als Nachweis, nimmt also an, "daß Personen, die an anderen Stellen der Listen als Schiffer hervorgehoben sind, auch ohne die Berufsbezeichnung als Schiffer anzusprechen" sind.

Größe (Last)	Wert (mr.)	Schiffstyp	Bewegung	Nr.
8	15	Schute	auslaufend	1572
8	15	Schiff	einlaufend	1955
8	15	Schiff	auslaufend	2016
10	15	Schute	auslaufend	2388

Nun könnte man versuchen, die im Danziger Pfundzollbuch mehrfach genannten Schiffe zu streichen und die Schiffe (im Gegensatz zu den Schiffsbewegungen) zu untersuchen, aber dieses Verfahren ist – wie Tabelle 10 zeigt – mit erheblichen Unsicherheitsfaktoren belastet. Es ist deshalb vorzuziehen, die Schiffsbewegungen in den Mittelpunkt der Analyse zu stellen, denn diese sind eindeutig, auch wenn etliche Schiffe sicherlich mehrfach gezählt werden.¹²¹ Immerhin bringt die Untersuchung der 2803 Schiffsbewegungen i.J. 1409 Erkenntnisse über die Handelsflotte zu Tage, also über die Verteilung der Fracht auf die verschiedenen großen Schiffe.

Graphik 2 zeigt die Größe der Schiffe (in Last) im Danzigverkehr im Jahre 1409. Die Bedeutung der kleinen Schiffe ist nicht zu verkennen.

Graphik 2: Größe der Schiffe im Danzigverkehr (1409)

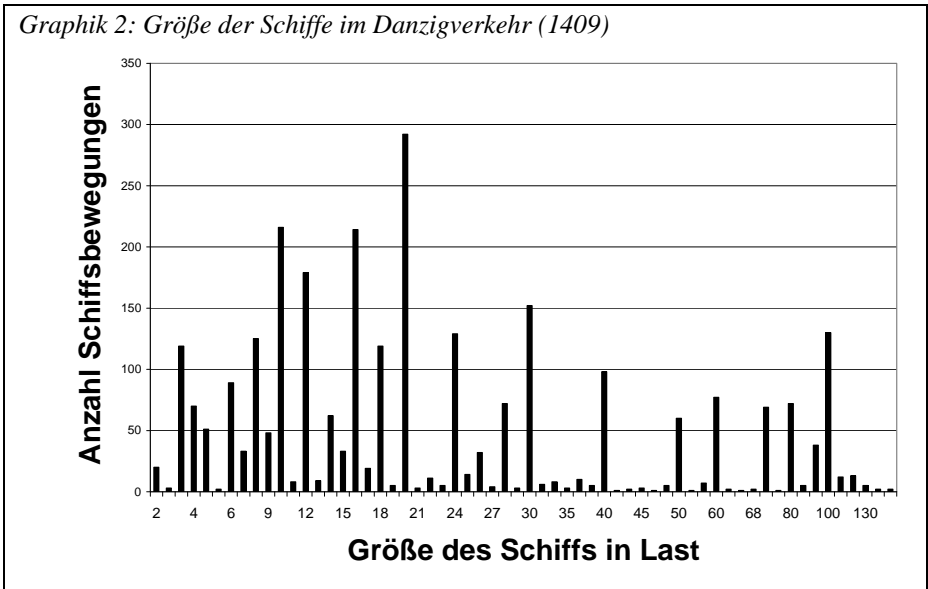

Wie aus der zur besseren Übersicht in Gruppen eingeteilten Angaben in Tabelle 11 hervorgeht, waren rund zwei Drittel aller Schiffe i.J. 1409 kleiner als 24 Last, galten also im Sinne der hansischen Winterlagengesetzgebung als kleine Schiffe, deren Fahrt auf der Ostsee während der allgemeinen Schifffahrtsruhe (11. Nov. bis 22. Feb.)¹²² geduldet wurde.

¹²¹ Insbesondere habe ich das Ein- und Auslaufen eines Schiffs getrennt gezählt, auch wenn die Akte das gleichzeitige Ein- und Auslaufen eines Schiffs vermerkt (in und us). Auch Schiffe, die in Ballast fuhren, wurden gezählt.

¹²² Zur Winterlagengesetzgebung s. Jenks, *England, die Hanse und Preußen*, S. 305-313. Am 6. Dez.

Tabelle 11: Größe der Schiffe im Danzigverkehr (1409)

Größe in Last	Schiffsbewegungen	Prozent	Laufende Prozent
unter 6	354	12,72%	12,72%
7-12	609	21,89%	34,62%
13-18	456	16,39%	51,01%
19-24	445	16,00%	67,00%
25-30	277	9,96%	76,96%
31-36	27	0,97%	77,93%
37-42	103	3,70%	81,63%
43-48	12	0,43%	82,06%
49-54	61	2,19%	84,26%
55-60	84	3,02%	87,28%
61-70	74	2,66%	89,94%
71-80	73	2,62%	92,56%
81-90	26	0,93%	93,49%
91-100	147	5,28%	98,78%
101-150	34	1,22%	100,00%

Wenn wir uns nun die Verteilung der Schiffswerte (in preußische Mark) anschauen (Graphik 3), tritt die Dominanz der kleinen Schiffe ebenfalls hervor.

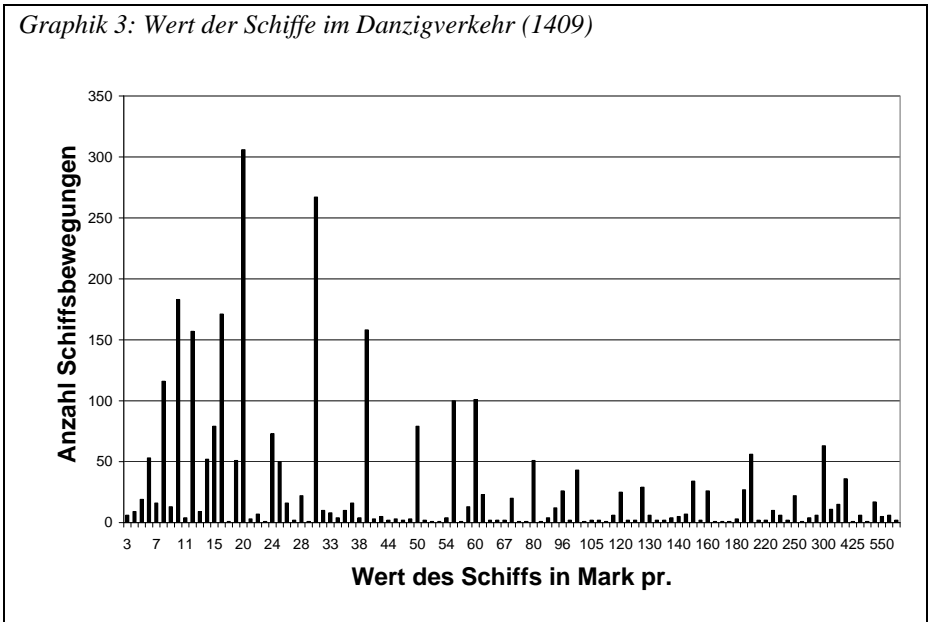
Graphik 3: Wert der Schiffe im Danzigverkehr (1409)

Wenn wir allerdings die Ergebnisse tabellarisch auflisten (Tabelle 12), dann wird

1403 hatte der Lübecker Hanse tag die zulässige Größe der kleinen Schiffe, denen die Winterfahrt auf der Ostsee gestattet war, auf 24 Last festgelegt: HR 1.5.158 § 2, S. 106-7.

ein Problem deutlich. Bei der Größe der Schiffe hatten wir nämlich festgestellt, daß gut zwei Drittel aller Schiffsbewegungen den kleinen Schiffen (unter 24 Last) zuzuschreiben waren. 24 Last entspricht 16% der maximalen Schiffsgröße (150 Last). Wenn wir eine lineare Korrelation zwischen dem Wert und der Größe der Schiffe – also einen von der Schiffsgröße unabhängigen, konstanten Wert pro Last – annehmen, dann müßte die Verteilung der Schiffswerte mit der der Schiffsgrößen übereinstimmen, da man lediglich die Lastenzahl mit einem einheitlichen Lastenwert multipliziert. Somit müßte die Wertgrenze zwischen den kleinen und den mittelgroßen Schiffen bei 16% des Maximalwerts (700 Mark) liegen, also bei 112 Mark, und etwa zwei Drittel aller Schiffe müßten unter dieser Grenze liegen. Die Tabelle zeigt allerdings, daß die Zwei-Drittel-Grenze bereits bei einem Wert von 42 Mark überschritten wird. Fast 90% aller Schiffe waren weniger als 112 Mark wert. Eine lineare Korrelation zwischen Schiffswert und -größe kann es also nicht gegeben haben. Trotz der geringen Zahl seiner Belege (32) hat Wolf richtig erkannt, daß der Wert einer Last bei Zunahme der Schiffsgröße steigt.¹²³

Tabelle 12: Wert der Schiffe im Danzigverkehr (1409)

Wert in Mark	Schiffe	Prozent	Laufende Prozent
unter 6	87	3,12%	3,12%
7-12	489	17,52%	20,64%
13-18	364	13,04%	33,68%
19-24	391	14,01%	47,69%
25-30	359	12,86%	60,55%
31-36	48	1,72%	62,27%
37-42	171	6,13%	68,40%
43-48	10	0,36%	68,76%
49-54	87	3,12%	71,87%
55-60	125	4,48%	76,35%
61-70	50	1,79%	78,14%
71-80	53	1,90%	80,04%
81-90	17	0,61%	80,65%
91-100	72	2,58%	83,23%
101-200	249	8,92%	92,15%
201-300	119	4,26%	96,42%
301-400	62	2,22%	98,64%
401-500	25	0,90%	99,53%
501-600	11	0,39%	99,93%
601-700	2	0,07%	100,00%

Auch wenn eine lineare Korrelation zwischen Schiffswert und Lastenzahl auszuschließen ist, stellt sich die Frage, ob beide Größen nicht doch zusammenhängen. Graphik 4 zeigt die Streuung der Werte, wobei die X-Achse 'Schiffswert in Mark

¹²³ Wolf, Tragfähigkeiten, S. 78-81. Bei den Schiffen, die i.J. 1409 im Danzigverkehr nachzuweisen sind, betrug der durchschnittliche Wert der Last bei Schiffen unter 22 Last 1-1/2 mr., bei Schiffen zwischen 23 und 38 Last 1/2-2 mr., bei Schiffen zwischen 40 und 85 Last 2-3 mr. und bei Schiffen über 90 Last 3-4 mr.

pr.' zur besseren Übersichtlichkeit logarithmisch eingeteilt ist.

Graphik 4: Schiffswert und -größe im Danzigverkehr (1409)

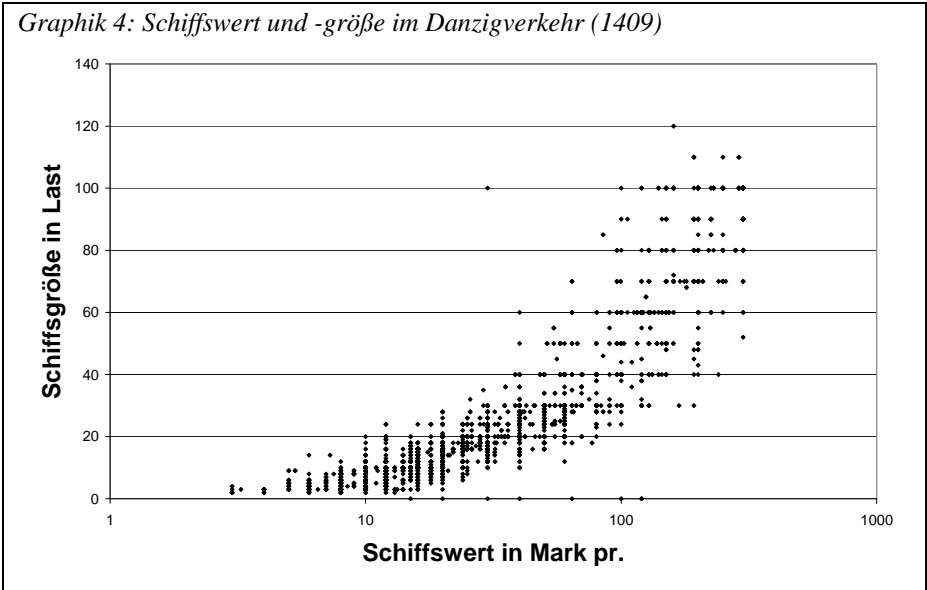

Graphik 4 zeigt nicht nur den erwarteten Anstieg des Werts der Last bei steigender Schiffsgröße, sondern auch die enorme Streuung der Schiffsgröße bei einem beliebigen Schiffswert. Nimmt man z.B. alle Schiffe mit einem Wert von 100 Mark, so rangieren die Größen zwischen 24 und 100 Last.

Die Graphiken 5 und 6 veranschaulichen diese Variationsfreudigkeit der Schiffsgrößen. Sie zeigen die Höchst- und Tiefstwerte der Schiffsgröße bei jedem Schiffswert (3-700 Mark pr.) und unterscheiden sich nur darin, daß das Dreieck in Graphik 5 den Durchschnitt und in Graphik 6 den Medianwert anzeigt.

Graphik 5: Höchst-, Tiefst- und Durchschnittsgröße der Schiffe nach Schiffswert im Danzigverkehr (1409)

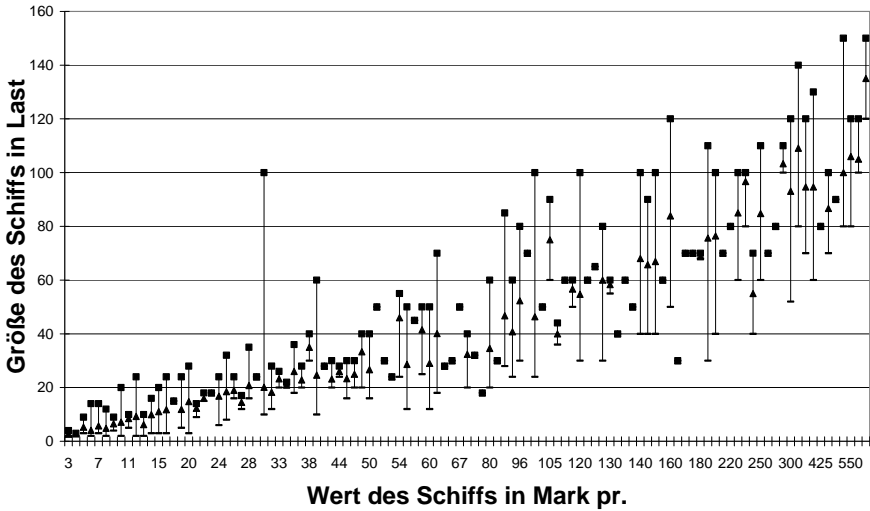

Graphik 6: Höchst-, Tiefst- und Mediangeöße der Schiffe nach Schiffswert im Danzigverkehr (1409)

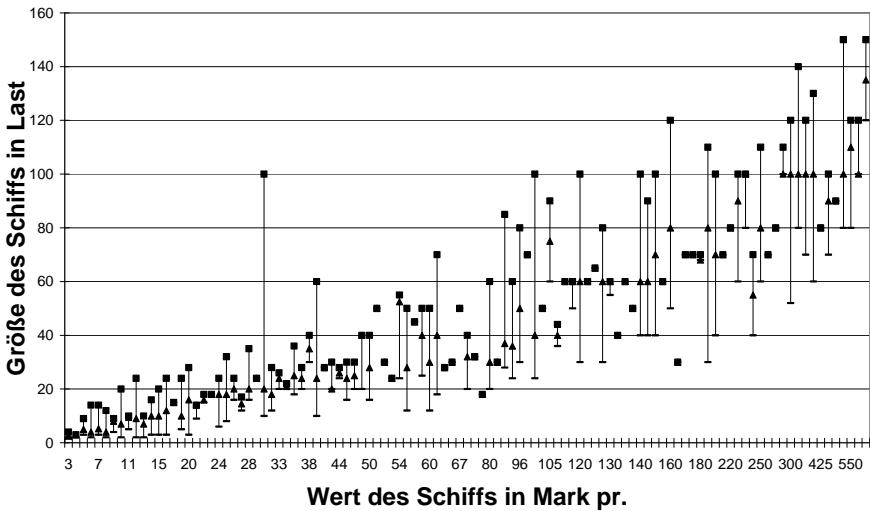

Die Werte der Schiffe im Danziger Pfundzollbuch i.J. 1409 lassen sich in 66 verschiedene Kategorien von 3 bis 600 Mark einteilen.¹²⁴ Jede Wertkategorie weist

¹²⁴ Alle Schiffswerte, die durch weniger als 3 Schiffe vertreten sind, wurden als statistisch nicht verwertbar verworfen.

eine unterschiedliche Zahl von Schiffen auf (von 4 bis 306). Die Größe der Schiffe mit einem bestimmten Wert variiert erheblich, wie man aus den Graphiken 4-6 leicht erkennt. Ist es dennoch möglich, allein auf der Grundlage des Schiffswerts auf die Größe des Schiffs zu schließen?

Dieses Problem kann mit statistischen Mitteln zufriedenstellend gelöst werden. Bei Stichproben mit über 30 Beobachtungen (d.h. mehr als 30 Schiffe mit einem bestimmten Wert in Mark pr.) geht die Statistik von einer Normalverteilung aus. Liegen dagegen Angaben für weniger als 30 Schiffe vor, dann muß man mit der Studentischen t-Verteilung¹²⁵ vorliebnehmen. In beiden Fällen errechnet man auf der Grundlage der Zahl der Beobachtungen (= Zahl der Schiffe mit einem bestimmten Wert), des Durchschnitts aller beobachteten Schiffsgrößen dieses Wertes und der Standardabweichung der Schiffsgrößen, daß bei einer anderen Stichprobe (z.B. einer Lübecker oder Revaler Pfundzollliste) der Durchschnitt der Schiffsgrößen mit einem bekannten Wert zu einem bestimmten Wahrscheinlichkeitsgrad – in der Wirtschaftsgeschichte gewöhnlich 95% – zwischen Zahl "A" und Zahl "B" liegt. Mit anderen Worten: Wenn wir annehmen können, daß die i.J. 1409 verkehrenden Schiffe eine repräsentative Auswahl aus der Gesamtheit aller im frühen 15. Jahrhundert auf der Nord- und Ostsee fahrenden Schiffe darstellen, dann können wir zu 95% sicher sein, daß bei jeder anderen Stichprobe (z.B. einer Lübecker Pfundzollliste) die durchschnittliche Schiffsgröße bei einem bekannten Schiffswert zwischen einer Ober- und Untergrenze liegt.

Tabelle 13 zeigt die Ergebnisse der statistischen Analyse der Schiffe im Danzigerverkehr i.J. 1409. Die rechte Spalte gibt die Eckwerte der durchschnittlichen Schiffsgröße an, die bei jeder anderen Stichprobe dem in der linken Spalte gedruckten Schiffswert mit 95%iger Wahrscheinlichkeit entsprechen müßte. Zum Beispiel würde man erwarten, daß Schiffe, die 3 Mark wert sind, eine durchschnittliche Größe von 2,01 bis 3,32 Last hätten.

Tabelle 13: Wert und Größe der Schiffe im Danzigerverkehr (1409)

Wert in Mark pr. (Zahl der Belege)	S c h i f f s g r ö ß e i n L a s t		Größenspanne
	Durchschnitt	Standardabweichung	
3 (6)	2,66	0,82	1,81-3,52
4 (9)	2,78	0,44	2,44-3,12
5 (19)	5,32	2,19	4,26-6,37
6 (53)	4,09	1,88	3,58-4,61
7 (16)	5,72	2,82	4,23-7,21
8 (116)	4,83	2,16	4,44-5,23
9 (13)	6,54	2,03	5,31-7,76
10 (183)	7,12	3,35	6,63-7,62
11 (4)	8,5	2,38	4,72-12,28
12 (157)	9,25	3,79	8,64-9,85
13 (9)	6,22	3,42	3,59-8,86
14 (52)	9,94	3,08	9,09-10,80
15 (79)	11,05	3,51	10,26-11,84

¹²⁵ Dazu s. A.S.C. Ehrenberg, *Statistik oder der Umgang mit Daten. Eine praktische Einführung mit Übungen* (übers. Rüdiger Blaschke), Weinheim 1986, ND 1990, S. 133-6.

Wert in Mark pr. (Zahl der Belege)	S c h i f f s g r ö ß e i n Durchschnitt	L a s t Standardabweichung	Größenspanne
16 (171)	11,77	3,13	11,29-12,25
17 (1)	15	0	./.
18 (51)	11,90	4,82	10,55-13,25
20 (306)	14,78	3,91	14,33-15,23
21 (3)	12,33	2,87	./.
22 (7)	16	1	15,07-16,93
23 (1)	18	0	./.
24 (73)	16,78	4,22	15,79-17,77
25 (50)	18,52	4,63	17,21-19,83
26 (16)	19	2,83	17,49-20,51
27 (2)	14,5	3,54	./.
28 (22)	20,77	4,71	18,68-22,86
29 (1)	24	0	./.
30 (267)	20,13	6,09	19,38-20,87
32 (10)	18,3	4,76	14,90-21,70
33 (8)	23,25	2,12	21,30-25,20
34 (4)	21	1,15	19,16-22,84
35 (10)	26	7,12	20,91-31,09
36 (16)	22,88	2,73	21,42-24,33
38 (4)	35	5,77	25,82-44,18
40 (158)	24,66	6,40	23,64-25,68
41 (3)	28	0	./.
42 (5)	23,2	4,60	17,48-28,92
44 (2)	26	2,83	./.
45 (3)	23,33	7,02	./.
46 (2)	25	7,07	./.
48 (3)	33,33	11,55	./.
50 (79)	26,67	6,45	25,22-28,12
51 (2)	50	0	./.
52 (1)	30	0	./.
53 (1)	24	0	./.
54 (4)	46	14,85	22,38-69,62
55 (100)	28,64	7,41	27,16-30,12
56 (1)	45	0	./.
57 (13)	41,54	9,66	35,65-47,43
60 (101)	29,02	6,48	27,73-30,31
64 (23)	40,09	14,31	33,91-46,26
65 (2)	28	0	./.
66 (2)	30	0	./.
67 (2)	50	0	./.
70 (20)	32,4	6,67	29,28-35,52
75 (1)	32	0	./.
77 (1)	18	0	./.
80 (51)	34,61	8,62	32,19-37,02
83 (1)	30	0	./.
85 (4)	46,75	26,87	3,75-89,75
90 (12)	40,75	13,42	32,22-49,28
96 (26)	52,31	13,36	46,91-57,70

<i>Wert in Mark pr. (Zahl der Belege)</i>	<i>S c h i f f s g r ö ß e Durchschnitt</i>	<i>i n L a s t Standardabweichung</i>	<i>Größenspanne</i>
99 (2)	70	0	./.
100 (43)	46,37	16,24	41,42-51,32
102 (1)	50	0	./.
105 (2)	75	21,21	./.
110 (2)	40	5,66	./.
112 (1)	60	0	./.
115 (6)	56,66	5,16	51,25-62,08
120 (25)	54,72	19,90	46,52-62,92
122 (2)	60	0	./.
125 (2)	65	0	./.
128 (29)	60	15,12	54,24-65,76
130 (6)	58,33	2,58	55,62-61,04
132 (2)	40	0	./.
135 (2)	60	0	./.
138 (4)	50	0	./.
140 (5)	68	30,33	30,29-105,71
144 (7)	65,71	18,13	48,93-82,50
150 (34)	66,94	19,11	60,39-73,50
154 (2)	60	0	./.
160 (26)	83,92	18,72	76,36-91,49
168 (1)	30	0	./.
170 (1)	70	0	./.
176 (1)	70	0	./.
180 (3)	68,66	1,15	./.
192 (27)	75,66	19,06	67,97-83,37
200 (56)	76,41	18,16	71,56-81,27
209 (2)	70	0	./.
220 (2)	80	0	./.
225 (10)	85	14,14	74,89-95,11
230 (6)	96,66	8,17	88,00-105,33
241 (2)	55	21,21	./.
250 (22)	84,77	14,01	78,56-90,99
257 (1)	70	0	./.
280 (4)	80	0	./.
289 (6)	103,33	5,16	97,92-108,75
300 (63)	93,05	13,77	89,58-96,52
320 (11)	109,09	18,68	96,53-121,65
350 (15)	94,66	13,56	87,18-102,16
400 (36)	94,64	19,90	88,01-101,27
425 (1)	80	0	./.
450 (6)	86,66	13,66	72,33-101,00
480 (1)	90	0	./.
500 (17)	100	17,32	91,09-108,91
550 (5)	106	16,73	85,20-126,80
600 (6)	105	8,37	96,22-113,78
700 (2)	135	21,21	./.

Der Aussagewert dieses Verfahrens hängt entscheidend von der Zahl der Belege

und der Streubreite der einzelnen Schiffsgrößen in der jeweiligen Wertkategorie ab. Je kleiner die Zahl der Belege (linke Spalte, in Klammern) und je größer die Streubreite der Werte (Standardabweichung als Prozentsatz des Durchschnitts), umso breiter muß die Größen-spanne sein, um die 95%ige Wahrscheinlichkeit zu wahren, daß die durchschnittliche Größe der Schiffe mit einem bestimmten Wert aus einer anderen Stichprobe tatsächlich innerhalb der angegebenen Größen-spanne liegt. Zur besseren Anschaulichkeit habe ich die statistisch aussagekräftigen Ergebnisse graphisch dargestellt (Graphik 7). Das Dreieck zeigt die höchste Lastenzahl, das Viereck die tiefste Lastenzahl und der Strich in der Mitte die durchschnittliche Lastenzahl an.

Graphik 7: Verhältnis von Schiffsgröße zu Schiffswert (1409) bei 95%iger Wahrscheinlichkeit

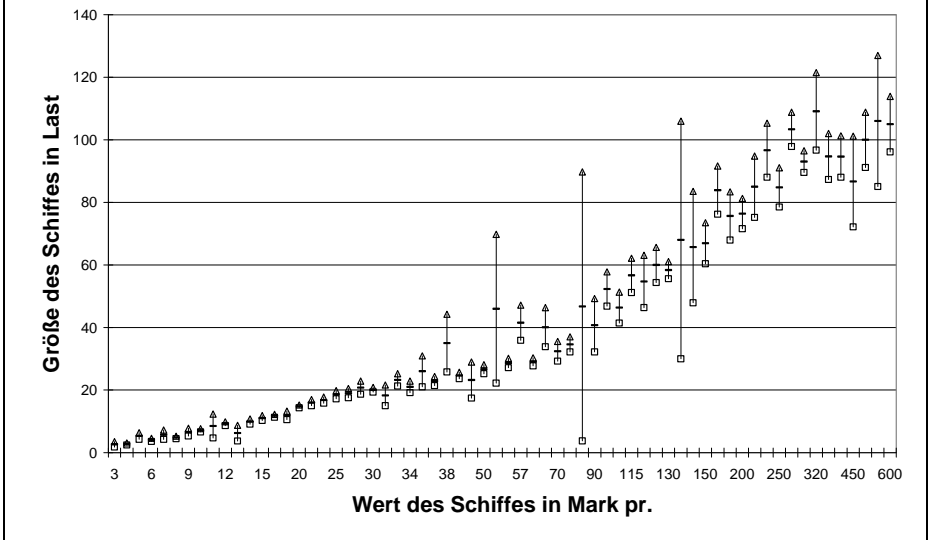

Nun kann man die Zuverlässigkeit dieser Ergebnisse prüfen, indem man sie mit den Durchschnittsgrößen der Schiffe d.J. 1411 in der jeweiligen Wertkategorie vergleicht. Hier kommt es allerdings zu Problemen. Zunächst muß man den Pfund Groten angesichts der Aufwertung vom Januar 1411¹²⁶ mit 4,58 Mark pr. bewerten.¹²⁷ Infolge der Kriegswirren (insbesondere der Lösegeldzahlung in Höhe von

¹²⁶ Dazu s. Raymond de Roover, *The Bruges Money Market around 1400* (Verhandelingen van de Koninklijke Vlaamse Academie voor Wetenschappen, Letteren en Schone Kunsten van België, Klasse der Letteren, jaargang 30, Nr. 63), Brüssel 1968, S. 72-5.

¹²⁷ Dieser Behelfswchselkurs ergibt sich aus der Querrechnung von der preußischen Mark über den englischen Nobel (Oliver Volckart, *Die Münzpolitik im Ordenland und Herzogtum Preußen von 1370 bis 1550* (Deutsches Historisches Institut Warschau Quellen und Studien 4), Wiesbaden 1996, S. 438) zum Pfund Groten (Valuation des écu zu 24 Groten in englischen Pfennigen sterling: de Roover, *Bruges Money Market*, S. 133-4). Der so errechnete Kurs der preußischen Mark paßt gut zu Waschinskis Angabe von 4 mr. 12 sc. pro Pfund Groten: Emil Waschinski, *Die Münz- und Währungspolitik des Deutschen Ordens in Preußen, ihre historischen Probleme und seltenen Gepräge*, Göttingen 1952, S.

100.000 Schock böhmischer Groschen) sind auch in Preußen Währungsturbulenzen zu konstatieren,¹²⁸ deren Auswirkungen auf die Wechselkurse jedoch kaum quantifizierbar sind. Darüber hinaus ist durchaus zu vermuten, daß der Krieg bedeutende, hauptsächlich wohl negative Folgen für die Danziger Außenwirtschaft hatte. Zu berücksichtigen ist auch, daß es sich bei den Pfundzollaufzeichnungen d.J. 1411 um einen verhältnismäßig kurzen Ausschnitt aus dem Handelsjahr (ab 29. Juni) handelt, der sich nicht ohne weiteres mit der längeren Zeitspanne d.J. 1409 (31. März bis Jahresende) vergleichen läßt. Dennoch zeigt Graphik 8, daß die durchschnittliche Größe der Schiffe in der jeweiligen Wertkategorie (von 3 bis 600 Mark pr.) gewöhnlich zwischen der erwarteten Ober- (Dreieck) und Untergrenze (Viereck) liegt. In Anbetracht der vielen soeben genannten Unsicherheitsfaktoren halte ich dies für ein respektables Ergebnis.

Graphik 8: Obere und untere Grenze der durchschnittlichen Schiffsgrößen (Grundlage: 1409) und durchschnittlicher Wert der Schiffe (1411)

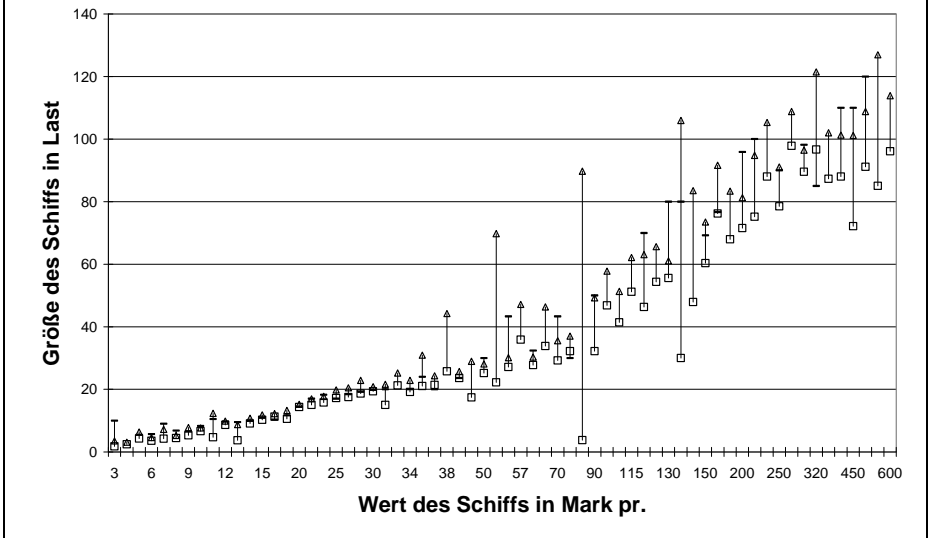

Dennoch muß man mit aller Deutlichkeit auf den begrenzten Aussagewert dieser Ergebnisse hinweisen. Insbesondere ist zu betonen, daß die Ober- und Untergrenzen der Schiffsgrößen in der jeweiligen Wertkategorie nicht als Maßstab für die Bestimmung der Größe eines einzelnen Schiffs mit einem bestimmten Wert benutzt werden darf, denn sie zeigen nur die zu erwartende Spanne der durchschnittlichen Schiffsgrößen an. Mit anderen Worten: man darf die Werte in Tabelle 13 nicht so verstehen, daß ein Schiff, das in einer anderen

246.

¹²⁸ Das Feingewicht der größten preußischen Silbernominale (Schilling) sank unmittelbar nach der Schlacht von Tannenberg von 1,17g auf 0,68g: Volckart, Münzpolitik im Ordensland, S. 62 Anm. 85 mit 70 Anm. 122 sowie S. 435 gegen Marian Dygo, Die Münzpolitik des Deutschen Ordens in Preußen in der ersten Hälfte des 15. Jahrhunderts (Fasciculi Historici 14), Warschau 1987, S. 18-20.

Pfundzollakte mit einem Wert von 100 Mark pr. nachzuweisen ist, mit 95%iger Wahrscheinlichkeit eine Größe zwischen 41,42 und 51,32 Last hat, denn diese Aussage gilt nur für die durchschnittliche Größe aller Schiffe mit diesem Wert. Gleichmaßen ist vor der mechanischen Übertragung der Ergebnisse dieser Analyse auf zeitlich weit abliegenden Pfundzollakten zu warnen, denn der Unsicherheitsfaktor steigt bei zunehmender zeitlicher Entfernung von 1409.

Wenn wir uns nun zum Abschluß dieser Diskussion den Feststellungen von Wolf zuwenden, dann sehen wir, wie gut er ohne moderne Hilfsmittel gearbeitet hat. Graphik 9 zeigt zunächst Wolfs einzelne Wert-Größe-Angaben¹²⁹ (Dreiecke) und seine zehn Wert-Größe-Kategorien (gepunktete Vierecke) an. Es ist leicht zu erkennen, daß ein Dreieck recht selten außerhalb eines gepunkteten Vierecks liegt, woraus man schließen kann, daß die treppenartig ansteigenden Kategorien die Einzelangaben gut abdecken. Noch besser paßt die von mir errechnete Trendkurve¹³⁰ (feine gestrichelte Linie) in die Wert-Größe-Kategorien.

Graphik 9: Wolfs Einzelergebnisse und Wert-Größe-Verhältnisse im Vergleich zu den Ergebnissen der Analyse der Danziger Schiffsbewegungen i.J. 1409 (Durchschnittsgrößen der Schiffe in jeweiligen Wertkategorie)

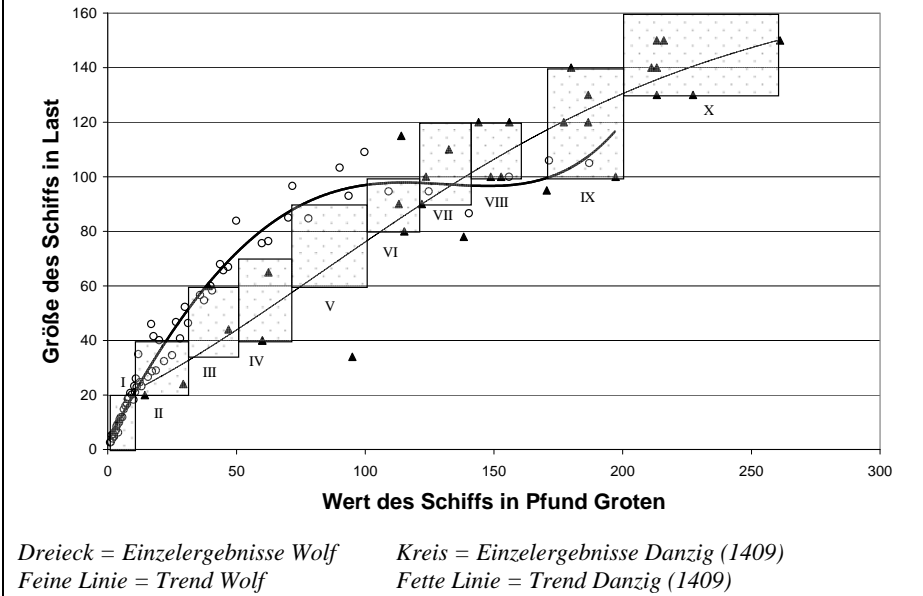

Wenn man allerdings die durchschnittlichen Größen der Schiffe im Danzigerverkehr i.J. 1409 in der jeweiligen Wertkategorie (Kreise)¹³¹ sowie die dazu passende Trendkurve (dicke Linie) einzeichnet, erkennt man die (unvermeidbaren) Schwächen von Wolfs Verallgemeinerung auf der Grundlage von 32 Fällen aus

¹²⁹ Wolf, Tragfähigkeiten, S. 129 (Tabelle) und 132 (Graphik).

¹³⁰ Errechnet nach dem kleinste-Quadrate-Verfahren im 4. Grad.

¹³¹ Die Schiffswerte habe ich in Pfund Groten umgerechnet.

dem Zeitraum 1383 bis 1409: Die Bedeutung der kleinen und mittelgroßen Schiffe (unter 100 Last) hat Wolf nicht erkennen können, vermutlich weil (1) diese Schiffe seltener gekapert und wenn schon gekapert, dann nicht reklamiert wurden, weil beides sich nicht lohnte, und (2) weil der Marienburger Großschäffer solche Schiffe nicht baute bzw. keine Schiffsparte an solchen Schiffen erwarb. Gleichermaßen überschätzte Wolf die Rolle der großen Schiffe (100 Last oder mehr), die 19 seiner 32 Belege (knapp 60%) ausmachen.

Nun könnte man den Einwand erheben, daß Graphik 9 das Ergebnis verfälscht, indem sie die durchschnittlichen Größen der Schiffe im Danzigverkehr i.J. 1409 mit den von Wolf ermittelten Einzelergebnissen der Schiffe vergleicht. Allerdings ändert sich nichts am Bild, wenn man die entsprechende Korrektur vornimmt (Graphik 10). Daraus kann man nur schließen, daß Wolf die Größe der Schiffe in den unteren und mittleren Wertkategorien (bis ca. £125 bzw. 400 Mark pr.) unterschätzte, während er die Größe der Schiffe in der obersten Wertkategorie (ab ca. £125 bzw. 400 Mark pr.) überschätzte.

Graphik 10: Wolfs Einzelergebnisse im Vergleich zu den Ergebnissen der Analyse der Danziger Schiffsbewegungen i.J. 1409 (Einzelgrößen der Schiffe in der jeweiligen Wertkategorie)

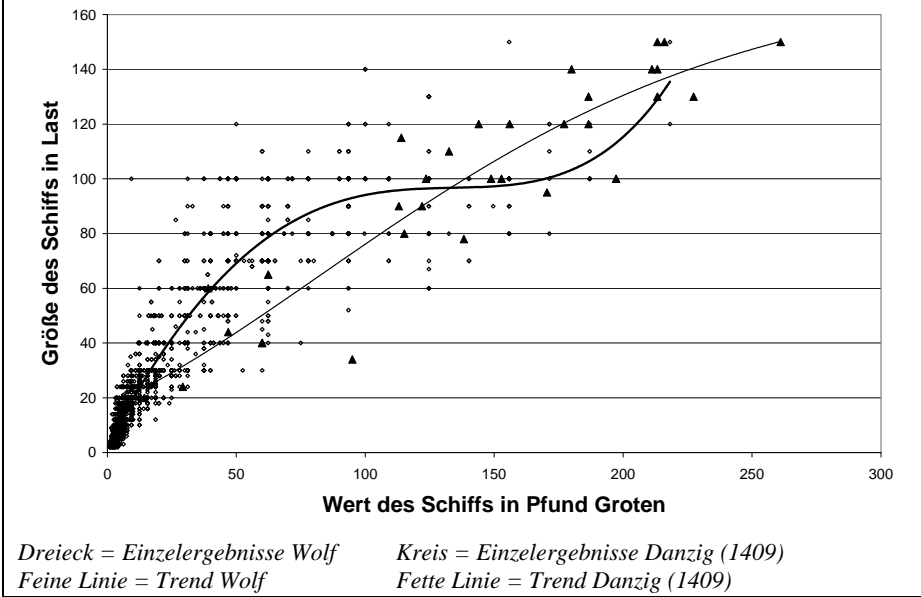

f. Handel und Handelsbilanz 1409 und 1411

Die Hochrechnung der Ein- und Ausfuhr (Tabelle 14) i.J. 1409 ist verhältnismäßig einfach. Der nach Im- und Exporten aufgeschlüsselte Handelsumsatz basiert zunächst auf den in der Pfundzollliste angegebenen Warenwerten (220.480 mr. 4 s.

9½ d.), wobei der Pfund Groten zu 3 mr. 5 sc. gerechnet wurde.¹³² Allerdings wurden die Heringsimporte in der Regel mengenmäßig verzollt. Da jedoch einige wenige Preisangaben¹³³ den Durchschnittwert von 13 mr. für die Last Hering ermitteln lassen, kann man den Gesamtwert der Heringseinfuhren (3115,875 Last) auf 40.506 mr. 9 sc. schätzen.

Tabelle 14: Die Danziger Handelsbilanz 1409 (31. März-Jahresende)

Einfuhren	260.986 mr.	9 sc.	4 s.	9½ d.
Ausfuhren	141.236 mr.	11 sc.	–	8½ d.
Saldo (Handelsdefizit)	119.749 mr.	23½ sc.	–	4 d.

Die Errechnung der Danziger Handelsbilanz i.J. 1411 ist schwieriger, weil bei einer ganzen Reihe von Eintragungen kein Preis der ein- bzw. ausgeführten Handelsgüter angegeben wird.¹³⁴ Außerdem fehlen Preisangabe für den Hering als Ware. Ich bin daher zu der Annahme gezwungen, daß die Last Hering i.J. 1411 ebenfalls 13 Mark wert war.

Tabelle 15: Die Danziger Handelsbilanz 1411 (ab 29. Juni)

Einfuhren	92.593 mr.	13 sc.	–	9 d.
Heringseinfuhren (235 Last)	3.048 mr.	12 sc.	–	–
Summe der Einfuhren	95.642 mr.	1 sc.	3 s.	3 d.
Ausfuhren	21.916 mr.	6 sc.	–	–
Saldo (Handelsdefizit)	73.725 mr.	20 sc.	3 s.	6 d.

2. BESCHREIBUNG DER HANDSCHRIFT¹³⁵

Geheimes Staatsarchiv Preußischer Kulturbesitz, Ordensfoliant 159

Papier · 29,0 x 21,0 cm · Danzig · 1409/11

a) **Beschreibstoff:** Papier

b) **Wasserzeichen:** Greif (Piccard, Findbuch 10: Fabeltiere, Nr. II/294) mit dem Beleg Danzig, 1410 (= GStA, OF 159). Laut freundlicher Auskunft vom Hauptstaatsarchiv Stuttgart vom 12. Nov. 1992 ist dieses Wasserzeichen außer in dieser Handschrift nicht nachzuweisen.

c) **Folierung und Seitenzählung:** Die mittelalterliche Folierung der insgesamt 297 Blätter umfassenden Handschrift hört mit f. 220 auf und zählt das erste Blatt nicht mit.¹³⁶ Die Folionummern 51 und 84 wurden übersprungen und 74, 83 und

¹³² Nach Michail P. Lesnikov (Hg.), *Die Handelsbücher des hansischen Kaufmannes Veckinchusen (Forschungen zur mittelalterlichen Geschichte 19)*, Berlin (Ost) 1973, S. 300.

¹³³ Nr. 1549, 1563, 1632, 1869-70, 1915, 2398, 2411.

¹³⁴ Schiffe Nr. 2725, 2758, 2761-2, 2868, 3044, 3059, 3068, 3072, 3075-6, 3101, 3108, 3112, 3138, 3145, 3152-3, 3166-8, 3173, 3177-8, 3189, 3210, 3217, 3226-7, 3229, 3231, 3234-5, 3238, 3240, 3246.

¹³⁵ Bei der Beschreibung habe ich mich an die Handschriftenkatalogisierungsrichtlinien der DFG gehalten.

¹³⁶ Da jedoch einige Seiten unbeschriftet sind und deshalb bei der Seitenzählung i.J. 1984 nicht berücksichtigt wurden, ist es sinnvoll, die Blattnumerierung fortzusetzen. Um anzuzeigen, daß diese Folionummern so nicht in der Handschrift erscheinen, werden sie in eckige Klammern gesetzt.

115 zweimal verwendet. Die Seitennumerierung der Handschrift, die man unmittelbar vor der Vermikrofilmung i.J. 1984 mit Bleistift vornahm, weist die Eigentümlichkeit auf, daß die unbeschrifteten Seiten nicht gezählt wurden (f. A^v, 175^v, 180^r, [247^r], [294^r], [295^r]). Nur unter Berücksichtigung der komplizierten Seiten- und Foliozählung (s. Tabelle 17 auf S. XL-XLIII) ist das nachstehende Lagen-schema verständlich, bei dem ich die Seiten- und Folionummer so angegeben habe, wie sie in der Handschrift stehen.

VI^{23/f.11} + VI^{47/f.23} + VI^{71/f.35} + VI^{95/f.47} + VI^{119/f.60} + VI^{143/f.72} + VI^{167/f.83(1)} +
 VI^{191/f.95} + VI^{215/f.107} + VI^{239/f.118} + VI^{263/f.130} + VI^{287/f.142} + VI^{311/f.154} + VI^{335/f.166} +
 VI^{358/f.178} + VI^{381/f.190} + VI^{405/f.202} + VI^{429/f.214} + VI^{453/[f.226]} + VI^{477/[f.238]} +
 VI^{500/[f.250]} + VI^{524/[f.262]} + VI^{548/[f.274]} + VI^{572/[f.286]} + V^{590/[f.296]}

d) **Schriftraum:** 20,0 bzw. 21,0 x 14,0 cm.

e) **Schreiberhände:** Es handelt sich bei OF 159 um eine Reinschrift. Dafür spricht zunächst das Bemühen des Schreibers, die Waagerechte in der Schreibrichtung einzuhalten. Außerdem sind die Zeilenanfänge in senkrechter Linie untereinander angeordnet. Das Bemühen wird auch durch die Neigung des Schreibers unterstrichen, die dolchartigen Schäfte senkrecht zu zeichnen.

Ergänzungen¹³⁷ und Streichungen kommen so gut wie gar nicht vor.

Eine Schreiberhand – wohl die des Danzigers Wilhelm Mangel¹³⁸ – hat das Danziger Pfundzollbuch geschrieben. Dabei bediente sie sich der gotischen Geschäftsschrift, die in ihren hervorstechenden Eigenschaften im folgenden beschrieben wird.

a. Großbuchstaben

A wird stets kapital wiedergegeben mit starker unzialer Neigung. Der Buchstabe hat eine starke Ähnlichkeit mit dem A, das Heinemeyer¹³⁹ zum Jahr 1337 abgebildet hat. Allerdings wird der erste Schaft senkrecht weit unter dem Unterband des fiktiven Vierlinienschemas in gerade Linie zur Schreibrichtung geneigt gezogen. Er ist mit dem zweiten Schaft durch keine Querbalken verbunden.

Das B hat einen rüsselartigen Anschwung und ähnelt dem B, das Heinemeyer zum Jahr 1374 abgebildet hat.¹⁴⁰ Allerdings ist die Tendenz zu beobachten, daß B stark nach links (also in entgegengesetzter Schreibrichtung) neigt.

Das C ähntelt dem C, das Heinemeyer zum Jahr 1374 abgebildet hat,¹⁴¹ allerdings mit nach innen gebogenem, hakenartigem Zierstrich.

C bildet die Grundform für die Buchstaben E, G, O und T, an die nur noch die konstitutiven Merkmale der einzelnen Buchstaben kursiv angefügt werden

H wird in der Regel mit Schlinge geschrieben und ist mit dem zweiten, nach links unten auslaufenden Schaft unverbunden, so daß der Buchstabe das Aussehen hat

¹³⁷ Die einzige Ergänzung ist bei Schiff Nr. 3199 zu finden.

¹³⁸ S. Anm. 80.

¹³⁹ Walter Heinemeyer, Studien zur Geschichte der gotischen Urkundenschrift (Archiv für Diplomatik Beiheft 4), 2. durchges. und erw. Aufl. Köln / Wien 1982, Tafel 9, A I.

¹⁴⁰ Heinemeyer, Studien, Tafel 9, B.

¹⁴¹ Heinemeyer, Studien, Tafel 9, C.

wie die Verbindung zwischen den Antiqua-Buchstabenverbindung "lj".¹⁴²

S ist ein Sigma-S und ähnelt dem S, das Heinemeyer zu 1396 abgebildet hat.¹⁴³

Wegen des Zierstriches hat F das Aussehen eines doppelschäftigen Kleinbuchstabens.

b. Kleinbuchstaben

Der Schreiber verwendet kein doppelstöckiges a. Die Ausgestaltung des spitz wirkenden Kleinbuchstabens variiert in der Weise, daß "a" bei manchen Ausformungen tendenziell am Schaftfuß geöffnet ist. Damit ist eine Verwechslung mit "o" ausgeschlossen.

Das "i" wird mit und ohne diakritischen Zeichen gestaltet, wobei der Punkt und nicht mehr der ältere i-Strich Verwendung findet.

Das "y" kommt mit und ohne diakritischen Zeichen (Punkt) zwischen den beiden Schäften vor, wobei der Schreiber dazu neigt, den zweiten Schaft in einem langen, nach links geneigtem Haarstrich auslaufen zu lassen.

Die in der Regel mit Schlingen dargestellten Buchstaben "b" und "v" unterscheiden sich häufig nur dadurch, daß "b" in Schreibrichtung geneigt ist, während "v" steil oder ganz wenig nach links tendiert.

Eine Verwechslung von "c" und "t" ist so gut wie ausgeschlossen, weil der Schaft des "t" in der Regel ins Oberband hineinreicht und der t-Balken ziemlich genau in der Schaftmitte in Schreibrichtung ausgeht.

Das kleine "d" entspricht in der Regel dem von Heinemeyer zu 1423 abgebildeten Buchstaben.¹⁴⁴

Das kleine "g" hat starke Ähnlichkeiten mit dem von Heinemeyer zu 1347 abgebildeten Buchstaben.¹⁴⁵ Dabei verspürt der Schreiber stets die Neigung, den unter das Mittelband auslaufenden Schaft in waagerechter Linie weit nach links zu ziehen, so daß das betreffende Wort bzw. der Name fast unterstrichen wirkt.

"r" wird rund und spitz geschrieben, wobei der Schreiber dazu neigt, das spitze "r" mit einem waagerechten Strich weit nach rechts auslaufen zu lassen, besonders wenn es am Ende einer Sinneinheit steht.

c. Schreibereigentümlichkeiten

Zu den auffallenden Schreibereigentümlichkeiten gehört nicht nur, das Schluß-s so auszugestalten, daß es der modernen arabischen Ziffer "6" gleicht, sondern auch die nach rechts weisenden Abstriche bei "j", "m" und "n". In gleicher Weise läßt er beim offenen übergeschriebenen Kürzungs-a den Abstrich auslaufen.

Über den Kontraktionskürzungszeichen stehen häufig zwei Punkte, die man als diakritische Zeichen mißdeuten könnte, wenn sie über den Buchstaben "u" und "o" stehen.

f) **Einband:** Pergament, ohne Bretter.

Auf der Außenseite des vorderen Aktendeckels steht eine von einer Hand des 18. Jahrhunderts und mit arabischen Ziffern eingetragene Aktensignatur des Etatmini-

¹⁴² Heinemeyer, Studien, Tafel 10 zu 1420.

¹⁴³ Heinemeyer, Studien, Tafel 16 zu 1396.

¹⁴⁴ Heinemeyer, Studien, Tafel 11 zu 1423.

¹⁴⁵ Heinemeyer, Studien, Tafel 12 G IV zu 1347.

steriums: "142a". Somit wird ersichtlich, daß die Handschrift im 18. Jahrhundert bei der Abteilung 142 (Zollsachen) des Etatministeriums gelagert war, wo sie als erste Akte gezählt wurde.

Auf der Innenseite des hinteren Aktendeckels trug eine Hand des 17. Jahrhunderts verschiedene Kalkulationen ein. Rechts von ihnen steht der Vermerk: Summa ungefehr der schiffe und schuten so hierinn in dem verzeichnet und verhalten: 3266. Abgeschlossen 1647 26. Aug. Von dieser Durchzählung der Schiffe zeugen die wiederholt eingetragene Zahl "C" (100), die der Bearbeiter am Seitenrand bei den Schiffen 200, 300, 397, 499, 793, 892, 991, 1488, 1588, 1688, 1786, 1889, 1989, 2188, 2289, 2490, 2590, 2979, 3080, 3180 eingesetzt hat.

Auf der Außenseite des Aktendeckels steht der Vermerk: "A5". Dies müßte eine Signatur des Staatsarchivs Königsberg, wohl aus dem 19. Jahrhundert, sein. Sie ist jedoch nicht in der Konkordanz der Ordensfolianten v.J. 1916 enthalten, die wiederum aus einer Abschrift des Findbuches v.J. 1892 erstellt worden war, jedoch ohne die Nummern der Handschriften, die i.J. 1903 nach Danzig abgegeben wurden. Es gibt aber kein Zeichen, daß die Handschrift jemals in Danzig war.

3. EDITIONSGRUNDSÄTZE

Die Handschrift wird grundsätzlich so wiedergegeben, wie sie überliefert ist, wobei der Quellentext steil gedruckt wird, während die editorischen Eingriffe kursiv erscheinen. Insbesondere habe ich die zahlreichen Unstimmigkeiten bei der Berechnung des Pfundzolls stehen lassen, weil es unmöglich ist, zu entscheiden, ob der angegebene Wert der Ladung bzw. des Schiffs richtig angegeben und der Pfundzoll falsch berechnet wurde oder umgekehrt. Offenkundige Schreibfehler wurden im textkritischen Apparat korrigiert (z.B. Nr. 72). schis(s)lb. und das "et"-Zeichen (&) wurden unverändert reproduziert, weil nicht sicher ist, wie der Schreiber diese Abkürzungen aufgelöst hätte.

Die in der Handschrift vorkommenden Seiten- und Folionummern werden am linken Rande der Seite festgehalten. Mit f. 220 (S. 440) hört allerdings die mittelalterliche Foliiierung der Handschrift auf. Da jedoch einige Seiten unbeschriftet sind und deshalb bei der Seitenzählung i.J. 1984 nicht berücksichtigt wurden, habe ich die Blattnumerierung fortgesetzt. Um anzuzeigen, daß diese Folionummern so nicht in der Handschrift erscheinen, werden sie in eckige Klammern gesetzt. Fehler in der mittelalterlichen Foliiierung wurden in den Fußnoten vermerkt.

Römische Ziffern werden arabisch wiedergegeben. Die Verwendung von arabischen Ziffern (Nr. 3113, 3155) ist äußerst selten. Sie wird durch Fettdruck kenntlich gemacht und in den Fußnoten vermerkt.

Konsequent macht der Schreiber auf die Fortsetzung der Eintragungen zu einem Schiff auf die folgende Seite durch eine zeigende Hand aufmerksam. Diese Eigentümlichkeit wurde in den Fußnoten festgehalten.

Bei Schiffen, die in anderen zeitgenössischen Quellen (z.B. Veckinchusen-Korrespondenz) nachzuweisen sind (vgl. Tabelle 6), wurden die entsprechenden Informationen in den Fußnoten festgehalten.

Zählung der Schiffe: Gewöhnlich erhält jede Schiffsbewegung eine kursiv gedruckte und in eckigen Klammern stehende Nummer, weil der Pfundzoll je zur Hälfte bei der Ein- und bei der Ausfahrt entrichtet wurde. Wenn aber der ganze

Pfundzoll in einem Vorgang (in der Akte als Summa ... in und us bezeichnet, z.B. Nr. 21) erhoben wurde, wird dem Schiff lediglich eine Nummer zugewiesen, auch wenn die Ein- und Ausfuhren in dem betreffenden Schiff auseinandergehalten werden (z.B. Nr. 236).

Textkritische Vermerke: Die Begriffe "getilgt", "gestrichen" und "verwischt" habe ich folgendermaßen verwendet: "getilgt" bezeichnet eine Stelle, die unleserlich gemacht wurde (i.d.R. durch Rasur). "gestrichen" dagegen zeigt an, daß der Schreiber die Stelle durchgestrichen hat. "verwischt" verwende ich für Wörter, die durch Verschmieren der noch nassen Tinte unleserlich geworden sind.

Münzrelationen: Entsprechend dem Bewilligungsbeschluß werden die Werte von Schiff und Ladung entweder in flämischer Währung, wobei der Pfund Groten (£ gr.) in Schilling (20 s. gr. pro Pfund) und Pfennigen (12 d. gr. pro Schilling) unterteilt wird, oder in preußischer Mark angegeben. Die Mark pr. wird in Firdung ($\frac{1}{4}$ mr., 6 sc. oder 180 Pfennig), Lot (3 sc. oder 90 Pfennig), Scot (30 Pfennig), Schilling (12 Pfennig) und Vierchen (4 Pfennig) unterteilt. Tabelle 16 gibt die Relationen dieser Geldeinheiten zusammen mit den hier benutzten Abkürzungen wider.

Tabelle 16: Unterteilung der preußischen Mark

mr.	f.	lot	sc.	s.	f.	d.
1	4	8	24	60	180	720
	1	2	6	15	45	180
		1	3	7½	22½	90
			1	2½	7½	30
				1	3	12
					1	4

Tabelle 17: Konkordanz der Seitennumerierung (1984) und der Folierung

Seite	Folio	Seite	Folio	Seite	Folio	Seite	Folio
1	A ^r	41	20 ^v	82	41 ^r	123	62 ^v
./.	A ^v	42	21 ^r	83	41 ^v	124	63 ^r
2	1 ^r	43	21 ^v	84	42 ^r	125	63 ^v
3	1 ^v	44	22 ^r	85	42 ^v	126	64 ^r
4	2 ^r	45	22 ^v	86	43 ^r	127	64 ^v
5	2 ^v	46	23 ^r	87	43 ^v	128	65 ^r
6	3 ^r	47	23 ^v	88	44 ^r	129	65 ^v
7	3 ^v	48	24 ^r	89	44 ^v	130	66 ^r
8	4 ^r	49	24 ^v	90	45 ^r	131	66 ^v
9	4 ^v	50	25 ^r	91	45 ^v	132	67 ^r
10	5 ^r	51	25 ^v	92	46 ^r	133	67 ^v
11	5 ^v	52	26 ^r	93	46 ^v	134	68 ^r
12	6 ^r	53	26 ^v	94	47 ^r	135	68 ^v
13	6 ^v	54	27 ^r	95	47 ^v	136	69 ^r
14	7 ^r	55	27 ^v	96	48 ^r	137	69 ^v
15	7 ^v	56	28 ^r	97	48 ^v	138	70 ^r
16	8 ^r	57	28 ^v	98	49 ^r	139	70 ^v
17	8 ^v	58	29 ^r	99	49 ^v	140	71 ^r
18	9 ^r	59	29 ^v	100	50 ^r	141	71 ^v
19	9 ^v	60	30 ^r	101	50 ^v	142	72 ^r
20	10 ^r	61	30 ^v	102	52 ^r	143	72 ^v
21	10 ^v	62	31 ^r	103	52 ^v	144	73 ^r
22	11 ^r	63	31 ^v	104	53 ^r	145	73 ^v
23	11 ^v	64	32 ^r	105	53 ^v	146	74 ^r
24	12 ^r	65	32 ^v	106	54 ^r	147	74 ^v
25	12 ^v	66	33 ^r	107	54 ^v	148	74 ^r
26	13 ^r	67	33 ^v	108	55 ^r	149	74 ^v
27	13 ^v	68	34 ^r	109	55 ^v	150	75 ^r
28	14 ^r	69	34 ^v	110	56 ^r	151	75 ^v
29	14 ^v	70	35 ^r	111	56 ^v	152	76 ^r
30	15 ^r	71	35 ^v	112	57 ^r	153	76 ^v
31	15 ^v	72	36 ^r	113	57 ^v	154	77 ^r
32	16 ^r	73	36 ^v	114	58 ^r	155	77 ^v
33	16 ^v	74	37 ^r	115	58 ^v	156	78 ^r
34	17 ^r	75	37 ^v	116	59 ^r	157	78 ^v
35	17 ^v	76	38 ^r	117	59 ^v	158	79 ^r
36	18 ^r	77	38 ^v	118	60 ^r	159	79 ^v
37	18 ^v	78	39 ^r	119	60 ^v	160	80 ^r
38	19 ^r	79	39 ^v	120	61 ^r	161	80 ^v
39	19 ^v	80	40 ^r	121	61 ^v	162	81 ^r
40	20 ^r	81	40 ^v	122	62 ^r	163	81 ^v

<i>Seite</i>	<i>Folio</i>	<i>Seite</i>	<i>Folio</i>	<i>Seite</i>	<i>Folio</i>	<i>Seite</i>	<i>Folio</i>
164	82 ^r	206	103 ^r	248	123 ^r	290	144 ^r
165	82 ^v	207	103 ^v	249	123 ^v	291	144 ^v
166	83 ^r	208	104 ^r	250	124 ^r	292	145 ^r
167	83 ^v	209	104 ^v	251	124 ^v	293	145 ^v
168	83 ^r	210	105 ^r	252	125 ^r	294	146 ^r
169	83 ^v	211	105 ^v	253	125 ^v	295	146 ^v
170	85 ^r	212	106 ^r	254	126 ^r	296	147 ^r
171	85 ^v	213	106 ^v	255	126 ^v	297	147 ^v
172	86 ^r	214	107 ^r	256	127 ^r	298	148 ^r
173	86 ^v	215	107 ^v	257	127 ^v	299	148 ^v
174	87 ^r	216	108 ^r	258	128 ^r	300	149 ^r
175	87 ^v	217	108 ^v	259	128 ^v	301	149 ^v
176	88 ^r	218	109 ^r	260	129 ^r	302	150 ^r
177	88 ^v	219	109 ^v	261	129 ^v	303	150 ^v
178	89 ^r	220	110 ^r	262	130 ^r	304	151 ^r
179	89 ^v	221	110 ^v	263	130 ^v	305	151 ^v
180	90 ^r	222	111 ^r	264	131 ^r	306	152 ^r
181	90 ^v	223	111 ^v	265	131 ^v	307	152 ^v
182	91 ^r	224	112 ^r	266	132 ^r	308	153 ^r
183	91 ^v	225	112 ^v	267	132 ^v	309	153 ^v
184	92 ^r	226	113 ^r	268	133 ^r	310	154 ^r
185	92 ^v	227	113 ^v	269	133 ^v	311	154 ^v
186	93 ^r	228	114 ^r	270	134 ^r	312	155 ^r
187	93 ^v	229	114 ^v	271	134 ^v	313	155 ^v
188	94 ^r	230	115 ^r	272	135 ^r	314	156 ^r
189	94 ^v	231	115 ^v	273	135 ^v	315	156 ^v
190	95 ^r	232	115 ^r	274	136 ^r	316	157 ^r
191	95 ^v	233	115 ^v	275	136 ^v	317	157 ^v
192	96 ^r	234	116 ^r	276	137 ^r	318	158 ^r
193	96 ^v	235	116 ^v	277	137 ^v	319	158 ^v
194	97 ^r	236	117 ^r	278	138 ^r	320	159 ^r
195	97 ^v	237	117 ^v	279	138 ^v	321	159 ^v
196	98 ^r	238	118 ^r	280	139 ^r	322	160 ^r
197	98 ^v	239	118 ^v	281	139 ^v	323	160 ^v
198	99 ^r	240	119 ^r	282	140 ^r	324	161 ^r
199	99 ^v	241	119 ^v	283	140 ^v	325	161 ^v
200	100 ^r	242	120 ^r	284	141 ^r	326	162 ^r
201	100 ^v	243	120 ^v	285	141 ^v	327	162 ^v
202	101 ^r	244	121 ^r	286	142 ^r	328	163 ^r
203	101 ^v	245	121 ^v	287	142 ^v	329	163 ^v
204	102 ^r	246	122 ^r	288	143 ^r	330	164 ^r
205	102 ^v	247	122 ^v	289	143 ^v	331	164 ^v

<i>Seite</i>	<i>Folio</i>	<i>Seite</i>	<i>Folio</i>	<i>Seite</i>	<i>Folio</i>	<i>Seite</i>	<i>Folio</i>
332	165 ^r	372	186 ^r	414	207 ^r	456	[228 ^r]
333	165 ^v	373	186 ^v	415	207 ^v	457	[228 ^v]
334	166 ^r	374	187 ^r	416	208 ^r	458	[229 ^r]
335	166 ^v	375	187 ^v	417	208 ^v	459	[229 ^v]
336	167 ^r	376	188 ^r	418	209 ^r	460	[230 ^r]
337	167 ^v	377	188 ^v	419	209 ^v	461	[230 ^v]
338	168 ^r	378	189 ^r	420	210 ^r	462	[231 ^r]
339	168 ^v	379	189 ^v	421	210 ^v	463	[231 ^v]
340	169 ^r	380	190 ^r	422	211 ^r	464	[232 ^r]
341	169 ^v	381	190 ^v	423	211 ^v	465	[232 ^v]
342	170 ^r	382	191 ^r	424	212 ^r	466	[233 ^r]
343	170 ^v	383	191 ^v	425	212 ^v	467	[233 ^v]
344	171 ^r	384	192 ^r	426	213 ^r	468	[234 ^r]
345	171 ^v	385	192 ^v	427	213 ^v	469	[234 ^v]
346	172 ^r	386	193 ^r	428	214 ^r	470	[235 ^r]
347	172 ^v	387	193 ^v	429	214 ^v	471	[235 ^v]
348	173 ^r	388	194 ^r	430	215 ^r	472	[236 ^r]
349	173 ^v	389	194 ^v	431	215 ^v	473	[236 ^v]
350	174 ^r	390	195 ^r	432	216 ^r	474	[237 ^r]
351	174 ^v	391	195 ^v	433	216 ^v	475	[237 ^v]
352	175 ^r	392	196 ^r	434	217 ^r	476	[238 ^r]
./.	175 ^v	393	196 ^v	435	217 ^v	477	[238 ^v]
353	176 ^r	394	197 ^r	436	218 ^r	478	[239 ^r]
354	176 ^v	395	197 ^v	437	218 ^v	479	[239 ^v]
355	177 ^r	396	198 ^r	438	219 ^r	480	[240 ^r]
356	177 ^v	397	198 ^v	439	219 ^v	481	[240 ^v]
357	178 ^r	398	199 ^r	440	220 ^r	482	[241 ^r]
358	178 ^v	399	199 ^v	441	220 ^v	483	[241 ^v]
359	179 ^r	400	200 ^r	442	[221 ^r]	484	[242 ^r]
360	179 ^v	401	200 ^v	443	[221 ^v]	485	[242 ^v]
361	180 ^r	402	201 ^r	444	[222 ^r]	486	[243 ^r]
./.	180 ^v	403	201 ^v	445	[222 ^v]	487	[243 ^v]
362	181 ^r	404	202 ^r	446	[223 ^r]	488	[244 ^r]
363	181 ^v	405	202 ^v	447	[223 ^v]	489	[244 ^v]
364	182 ^r	406	203 ^r	448	[224 ^r]	490	[245 ^r]
365	182 ^v	407	203 ^v	449	[224 ^v]	491	[245 ^v]
366	183 ^r	408	204 ^r	450	[225 ^r]	492	[246 ^r]
367	183 ^v	409	204 ^v	451	[225 ^v]	493	[246 ^v]
368	184 ^r	410	205 ^r	452	[226 ^r]	./.	[247 ^r]
369	184 ^v	411	205 ^v	453	[226 ^v]	494	[247 ^v]
370	185 ^r	412	206 ^r	454	[227 ^r]	495	[248 ^r]
371	185 ^v	413	206 ^v	455	[227 ^v]	496	[248 ^v]

Seite	Folio	Seite	Folio	Seite	Folio
497	[249 ^r]	539	[270 ^r]	581	[291 ^r]
498	[249 ^v]	540	[270 ^v]	582	[291 ^v]
499	[250 ^r]	541	[271 ^r]	583	[292 ^r]
500	[250 ^v]	542	[271 ^v]	584	[292 ^v]
501	[251 ^r]	543	[272 ^r]	585	[293 ^r]
502	[251 ^v]	544	[272 ^v]	586	[293 ^v]
503	[252 ^r]	545	[273 ^r]	./.	[294 ^r]
504	[252 ^v]	546	[273 ^v]	587	[294 ^v]
505	[253 ^r]	547	[274 ^r]	./.	[295 ^r]
506	[253 ^v]	548	[274 ^v]	588	[295 ^v]
507	[254 ^r]	549	[275 ^r]	589	[296 ^r]
508	[254 ^v]	550	[275 ^v]	590	[296 ^v]
509	[255 ^r]	551	[276 ^r]		
510	[255 ^v]	552	[276 ^v]		
511	[256 ^r]	553	[277 ^r]		
512	[256 ^v]	554	[277 ^v]		
513	[257 ^r]	555	[278 ^r]		
514	[257 ^v]	556	[278 ^v]		
515	[258 ^r]	557	[279 ^r]		
516	[258 ^v]	558	[279 ^v]		
517	[259 ^r]	559	[280 ^r]		
518	[259 ^v]	560	[280 ^v]		
519	[260 ^r]	561	[281 ^r]		
520	[260 ^v]	562	[281 ^v]		
521	[261 ^r]	563	[282 ^r]		
522	[261 ^v]	564	[282 ^v]		
523	[262 ^r]	565	[283 ^r]		
524	[262 ^v]	566	[283 ^v]		
525	[263 ^r]	567	[284 ^r]		
526	[263 ^v]	568	[284 ^v]		
527	[264 ^r]	569	[285 ^r]		
528	[264 ^v]	570	[285 ^v]		
529	[265 ^r]	571	[286 ^r]		
530	[265 ^v]	572	[286 ^v]		
531	[266 ^r]	573	[287 ^r]		
532	[266 ^v]	574	[287 ^v]		
533	[267 ^r]	575	[288 ^r]		
534	[267 ^v]	576	[288 ^v]		
535	[268 ^r]	577	[289 ^r]		
536	[268 ^v]	578	[289 ^v]		
537	[269 ^r]	579	[290 ^r]		
538	[269 ^v]	580	[290 ^v]		

Pfuntzoll

1,

142, a²

¹ *Zeitgenössischer Titel auf Aktendeckel außen.*

² *Von einer Hand des 18. Jahrhunderts und mit arabischen Ziffern eingetragene Aktensignatur des Etatministeriums (Abt. 142: Zollsachen).*

(S. 1)³

[Vorwort]

Do Bruder Tyle zcum irsten pfundgelt^a uff nam, do gap man von dem pfundgrosen^b vlamysch^c ader engelich^d 1 sc. und^e von der mark prusch 1 s. Item von der last heringes^f 1 f. und von^e den schiffen, ^gdor noch sy werdig woren, noch markczale, gerechent us und in.^g

Dor noch wart is gewandelt und gemynret^h. Do gap man von dem pfundgrosen^b 20 d. und^e von der mark pru[s]ch 6 d., ⁱvon der last heringes 4 sc.ⁱ Dor noch, do des heringes zcu wele^j wart, do nam^k man von der last heringes 2 sc. ^lDor noch mag man sich rychten.^l

Item ^mhatte zcu dem mole der pfundmeister jo in der^m wochen ⁿeine engeliche nobbeleⁿ und dy burger^o, dy do ^pby were gesatz^p, den wart ouch ^qin der wochen eine nobbele^q.^q

^a GStA OBA 1059: pfuntgelt. ^b GStA OBA 1059: pfunt grose. ^c GStA OBA 1059: Vlamisch. ^d GStA OBA 1059: Engelisch. ^e GStA OBA 1059: item. ^f GStA OBA 1059: hering. ^{g-h} GStA OBA 1059: noch markczal gerechent us und ^{yn} noch ereme werde. ^h GStA OBA 1059: gemynnert. ⁱ⁻ⁱ GStA OBA 1059: item 4 scot von der last heryng. ^j GStA OBA 1059: vyl. ^k GStA OBA 1059: gap. ^{l-l} Fehlt GStA OBA 1059. ^{m-m} GStA OBA 1059: der pfuntmeister hatte alle. ⁿ⁻ ⁿ GStA OBA 1059: eyne noebel. ^o GStA OBA 1059: burgere. ^{p-p} GStA OBA 1059: dobey sossen. ^q GStA OBA 1059: alle wochen eyne noebel.

[Rückseite von S. 1 nicht beschriftet]

(S. 2)
(f. 1')

Dis ist daz buch von dem pfundczol, daz sich angehoben hot in dem Palmtage in dem xiiii^c nunden jar [31. März 1409].

[1.] Primo Hannes Scholper hot eine schute von 8 lesten. Constat 10 mr. Summa 1 sc. vor dy helfte us.

Item Wyllike Pres hot in dem selbigen so gut alzo 8 mr. Summa 4 s.

[2.] Item Heinrich Fforgest hot eine schute von 20 lesten. Constat 40 mr. Summa 4 sc. vor dy helfte us.

Item Wyllike Pres hot in dem selbigen so gut 8 mr. Summa 4 s.

[3.] Item Oleff Rute hot ein schute von 8 lesten. Constat 10 mr. Summa 1 sc. vor dy helfte us.

Idem hot in dem selbigen zo gut alzo 22½ mr. Summa 4½ sc.

[4.] Item Herman Quant hot ein schiff von 14 lesten. Constat 18 mr. Summa 4½ s. vor dy helfte us.

Item Clauues Berndes hot in dem selbigen 1400 brack vagenschos. Constat 10½ mr. Summa 2 sc. 3d.

[5.] Item Schipper Colner hot ein schiff von 50 lesten. Constat 100 mr. Summa 10 sc. vor dy helfte us.

Item Wolter Auekingk hot in dem selbigen 4000 vagenschos, ½ schok delen. Constat 102 mr. Summa 20 sc. 1 s.

(S. 3)
(f. 1')

[6.] Item Clauues Kinderffader hot ein schiff von 34 lesten. Constat 55 mr. Summa 6 sc. vor dy helfte us.

³ Das erste Blatt ist nicht foliiert.

⁴ Aus GStA, OBA 1059 in HR 1.5.574, S. 453 gedruckt.

Item Hanes Munkebeke hot in dem selbigen 1800 holcz, 100 delen, 100 bogenholcz.
Constat 60 mr. Summa $\frac{1}{2}$ mr.

[7.] Item Claues Fatersele hot ein schiff von 32 lesten. Constat 40 mr. Summa 4 sc. vor dy helfte us.

Item Merthin Grunewalt hot in dem selbigen 1900 holcz, $2\frac{1}{2}$ last ther, 300 vagenschos, 1 schok delen, 2 last bires, lywant, mulden, balken. Constat 54 mr. Summa 11 sc. minus 6 d.

[8.] Item Peter Gyssebrechtson hot ein schiff von 8 lesten. Constat $7\frac{1}{2}$ mr. Summa ^a2 s. ^a vor dy helfte us.

Idem hot in dem selbigen 850 brack vagenschos. Constat 6 mr. Summa 3 s.

^{a-a} recte: 2 s. minus $\frac{1}{2}$ d.

[9.] Item Marquart Meinke hot ein schiff von 26 lesten. Constat 40 mr. Summa 4 sc. vor dy helfte us.

Item Jacub Buck hot in dem selbigen 24 last lediger tunnen, 6 last hoppen, 5 last salcz, 12 stucke blyes. Constat 116 mr. Summa 1 mr. minus 2 s.

[10.] Item Gotschalk Schein hot ein schiff von 20 lesten. Constat 25 mr. Summa $2\frac{1}{2}$ sc. vor dy helfte us.

Idem hot in dem selbigen 900 clapperholcz. Constat $22\frac{1}{2}$ mr. Summa $4\frac{1}{2}$ sc.

[11.] Item Herman Wydenbrugge hot ein schiff von 26 lesten. Constat $33\frac{1}{2}$ mr. Summa $\frac{1}{2}$ f. 11 d. vor dy helfte ballast us.

(S. 4)
(f. 2') [12.] Item Heinrich Bolcze hot ein schiff von 20 lesten. Constat 33 mr. Summa $\frac{1}{2}$ f. 9 d. vor dy helfte us.

Item Herman Durkop hot in dem selbigen 15 leste salcz, $11\frac{1}{2}$ hoppen. Constat $87\frac{1}{2}$ mr. Summa ^a19 sc. 1 s. ^a

^{a-a} recte: 17 sc. 1 s.

[13.] Item Arnold Speckhals hot eine schute von 9 lesten. Constat 8 mr. Summa 2 s. vor dy helfte us.

Idem hot in dem selbigen 4 schisslb. hoppen. Constat 5 mr. 4 sc. Summa 1 sc.

[14.] Item Hannes Junge hot ein schiff von 24 lesten. Constat 30 mr. Summa $\frac{1}{2}$ f. vor dy helfte us ballast.

Item Herman Beyger hot in dem selbigen zo gut alzo 18 mr. Summa 9 s.

[15.] Item Herman Foysan hot eine schute von 18 lesten. Constat 20 mr. Summa 2 sc. vor dy helfte us ballast.

[16.] Item Heinrich Marquart hot ein schiff von 16 lesten. Constat 20 mr. Summa 2 sc. vor dy helfte ballast us.

[17.] Item Jacub Wüchis hot ein schiff von 20 lesten. Constat 32 mr. Summa 8 s. vor dy helfte ballast us.

[18.] Item Hannes Cure hot ein schute von 16 lesten. Constat 25 mr. Summa $2\frac{1}{2}$ sc. vor dy helfte ballast us.

[19.] Item Lorenz Kop hot ein schiff von 24 lesten. Constat 30 mr. Summa $\frac{1}{2}$ f. vor dy helfte ballast us.

- (S. 5)
(f. 2^v)
- [20.] Item Iacob Olrech hot ein schiff von 17 lesten. Constat 20 mr. Summa 2 sc. vor dy helfte us.
Item Peter von Gotlande hot in dem selbigen 1½ last salcz. Constat 10 mr. Summa 2 schot.
- [21.] Item Reinke Wüchis hot eine schute von 10 lesten. Constat 15 mr. Summa ½ f. vor in und us.
Idem hot in dem selbigen 1½ last dorsch, 5000 bantholcz. Constat 9½ mr. minus 8 sc. Summa 4½ s.
- [22.] Item Curd Buckschude hot ein schiff von 18 lesten. Constat 30 mr. Summa ½ f. vor dy helfte us.
Item Heinrich Wüchis hot in dem selbigen 9 stücke blyes, 1 last osemu[n]t und kasten vlachis. Constat 56 mr. Summa 11 sc. 9 d.
Item Hannes Vulhan hot in dem selbigen 6 stücke vachis, 4 stücke blyes, 8000 wininge, 2 rule harn. Constat 71½ mr. Summa 14 sc. 9 d.
Item Jacob Finckeman hot in dem selbigen 10 stücke blyes, 1 last kasten, 40 schein vlachis. Constat 36½ mr. Summa 7 sc. 9 d.
Item Johan Wale hot in dem selbigen 9 stücke blyes, 1 schok 15 delen. Constat 44 mr. Summa 9 sc. minus 6 d.
- [23.] Item Tydeman Blysse hot eine schute von 8 lesten. Constat 12 mr. Summa 3 s. vor dy helfte us.
Idem hot in dem selbigen 5 leste salcz, 4 faz wines, 2 secke hoppen. Constat 44 mr. Summa 9 sc. minus 6d.
- [24.] Item Drewes Johanisson hot ein schiff von 12 lesten. Constat 10 mr. Summa 1 sc. vor dy helfte us.
Item Claues Rosack hot in dem selbigen 64 schein vlachis. Item 1100 brack vagenschos. Constat 24 mr. Summa 12 s.
- (S. 6)
(f. 3^v)
- [25.] Item Borgart Seyn hot ein schiff von 16 lesten. Constat 16 mr. Summa 4 s. vor dy helfte us.
Item Hartwig Scholcze hot in dem selbigen 4 tunen salcz, 2 tunen bires. Constat 4 mr. Summa 2 s.
Item Herman Robel hot in dem selbigen 16 tunen salcz, 3 Mergenborche laken. Constat 14 mr. Summa 7 s.
Item Peter Borneholm hot in dem selbigen 1 last salcz, 3 tunen bires. Constat 12 mr. Summa 6 s.
Item Botolffer Flo hot in dem selbigen 28 tunen salcz. Constat 16 mr. Summa ½ f. 6 d.
- [26.] Item Arnolt Plate hot ein schute von 8 lesten. Constat 12 mr. Summa 3 s. vor dy helfte us.
Item Hanes von Demen hot in dem selbigen 3½ last dorsch, 1 schok 6 heringk garn. Constat 35 mr. Summa 1 f.
- [27.] Item Gert Wytte hot ein schiff von 34 lesten. Constat 70 mr. Summa 7 sc. vor dy helfte us.
Item Hannes Schoneffelt hot in dem selbigen 2000 vagenschos, 4 last ther, 1 last asche. Constat 50 mr. Summa 10 sc.

- [28.] Item Ludeke von der Eyke hot ein schiff von 40 lesten. Constat 100 mr. Summa 10 sc. vor dy helfte us.
Item Gerke Pusch hot in dem selbigen 40 leste rocken. Constat 300 mr.
Item 6 last ther. Constat 2 mr. Summa $2\frac{1}{2}$ mr. 1 s.
- [29.] Item Peter Stheinort hot ein schiff von 18 lesten. Constat 20 mr. Summa 2 sc. vor dy helfte ballast us.
- (S. 7)
(f. 3^v) [30.] Item Claues Werneberg hot ein schiff von 24 lesten. Constat 40 mr. Summa 4 sc. vor dy helfte ballast us.
- [31.] Item Godike Wasserfferer hot ein schiff von 24 lesten. Constat 44 mr. Summa 12 s. vor dy helfte ballast us.
- [32.] Item Heinrich Wolczike hot eine schute von 18 lesten. Constat 30 mr. Summa $\frac{1}{2}$ f. vor dy helfte ballast us.
- [33.] Item Othe Digman hot ein schiff von 28 lesten. Constat 40 mr. Summa 4 sc. vor dy helfte us.
Item Hannes Nuneman hot in dem selbigen 50 clapperholcz, 1800 vagenschos, 100 cnarreholcz, 2000 swertspene. Constat 39 mr. Summa 8 sc. minus 6 d.
- [34.] Item Hannes Tytze hot eine schute von 12 lesten. Constat 10 mr. Summa 1 sc. vor dy helfte us.
- [35.] Item Hannes Megedeberg hot ein schute von 6 lesten. Constat 15 mr. Summa $1\frac{1}{2}$ sc. vor dy helfte in.
Item Heinrich Woldenberg hot in dem selbigen 6 Sundische laken, 3 tunen salcz. Constat $8\frac{1}{2}$ mr. Summa 4 s. 3 d.
Item der schipper hot in dem selbigen 4 tunen salcz. Constat 2 mr. Summa 1 s.
- [36.] Item Merthin Rugebake hot eine schute von 6 lesten. Constat 8 mr. Summa 2 s. vor dy helfte ballast us.
- [37.] Item Hannes Bekelin hot ein schiff von 20 lesten. Constat 24 mr. Summa 6 s. vor dy helfte ballast us.
- (S. 8)
(f. 4^r) [38.] Item Tydeke Durchscheide hot ein schiff von 30 lesten. Constat 60 mr. Summa 1 f. vor dy helfte us.
Item Herman Kotman hot in dem selbigen 6 halbe laken. Constat 60 mr. 4 sc. 2 schisslb. hoppen, 3 schok blech. Constat 70 mr. Summa 14 sc.
Item hot in dem selbigen specerie. Constat 25 mr. Summa 5 sc.
Item Merthin Lindenow hot in dem selbigen 1 last hoppen. Constat $25\frac{1}{2}$ mr. Summa 5 sc. 6d.
Item Bernt von der Asche hot in dem selbigen $8\frac{1}{2}$ schisslb. hoppen. Constat 17 mr. Summa $8\frac{1}{2}$ s.
Item Oleff Arndesson hot in dem selbigen specerie. Constat 12 mr. Summa 6 s.
Item Gerke Czymmmerman hot in dem selbigen specerie. Constat 18 mr. Summa 9 s.
Item Hannes Dortholcz hot in dem selbigen 1 schisslb. hoppen. Constat 2 mr. Summa 1 s.
- [39.] Item Heinrich Speding hot ein schiff von 32 lesten. Constat 75 mr. Summa $7\frac{1}{2}$ sc. vor dy helfte us.

Item Jacob Brun hot in dem selbigen 2200 vageschos, 4 last ther, 2 last asche, 2 dosin butten, 80 mulden, 1 last bogenholz. Constat 79 mr. Summa 16 sc. minus 6d.

Item Hannes Gerdeszon hot in dem selbigen 100 bogenholz, 15 tunen ther, 100 lywant. Constat $8\frac{1}{2}$ mr. Summa 4 s. 3d.

[40.] Item Haken Knalle hot ein schiff von 28 lesten. Constat 30 mr. Summa $\frac{1}{2}$ f. vor dy helfte us.

Item Claues Munt hot in dem selbigen 2 schok delen, 150 Rymen & quarter, 15 kasten, 10 tunen vleisch, 40 vagendelen, $\frac{1}{2}$ last pech. Constat 40 mr. Summa 8 sc.

[41.] Item Claues Langehuzen hot eine schute von 14 lesten. Constat 10 mr. Summa 1 sc. vor dy helfte us.

Kersten Scheinke hot in dem selbigen 1800 brack vageschos. Constat 14 mr. Summa 7 s.

(S. 9)
(f. 4^v) [42.] Item Oleff Somer hot ein schiff von 16 lesten. Constat 18 mr. Summa $4\frac{1}{2}$ s. vor dy helfte us.

Idem hot in dem selbigen 1 last salcz, 2 last lediger tunen. Constat 7 mr. 10 sc. Summa $3\frac{1}{2}$ s. 3 d.

Item Jocab von Gotlande hot in dem selbigen 1 last salcz, 2 last lediger tunen. Constat 7 mr. 10 sc. Summa $3\frac{1}{2}$ s. 3d.

Item Kersten Hogenkant hot in dem selbigen 1 last bires. Constat 4 mr. Summa 2 s.

[43.] Item Lange Claues hot ein schiff von 27 lesten. Constat 60 mr. Summa 1 f. vor dy helfte us.

Item Arnolt Dutte hot in dem selbigen zo gut 120 mr. Summa 1 mr.

[44.] Item Heinrich Cassube hot ein schiff von 32 lesten. Constat 90 mr. Summa 9 sc. vor dy helfte us.

Item Arnolt Dutte hot in dem selbigen zo gut 120 mr. Summa 1 mr.

Item Hannes Cassube hot in dem selbigen zo gut 14 mr. Summa 7 s.

Item Heinrich Jordan hot in dem selbigen zo gut 7 mr. Summa $3\frac{1}{2}$ s.

Item Hannes Westwal hot in dem selbigen zo gut 20 mr. Summa 4 sc.

Item Godike Scheinhus hot in dem selbigen zo gut 16 mr. Summa 8 s.

[45.] Item Jon Heinricheszon hot ein schiff von 20 lesten. Constat 40 mr. Summa 4 sc. vor dy helfte us.

Idem hot in dem selbigen 950 vageschos, 8 last bires, 30 tunen ther, 5 last ther minus 3 tunen. Constat 72 mr. Summa 14 sc. 1 s.

Idem hot geschiffet 14 tunen bires. Constat 5 mr. minus 8 sc. Summa 28 d.

(S. 10)
(f. 5^v) [46.] Item Johan Cule hot ein schiff von 55 lesten. Constat 90 mr. Summa 9 sc. vor dy helfte us.

Idem hot in dem selbigen schiff 50 schein vlachis. Constat 10 mr. 10 sc. Summa 2 sc. 3d.

Idem hot geschiffet $15\frac{1}{2}$ schein vlachis. Constat $3\frac{1}{2}$ mr. Summa 21d.

Item Gerke Pusch hot in dem selbigen 30 leste rocken, 2000 vageschos. Constat 205 mr. Summa $1\frac{1}{2}$ mr. 5 sc.

[47.] Item Jacob Brothagen hot ein schiff von 28 lesten. Constat 85 mr. Summa $8\frac{1}{2}$ sc. vor dy helfte us.

Item Hannes Bernthorn hot in dem selbigen 2 faz qwyten. Constat 14½ mr. Summa^a ½ f. minus 3d.

Item Hannes Brothagen hot in dem selbigen 15 last salcz, 18 stucke hoppen, 2 faz glas. Constat 118 mr. 7 sc. Summa 1 mr. minus 1 s.

Item Tydeke Munczer hot in dem selbigen 1 terling gwandes. Constat 100 mr. Summa 20 sc.

^a Summa *fehlerhaft wiederholt*.

[48.] Item Jocab von dem Berge hot ein schiff von 12 lesten. Constat 16 mr. Summa 4 s. vor dy helfte us.

Idem hot in dem selbigen hoppen. Constat 24½ mr. Summa 12 s. 3d.

Item Mynneffrund hot in dem selbigen 1½ schisslb. hoppen. Constat 4 mr. minus 1 f.

Item Peter Swerin hot in dem selbigen 1 schisslb. hoppen und hannef. Constat 8½ mr. Summa 4 s. 3d.

Item Curd von dem Orde hot in dem selbigen 1 schisslb. hoppen. Constat 10 f. Summa ½ sc.

Item Claues Discher 1½ schisslb. hoppen. Constat 5 mr. Summa 1 sc.

Item Pauuel Meyger 1 sack hoppen, 6 tunen hannef. Constat 8 mr. Summa 4 s.

Item Clauues Dreger hot in dem selbigen hannef, hoppen, 3 faz osemu[n]t, ½ last bires. Constat 18 mr. Summa 9 s.

(S. 11)
(f. 5^v) [49.] [Item] Johan Heinrichsson hot ein schiff von 80 lesten. Constat 400 mr. Summa 1½ mr. 4 sc. vor dy helfte us.

Item Johan Fus hot in dem selbigen 8 last ther. Constat 20 mr. Summa 4 sc.

Item Gerke Pusch hot in dem selbigen 2000 holcz, 14 leste rocken, 500 weysse. Constat 200 mr. Summa 1½ mr. 4 sc.

Item Lubert Baninck hot in dem selbigen 20 secke meles. Constat 19 mr. Summa 9½ s.

[50.] Item Heinrich Burow hot ein schiff von 70 lesten. Constat 300 mr. Summa 5 f. vor dy helfte us.

Item Herman Bokeler hot in dem selbigen 30 leste an rocken und mel, 1800 holcz. Constat 343 mr. Summa 11 f. 2½ sc. 3d.

Item Tydeman von Herken hot in dem selbigen 5 stro vachis. Constat 123½ mr. Summa 22 sc. 8d.

Item Godike Lenczendig hot in dem selbigen 17 tunen tallik, 8 tunen copper. Constat 109 mr. Summa 22 sc. minus 6d.

Item Herman Schurman hot in dem selbigen 8 stucke vachis. Constat 122 mr. Summa 1 mr. 1 s.

Idem der schipper hot in dem selbigen 5 tunen tallik. Constat 12 mr. Summa 6 s.

Item Heinrich Rober hot in dem selbigen 1 tune werkes und hazen ffeil. Constat 40 mr. Summa 8 sc.

Item Sywert vom Hole hot in dem selbigen 1 faz cordewans. Constat 25 mr. Summa 5 sc.

Item Johan Terax hot in dem selbigen 9 halbe tunnen copper, 5 meysen zeler copper. Constat 80 mr. Summa 16 sc.

[51.] Item Heinrich Gelhar hot eine schute von 12 lesten. Constat 18 mr. Summa 4½ s. vor dy helfte us.

Idem hot her in der selbigen schuten 300 holcz. Constat 6 mr. Summa 3 s.

- (S. 12)
(f. 6^r)
- [52.] Item Claues Curdes hot ein schiff von 80 lesten. Constat 300 mr. Summa 5 f. vor dy helfte us.
 Item Clauues Swarcze hot in dem selbigen 4000 holcz, 10 last asche, 2 last osemu[n]t, 1 last bir, 2 last vlachis. Constat 155 mr. Summa 1 mr. 7 sc.
 Item Heinrich Drost hot in dem selbigen 5 stucke vachis, 2 last zeel. Constat 163 mr. Summa 1 mr. 8 sc. 18d.
 Item Hyldebrant von Elsen hot in dem selbigen 25 centener copper. Constat 50 mr. Summa 10 sc.
 Item Bartholomeus Dannenberg hot in dem selbigen 2 stucke vachis, 18 cenenter copper. Constat 65 mr. Summa 13 sc.
 Item Wyllem czu der Hare hot in dem selbigen 2 last vlachis, 5 truge tunen. Constat 73 mr. Summa 14 sc. 18d.
 Item Herman von Munnster hot in dem selbigen 40 schein vlachis, 10 centener copper, 1 packe lywant. Constat 38 mr. Summa 19 sc.
 Item Peter Benewelt hot in dem selbigen 2 leste vlachis, 3 tunen garn, 4 sche[i]n vlachis. Constat 40 mr. Summa 9 sc. 1 s.
- [53.] Item Tydeman Hagemeister hot ein schiff von 100 lesten. Constat 230 mr. Summa 1 mr. minus 1 sc. vor dy helfte us.
 Wyllem Holgrym hot in dem selbigen 600 weysse, 10 last ther, 4 last bogenholcz, 100 clapperholcz, 4000 vagenschos, 4 last vlachis, 200 reymenholcz. Constat 327 mr. Summa 11 f. minus 1 s.
- [54.] Item Clauues Halewasser hot ein schiff von 55 lesten. Constat 120 mr. Summa ½ mr. vor dy helfte us.
 Item Jon Kenczeler hot in dem selbigen 3500 vagenschos, 2 last ther, 200 rymenholcz, 1 last bogenholcz. Constat 102 mr. Summa 20 sc. 1 s.
- (S. 13)
(f. 6^v)
- [55.] Item Hannes Lange hot ein schiff von 16 lesten. Constat 20 mr. Summa 2 sc. vor dy helfte us.
 Item Gert Wentlant hot in dem selbigen 900 boddickholcz. Constat 18 mr. Summa 9 s.
- [56.] Item Hannes Drakenfelt hot ein schiff von 18 lesten. Constat 30 mr. Summa ½ f. vor dy helfte us.
 Item Gert Wentlant hot in dem selbigen 800 boddickholcz. Constat^a 16 mr. Summa ½ f. 6d.
^a Hs. Constad.
- [57.] Item Jacub Rebugk hot ein schiff von 14 lesten. Constat 24 mr. Summa 6 s. vor dy helfte us.
- [58.] Item Johan Wyllemsson hot ein schiff von 20 lesten. Constat 30 mr. Summa ½ f. vor dy helfte us.
 Idem hot in dem selbigen 1800 vagenschos, 3 last ther, glas. Constat 32½ mr. Summa 6½ sc.
- [59.] Item Johan Clauuesson hot eine schute von 8 lesten. Constat 9 mr. Summa 4½ s. vor dy helfte us.
 Item Thomas Caste hot in der selbigen 900 brack vagenschos. Constat 9 mr. Summa 4½ s.

- [60.] Item Ysebrecht Frederichesson hot eine schute von 12 lesten. Constat 14 mr. Summa 3½ s. vor dy helfte us.
 Item Hannes Flynt hot in der selbigen 400 boddickholcz. Constat 9 mr. Summa 4½ s.
- (S. 14)
 (f. 7') [61.] Item Johan Butzsow hot ein schiff von 100 lesten. Constat 300 ^amr. Summa 5 f.^a vor dy helfte us.
 Item Peter Crouwel hot in dem selbigen 590 vagenschos, 15 leste meles, 7 last asche, 3 last pech, 50 clapperholcz. Constat 200 mr. Summa 1½ mr. 4 sc.
 Item Clauues Wytte hot in dem selbigen 10 last ther, 200 weysse minus 12 scheffel, 50 rymenholcz. Constat 50 mr. Summa 10 sc.
^{a-a} auf Rasur.
- [62.] Item Heinrich Federow hot ein schiff von 20 lesten. Constat 30 mr. Summa ½ f. vor dy helfte us.
 Item Albrecht Grube hot in dem selbigen 900 clapperholcz. Constat 20 mr. Summa 4 sc.
- [63.] Item Tydeman Dordewant hot ein schiff von 40 lesten. Constat 100 mr. Summa 10 sc. vor dy helfte us.
 Item Rytzart Westake hot in dem selbigen 3 last asche, 1 last ysern, 6 last ther, 1 schok delen, 2800 vagenschos, 2 terling lywant. Constat 86 mr. Summa 17 sc. 6d.
- [64.] Item Ditherich Pors hot eine schute von 16 lesten. Constat 20 mr. Summa 4 sc. us und in.
 Idem hot in dem selbigen 18 leste kalkes. Constat 7½ mr. Summa 3 s. 9d.
 Item Herman Geske hot in dem selbigen 600 clyppinge. Constat 26½ mr. 1 sc. Summa 4½ sc. 9d.
 Item Oleff Wyppefforde hot in der selbigen 300 clyppinge, 1 tune putter, 1 tune keze, 1 fyrtil putter. Constat 18 mr. Summa 9 s.
 Item hot vorpfund Herman Geske vor 36 mr. Summa 7 sc. 6d.
- (S. 15)
 (f. 7') [65.] Item Peter Forrad hot eine schute von 14 lesten. Constat 20 mr. Summa 4 sc. us und in.
 Idem hot in dem selbigen 8 leste kalkes. Constat 3 mr. 8 sc. Summa 20d.
 Item hot her weder us gefurt in der selbigen schuten 1 last ther, 1400 vagenschos. Constat 12½ [mr.]. Summa 6 s. 3d.
- [66.] Item Bernt Parchow hot ein schiff von 30 lesten. Constat 46 mr. Summa 12 s. vor dy helfte us.
 Item Jacub Wysse hot in dem selbigen 2000 vagenschos, 2 last pech, 2 last asche, ½ schok delen. Constat 54 mr. Summa 11 sc. minus 6 d.
- [67.] Item Heinrich Bom hot eine schute von 9 lesten. Constat 14 mr. Summa 7 s. vor in und us.
 Idem hot in der selbigen 1000 brack vagenschos, 1 last ther. Constat 10 mr. Summa 2 sc.
- [68.] Item Curd von Berssen hot eine schute von 6 lesten. Constat 10 mr. Summa 1 sc. vor dy helfte us.
 Idem hot in der selbigen 1 last salcz. Constat 6 mr. Summa 3 s.
- [69.] Item Marquart Wuchis hot eine schute von 14 lesten. Constat 20 mr. Summa 2 sc. vor dy helfte ballast us.
- [70.] Item Clauues Tirgarde hot ein schiff von 20 lesten. Constat 25 mr. Summa 2½ sc. vor dy helfte us.

Item hot in dem selbigen 1600 vagenschos, 3 last ther, 50 clapperholcz.

Item 33 bret, 100 rymenholcz. Constat 27 mr. Summa 13½ s.

(S. 16) [71.] Item Claues Grysse hot eine schute von 5 lesten. Constat 9 mr. Summa 2 s. 3 d. vor dy
(f. 8^r) helfte us.

Item hot in der selbigen 1 last salcz, 1 last bires. Constat 9 mr. Summa 4½ s.

[72.] Item Heinrich Lange hot ein schiff von 70 lesten. Constat ^a3½ mr.^a Summa 1½ mr.
minus 1 sc. vor dy helfte us.

Item Czander Tollik hot in dem selbigen 12 last asche, 4000 vagenschos.

Item 8 last pech, ½ last bogenholcz, ½ schok rymenholcz. Constat 131 mr. Summa 1 mr.
2 sc. 6d.

^{a-a} recte: 3½^c (350) mr.

[73.] Item Heinrich Borndesson hot ein schiff von 100 lesten. Constat 300 mr. Summa 5 f.
vor dy helfte us.

Item Allexius von den Stheine hot in dem selbigen 5500 vagenschos, 30 last asche, ½
last & 4 bunt bogenholcz. Constat 180 mr. Summa 1½ mr.

Item Johannes Ylhorn hot in dem selbigen 9 stucke vachis, 4 last mel & 2 schisslb. Con-
stat 193½ mr. Summa 1½ mr. 2 sc. 21 d.

Item Fycke Hinberg hot in dem selbigen 5 stucke vachis, 1 bereben faz. Constat 158½
mr. Summa 5 f. 4 s. 3d.

Item Tydeman von Herken hot in dem selbigen 4 stucke vachis. Constat 60 mr. Summa
½ mr.

Item Herman Schurman hot in dem selbigen 8 stucke vachis. Constat 122 mr. Summa 1
mr. 1 s.

[74.] Item Bernt Ludeke hot ein schiff von 40 lesten. Constat 100 mr. Summa 10 sc. vor dy
helfte us.

Item Jon von Germude hot in dem selbigen 3000 vagenschos, 6 last ther, 4 last asche, ½
last bogenholcz, ½ last rymenholcz. Constat 70 mr. Summa 14 sc.

(S. 17) [75.] Item Mewes Dreger hot ein schiff von 20 lesten. Constat 30 mr. Summa ½ f. vor dy
(f. 8^v) helfte us.

Item Hanes Stufe hot in dem selbigen 550 clapperholcz, 2 schok delen minus 15, 10 tu-
nen dorsch, 3 tunen ther. Constat 24 mr. Summa 12 s.

[76.] Item Tydeman Elardes hot ein schiff von 80 lesten. Constat 550 mr. Summa 9 f. 1 sc.
vor dy helfte us.

Item Herman Pol hot in dem selbigen 15 leste rocken, 1 last vlachis. Constat 140 mr.
Summa 1 mr. 4 sc.

Item Heinrich Wüchis hot in dem selbigen 8 last rocken. Constat 58 mr. Summa ½ mr.
minus 1 s.

Item Ewerd Wylles hot in dem selbigen 11 last rocken minus 10 scheffel. Constat 80 mr.
minus 1 f. Summa 16 sc.

Item Hannes Pape hot in dem selbigen 14 last pech und ther, 1 last vlachis. Constat 50
mr. minus 1 f. Summa 10 sc.

Item Gerke Pusch hot in dem selbigen 29½ last rocken. Constat 221 mr. 1 f. Summa 1½
mr. 8 sc. 8d.

- [77.] Item Peter Woltersdorff hot ein schiff von 70 lesten. Constat 200 mr. Summa 20 sc. vor dy helfte us.
 Item Herman Bokeler hot in dem selbigen 30 leste rocken, 4000 vagenschos. Constat 253 mr. Summa 2 mr. 2½ sc. 3d.
 Item Heinrich Wüchis hot in dem selbigen 7½ last rocken. Constat 54½ mr. Summa 11 sc. minus 3 d.
 Item Hannes Brant hot in dem selbigen 3½ last rocken. Constat 28 mr. Summa 1 f. minus 1 s.
- [78.] Item Clauues Janike hot ein schute von 4 lesten. Constat 12 mr. Summa 3 s. vor dy helfte us.
 Idem hot in dem selbigen 1 last osemu[n]t. Constat 16 mr. Summa ½ f. minus 6d.
- (S. 18)
 (f. 9^r) [79.] Item Claues Struch hot ein schiff von 80 lesten. Constat 250 mr. Summa 1 mr. 1 sc. vor dy helfte us.
 Item Herman Bokeler hot in dem selbigen 37 leste rocken, 5000 holcz, 2 leste putter. Constat 342½ mr. 4 s. Summa 2½ mr. 8½ sc.
 Item Herman Schurman hot in dem selbigen 8 stücke vachis. Constat 122 mr. Summa 1 mr. 1 s.
 Item Wylle^a
^a Eintragung bricht ab. Der Schreiber hat offensichtlich den Namen des Kapitäns des folgenden Schiffes (Wyllem Olrichis) fehlerhaft an dieser Stelle eingetragen.
- [80.] Item Wyllem Olrichis hot ein schiff von 22 lesten. Constat 34 mr. Summa 1 f. 2 s. us und in ballast.
 Item hot in dem selbigen in⁵ 19 leste kalkes. Constat 8 mr. Summa 4 s.
- [81.] Item Claues Ewerdes hot ein schiff von 18 lesten. Constat 40 mr. Summa 4 sc. vor dy helfte us.
 Item Heinrich Aldenselle hot in dem selbigen 8 leste salcz, 11 tunen lant wÿn. Constat 48 mr. Summa 10 sc. minus 1 s.
 Item Jacob Prusse hot in dem selbigen 5 schisslb. hoppen. Constat 8 mr. Summa 4 s.
 Item Gerwin Brel hot in dem selbigen 2 leste salcz, 5 schisslb. hoppen. Constat 19 mr. minus 1 sc. Summa 3½ sc.
 Item Heinrich Cromer hot in dem selbigen 1 last salcz, 10 schislb. hoppen, 2 grauwe laken. Constat 34 mr. Summa 1 f. 2 s.
 Item Heinrich Butow hot in dem selbigen 9 schisslb. hoppen, 6 grauwe laken. Constat 20 mr. Summa 4 sc.
- [82.] Item Heinrich Drusdow hot ein schiff von 16 lesten. Constat 14 mr. Summa 3½ s. vor dy helfte us.
 Item Arnolt Melczer hot in dem selbigen 700 boddikholcz. Constat 14 mr. Summa 7 s.
- (S. 19)
 (f. 9^v) [83.] Item Hannes von Lobeze hot ein schute von 2 lesten. Constat 6 mr. Summa 18 d. vor dy helfte us.
 Idem hot in der selbigen ½ last salcz. Constat 3 mr. Summa 18 d.
- [84.] Item Heinrich Sticker hot ein schiff von 110 lesten. Constat 600 mr. Summa 2½ mr. vor dy helfte us.

⁵ D.h. Einfuhrgüter.

Item Ditherich Gerdesson hot in dem selbigen 36 leste rocken, 600 holcz. Constat 280½ mr. Summa 2 mr. 8 sc. 3 d.

Item Curd Czymmerman hot in dem selbigen 6000 vagenschos, 18 last asche, 3 last pech. Constat 160 mr. Summa 1 mr. 8 sc.

[85.] Item Johan Nuuenkerke hot ein schiff von 38 lesten. Constat 80 mr. Summa 8 sc. vor dy helfte in.

Idem hot in dem selbigen 28 leste salcz. Constat 150 mr. Summa 5 f.

[86.] Item Heinrich Wolder hot eine schute von 2 lesten. Constat 3 mr. Summa 9 d. vor dy helfte ballast us.

[87.] Item Pael Cardow hot ein schiff von 12 lesten. Constat 30 mr. Summa ½ f. vor dy helfte us.

Item Heinrich Groffe hot in dem selbigen 2½ last osemu[n]t, 1½ last vleisch, ½ last butter, 4 schisslb. speck, 12 phert, 1½ last ose[m]junt. Constat 132 mr. Summa 1 mr. 6 s.

[88.] Item Gert Claousson hot ein schiff von 30 lesten. Constat 80 mr. Summa 8 sc. vor dy helfte in.

Idem hot in dem selbigen 12 Cummysche laken. Constat 24 mr. Summa 5 sc. minus 6 d.

(S. 20)
(f. 10^v) [89.] Item Johan von der Heyde hot ein schiff von 40 lesten. Constat 150 mr. Summa 15 sc. vor dy helfte in.

Item Albrecht Smerbart hot in dem selbigen 1 terling. Constat 100 mr. Summa 20 sc.

Item Ditherich Gerdisson hot in dem selbigen 3 terling. Constat £90 gr. Summa 2½ mr.

Item Ludeke Merche 20 leste salcz. Constat 110 mr. Summa 22 sc.

Idem der schipper 14 leste salcz. Constat 65 mr. Summa 13 sc.

[90.] Item Rutger Buschow hot ein schiff von 28 lesten. Constat 60 mr. Summa 1 f. vor dy helfte us.

Idem hot in dem selbigen 4 schislb. hoppen. Constat 8 mr. Summa 4 s.

Idem 1 last salcz. Constat 6 mr. Summa 3 s.

Item Othe von Lesingen ½ last salcz. Constat 3 mr. Summa 18 d.

Item Lorencz Meydeberg 42 mr. Summa 8 sc. 1 s.

Item Heinrich Lubbenhuzen 7½ last salcz. Constat 45 mr. Summa 9 sc.

Item Pauuel Brant 1½ last salcz. Constat 9 mr. 1½ schisslb. 6 mr. Summa 8 s.

[91.] Item Hartwig vom Hagen hot ein schiff von 48 lesten. Constat 200 mr. Summa 20 sc. vor dy helfte in.

Idem hot in dem selbigen 20 leste salcz. Constat 110 mr. Summa 22 sc.

Item Johan Warmelo 15 leste salcz. Constat 82½ [mr.]. Summa 16½ sc.

[92.] Item Johan Symonsson hot ein schiff von 50 lesten. Constat 100 mr. Summa 10 sc. vor dy helfte in.

Idem hot in dem selbigen 5 leste salcz. Constat 43 mr. Summa 8 sc. 18 d.

Item Lambert Johanisson 10 laken. Constat 60 mr. Summa ½ mr.

(S. 21)
(f. 10^v) [93.] Item Merthin Cardelow hot ein schiff von 14 lesten. Constat 32 mr. Summa ½ f. 6 d. vor dy helfte us.

Item hot in dem selbigen 1 last osemu[n]t. Constat 15 mr. Summa ½ f.

Item her Peter Thirgarde 9 stücke blyes, 24 schein hannef. Constat 33 mr. Summa 1 f. 18 d.

Item Heinrich Wuchis 2 stücke blyes, 4 faz osemu[n]t, 2 schok plugzelen, 4 kasten. Constat 42 mr. Summa 8 sc. 1 s.

Item Jacob Winkeman 9 stücke blyes, 7 grauwe laken, 7 kasten, 40 stücke vlachis, 1 rulle harn. Constat 36 mr. Summa 7 sc. 6 d.

Item Herman Bokeler 14 faz wíns. Constat 40 mr. Summa 8 sc.

Idem hot her einen terling gwandes. Constat 110 mr. Summa 22 sc.

[94.] Item Hannes von Sarcz hot eine schute von 12 lesten. Constat 10 mr. Summa 1 sc. vor dy helfte us ballast.

[95.] Item Heinrich Sachze hot eine schute von^a 12 lesten. Constat 12 mr. Summa 3 s. vor dy helfte ballast us.

Item Johan von der Heyde 1 schok delen. Constat 2 mr. Summa 1 s.

^a *Hs. voon.*

[96.] Item Heinrich Druge hot ein schiff von 80 lesten. Constat 320 mr. Summa 1 mr. 8 sc. vor dy helfte us.

Item Peter Welige 5000 holcz, 8 last asche, 3 last ther. Constat 92½ mr. Summa 18½ sc.

[97.] Item Peter Gobin hot ein schiff von 30 lesten. Constat 30 mr. Summa ½ f. vor dy helfte us.

Item Johan von der Drupe 2000 vagenschos, 3 last ther, 1 last ysern. Constat 50 mr. [Summa] 10 sc.

[98.] Item Arnolt Range hot ein schiff von 60 lesten. Constat 250 mr. Summa ½ mr. 1 sc. vor dy helfte us.

Item Bernt Johanisson 4600 vagenschos, 500 cnareholcz, 10 last ther, 6 last asche. Constat 142 mr. Summa 1 mr. 8 sc. 1 s.

(S. 22) [99.] Item Merthin Petersson hot ein schute von 6 lesten. Constat 6 mr. Summa 1 sc. 6 d. (f. 11') vor dy helfte in und us.

Idem hot in dem selbigen 20 phert. Constat 20 mr. Summa 4 sc.

Idem hot her weder us in dem selbigen 1 last salcz, 2 schisslb. hoppen, 3 halbe laken Engelich, ½ Cumysch, 4 schisslb. hannef. Constat 26 mr. Summa 5 sc. 6 d.

[100.] Item Merthin von Warne hot eine schute von 12 lesten. Constat 30 mr. Summa 1 f. in und us ballast.

Idem hot in dem selbigen 50 rymenholcz. Constat 1 mr. Summa 6 d.

[101.] Item Herman Vllick hot eine schute von 9 lesten. Constat 18 mr. Summa 9 s. us und in ballast.

[102.] Item Schipper Frederich Wrecht hot ein schiff von 16 lesten. Constat 20 mr. Summa 2 sc. vor dy helfte in.

Idem hot in dem selbigen 7 stücke vachis, honig, vichis. Constat 238 mr. Summa 2 mr. minus 1 s.

Item Tydeke von Essen zo gut 130 mr. Summa 1 mr. 2 sc.

Item Hanes Winter zo gut 80 mr. Summa 16 sc.

Item Roleff Bodezon zo gut 16 mr. Summa 8 s.

Item Hanes Wendeplug zo gut 21 mr. Summa 11 s.

Item Hannes Mynneffru[n]d zo gut 29 mr. Summa 1 f. minus 6 d.

[103.] Item Bernt Frolicher hot ein schiff von 20 lesten. Constat 50 mr. Summa 5 sc. vor dy helfte us.

Idem hot in dem selbigen 3½ last salcz, 13 stücke hoppen, 5 grauwe laken. Constat 75 mr. Summa 15 sc.

Item Heinrich vom Holcze 4 stücke hoppen. Constat 8 mr. Summa 4 s.

(S. 23)
(f. 11^v) [104.] Item Arnolt Cluuer hot ein schiff von 20 lesten. Constat 40 mr. Summa 4 sc. vor dy helfte us.

Item Herman Bokeler 5 bothe wyns. Constat 40 mr. Summa 8 sc.

Item Heinrich vom Holcze hot in dem selbigen 26 blyes, 4½ last pech, 2 last ther, ½ last ungerisch ysern, 1 last putter. Constat 120 mr. Summa 1 mr.

Item Gotschalk Greffesmole hot in dem selbigen 4 schisslb. vlachis, 6½ schok lant ysern, 4½ centener blyes. Constat 18 mr. Summa 9 s.

Item Herman Hoppener 9 stücke blyes. Constat 25 mr. Summa 5 sc.

Item Ewerd Copperode 4 stücke vachis, 9 stücke blyes, 1 tune copper. Constat 90 mr minus 1½ mr. Summa 3 f. minus 9d.

Item Hannes Hermansdorff 10 stücke blyes, 2 tunen copper, 1 stücke vachis. Constat^a 60½ mr. Summa ½ mr. 3 d.

^a Constat *fehlerhaft wiederholt*.

[105.] Item Bernt Schein hot ein schiff von 24 lesten. Constat 50 mr. Summa 5 sc. vor dy helfte us.

Item Hannes Stheinwelt 4 secke hoppen, 1 tune nagel, 1 tune blech, 4 grauwe laken. Constat 30 mr. [Summa] 1 f.

Item Bernt von der Asche 5 secke hoppen. Constat 12 mr. Summa 6 s.

Item Hannes Swarcze 8 secke hoppen. Constat 19 mr. Summa 4 sc. minus 6 d.

Item Heinrich vom Holcze 17 secke hoppen. Constat 40 mr. Summa 8 sc.

Item Oloff Bosman 7 secke hoppen. Constat 11 mr. Summa 5½ s.

Item Herman Bokeler 16 secke hoppen^a

^a *Eintragung bricht ohne Wert- oder Pfundzollangabe ab.*

[106.] Item Ram Brant hot ein schiff von 70 lesten. Constat 150 mr. Summa 15 sc. vor dy helfte in ballast.

Item Ysebrant hot in dem selbigen 4 terling. Constat 150 mr. Summa 5 f.

[107.] Item Claues Czabel hot ein schiff von 60 lesten. Constat 150 mr. Summa 15 sc. vor dy helfte us.

Item Arnolt von der Auster 700 weysse, 30 leste rocken, 1600 vagenschos. Constat 404½ mr. Summa 3 mr. 8 sc. 27 d.

(S. 24)
(f. 12^v) [108.] Item Johan Here hot ein schiff von 70 lesten. Constat 200 mr. Summa 20 sc. vor dy helfte us.

Item Arnolt von der Auster 40 leste rocken, 2000 vagenschos. Constat 350 mr. Summa 3 mr. minus 2 sc.^a

^a *Folgt getilgt* Item Mathias Swarcze.

[109.] Item Mathias Swarcze hot eine schute von 5½ last. Constat 10 mr. Summa 1 sc. vor dy helfte us.

Item Peter Nuneman 7 tunen salcz, 50 lywant, 4 tunen bires. Constat 12 mr. Summa 6 s.

Item Oleff Kortheffüt 17 tunen salcz, 300 elen liwant. Constat 13 mr. Summa 6½ s.

[110.] Item Laurencz Wyppefforde hot eine schute von 5½ last. Constat 7 mr. Summa 2 s. vor dy helfte us.

Item Hannes Gerdener hot in dem selbigen ½ last bires, 3 last lediger tunen. Constat 7 mr. Summa 3½ s.

Item Oleff Schroder 1 last bir, hozen. Constat 10 mr. Summa 2 sc.

[111.] Item Hannes Frome hot ein schiff von 20 lesten. Constat 40 mr. Summa 4 sc. vor dy helfte ballast us.

[112.] Item Schipper Wülleff hot ein schiff von 28 lesten. Constat 30 mr. Summa ½ f. vor dy helfte us.

Item Marquart Schulenberg hot in dem selbigen 1600 vagenschos, 100 rymenholcz, 1 last bires, 2 last ther, 2 schok mulden, ½ schok schuffelen. Constat 34 mr. Summa 1 f. 2 s.

(S. 25)
(f. 12^v) [113.] Item Hannes von der Zale hot eine schute von 10 lesten. Constat 11 mr. Summa 4 s. vor dy helfte us.

Idem hot in dem selbigen 2½ last, 4 schisslb. hoppen. Constat 32 mr. Summa 16 s.

Item Herman Stapel 2 last salcz, 4 schislb. hoppen. Constat 20 mr. Summa 4 sc.

[114.] Item Tydeman von der Hare hot ein schiff von 110 lesten. Constat 250 mr. Summa 1 mr. 1 sc. vor dy helfte us.

Item Johan Heinrich hot in dem selbigen 68 balken, 16 cleine balken, 4200 vagenschos, 350 schok delen, 5 last ther, 1400 bogenholcz, 100 clapperholcz, 28 tunen asche, 1½ schok mulden, 1 tune nagel. Constat 206 mr. Summa 1 mr. 17 sc. 6 d.

[115.] Item Hannes Molner hot ein schiff von 28 lesten. Constat 100 mr. Summa 10 sc. vor dy helfte us.

Item Herman Slochow 2 last ther, 1 last ysern, ½ last rymenholcz, ½ schok delen, 2000 vagenschos. Constat 60 mr. Summa ½ mr.

[116.] Item Werner Grolle hot ein schiff von 120 lesten.⁶ Constat 350 mr. Summa 7 f. von drytel de[s] schiffes dy helfte us.

Item Herman Schurman hot in dem selbigen 29 tunen copper, 4 stucke vachis, 2 berebene faz, 2 packen grauwes gwandes, 8 meyssen copper, 5 tunen tallick. Constat 400 minus 6 mr. Summa 3 mr. 7 sc. minus 6 d.

Item Gerke Pusch 5 last mel, 10 last weyse. Constat 135 mr. Summa 4½ f.

Item Gyse von der Brugken 11 stucke vachis. Constat 216 mr. Summa 7 f. 3 s.

[117.] Item Heinrich Godebusch hot eine schute von 9 lesten. Constat 16 mr. Summa 4 s. vor dy helfte ballast us.

(S. 26)
(f. 13^v) [118.] Item Tydeman von Thunen hot ein schute von 8 lesten. Constat 10 mr. Summa 1 sc. vor dy helfte us.

Item Echart Rystow 1 last trawensalcz, 3 last vlemisch salcz, 8 schisslb. hoppen. Constat 34 mr. Summa 1 f. 2 s.

⁶ Die Marienburger Großschäfferei besaß ein Achtel dieses Schiffes, das zu Pfingsten (26. Mai) 1409 ausgesegelt und das restliche Jahr ym Swen verbrachte: Sattler, Handelsrechnungen, S. 64. Alle auslaufenden Schiffe bis Nr. 506 gehörten wohl der Pfingstflotte an.

- [119.] Item Hannes Elardes hot ein schiff von 26 lesten. Constat 40 mr. Summa 4 sc. vor dy helfte us.
 Item Jacob Bare 24 schifflb. hoppen, $4\frac{1}{2}$ last heilich heringk, 2 last salcz. Constat 60 mr. minus $\frac{1}{2}$. Summa $\frac{1}{2}$ mr. minus 3 d.
 Item Albrecht Oprune 5 secke hoppen, 25 Thorinsche laken, 1 bereben faz, 15 tunen salcz, $\frac{1}{2}$ last pech. Constat 80 mr. Summa 16 sc.
 Item Heinrich Clot 2 truge faz. Constat 56 mr. Summa 11 sc. 6 d.
 Item Dünker 4 secke hoppen. Constat 10 mr. Summa 2 sc.
 Item Hanes Swarcze 8 secke hoppen. Constat 21 mr. Summa 4 sc. 6 d.
- [120.] Item Hyldebrant Hunt hot ein schiff von 120 lesten. Constat 500 mr. Summa 2 mr. 2 sc. vor dy helfte us.
 Item Heinrich Heyse 18 leste asche, 6 last lant ysern, 16 last ther, 2 schok delen, 1 last rymenholz, 1200 bogenholz, 8100 vagenschos, 2 schisslb. vachis, 3 schok mulden. Constat 300 mr. Summa $2\frac{1}{2}$ mr.
- [121.] Item Tydeman von der Mole hot ein schute von 18 lesten. Constat 30 mr. Summa $\frac{1}{2}$ f. vor dy helfte us.
 Idem hot in dem selbigen 15 secke hoppen, 4 last salcz. Constat 28 mr. Summa 14 s.
- [122.] Item Oleff Laurenczson hot eine schute von 12 lesten. Constat 10 mr. Summa 4 sc. in und us.
 Idem 12 phert. Constat 16 mr. Summa 8 s.
 Idem hot weder us 2 last salcz, 1 schok delen, 4 schisslb. hoppen. Constat 26 mr. Summa 13 s.
- (S. 27)
(f. 13^v) [123.] Item Mychel Gerlach hot ein schiff von 22 lesten. Constat 30 mr. Summa $\frac{1}{2}$ f. vor dy helfte us ballast.
- [124.] Item Hannes Kanenffurer hot ein schiff von 55 lesten. Constat 200 mr. Summa 20 sc. vor dy helfte us.
 Item Thomas Parssow 3000 vagenschos, 1200 bogenholz, 4 last asche, 12 last ther, 1 last pech. Constat 85 mr. Summa 17 sc.
 Idem der schipper hot in dem selbigen 600 bogenholz, 200 rymenholz. Constat 11 mr. Summa 6 s.
 Item Claues Wyse 10 tunen bires, $\frac{1}{2}$ last ther. Constat 5 mr. Summa 1 sc.
- [125.] Item Erdmar Wyte hot ein schiff von 26 lesten. Constat 42 mr. Summa 4 sc. 1 s. vor dy helfte us.
 Item Hannes von Bothele 1200 vagenschos, 3 last ther, 100 clapperholz, 1 schok delen, 1 mast. Constat $48\frac{1}{2}$ mr. Summa 10 sc. minus 9 d.
- [126.] Item Herman Duker hot ein schiff von 40 lesten. Constat 100 mr. Summa 10 sc. vor dy helfte in.
 Item Hannes Hengestberch 2 faz flachis, 4 faz garns, 8 faz tallik. Constat 65 mr. Summa 13 sc.
 Item Herman von Allen 2 berebene faz. Constat 143 mr. 8 sc. Summa 1 mr. 4 sc. 20 d.
 Item Sunerman hot in dem selbigen 1 berebene tune. Constat 70 mr. Summa 14 sc.
 Item Hanes Bartcz 2 berebene tunen. Constat 70 mr. Summa 14 sc.
 Item Gotze von Allen 1 faz, 3 czymer werkes. Constat 70 mr. Summa 14 sc.

Item Heinrich vom Holcze 11 stücke vachis, 1 tune werkes, 1 tune rymen. Constat 180 mr. Summa 1½ mr.

Item Hannes Negeler ½ tune werkes, 1 stücke vachis. Constat 60 mr. Summa ½ mr.

Idem hot in dem selbigen 1 tune schefferitzen. Constat 20 mr. Summa 4 sc.

Item Hannes von der Winde 3 faz und 1 tune. Constat 267 mr.^a Summa ^b2 mr. 5 sc. 10 d.^{b.7}

(S. 28)
(f. 14^r)

Item Hannes^c Halfferscheyde 2 faz. Constat 160 mr. Summa 1 mr. 8 sc.

Idem hot in dem selbigen 1 berebene tune. Constat 50 mr. Summa 10 sc.

Item Lodewig Wylrichuzen 1 bereben faz & 1 tune. Constat 150 mr. Summa 5 f.

Item Bernt von der Asche 1 schymmeise, 4 tunen vleisch, ½ tune putter. Constat 15 mr. Summa ½ f.

Item Hannes Born 3000 werkes. Constat 84 mr. Summa 17 sc. minus 6 d.

^a Folgt fehlerhaft Summa minus 8 sc. ^{b-b} recte: 2 mr. 5 sc. 1 s. ^c Hannes fehlerhaft wiederholt.

[127.] Item Hannes Hessingk hot eine schute von 10 lesten. Constat 18 mr. Summa 4½ s. vor dy helfte in ballast.

[128.] Item Johan von der Heyde hot ein schiff von 18 lesten. Constat 30 mr. Summa ½ f. vor dy helfte us.

Item Hannes Segeffrid 1300 brack vagenschos, 2 schok delen, 4 tunen dorsch. Constat 15 mr. Summa ½ f.

[129.] Item Dytlyff Cruger hot ein schiff von 24 lesten. [Constat] 53½ mr. Summa 5 sc. 11 d. vor dy helfte us.

Item Hannes Segeffrid 2000 brack vagenschos, 8 tunen dorsch, 2 schok delen. Constat 22 mr. Summa 11 s.

[130.] Item Maz by der Se hot eine schute von 9 lesten. Constat 9 mr. Summa 4½ s. in und us.

Item Hannes Segeffrid 800 brack vagenschos, 2 schok delen. Constat 9 mr. 8 sc. Summa 4½ s. 2 d.

[131.] Item Heine Wyllemsson hot eine schute von 9 lesten. Constat 11 mr. 4 sc. Summa 1 sc. 3 d. vor dy helfte us.

Item Hannes Segeffrid 800 brack vagenschos, 2 schok delen. Constat 9 mr 8 sc. Summa 2 sc. minus 4 d.

(S. 29)
(f. 14^v)

[132.] Item Claues Swarcze hot eine schute von 8 lesten. Constat 10 mr. Summa 2 sc. in und us ballast.

Idem hot in dem selbigen 100 stücke swertspene, 12 delen, 100 brack vagenschos. Constat 7 mr. Summa 3½ s.

[133.] Item Mychel Starke hot eine schute von 14 lesten. Constat 30 mr. Summa ½ f. vor dy helfte in ballast.

[134.] Item Claues Scholcze hot ein schiff von 50 lesten. Constat 150 mr. Summa 15 sc. vor dy helfte us.

Item Arnolt von der Auster 30 leste rocken, 2000 holcz. Constat 277½ mr. Summa 2 mr. 8 sc.

⁷ Am unteren Rand rechts zeigt eine Hand nach oben, d.h. auf S. 28, weil die Eintragungen bezüglich des Schiffes dort fortgesetzt werden.

[135.] Item Bernt Wuchis von Campen hot ein schiff von 90 lesten. Constat £60 gr. Summa 20 sc. vor dy helfte in ballast.

Item Ewerd Engense 15 Buche laken. Constat 45 mr. Summa 9 sc.

[136.] Item Peter Mathisson hot ein schiff von 14 lesten. Constat 16 mr. Summa 8 s. vor dy helfte in ballast.

[137.] Item Gerlach Steffensson hot eine schute von 8 lesten. Constat 15 mr. Summa 2 sc. minus 9 d. vor dy helfte us.

Idem hot in dem selbigen 3 schok delen. Constat 7 mr. Summa 3½ s.

[138.] Item Hanes Renczow hot eine schute von 12 lesten. Constat 20 mr. Summa 2 sc. vor dy helfte us.

Idem hot in der selbigen 3^a last salcz, 1 schok delen, 400 vagenschos, 28 schein hannef. Constat 30 mr. Summa 1 f.

^a iij (4) zu iij (3) korrigiert.

(S. 30) [139.] Item Tydeman Fogeler hot ein schiff von 150 lesten. Constat 700 mr. Summa 3 mr.
(f. 15^r) minus 2 sc. vor dy helfte us.

Item Gyse von der Brucken 9 stücke vachis, 2 berebene tunen. Constat 343 mr. Summa 11 f. 2½ sc. 3d.

Item Herman Schurman hot in dem selbigen 8 stücke vachis, 2 berebene faz, 1 packe lywant. Constat 312 mr. Summa 2½ mr. 6 s.

Item Heinrich Wūchis 7 stücke vachis. Constat 80 mr. Summa 16 sc.

Item Hyldebrant von den Eyken 2 faz werkes. Constat 170 mr. Summa 1 mr. 10 sc.

Idem hot in dem selbigen 1 faz werkes. Constat 81 mr. 8 sc. Summa 16 sc. 8 d.

Item Kostike von Borsten 9 stücke vachis, 3 faz werkes. Constat^a 333 mr. 8 sc. Summa 11 f. 20 d.

Item Godike Lenczendig 1 tune mit werke. Constat 114 mr. Summa 23 sc. minus 6 d.

Idem hot in dem selbigen 1 stücke vachis. Constat 15 mr. Summa ½ f.

Item Lambert Ruge 1 tune werkes. Constat 61 mr. Summa ½ mr. 6 d.

Item Gerke Pusch 350 weysse, 5 last mel. Constat 97½ mr. Summa 19½ sc.

Item Hannes Holzste 1 faz werkes. Constat £25 gr. Summa 17 sc. minus 10 d.

Item Tydike von Westen 5 tunen werkes. Constat 512 mr. Summa 4 mr. 1 f. 1 s.

Item Tydeman Mercklinghuzen 4 tunen werkes, 5 stro vachis. Constat 383 mr. 8 sc. Summa 3 mr. 4 sc. 20 d.

Item Hanes Ballick 3 stücke vachis. Constat 52 mr. 8 sc. Summa 10 sc. 13 d.

Item Heinrich hot in dem selbigen 3 faz cordewan, 1 faz smer, 4 last, 2 tunen putter. Constat 248 mr. Summa 2 mr. 4 s.

Item Wincke Hinberg 1 tune werkes. Constat 40 mr. Summa 8 sc.

Item Arnolt Scherer 2 tunen werkes. Constat 150 mr. Summa 5 f.

Item Hannes Eyclinghoff 6000 holcz, 16½ last asche. Constat 136 mr. 1 f. Summa 1 mr. ½ f. 6 d.

Item Heinrich Seteler 6 last asche. Constat 24 mr. Summa 5 sc. minus 6 d.

Item Rutger Scherer 5000 werkes. Constat 82½ [mr.]. Summa 16½ sc.

Item Peter Crouwel 8 last mel. Constat 60 mr. Summa ½ mr.

Item Hannes Ylhorn 1150 weysse. Constat 220 mr. 6 stro vachis. Constat 108 mr. 23 tunen copperwasser. Constat 92 mr. Summa ober al 420 mr. Summa 3½ mr.⁸

(S. 31)
(f. 15^v) Item Tylman von Herken 3 stücke vachis. Constat 57 mr. Summa 11 sc. 1 s.
Item Niclus Scherlin 2 faz mit werke, 4 tunen copper. Constat 200 mr. Summa 1½ mr. 4 sc.

Item Hannes vom Sare 12 tunen tallik. Constat 29 mr. Summa 1 f. minus 6 d.

Item Reymer von Ruden 5 stro vachis. Constat 72 mr. Summa 14 sc. 1 s.

^a Constat *fehlerhaft wiederholt*.

[140.] Item Hannes Storzbecher hot ein schiff von 120 lesten. Constat 550 mr. Summa 2 mr. minus ½ f. vor dy helfte in.

Item hot her in dem selbigen 2 terling. Constat 60 mr. Summa ½ mr.

Item Thomas Kreydorn 2½ terling. Constat 100 mr. Summa 20 sc.

Item Johan Radeliff 3 terling. Constat 100 mr. Summa 20 sc.

Item Wyllem Altborn 8 terling. Constat 320 mr. Summa 2½ mr. 4 sc.

Item Johan Lyncom 2 terling. Constat 90 mr. Summa 3 f.

Item Gert Borghorst 1 terling. Constat 60 mr. Summa ½ mr.

Item Rubert Dotmur 3 terling. Constat 120 mr. Summa 1 mr.

Item Herman Helmsmyt 1½ terling. Constat 120 mr. Summa 1 mr.

Item Peter Cote 1½ terling. Constat 78 mr. Summa 16 sc. minus 1 s.

Item Jacub Bare 1½ terling. Constat £28 gr. Summa 3 f. 20 d.

Item Hannes Luning ½ terling. Constat 39 mr. Summa *8 sc. 6 d.^a

^{a-a} *recte*: 8 sc. minus 6 d.

[141.] Item George^a von Borken hot ein schiff von 80 lesten. Constat 300 mr. Summa 5 f. vor dy helfte us.

Item Peter Hugeman 5000 holcz, 10 last ther, 7 last asche, 1 last osemu[n]t, 1 last lant ysern. Constat 123½ mr. Summa 1 mr. 21 d.

Item Hannes Warendorff 1 stücke vachis, 80 schein vlachis. Constat 45 mr. Summa 9 sc.

Item Herman Helmsmyt 10 halbe tunen copper, 1 last asche, 1 last lant ysern, 3 schisslb. vachis. Constat 138 mr. Summa 1 mr. 9 s.

Item Wyllem Altborn 8 stücke vachis. Constat 100 mr. Summa 20 sc.

Item Heinrich Kokerim 2 stücke vachis, 1 last osemu[n]t. Constat 45 mr. Summa 9 sc.

^a *Hs.* Gorogie.

(S. 32)
(f. 16^v) [142.] Item Hannes Clunder hot ein schiff von 30 lesten. Constat 45½ mr. Summa 4 sc. 15 d. vor dy helfte in.

Item Symon Walkenhagen 2 tunen werkes. Constat 343 mr. Summa 2½ mr. 9 sc. minus 6 d.

Item Bertram von Rossil 1 tune werkes. Constat 141 mr. Summa 1 mr. 4 sc. 8 d.

Item Jonis Fordach 1½ schiffmeyse, 5 tunen putter. Constat 30 mr. Summa 1 f.

Item Curd Grymduffel 2 tunen werkes. Constat 160 mr. Summa 1 mr. 8 sc.

Item Hannes Schonewelt 4 tunen putter. Constat 8 mr. Summa 4 s.

Item Heinrich Styp 1 faz mit werke, 6 stücke vachis. Constat 120 mr. Summa 1 mr.

Item Arnolt Hunyghuzen 1 tune werkes. Constat 50 mr. Summa 10 sc.

Item Arnolt Cleffe 2 faz ruche rymen. Constat 75 mr. Summa 15 sc.

⁸ Am unteren Rand rechts zeigt eine Hand nach oben, d.h. auf S. 31, weil die Eintragungen bezüglich des Schiffes dort fortgesetzt werden.

Item Reynalt Eyclinghoff 7000 scheveritzen, 1 qua[r]ter, 1 faz sel. Constat 32½ mr. Summa 6½ sc.

Item Gotschalk von dem Bokel 1 stücke vachis. Constat 11 mr. Summa 5½ s.

Item Heinrich vom Holcze 5 stro vachis. Constat 58 mr. Summa ½ mr. minus 1 s.

Item hot der schipper gehat inne der diner harnich.

[143.] Item Ludike Grant hot ein schiff von 20 lesten. Constat 40 mr. Summa 4 sc. vor dy helfte in.

Item Herman Born 1 last cabelgarn. Constat 30 mr. Summa 1 f.

Item Herman Gyldehuzen 1 schisslb. vachis. Constat 17 mr. Summa 8½ s.

Item Gotschalk Hugelholz 7 last metes. Constat 60 mr. Summa ½ mr.

Item Ludeke Lemensich 1 last cabelgarn. [Constat] 15 mr. 1 czymmer minken. Constat 36 mr. Summa 7 sc. 6 d.

Item Hannes Vischbeke 2½ last cabelgarn, 22 tunen metes. Constat 91½ mr. Summa 3 f. 9 d.

Item Clauues Schonewelt hot ½ last cabelgarn. Constat 10 mr. 1 f. Summa 2 sc. 2 d.

Item Schaffer Becherer 5 lislb. vachis. Constat 4½ mr. Summa 27 d.

Item Hannes Wuchis 4 schisslb. vachis, 4 last metes, 1000 lastiken, 1½ c[z]ymmer marten. Constat 125½ mr. Summa 1 mr. 1 sc. 3 d.

Item Ewerd von der Heyde 2 schisslb. vachis. Constat 34 mr. Summa 5 sc. minus 6 d.

(S. 33) [144.] Item Hannes Elar^a hot ein schute von 11 lesten. Constat 20 mr. Summa 2 sc. vor dy
(f. 16^v) helfte us.

Idem hot her in dem selbigen 3½ schok delen, 100 brack vagenschos. Constat 10 mr. Summa 2 sc.

^a Hs. Clare.

[145.] Item Tydeke von der Heyde hot ein schiff von 18 lesten. Constat 23 mr. Summa 2 sc. 9 d. vor dy helfte us.

Idem hot in dem selbigen 5 schok delen, 50 cnareholcz, 1 last ther, 100 brack vagenschos. Constat 17 mr. Summa ½ f.

[146.] Item Leffeke Backer hot ein schiff von 68 lesten. Constat 180 mr. Summa 3 f. vor dy helfte in.

Item Heinrich Scherer 6 last salcz. Constat 33 mr. Summa 1 f. 18 d.

Item Johan Varmlo 15 leste salcz. Constat 82½ [mr.]. Summa 18½ sc.

Item Johan vom Hagen 9 leste salcz. Constat 50 mr. minus ½ [mr.]. Summa 10 sc. minus 3 d.

Idem hot der schipper 19 leste salcz. Constat 104½ mr. Summa 21 sc. minus 3 d.

[147.] Item Hannes Wüchberg hot ein schiff von 25 lesten. Constat 40 mr. Summa 4 sc. vor dy helfte us.

Idem hot in dem selbigen 15 leste weyse. Constat 140 mr. Summa 1 mr. 4 sc.

Idem hot in dem selbigen 1 faz wíns, 1 stücke blye. Constat 19 mr. Summa 9 s.

Idem 3 tunen honig. Constat 8 mr. Summa 4 s.

Item Heinrich Balk 6 centener kessel. Constat 30 mr. Summa 1 f.

[148.] Item Claues Groffe hot ein schiff von 18 lesten. Constat 24 mr. Summa 6 s. vor dy helfte in.

Idem hot in dem selbigen 4 last salcz, 1½ last speck, 2 palen sarduch. Constat 50 mr minus 1 [mr.]. Summa 10 sc. minus 6 d.

Item Albrecht Hobische 7 laken, 1 takel von einem schiff. Constat 86 mr. Summa 17 sc. 6 d.

(S. 34) [149.] Item Albrecht von Wÿgen hot ein schiff von 48 lesten. Constat 150 mr. Summa 15
(f. 17^r) sc. vor dy helfte in ballast.

Item hot in dem selbigen 24 lesten salcz. Constat 132 mr. Summa 1 mr. 6 d.

[150.] Item Bartholomeus Gotffrideszon hot ein schiff von 50 lesten. Constat 90 mr. Summa 3 f. in und us.

Item Jacob Wyllemsson 4 taffel bylde & gwant. Constat 40 mr. Summa 8 sc.

[151.] Item Gert Nüneman hot ein schiff von 80 lesten. Constat 350 mr. Summa 1½ mr. minus 1 sc. vor dy helfte in ballast.

Item Luder Heyme 6 last salcz. Constat 35 mr. 1 f. Summa 7 sc.

Item Heinrich Wagenbrugge 4 last salcz. Constat 22 mr. Summa 4 sc. 1 s.

Item Hannes Luchow 13 leste salcz. Constat 72 mr. Summa 14 sc. 1 s.

Item Herman Brunswig 12½ last salcz. Constat 71½ mr. Summa 14 sc. 9 d.

Item Tydeke Wyte 6 leste salcz. Constat 33½ mr. Summa 1 f. 21 d.

[152.] Item Peter Lenczman hot ein schute von 12 lesten. Constat 10 mr. Summa 1 sc. vor dy helfte in.

Idem hot in dem selbigen an pherden & ander gut. Constat 30 mr. Summa 1 f.

[153.] Item Clauues von Wuzen hot ein schiff von 28 lesten. Constat 60 mr. Summa 1 f. vor dy helfte in.

Idem hot in dem selbigen 1 last metes, 11 schisslb. cabelgarn, 10 tunen metes. Constat 44½ mr. Summa 9 sc. minus 3 d.

Item Jacob Brothagen 5½ last metes, 17½^a faz cabelgarn, 3 last, 5½ lisslb. hannef. Constat 167½ mr. 4 stro vachis. [Constat] 27^b mr. Summa 1½ mr. 8 sc. 9 d.^o

(S. 35) Item Hannes vff dem Orte 4 last metes. Constat 40 mr. Summa 8 sc.

(f. 17^r) Item Johan vom Dymen 14 Petriken laken. Constat 28 mr. Summa 14 s.

^a Folgt getilgt last c[abelgarn]. ^b xlij (42) zu xxvij (27) korrigiert. Recte: 54.

[154.] Item Herman Moczkow hot ein schiff von 29 lesten. Constat 50 mr. Summa 5 sc. vor dy helfte in.

Item Herman Winckel 2½ last ysern, 1 schymmeise, 1 tune putter. Constat 41 mr. Summa 8 sc. 6 d.

Item Heinrich Westffal 8 decher hude, ½ last ysern. Constat 20 mr. Summa 4 sc.

Idem der schipper 1 last ysern. Constat 13 mr. 8 sc. Summa 6 s. 8 d.

Item Herman Cotman 5 last ysern. Constat 70 mr. Summa 14 sc.

Item Dytherich Castdorff 3 last ysern minus 1 faz. Constat 41 mr. Summa 8 sc. 6 d.

Item Claues Gerdisson 1 last ysern. Constat 14 mr. Summa 7 s.

Item Keding Schelm 1 last ysern, 10 cymmer werkes, 200 clyppinge. Constat 20 mr. Summa 4 sc.

Item Arnolt Kirckhoff hot in dem selbigen 1 schymmeise, 4 faz ysern, 2 tunen putter. Constat 20 mr. Summa 4 sc.

Item Hannes Segebant 10 faz ysern, 3 tunen putter. Constat 17 mr. minus 8 sc. Summa 9 s.

⁹ Am unteren Rand rechts zeigt eine Hand nach oben, d.h. auf S. 35, weil die Eintragungen bezüglich des Schiffes dort fortgesetzt werden.

Item Herman von Eppen 1½ last ysern. Constat 21 mr. Summa 4 sc. 6 d.
 Item Tydeman von der Lyppe 2 last ysern. Constat 28 mr. Summa 1 f. minus 1 s.
 Item Claues Megedeberg 1 last ysern. Constat 12 mr. Summa 6 s.
 Item Laurencz Megedeberg 2 schymmeysen. Constat 30 mr. Summa 1 f.

[155.] Item Albrecht von Wygen hot ein schiff von 48 lesten. Constat 150 mr. Summa 15 sc. vor dy helfte us.

Item Pylgrim Clauesson 1300 weysse, 1000 holcz. Constat 258 mr. 1 f. Summa 2 mr. ½ f. minus 14 d.

[156.] Item Mon Symonsson hot ein schiff von 50 lesten. Constat 100 mr. Summa 10 sc. vor dy helfte us.

Item Johan Clauuesson 2000 weysse, 600 vagenschos. Constat 387½ mr. Summa 3 mr. 4 sc. 4 s.

(S. 36) [157.] Item Bernt Symonsson hot ein schiff von 30 lesten. Constat 67 mr. minus 8 sc. Summa 13 sc. 10 d. vor dy helfte in & us.

(f. 18^v) Idem hot in dem selbigen 4 last ther, 150 vagenschos. Constat 11 mr. 1 f. Summa 2 sc. 8 d.

Item Peter Clauesson 1200 weysse. Constat 228 mr. Summa 2 mr. minus 6 s.

Item Jacob Boysken 15 faz wins. Constat 72 mr. Summa 14 sc. 1 s.

[158.] Item Gert Clauesson hot ein schiff von 30 lesten. Constat 80 mr. Summa 8 sc. vor dy helfte us.

Item Johan Hüge 1200 weysse, 600 holcz. Constat 240 mr. Summa 2 mr.

[159.] Item Jon Pauuelsing hot eine schute von 7 lesten. Constat 7 mr. Summa 7 s. in und us.

Item Jacob Budde 11 tunen salcz, 2 halbe laken, 1 schisslb. hoppen, 2 tunen metes, 24 elen stoffbreyt. Constat 16 mr. Summa 8 s.

Item Bode Petersson ½ last salcz, 2 halbe laken, 1 schisslb. hoppen, 50 stoffbreyt. Constat 12 mr. Summa 6 s.

Item Rangweltzon 16 tunen salcz, 4 halbe laken, 1 schisslb. hoppen, 2 tunen metes. Constat 17 mr. 8 sc. Summa 8½ s. 2 d.

[160.] Item Hartwig vom Hagen hot ein schiff von 48 lesten. Constat 200 mr. Summa 20 sc. vor dy helfte ballast us.

[161.] Item Heinrich Cünst hot ein schiff von 26 lesten. Constat 40 mr. Summa 8 sc. in und us.

Item Hannes Balk ½ last osemu[n]t, 800 clyppinge, 2 tunen vleisch, 2 last salcz. Constat 60½ mr. Summa ½ mr. 6 d.

Item Frederich von Horsten 1 schymmeise, 4 tunen vleisch, 1 last salcz. Constat 16 mr. Summa ½ f. 6 d.¹⁰

(S. 37) Item Hannes Angeler 2 schymmeisen, 4 tunen vleisch, 400 lywant, 1 faz tryppen. Constat 20 mr. Summa 4 sc.

(f. 18^v) Item Hennyck Swarcze 1 schymmeise, 2 tunen dorsch, 2 tunen vleisch, ½ last salcz, 1½ schisslb. hoppen, 100 lywant. Constat 18 mr. Summa 9 s.

¹⁰ Am unteren Rand rechts zeigt eine Hand nach oben, d.h. auf S. 37, weil die Eintragungen bezüglich des Schiffes dort fortgesetzt werden.

Item Jon Wagen 300 clyppinge, 1 last salcz, 100 lywant. Constat 20 mr. Summa 4 sc.
Item Heinrich Strick 2 schymmeisen, 4 tunen putter. Constat 34 mr. Summa 6 sc. minus
6 d.

Item Jacob Wangeler $\frac{1}{2}$ last vleisch, $\frac{1}{2}$ last salcz. Constat $6\frac{1}{2}$ mr. Summa $3\frac{1}{2}$ s.^a

^a Auf der nächsten Zeile folgt getilgt Item Frederich Wrecht.

[162.] Item Frederich Wrecht hot ein schiff von 16 lesten. Constat 20 mr. Summa 2 sc. vor
dy helfte us.

Idem hot in dem selbigen 8 last salcz, 1 last ther, 9 schisslb. hoppen, $\frac{1}{2}$ last bir, $\frac{1}{2}$ last
osemu[n]t, 2 terling grauer laken, 1 faz lampenoley, 1 faz lant win. Constat 125 mr.
Summa 1 mr. 1 sc.

[163.] Item Peter Lenczman hot ein schute von 12 lesten. Constat 10 mr. Summa 1 sc. vor
dy helfte us.

Idem hot in dem selbigen zo gut 30 mr. Summa 1 f.

[164.] Item Peter Crusse hot ein schute von 8 lesten. Constat 10 mr. Summa 2 sc. in und us.

Item Heinrich Helling 3 leste salcz, 5 schisslb. hoppen, 4 tunen bires, 5 laken, 4 schein
hannef, $1\frac{1}{2}$ schein vlachis, 2 tunen ther. Constat 48 mr. Summa 10 sc. minus 1 s.

Item Hannes Ryke $1\frac{1}{2}$ schisslb. hoppen, $\frac{1}{2}$ last bires. Constat 7 mr. Summa $3\frac{1}{2}$ s.

Item Herman Stromyke 3 schysslb. hoppen, 2 faz lantwein, 4 grauwe laken, 150 lywant,
10 schein vlachis. Constat 21 mr. Summa 4 sc. 6 d.

(S. 38)
(f. 19^r) [165.] Item Pauuel Cardow hot ein schute von 12 lesten. Constat 30 mr. Summa $\frac{1}{2}$ f. vor dy
helfte us.

Item Hannes von dem Bruche 12 schislb. hoppen, 1 last salcz, 5 faz lantwein. Constat 40
mr. Summa 8 sc.

Item Heinrich Grosse 5 schislb. hoppen, $\frac{1}{2}$ last salcz, $\frac{1}{2}$ last bires, 1 faz lantwein, 2
halbe laken. Constat 27 mr. minus 1 f. Summa 5 sc. 6 d.

Item Swen Jonissen 3 schisslb. hoppen, $\frac{1}{2}$ last salcz, $\frac{1}{2}$ last bires. Constat 12 mr. Summa
6 s.

Item Claues Petersson $1\frac{1}{2}$ schislb. hoppen, $\frac{1}{2}$ last salcz. Constat 6 mr. Summa 3 s.

[166.] Item Bernt Wuchis hot ein schiff von 90 lesten. Constat £60 gr. Summa 20 sc. vor dy
helfte us.

Item Walter Aldedach $10\frac{1}{2}$ last asche, 300 weysse, 30 scheffel, 1 schok delen, 300
cnarreholz, 5200 vagenschos. Constat 182 mr. Summa $1\frac{1}{2}$ mr. 1 s.

Item Johan Eggebrecht 2 stucke vachis. Constat 30 mr. Summa 1 f.

[167.] Item Jacob Gerdesson hot ein schiff von 40 lesten. Constat 132 mr. 8 sc. Summa 1
mr. $\frac{1}{2}$ f. 8 d. in und us ballast.

Idem hot in dem selbigen vor 60 mr. salcz. Summa $\frac{1}{2}$ mr.

Item Ditherich Gerdisson 2000 weysse, 200 vagenschos. Constat 383 mr. Summa 3 mr.
 $4\frac{1}{2}$ sc. 3 d.

[168.] Item Hannes Spoldener hot eine schute von 5 lesten. Constat 6 mr. Summa 3 s. in und
us.

Idem hot vorpfund in gut¹¹ 29 mr. Summa $4\frac{1}{2}$ s.

¹¹ D.h. Einfuhrgüter.

- Item Herman Dystel 7 mr. an pherden, 3 mr. an putter, 4 mr. an salcz. Constat tota[liter]
13 mr. Summa $\frac{1}{2}$ f.¹²
- (S. 39)
(f. 19^v) Item Niclus Lindecker hot in dem selbigen zo gut $8\frac{1}{2}$ mr. Summa 4 s. 3 d.
Idem hot in dem selbigen vor $7\frac{1}{2}$ mr. Summa 4 s. minus 3 d.
- [169.] Item Heinrich Crusse hot eine schute von 7 lesten. Constat 10 mr. Summa 1 sc. vor
dy helfte us.
Item Hannes Lutenberg 2 last bires, 3 tunen erwis. Constat 12 mr. Summa 6 s.
Item Olich Wyse 5 tunen bires, 9 tunen salcz. Constat $7\frac{1}{2}$ mr. Summa 4 s. minus 3 d.
Item Mathis Scheinweger 2 faz wins. Constat $4\frac{1}{2}$ mr. Summa 1 sc. minus 3 d.
- [170.] Item Kersten Ellardes hot eine schute von 9 lesten. Constat 5 mr. 8 sc. Summa 2 sc.
4^a d. in und us.
Item Oleff hot in dem selbigen zo gut 40 mr. Summa 8 sc.
^a iij (3) zu iiij (4) korrigiert.
- [171.] Item Peter Oleffson hot eine schute von 9 lesten. Constat 5 mr. Summa 2 sc. in und
us.
Idem hot in der selbigen so gut 40 mr. Summa 8^a sc.
^a xvij (18) zu viij (8) korrigiert.
- [172.] Item Gert Nuneman hot ein schiff von 80 lesten. Constat 350 mr. Summa 1 mr. 11 sc.
vor dy helfte us.
Item Luder Heyme 600 weysse. Constat 120 mr. Summa 1 mr.
Item Heinrich Wagenbruge 100 weysse, 400 vagenschos, 2 last ther. Constat 29 mr.
Summa 1 f. minus 6 d.
Item Herman Brunswig 500 weysse, 750 vagenschos, 8 last ther. Constat 128 mr. 15 sc.
Summa 1 mr. 4 s. 4 d.
Item Meynart Buske 300 weysse, $3\frac{1}{2}$ last ther, 400 holcz. Constat 74 mr. Summa 15 sc.
minus 6 d.¹³
- (S. 40)
(f. 20^v) Item Hannes Lutow 500 weysse, 1200 vagenschos, 15 tunen ther. Constat 120 mr.
Summa 1 mr.
Item Ludike Hasenberg 250 weysse, $\frac{1}{2}$ last ther. Constat 50 mr. Summa 10 sc.
- [173.] Item Oleff Stolpe hot eine schute von 4 lesten. Constat 8 mr. Summa 8 s. in und us.
Item Michel Bonsow 1 Cumych laken, 3 tunen salcz. Constat 7 mr. 9 sc. Summa $6\frac{1}{2}$ s.
Item Hake Niclus hot 2 tunen salcz, 1 kessel, an pherden. Constat 7 [mr.]. Summa $3\frac{1}{2}$ s.
Idem in dem selbigen vor 8 mr. Summa 4 s.
Idem in dem selbigen vor $7\frac{1}{2}$ mr. Summa $3\frac{1}{2}$ mr.
Idem in dem selbigen vor 31 mr. Summa 1 f. 1 s.
- [174.] Item Curd Ruplo hot eine schute von 15 lesten. Constat 20 mr. Summa 2 sc. vor dy
helfte in.
Idem hot in der selbigen 14 leste kalkes. Constat 5 mr. minus 8 sc. Summa 1 sc. minus 2
d.

¹² Am unteren Rand rechts zeigt eine Hand nach oben, d.h. auf S. 39, weil die Eintragungen bezüglich des Schiffes dort fortgesetzt werden.

¹³ Am unteren Rand rechts zeigt eine Hand nach oben, d.h. auf S. 40, weil die Eintragungen bezüglich des Schiffes dort fortgesetzt werden.

[175.] Item Heinrich Gruneman hot ein schiff von 17 lesten. Constat 24 mr. Summa 6 s. vor dy helfte ballast us.

[176.] Item Albrecht Czymmerman hot ein schiff von 14 lesten. Constat 21 mr. Summa 2 sc. vor dy helfte in.

Idem hot in dem selbigen 6 schisslb. ysern, 8 last weysse. Constat 95 mr. Summa 19 sc.

[177.] Item Claues Cratzeberg hot eine schute von 6 lesten. Constat 16 mr. Summa 8 s. vor dy helfte in.

Item Hannes Mangel 4 leste honigk, 3 tunen. Constat 123 mr. Summa 1 mr. 18 d.

(S. 41)
(f. 20^v) [178.] Item Henningk Maz hot eine schute von 12 lesten. Constat 16 mr. Summa ½ f. in und us.

Item Marquart Nüneman 8 last weysse. Constat 75 mr. Summa 15 sc.

Idem 3 centener an kesseln. Constat 15 mr. Summa ½ f.

[179.] Item Marquart Nuneman hot ein schute von 8 lesten. Constat 20 mr. Summa 2 sc. vor dy helfte in.

Item hot in dem selbigen an weysse. Constat 125 mr. Summa 1 mr. 1 sc.

[180.] Item Gert Cussow hot ein schiff von 16 lesten. Constat 25 mr. Summa 2½ sc. vor dy helfte in ballast.

Idem hot in dem selbigen zo gut 25 mr. Summa 5 sc.

[181.] Item Sunnygel Bunde hot eine schute von 9 lesten. Constat 18 mr. Summa 4½ s. vor dy helfte in.

Item Sunnygel Schalle 14 faz osemu[n]t, 2½ tunen putter, 1 tune vleisch, 1 decher leder. Constat 22 mr. Summa 4 sc. 1 s.

Item Andreues Crabe 1 last osemu[n]t, 4 chw hude, 2 decher clyppinge. Constat 12 mr. 15 sc. Summa 2½ sc.

Item Laurencz Johannesson 7 tunen vleisch, ½ tune putter. Constat 5 mr. minus 8 sc. Summa 28 d.

Item Laurencz Crabe 23 faz ysern, ½ last putter, 4 tunen vleisch, 4 decher hude, 1 tune talk, 6 decher clyppinge, 2 decher buckffel. Constat 45 mr. 1 f. Summa 9 sc. 2 d.

Item Laurencz 4 faz osemu[n]t, 1 tune vleisch, ½ tune putter, 1 decher leder, 5 decher clyppinge. Constat 7 mr. 8 sc. Summa 3½ s. 2 d.

Idem hot in dem selbigen 9 faz osemu[n]t, 5 firtil putter, 5 tunen vleisch, 5½ decher clyppinge. Constat 15 mr. 11 sc. Summa ½ f. 3 d.

(S. 42)
(f. 21^v) [182.] Item Clauues Jute hot ein schute von 8 lesten. Constat 20 mr. Summa 4 sc. in und us ballast.

[183.] Item Raffeling Multun hot ein schiff von 60 lesten. Constat 100 mr. Summa 10 sc. vor dy helfte in.

Item Wylllem Esseler 1½ terling. Constat £34 gr. Summa 23 sc. minus 10 d.

Item Rubert Schele 1 terling. Constat £20 gr. Summa 13 sc. 10 d.

Item Rytczart Bruger 3 terling. Constat £60 gr. Summa 1½ mr. 4 sc.

Item Rubert Ferley 1 terling. Constat £20 gr. Summa 13 sc. 10 d.

Item Jon Wayt 1½ terling. Constat £30 gr. Summa 20 sc.

Item Thomas Cley ½ terling. Constat £10 gr. Summa 1 f. 20 d.

Item Wylllem Kaderin 1½ terling. Constat £25 gr. Summa 16 sc. 20 d.

Item Jon Mariot ½ terling. Constat £16 gr. Summa 25½ sc. 3 d.

Item Jon Kint 2 terling. Constat £50 gr. Summa 1 mr. 9 sc. 10 d.

Item Thomas Engelholt 1 terling. Constat £12 gr. Summa 8 sc.

[184.] Item Kaderin von Hol hot ein schiff von 50 lesten. Constat 100 mr. Summa 10 sc. vor dy helfte in.

Item Thomas Mayschal 6 terling. Constant £60 gr. Summa 1½ mr. 4 sc.

Item Jon Ysem 2 terling. Constat £30 gr. Summa 20 sc.

Item Wyllem Plybbel 4 terling. Constat £50 gr. Summa 1 mr. 9 sc. 10 d.

Item Rubert Nort 1 terling. Constat £15 gr. Summa 10 sc.

Item Heinrich Hanenffot 3½ terling. Constat £50 gr. Summa 1 mr. 9 sc. 10 d.

Item Thomas David 1½ terling. Constat £23 gr. Summa 15 sc. 10 d.

Item Jon Persigk 3 terling. Constat £35 gr. Summa 23 sc. 10 d.

Item Elias Butter 2 terling. Constat £15 gr. Summa 10 sc.

Item Lyffryd von der Kemant 1 terling. Constat £12 gr. Summa 8 sc.

(S. 43)
(f. 21^v) [185.] Item Echart Wuchis hot ein schiff von 24 lesten. Constat 26 mr. Summa 6½ sc. vor dy helfte in.

Item Pauuel Werner kessel vor 70 mr. Summa 14 sc.

Item Hannes Hoppe kessel^a, czwirn, zo gut 63 mr. Summa 12½ sc. 3 d.

Item Stheffen Crussow kessel, czin, so gut 48 mr. Summa 10 sc. minus 1 s.

Item Hannes Hyldebrant 3 schobe kessel. Constat 25 mr. Summa 5 sc.

Item Ludike Lussing kessele, salcz, czwirn. Constat 80 mr. Summa 16 sc.

Item Drewes Granzclow rotlach, strohute. Constat 6 mr. Summa 3 s.

Item Honynger kessele. Constat 70 mr. Summa 14 sc.

Item Heinrich Wülff kessele. Constat 25 mr. Summa 5 sc.

Item Peter von Lunen 5 leste salcz. Constat 27½ mr. Summa 5½ sc.

Item Hannes Ylhorn 14 schisslb. speck. Constat 22 mr. Summa 4½ sc. minus 3 d.

^a Hs. kellel.

[186.] Item Johan Nüenkerke hot ein schiff von 38 lesten. Constat 80 mr. Summa 8 sc. vor dy helfte us ballast.

Item Claues Munnych delen, vagenschos. Constat 20 mr. 16 sc. Summa 4 sc. 8 d.^a

^a Folgt fehlerhaft It[em].

[187.] Item Hannes Herder hot eine schute von 12 lesten. Constat 16 mr. Summa 4 s. vor dy helfte us ballast.

Item Arnolt Ruting 3 schok delen, 100 vagenschos, 24 grauwe laken. Constat 59 mr. Summa ½ mr. minus 6 d.

[188.] Item Wyllem Ferkels[te]cher hot ein schiff von 100 lesten. Constat 200 mr. Summa 20 sc. vor dy helfte in.

Item Huge Morder 2 terling. Constat £88 gr. Summa 2 mr. 10 sc. 20 d.

Item Jsebrant Petersson 2 terling. Constat £88 gr. Summa 2 mr. 10 sc. 20 d.

Item Arnolt Johanisson 1 terling. Constat £50 gr. Summa 1 mr. 9 sc. 10 d.¹⁴

Item Herman Pol salcz vor £12 gr. Summa 8 sc.

Item Jocub Heinrichzon 1 terling. Constat £9 gr. Summa 1 f.

Item Johan Wytte 2 terling. Constat £33 gr. Summa 22 sc.

(S. 44)
(f. 22^r)

¹⁴ Am unteren Rand rechts zeigt eine Hand nach oben, d.h. auf S. 44, weil die Eintragungen bezüglich des Schiffes dort fortgesetzt werden.

Item Reynalt Symonsson 1 terling. Constat £32 gr. Summa 21 sc. 10 d.
 Item Jacob Arnoltzon 3 terling. Constat £105 gr. Summa 3 mr. minus 2 sc.
 Item Ditherich Zeel 1 terling. Constat £22 gr. Summa 15 sc. minus 10 d.
 Item Johan Ruse 1 terling. Constat £6 gr. Summa 4 sc.
 Item Bruningk Gysebrecht salcz, gewant. Constat £40 gr. Summa 4½ f. minus 10 d.
 Item Jacob Col 1 terling. Constat £8 gr. Summa 5 sc. 10 d.

[189.] Item Johan Gebonzon hot ein schiff von 100 lesten. Constat £50 gr. Summa 16 sc. 20 d. vor dy helfte in.

Item hot in dem selbigen salcz. Constat £20 gr. Summa 13 sc. 10 d.
 Item Peter May salcz, gewant. Constat £26 gr. Summa 17 sc. 10 d.
 Item Tydeman Pylgrim gewant. Constat £15 gr. Summa 10 sc.
 Item Peter Clauesson 1 terling. Constat £16 gr. Summa 11 sc. minus 10 d.
 Item Melynus Pal salcz. Constat £20 gr. Summa 13 sc. 10 d.

[190.] Item Clauesson hot ein schiff von 85 lesten. Constat £70 gr. Summa 1 mr. minus 20 d. vor dy helfte in.

Item hot in dem selbigen 1 terling, seyfe. Constat £10 gr. Summa 1 f. 20 d.
 Item Heine Coppinson 2 terling. Constat £60 gr. Summa 1½ mr. 4 sc.
 Item Propike 9 stucke w̄ins. Constat 108 mr. Summa 22 sc. minus 1 s.

[191.] Item Johan Petersson hot ein schif von 80 lesten. Constat 300 mr. Summa 5 f. vor dy helfte us.

Item Peter Johannisson 1200 weysse, 12 leste ther, 15 leste asche, 1200 vagenschos.
 Constat 400 mr. Summa 3 mr. 8 sc.

(S. 45)
 (f. 22^v) [192.] Item Wolter Ditherichesson hot ein schute von 12 lesten. Constat 20 mr. Summa 2 sc. vor dy helfte in.

Item hot in der selbigen 8½ last rocken. Constat 60 mr. Summa ½ mr.
 Item Johan Grashoff 1 bal parcham, 1½ centener czin, 5 firtil blech, 3 centener blech.
 Constat 92 mr. Summa 3 f. 1 s.
 Item hot der schipper 1 last ysern & czin. Constat 36 mr. Summa 7 sc. 6 d.

[193.] Item Marquart Cremer hot ein schiff von 16 lesten. Constat 16 mr. Summa ½ f. 6 d. us und in ballast.

[194.] Item Jacob Slegel hot eine schute von 12 lesten. Constat 12 mr. Summa 3 s. vor dy helfte us.

Item Ludike Senkepil 6 schisslb. hoppen, 1 last salcz. Constat 18 mr. Summa 9 s.
 Item Andreues Rosenberg 1 last lantwein. Constat 9 mr. Summa 4½ s.

[195.] Item Tydeman Hug hot ein schiff von 50 lesten. Constat 150 mr. Summa 15 sc. vor dy helfte in ballast.

Item Peter Reymersson 1 terling. Constat 24 mr. Summa 12 s.

[196.] Item Heinrich Seger hot ein schiff von 22 lesten. Constat 26 mr. Summa 2½ sc. 3 d. vor dy helfte in ballast.

[197.] Item Gerlach Schaffer hot eine schute von 13 lesten. Constat 15 mr. Summa 4 s. minus 4^a d. vor dy helfte in ballast.

^a recte: 3.

[198.] Item Laurencz Kallickhorst hot ein schiff von 40 lesten. Constat 60 mr. Summa 1 f. vor dy helfte us.

Item Johan von Bremen 2300 holcz, 6 last ther, 3 last pech, 5 last asche, 100 bogenholcz, 100 clapperholcz. Constat 100 mr. Summa 20 sc.

(S. 46)
(f. 23^r) [199.] Item Frederich Heinrigisson hot ein schiff von 40 lesten. Constat £18 gr. Summa 1 f. vor dy helfte in ballast.

Idem hot in dem selbigen gwant vor £3 gr. Summa 2 sc.

[200.] Item Peter Tydemansson hot ein hollig von 80 lesten. Constat 150 mr. Summa 15 sc. vor dy helfte in.

Item Jacub Clauuesson 1 terling. Constat £30 gr. Summa 20 sc.

Item Peter Hawerbeke 1 terling. Constat £28 gr. Summa 18 sc. 20 d.

Idem der schipper 1 terling. Constat £24 gr. Summa 16 sc.

Item Johan Jacubeszon 1 terling. Constat £21 gr. Summa 14 sc.

Item Wuechis Clauuesson 1 terling. Constat £20 gr. Summa 13 sc.

Item Gert Wigger 150 salcz. Constat £16 gr. Summa 10 sc. 20 d.

Item Gert Om salcz vor £8 gr. Summa 5 sc. 10 d.

[201.] Item Johan von der Hoy hot ein schiff von 44 lesten. Constat 110 mr. Summa 11 sc. vor dy helfte us.

Item Ludike Mersche 625 scheffel weysse. Constat 125 mr. Summa 1 mr. 1 sc.

Item Heinrich Wagenbrugge 100 weysse, ½ last pech. Constat 21 mr. 1 f. Summa 4 sc. 8 d.

Idem der schipper 250 weysse, 100 wagenschos, ½ schok delen. Constat 53 mr. Summa 10½ sc. 3 d.

[202.] Item Wyllem Bodin hot ein bardcze von 30 lesten. Constat £60 gr. Summa 20 sc. vor dy helfte in.

Item Wyllem Mudfforde 4 terling. Constat £55 gr. Summa 1½ mr. 20 d.

Item Niclus Multun 2 terling. Constat £35 gr. Summa 1 mr. minus 20 d.

Item Heinrich Gregor 2 terling. Constat £20 gr. Summa 13 sc. 10 d.

Item Johan Garskun hozen vor £6 gr. Summa 4 sc.

Item Hüge Toch 4 terling. Constat £40 gr. Summa 1 mr. 2 sc.

[203.] Item Maz by der Se hot eine schute von 10 lesten. Constat 10 mr. Summa 1 sc. vor dy helfte in ballast.

Item Curd Botsam 1 last Berger visch. Constat 12 mr. Summa 6 s.

(S. 47)
(f. 23^v) [204.] Item Leffeke Backer hot ein schiff von 68 lesten. Constat 180 mr. Summa 3 f. vor dy helfte us.

Idem hot in dem selbigen 300 weysse, 200 weysse. Constat 102 mr. Summa 20 sc. 1 s.

Item Clauues von Czirkze 550 weysse. Constat 93½ mr. Summa 3 f. 21 d.

Item Heinrich Schrey 400 weysse. Constat 84 mr. Summa 17 sc. minus 6 d.

Item Johan Warmlo 800 weysse. Constat 160 mr. Summa 1 mr. 8 sc.

Item Ludike Munt 400 weysse. Constat 84 mr. Summa 16 sc. 2 s.

Item Johan Warmlo 4 halbe laken. Constat 20 mr. Summa 4 sc.

[205.] Item Peter Block hot ein schiff von 28 lesten. Constat 40 mr. Summa 4 sc. vor dy helfte ballast in.

[206.] Item Claues Tosse hot ein schiff von 16 lesten. Constat 20 mr. Summa 2 sc. vor dy helfte ballast in.

[207.] Item Schipper Wyg hot ein kogen von 70 lesten. Constat 250 mr. Summa 2 mr. 2 sc. vor in und us.

Item Ditherich Gerdisson 2000 weysse, 4ⁿ schok delen, 500 holcz. Constat 372½ mr. Summa 3 mr. 4 sc. 21 d.

Item Winckelman 6 halbe laken. Constant £6 gr. Summa 4 sc.

^a iij^c (400) zu iij (4) korrigiert.

[208.] Item Wyllem Pape hot ein schiff von 90 lesten. Constat 150 mr. Summa 15 sc. vor dy helfte in.

Item hot in dem selbigen 200 salcz. Constat £30 gr. Summa 20 sc.

Item Ditherich Gerdisson 2 terling, 100 salcz. Constant £42 gr. Summa 1 mr. 4 sc.

Item Osker Oskersson 1 terling. Constat £16 gr. Summa 10 sc. 20 d.

Item Peter Eyde 3 terling. Constat £81 gr. Summa 9 f.

Item Florinus Pauuelsson 1 terling. Constat £10 gr. Summa 1 f. 20 d.

Item Claues Dūwale 1 terling. Constat £16 gr. Summa 10 sc. 20 d.

Item Ysebrant Cuper 1 terling. Constat £12 gr. Summa 8 sc.¹⁵

Item Gert Wigger 1 terling. Constat £20 gr. Summa 13 sc. 10 d.

Item Gert Degen 2 terling, 100 salcz. Constat £29 gr. Summa 19 sc. 10 d.

Item Jacub Clauuesson 1 terling. Constat £20 gr. Summa 13 sc. 10 d.

Item Claues Jacobesson 2 terling. Constat £54 gr. Summa 1½ mr.

Item Johan von Dymen 2 terling. Constat £30 gr. Summa 20 sc.

Item Peter Johannesson 2 terling. Constat £29 gr. Summa 19 sc. 10 d.

Item Ditherich Blomert 1 terling. Constat £18 gr. Summa ½ mr.

Item Johan Juge 2 terling. Constat £28 gr. Summa 3 f. 20 d.

[209.] Item Pauuel Ludikensson hot ein schiff von 70 lesten. Constat £30 gr. Summa 10 sc. vor dy helfte in.

Item hot in dem selbigen 250 salcz. Constat £20 gr. Summa 13 sc. 10 d.

Item Peter Eyde 1 terling. Constat £24 gr. Summa 16 sc.

Item Gert Wigger 1 terling. Constat £16 gr. Summa 10 sc. 20 d.

Item Johan von Dymen 1 terling. Constat £10 gr. [Summa] 1 f. 20 d.

Item Florinus Pauuelsson 8 Walmysche laken, 1 stucke lywant. Constat £5 gr. Summa ½ f. 10 d.

Item Arnolt Ludikensson 12 Walmysche laken. Constat £7 gr. Summa 4 sc. 20 d.

Item Johan Hugenzon 1 terling. Constat £6 gr. Summa 4 sc.

Item Wyllem Albrechtzon 1 terling. Constat £12 gr. Summa 8 sc.

[210.] Item Reymer Wūlleff hot ein schiff von 100 lesten. Constat £100 gr. Summa 1 mr. 9 sc. 10 d. vor dy helfte in.

Item Kunike Ludescheide 1 terling. Constat £38 gr. Summa 25 sc. 10 d.

Item Herman Pol 1 terling. Constat £22 gr. Summa 14 sc. 20 d.

Item Arnolt Othe 2 terling. Constat £80 gr.^a Summa 2 mr. 5 sc. 10 d.

Item Jacub Hyldebrant 1 terling. Constat £24 gr. Summa 16 sc.

Item Heinrich Cremer 3 terling. Constat £92 gr. Summa 2½ mr. 40 d.

¹⁵ Am unteren Rand rechts zeigt eine Hand nach oben, d.h. auf S. 48, weil die Eintragungen bezüglich des Schiffes dort fortgesetzt werden.

- (S. 49)
(f. 24^v)
- Item Johan Ylhorn 2 terling, 3 faz. Constat £92 gr. Summa 2½ mr. 40 d.¹⁶
 Item Johan Eggebrecht 3 truge faz. Constat £30 gr. Summa 20 sc.
 Item Hannes Smeding 1 terling. Constat £53 gr. Summa 1 mr. 11 sc. 10 d.
 Item Herman Hoppener 2 terling, 2 faz, 30 phyfften nusse. Constat £65 gr. Summa 1½ mr. 5 sc. 10 d.
 Item Ludike Cluuer 3 terling. Constat £112 gr. Summa 3 mr. 2 sc. 20 d.
 Item Gobel Pecow 1 terling. Constat £16 gr. Summa 11 sc. 10 d.
 Item Peter Dornbeke 1 terling. Constat £20 gr. Summa 13 sc. 10 d.
 Item Mychel Scholcze 2 terling, 2 bal comel. Constat £46 gr. Summa 5 f. 20 d.
 Item Heinrich Gyse 3 terling. Constat £70 gr. Summa 2 mr. minus 40 d.
 Item Laurencz Swarcze 2 terling. Constat £60 gr. Summa 1½ mr. 4 sc.
 Item Arnolt Scherer 5 terling. Constat £225 gr. Summa 5½ mr. 5 sc. minus 10 d.
 Item Wychman Osenbrugge 250 corbe wigen. Constat £61 gr. Summa 1½ mr. 4 sc. 20 d.
 Item Hannes Leube 1 terling. Constat £32 gr. Summa 21 sc. 10 d.
 Item Johan Sticker 1 terling. Constat £15 gr. Summa 10 sc.
 Item Peter Johanisson 1036 elen canefaz. Constat £11 gr. Summa 7 sc. 10 d.
 Item Heinrich Palborn 8 tunen, 1½ bereben faz. Constat £40 gr. Summa 1 mr. 2 sc. 20 d.
 Item Arnolt von der Hufe 1 terling. Constat £22½ gr. Summa 15 sc.
 Item Gert Seger 1 terling. Constat £24 7½ s. gr. Summa 16 sc. 7 d.
 Item Peter Wormenit 4 bal comel. Constat £8 gr. Summa 5 sc. 10 d.
 Item Herman Bonhorst 4 faz. Constat £117 gr. Summa 3 mr. 1 f.
 Item Johannes Crolow 1 last seyfe. Constat £9 5 s. gr. Summa 1 f. 5 d.
 Item Ewerd Buck 1 terling. Constat £11 2 s. gr. Summa 7 sc. 1 s.
 Item Hyldebrant von Eyken 2 terling. Constat £52 gr. Summa 1 mr. 10 sc. 20 d.
 Item Kostike von Borsten 2 terling. Constat £42 gr. Summa 1 mr. 4 sc.
 Item Heinrich Bowinghuzen 1 terling. Constat £14 gr. Summa 9 sc. 10 d.
 Item Lambert Ruge 1 terling. Constat £45 gr. Summa 5 f.
 Item Heinrich Canow 1 terling. Constat £20 gr. Summa 13 sc. 10 d.
 Item Godike Lenczendig 1 terling. Constat £25 gr. Summa 16 sc. 20 d.
 Item Lyffert Blumental 1 terling. Constat £37½ gr. Summa 25 sc.
 Item Hanes Huppe 1 terling. Constat £31 3 s. gr. Summa 20 sc. 23 d.
 Item Herman Schurman 10 terling, 2 faz. Constat £300 8 s. gr. Summa 8½ mr. 1½ sc. 3 d.
 Item Hanes Ballich 1 terling, 2 faz nusse. Constat £30 gr. Summa 20 sc.¹⁷
 Item Reymer Wülleff 1 terling. Constat £32 4 s. 8 d. gr. Summa 21½ sc.
 Item Merthin Brandenburg 1 terling. Constat £21 gr. Summa 14 sc.
 Item Wyllem vom Hoffe 2 terling. Constat £40 gr. Summa 1 mr. 2 sc. 20 d.
 Item Dame Symo[n]sson 17 faz wiens. Constat 204 mr. Summa 1½ mr. 12 s.
^{a-a} Folgt fehlerhaft 10 lb., denn 2 mr. 5 sc. 10 d. entspricht exakt dem Wert des Tuches (£80 gr.).
- [211.] Item Jacob Stufe hot ein schiff von 50 lesten. Constat 150 mr. Summa 15 sc. vor dy helfte in ballast.
 Item Rutger von Collike 8 stucke weins. Constat £32 gr. Summa 21 sc. 10 d.

¹⁶ Am unteren Rand rechts zeigt eine Hand nach oben, d.h. auf S. 49, weil die Eintragungen bezüglich des Schiffes dort fortgesetzt werden.

¹⁷ Am unteren Rand rechts zeigt eine Hand nach oben, d.h. auf S. 50, weil die Eintragungen bezüglich des Schiffes dort fortgesetzt werden.

- [212.] Item Heine Wyllemsson hot ein schiff von 30 lesten. Constat £20 gr. Summa 13 sc. 20 d. vor dy helfte in ballast.
 Item Sywert Herikenson 12 Petriken. Constat £7 gr. Summa 4 sc. 20 d.
 Item Johan von Dymen 70 salcz. Constat £7 gr. Summa 4 sc. 20 d.
- [213.] Item Thomas Johanisson hot ein schiff von 50 lesten. Constat £20 gr. Summa 6½ sc. 5 d. vor dy helfte in ballast.
 Item Johann Cyp 2 terling. Constat £24 gr. Summa 16 sc.
- (S. 51)
 (f. 25^v) [214.] Item Johan Grabow hot ein schiff von 24 lesten. Constat 20 mr. Summa 2 sc. vor dy helfte us.
 Idem^a hot in dem selbigen 2400 vagenschos. Constat 16 mr. Summa ^b5 sc. 6 d.^b
^a Hs. Item. ^{b-b} recte: 3 sc. 6 d.
- [215.] Item Bernt Bolstede hot ein schiff von 40 lesten. Constat £20 gr. Summa 1 f. 20 d. vor dy helfte in ballast.
 Idem hot in dem selbigen 100 salcz. Constat £14 gr. Summa 9 sc. 10 d.
- [216.] Item Johan Senghe hot ein schiff von 50 lesten. Constat 150 mr. Summa 15 sc. vor dy helfte in ballast.
 Idem hot in dem selbigen 3½ last salcz. Constat 20 mr. Summa 4 sc.
- [217.] Item Ysebrecht Fredrichesson hot ein schute von 12 lesten. Constat 14 mr. Summa^a 3½ s. vor dy helfte in ballast.
 Item Brant hot in dem selbigen 3 terling. Constat £27 gr. Summa 3 f.
 Item Jacub Petersson 1 terling. Constat £21 gr. Summa 14 sc.
^a Folgt gestrichener Buchstabe: S[umma]?
- [218.] Item Arnolt Scheinbreke hot eine schute von 10 lesten. Constat 10 mr. Summa 1 sc. vor dy helfte^a in ballast.
 Item Bernt Honynger speck vor 15 mr. Summa ½ f.
^a Folgt gestrichen in.
- [219.] Item Johan Symonsson hot ein schiff von 100 lesten. Constat £50 gr. Summa 16 sc. 20 d. vor dy helfte in.
 Idem hot in dem selbigen 200 salcz. Constat £30 gr. Summa 20 sc.
 Idem 1 terling. Constat £18 gr. Summa ½ mr.
 Item Herman Pol 1 terling. Constat £16 gr. Summa 10 sc. 20 d.
 Item Peter Johanisson 3 terling. Constat £45 gr. Summa 5 f.
 Item Johan Jacubezon 1 terling. Constat £22 gr. Summa 14 sc. 20 d.
 Item Johan von Dymesson 2 terling. Constat £30 gr. Summa 20 sc.
 Item Herman Johanisson 1 terling. Constat £20 gr. Summa 13 sc. 10 d.¹⁸
 Item Ditherich Woltersson 1 terling. Constat £7 gr. Summa 4 sc. 20 d.
 Item Johan Huge 1 terling. Constat £16 gr. Summa 10 sc. 10 d.
 Item Gerbrant Petersson 2 terling. Constat £22 gr. Summa 14 sc. 20 d.
 Item Oskersson 4 halbe laken. Constant £6 gr. Summa 4 sc.
- [220.] Item Junge Boydesson hot ein schiff von 80 lesten. Constat £40 gr. Summa 13 sc. 10 d. vor dy helfte in.

¹⁸ Am unteren Rand rechts zeigt eine Hand nach oben, d.h. auf S. 52, weil die Eintragungen bezüglich des Schiffes dort fortgesetzt werden.

Item Jon Sye 1 terling. Constat £16 gr. Summa 10 sc. 20 d.
 Item der schipper 200 salcz. Constat £18 gr. Summa ½ mr.
 Item Johan Backer 2 terling. Constat £26 gr. Summa 17 sc. 10 d.
 Item Peter Peck 150 salcz. Constat £13½ gr. Summa 9 sc.

[221.] Item Heine Wyllemsson hot ein schiff von 30 lesten. Constat £20 gr. Summa 13 sc. 10 d. vor dy helfte us.

Item Gert Degen 1250 weysse, 200^a holcz. Constat 265 mr. Summa 2 mr. 5 sc.
 Item Sywert Herkenson 60 schein vlachis, 4 schisslb. speck. Constat 24 mr. Summa 12 s.

^a Folgt gestrichen salcz.

[222.] Item Johan Bast hot ein schiff von 36 lesten. Constat 70 mr. Summa 14 sc. in und us ballast.

[223.] Item Johan vom Ryne hot einen kogen von 100 lesten. Constat £90 gr. Summa 5 f. vor dy helfte in.

Item Johan Eggebrecht 5 faz. Constant £30 gr. Summa 20 sc.
 Item Lubert Bannynck 2 faz. Constant £16 gr. Summa 11 sc. minus 10 d.
 Item Godike Pecow 1 terling. Constat £16 gr. Summa 10 sc. 20 d.
 Item Hannes Nūnetich 1 faz. Constat £19 17 s. gr. Summa 13 sc. 7 d.¹⁹
 Item Johan Sticker 2 terling. Constat £51½ gr. Summa 1 mr. 10 sc. 10 d.
 Item Herman Hoppener 1 terling. Constat £23 gr. Summa 15 sc. 10 d.
 Item Lubert Bannynck 1 faz. Constat £12 gr. Summa 8 sc.
 Item Tylman von Herken 1 terling. Constat £57 gr. Summa 1½ mr. 2 sc.
 Item Peter Zalomon 1 terling. Constat £40½ gr. Summa 1 mr. ½ f.
 Item Lambert Ruge 1 terling. Constat £31 gr. Summa 20 sc. 20 d.
 Item Gert Rochislo 1 terling. Constat £26 gr. Summa 17 sc. 10 d.
 Item Johan Franke 2 terling. Constat £41 gr. Summa 1 mr. ½ f. 10 d.
 Item Johan von dem Bruche 1 terling. Constat £17½ gr. Summa ½ mr. minus 10 d.
 Item Heinrich Kregel 1 terling. Constat £21 gr. 1 faz £10 gr. Summa 20 sc. 20 d.
 Item Gert Seger 1 terling. Constat £30 gr. Summa 20 sc.
 Item Arnolt Scherer 5 terling. Constat £120 gr. Summa 3 mr. 8 sc.
 Item Jocab Brothagen 3 terling. Constat £82½ gr. Summa 2 mr. 7 sc.
 Item Heinrich Heyssse 2 terling. Constat £70 3 s. gr. Summa 2 mr. minus 3 s.
 Item Herman Winkel 3 terling. Constat £87 14 s. gr. Summa 2 mr. 10 sc.
 Item Curd von Gyten 2 terling. Constat £52 7 s. gr. Summa 1 mr. 11 sc.
 Item Peter von dem Wasser 1 terling. Constat £47 gr. Summa 1 mr. 7 [sc.] 10 d.
 Item Hyldebrant von dem Eyken 2 terling. Constat £61 gr. Summa 1 mr. 16 sc. 20 d.
 Item Ewerd Buck 1 terling, 1 faz. Constant £52 gr. Summa 1 mr. 4 sc.
 Item Gert Hermansson 1 terling. Constat £30 gr. Summa 20 sc.
 Item Dytherich Heinringeszon 2 terling. Constat £76 gr. Summa 2 mr. 2 sc. 20 d.
 Item Johan von Gangelt 1 terling. Constat £28 14 s. gr. Summa 18 sc. 20 d.
 Item Hannes Eclinkhoff 1 terling. Constat £22 gr. Summa 14 sc. 20 d.
 Item Tydeman Gerdisson 1 terling. Constat [£]24 [gr.] Summa 16 sc.
 Item Kostike von Borsten 3 terling. Constat £68 gr. Summa 7½ f. 10 d.

(S. 53)
 (f. 26^v)

¹⁹ Am unteren Rand rechts zeigt eine Hand nach oben, d.h. auf S. 53, weil die Eintragungen bezüglich des Schiffes dort fortgesetzt werden.

Item Johan Ballich 1 terling. Constat £28 gr. Summa 3 f. 20 d.
 Item Arnolt Otthe 1 terling. Constat £49 gr. Summa 1 mr. 8 sc. 20 d.
 Item Reynike Fogel 1 terling. Constat £35 gr. Summa 1 mr. minus 20 d.
 Item Heinrich Wüchis 2 terling. Constat £75 gr. Summa 2 mr. 2 sc.
 Item Godike Lenczendig^a 1 terling. Constat £70 gr. Summa 1 mr. 23 sc. minus 10 d.²⁰
 Item Hannes Ylhorn 1 terling. Constat £19 gr. Summa ½ mr. 20 d.
 Item Rubert von Welden 2 terling, 1 tune. Constat £44 gr. Summa 1 mr. 3 f. 20 d.
 Item Dytherich von Assen 1 tune mit mutzen. Constat £17 gr. Summa 11 [sc.] 10 d.
 Item Kynyke^b Ludenscheide 1 terling. Constat £38 gr. Summa 26 sc. 10 d.
 Item Copperode 1 terling. Constat £45 gr. Summa 1 mr. 6 sc.
 Item Johan Baratz 16 tunen allûn. Constat £16 gr. Summa 10 sc. 20 d.
 Item Heinrich vom Holcze 1 terling. Constat £24 gr. Summa 16 sc.
 Item Kessin Welthuzen 1 terling, 1 tune. Constat £24½ gr. Summa 16 sc. 10 d.
 Item Herman Schurman 8 terling, 11 tunen allûn. Constat £241 gr. Summa 6½ mr. 4 sc. 20 d.
 Item Heinrich vom Holcze 2 faz, 1 tune. Constat £28 gr. Summa 3 f. 20 d.
 Item Brothagen 3 terling. Constat £82½ 5 s. gr. Summa 2 mr. 7 sc. 5 d.
 Item Herman Hytwelt 1 terling, 2 faz. Constat £95 gr. Summa 2½ mr. 3 sc.

^a *Hs.* Lenczendig. ^b *Hs.* Kinyke.

[224.] Item Peter von Rüssen hot ein schiff von 120 lesten. Constat £100 gr. Summa 1 mr. 9 sc. 10 d. vor dy helfte in.

Item Johan Eckebrecht 1 faz. Constat £10 gr. Summa 7 sc. minus 10 d.
 Item Heinrich Lutlike 6000 lampfel. Constat £20 gr. Summa 13 sc. 10 d.
 Item hot in dem selbigen 1 terling. Constat £6½ gr. Summa 4 sc. 10 d.
 Item Godike Pecow 1 terling. Constat £18 6 s. gr. Summa ½ mr. 6 d.
 Item Hyldebrant von Elssen 1 terling. Constat £42 gr. Summa 1 mr. 4 sc.
 Item Michel Scholcze 1 faz mutzen, 6 tunen seyfe, 1 sag bomwulle. Constat £18 gr. Summa ½ mr.²¹

(S. 55)
(f. 27^v)
 Item Gotschalk von dem Bokel 1 terling. Constat £28 13 s. gr. Summa 19 sc. 3 d.
 Item Herman Hoppener 1 terling. Constat £26 gr. Summa 17 sc. 10 d.
 Item Herman Cotman 2 terling. Constat £36 gr. Summa 1 mr.
 Item Peter Wormenyt 2 faz. Constat £22 gr. Summa 14 sc. 20 d.
 Item Dytherich von Essen 1 tune mit mutzen. Constat £7 5 s. gr. Summa 4 sc. 20 d.
 Item Herman Bonhorst 1 faz. Constat £39 14 s. gr. Summa 1 mr. 2 sc. 20 d.
 Item Peter von dem Wasser 1 terling. Constat £35 7 s. gr. Summa 23 sc. 10 d.
 Item Allexius Sunnenberg 2 terling. Constat £80 gr. Summa 2 mr. 5 sc. 10 d.
 Item Hannes Smeding 1 terling. Constat £27½ gr. Summa 3 f. 10 d.
 Item Gotschalk Lenczendig 1 terling. Constat £30 gr. Summa 20 sc.
 Item Peter Wormenyt 2 faz. Constat £14 gr. Summa 9 sc. 10 d.
 Item Arnolt Otthe 1 terling. Constat £51 gr. Summa 1 mr. 10 d.
 Item Johan Bitter 1 terling. Constat £40 gr. Summa 1 mr. 2 sc. 20 d.
 Item Peter Reglinckhugen 1 terling. Constat £30 gr. Summa 20 sc.

²⁰ Am unteren Rand rechts zeigt eine Hand nach oben, d.h. auf S. 54, weil die Eintragungen bezüglich des Schiffes dort fortgesetzt werden.

²¹ Am unteren Rand rechts zeigt eine Hand nach oben, d.h. auf S. 55, weil die Eintragungen bezüglich des Schiffes dort fortgesetzt werden.

Item Johan Huppe 2 terling. Constat £68 10 s. gr. Summa 1 mr. 11 sc. 20 d.
 Item Albrecht Rote 1 terling. Constat £30 gr. Summa 20 sc.
 Item Lyffert Blumental 1 terling. Constat £46 12 s. gr. Summa 1 mr. 7 sc. 2 d.
 Item Hanes Buck 1 terling. Constat £21 gr. Summa 14 sc.
 Item Heinrich Eyclinckhof 1 terling. Constat £42 5 s. gr. Summa 1 mr. 4 sc. 5 d.
 Item Heinrich Linck 1 terling. Constat £39 15 s. gr. Summa 1 mr.^a 2 sc.
 Item Hartwig Hytwelt 1 terling. Constat £42 gr. Summa 1 mr. 4 sc.
 Item Heinrich Olinghus 1 terling. Constat £32 9 s. gr. Summa 21 sc. 19 d.
 Item Hannes vom Sare 1 terling. Constat £28 10 s. gr. Summa 19 sc.
 Item Kessin Welthuzen 3 terling. Constant £70 gr. minus 5 s. Summa 1 mr. 22 sc. 15 d.
 Idem hot 5 tunen, 1 faz. Constant £27 5 s. gr. Summa 3 f. 5 d.
 Item Herman Schurman 3 terling. Constant £92 gr. Summa 2½ mr. 40 d.
 Item Herman Hytffelt 2 terling, 2 faz. Constant £145 gr. Summa 4 mr. 20 d.
 Item Wyllem vom Hoffe 2 terling. Constat £40 [gr.]. Summa 1 mr. 2 sc. 20 d.
^a Folgt gestrichen 15 d.

(S. 56) [225.] Item Johann Brun hot ein schiff von 24 lesten. Constat 30 mr. Summa ½ f. vor dy
 (f. 28^v) helfte in.

Item Heinrich Castdorff 18 dosin kussenburen lywant. Constat £25 gr. Summa 15 sc.
 Item Albrecht Ludenscheide 1 pal sarduch, 1 tune. Constat 100 mr. Summa 20 sc.
 Item Hannes Ballik 1000 lywant, 3 schisslb. speck. Constat 41½ mr. Summa 8 [sc.] 9 d.
 Item Hannes Gorber 8 schobe kessel, 3 faz blech, 1 faz czin. Constat 70 mr. Summa 14 sc.
 Item Claues Bruckeman 12 schobe kessel. Constat 60 mr. Summa ½ mr.
 Item Pauuel Werner 1 bal parcham, 1 czin. Constat 65 mr. Summa 13 sc.
 Item Ditherich Propike 20 last salcz. Constat 108½ mr. Summa 22 sc. minus 9 d.

[226.] Item Jacob Wrage hot ein schiff von 100 lesten. Constat £50 gr. Summa ½ mr. 4 sc.
 20 d. vor dy helfte in.

Item Jon Cursson 1 terling. Constat £18 gr. Summa ½ mr.
 Item Johannes Kyp 1 terling. Constat £12 gr. Summa 8 sc.
 Item Wyllem Sandwig ½ terling. Constat^a £6 gr. Summa 4 sc.
 Item Jon Mayffey 1 terling. Constat £8 gr. Summa 5 sc. 10 d.
 Item Jonis Thomas 1 terling. Constat £12 gr. Summa 8 sc.
 Item Thomas Burge 3 terling. Constat £45 gr. Summa 5 f.
 Item der schipper 1 terling. Constat £12 gr. Summa 8 sc.
^a Folgt gestrichen 1 f.

(S. 57) [227.] Item Johan Somer hot ein schiff von 110 lesten. Constat £90 gr. Summa 5 f. vor dy
 (f. 28^v) helfte in.

Item hot der schipper 300 salcz. Constat £36 gr. Summa 1 mr.
 Item Hannes Fryge 1 terling. Constat £25 gr. Summa 16 sc. 20 d.
 Item Clauues Lange 1 terling. Constat £27 gr. Summa 3 f.
 Item Ewerd Buck 1 terling. Constat £24½ gr. Summa 16 sc. 10 d.
 Item Hannes Smeding 1 terling. Constat £19 gr. Summa ½ mr. 20 d.
 Idem hot in dem selbigen 1 terling. Constat £22 gr. Summa 14 sc. 20 d.

[228.] Item Jacob Johannisson hot ein schiff von 50 lesten. Constat 60 mr. Summa 1 f. vor dy helfte in.

Idem hot in dem selbigen gwant vor £3½ gr. Summa 6 s.
 Item Peter Johannisson 100 salcz, 9 laken. Constat £13½ gr. Summa 9 sc.
 Item Arnolt von der Auster 1 terling. Constat £27 gr. Summa 3 f.
 Item Claues Johannisson 1 terling. Constat £10 gr. Summa 7 sc. minus 10 d.

[229.] Item Herke Johan hot ein schiff von 36 lesten. Constat £11 gr. Summa 3½ sc. 10 d.
 vor dy helfte in ballast.

Idem hot in dem selbigen 1 terling. Constat £14 gr. Summa 9 sc. 10 d.
 Item Arnolt von der Auster 1 terling. Constat £27 gr. Summa 3 f.

[230.] Item Ram Brant hot ein schiff von 80 lesten. Constat 150 mr. Summa 15 sc. vor dy
 helfte us.

Item Arnolt von der Auster hot in dem selbigen 35 last weysse, 3000 holcz. Constat 430
 mr. Summa 3½ mr. 2 sc.

[231.] Item Johan Melinus hot ein schiff von 72 lesten. Constat £50 gr. Summa 16 sc. vor
 dy helfte ballast in.

Idem hot in dem selbigen 1 terling. Constat £16 gr. Summa 10 sc. 20 d.
 Item Engel Gerdisson 1 terling. Constat £10 gr. Summa 7 sc. minus 10 d.

(S. 58)
 (f. 29^r) [232.] Item Johan Lubert hot ein schiff^a von 50 lesten. Constat £30 gr. Summa 10 sc. vor dy
 helfte in.

Item Herman Wythun hot in dem selbigen 18 faz wÿns, 7 halbe fuder. Constant £112 gr.
 Summa 3 mr. ½ f. minus 10 d.

^a hot ein schiff *fehlerhaft wiederholt*.

[233.] Item Johan Parcham hot ein schiff von 50 lesten. Constat £43 gr. Summa 14 sc. 10 d.
 vor dy helfte in.

Item Rutger Bogel 6 stücke wÿns, 6 halbe fuder. Constat £25 gr. Summa 16 sc. 20 d.
 Idem der schipper 1 terling. Constat £12 gr. Summa 8 sc.

Idem der schipper 1 terling. Constat £10 gr. 3 faz walnÿs. Constant £3 gr. Summa 8 sc.
 20 d.

Item Johan von Dymen 1 terling. Constat £8 gr. Summa 5 sc.

[234.] Item Georgie von Linden hot ein schiff von 70 lesten. Constat £60 gr. Summa 20 sc.
 vor dy helfte in.

Item Jon Gyp 2 terling. Constant £24 gr. Summa 16 sc.

Item Rubert Schilin 1 terling. Constat £12 gr. Summa 8 sc.

Item Thomas Engelholt 4 terling. Constat £50 gr. Summa 1 mr. 9 sc. 10 d.

Item Wyllem Sandwig 1 terling. Constat £12 gr. Summa 8 sc.

Item Jon Mapis 1 terling. [Constat] £12 gr. Summa 8 sc.

Item Jon Frost 2 terling. Constat £24 gr. Summa 16 sc.

Item Rubert Berley ½ terling. Constat £6 gr. Summa 4 sc.

Item Wyllem Kastein 4 terling. Constat £48 gr. Summa 1 mr. 8 sc.

Item Niclus Wytte 1 terling. Constat £12 gr. Summa 8 sc.

Item Jonis Thonis 3 terling. Constat £36 gr. Summa 1 mr.

Item Jon Mayffey ½ terling. Constat £6 gr. Summa 4 sc.

Item Thomas Cley 1 terling. Constat £10 gr. Summa 7 sc. minus 10 d.

Item Bernt von der Asche 1 terling. Constat £30 gr. Summa 20 sc.

- (S. 59)
(f. 29^v) [235.] Item Tydeman Ewerdisson hot ein schiff von 60 lesten. Constat £38 gr. Summa ½ mr. 20 d. vor dy helfte in.
Item Curd Hawerman 14 stücke w̄ins. Constat £86 gr. Summa 2 mr. 9 sc. 10 d.
- [236.] Item Jacob Swan hot ein schiff von 65 lesten. Constat 125 mr. Summa 1 mr. 1 sc. in und us.
Item Curd Hawerman hot in dem selbigen²² 25 leste weysse, 2600 holcz. Constat 307 mr. Summa^a 2½ mr. ½ f. minus 6 d.
Item Curd Hawerman hot in dem selbigen in gebracht²³ 21 stücke weins. Constat £83 gr. Summa 2 mr. 8 sc.
^a Folgt gestrichen Con[stat].
- [237.] Item Wolqwin Hy[I]debrandesson hot ein schiff von 40 lesten. Constat £12 gr. Summa 4 sc. vor dy helfte in ballast.
Item Dytherich Johanisson 4 halbe laken. Constat £8 gr. Summa 5 sc. 10 d.
Item Arnolt von Drollen 800 rechen. Constant £1 gr. Summa 20 d.
- [238.] Item Ditherich Clauuesson hot ein schiff von 55 lesten. Constat £17 gr. Summa 5½ sc. 3 d. vor dy helfte in ballast.
Idem hot in dem selbigen 6 halbe laken. Constat £3½ gr. Summa 2 sc. 10 d.
Item Peter Dudes 6 halbe laken. Constat £3½ gr. Summa 2 sc. 10 d.
- [239.] Item Claues von Bremen hot ein schute von 6 lesten. Constat 12 mr. Summa 3 s. vor dy helfte us.
Idem hot in dem selbigen 2½ schok delen, 200 vagenschos. Constat 7½ mr. Summa 3½ s. 3 d.
- [240.] Item Heinrich Seffer hot ein schiff von 24 lesten. Constat 16 mr. Summa 4 s. vor dy helfte in.
Idem hot in dem selbigen 12 leste kalkes. Constat 4 mr. Summa 2 s.
- (S. 60)
(f. 30^v) [241.] Item Hanes Molner hot ein schute von 16 lesten. Constat 12 mr. Summa 3 s. vor dy helfte in ballast.
- [242.] Item Adrian Gysebrechtzon hot ein schute von 10 lesten. Constat 14 mr. Summa 7 s. in und us.
Idem hot in dem selbigen 3 stücke blyes. Constat 10 mr. Summa 2 sc.
Item Peter Crouwel^a 2 schok delen, 2 last pech, 400 holcz, 30 schein vlachis, 2 pypen w̄yns. Constat^b 28 mr. Summa 14 s.
^a Hs. Crouwerel. ^b Hs. fehlerhaft Summa.
- [243.] Item Heine Wyllemsson hot eine schute von 9 lesten. Constat 12 mr. Summa 3 s. vor dy helfte in ballast.
- [244.] Item Claues Czulig hot ein schiff von 15 lesten. Constat 20 mr. Summa 2 sc. vor dy helfte in.
Item Curd Rysewig 10 tunen putter und holcz. Constat 27 mr. Summa 5 sc. 12 d.
- [245.] Item Hanes Tycze hot ein schute von 12 lesten. Constat 12 mr. Summa 3 s. vor dy helfte in ballast.

²² Beim Export.

²³ Beim Import.

- [246.] Item Laurencz Oleffson hot eine schute von 5 lesten. Constat 5 mr. Summa $\frac{1}{2}$ sc. vor dy helfte in.
 Item Stheffen Wydeman $4\frac{1}{2}$ tune putter, 3 faz osemu[n]t, 1 decher hude, 5 decher clyppinge, 5 pherd. Constat 23 mr. 16 sc. Summa 4 sc. 20 d.
 Item Ludike Abel $\frac{1}{2}$ last ysern, 4 tunen vleisch, 1 tune putter, 3 pherd, $1\frac{1}{2}$ decher hude. Constat 19 mr. Summa 4 sc. minus 6 d.
 Item Oleff Mangnus 2 faz ysern, 2 tunen vleisch. Constat 3 mr. Summa 18 d.
 Item Hannes Bekeman $2\frac{1}{2}$ tune vleisch, 2 tune tallik. Constat 2 mr. Summa 1 s.
- [247.] Item Hüge Peck hot ein schiff von 60 lesten. Constat £30 gr. Summa 10 sc. vor dy helfte in ballast.
 Idem hot in dem selbigen 400 salcz. Constat £36 gr. Summa 1 mr.
- (S. 61)
(f. 30^r) [248.] Item Scholle Wyllemsson hot ein schiff von 100 lesten. Constat £50 gr. Summa 16 sc. 20 d. vor dy helfte in.
 Idem hot in dem selbigen 500 salcz. Constat £45 gr. Summa 1 mr. 9 sc. 10 d.
 Item Claues Hobezon 150 salcz. Constat £13 $\frac{1}{2}$ gr. Summa 9 sc.
- [249.] Item Heinrich Fycke hot ein schute von 10 lesten. Constat 16 mr. Summa 4 s. vor dy helfte in.
 Idem hot in dem selbigen 200 visch, clapperholcz. Constat 21 mr. Summa 11 s.
- [250.] Item Tydeman Wigger hot ein schiff von 80 lesten. Constat £60 gr. Summa 20 sc. vor dy helfte in.
 Item Claues Houeman 1 faz. Constat £20 gr. Summa 13 sc. 10 d.
 Item Peter Lubertzon 1 terling, 1 rulle caneffas. Constat £31 gr. Summa 20 sc. 20 d.
 Item Johan Eggebrecht 1 terling, 10 tunen seyfe, 1 tune dateln. Constat £21 gr. Summa 14 sc.
 Item Hannes Nunetich 3 faz, 8 tunen seyfe, 2 bal comel. Constat £35 gr. Summa 23 sc. 10 d.
 Item Tyleman von Herken 4 terling, 10 tunen allün. Constat £155 gr. Summa 4 mr. 7 sc. 10 d.
 Item Johan Gelffley 2 rullen canefaz, 4 rullen boffes. Constat £24 6 s. gr. Summa 16 sc.
 Item Johan Sticker 1 terling. Constat £25 gr. Summa 16 sc. 20 d.
 Item Heinrich Kregink 2 terling. Constat £43 $\frac{1}{2}$ gr. Summa 1 mr. 5 sc.
 Item Gert Seger 2 terling, 14 pypen. Constat £66 3 s. gr. Summa 1 mr. 20 sc.
 Item Arnolt von der Huffe 1 terling. Constat £21 5 s. gr. Summa 14 sc. 5 d.
 Item Johan von Gangel 1 terling. [Constat] £35 3 s. gr. Summa 23 sc. 13 d.
 Item Godike Pecow 11 tunen rosinen. Constat £7 $\frac{1}{2}$ gr. Summa 5 sc.
 Item Arnolt Scherer 1 terling. Constat £15 gr. Summa 10 sc.
 Item Ludeman von der Stolpe 11 stücke wíns. Constat £40 gr. Summa 1 mr. 2 sc. 20 d.²⁴
- (S. 62)
(f. 31^r) Item Johan Eggebrecht 5 faz, 1 last seyfe. Constat £24 gr. Summa 15 sc.
 Item Lubert Lambing 1 faz, $\frac{1}{2}$ last se[y]fe. Constat £8 gr. Summa 5 sc. 10 d.
 Item Albrecht Huczser 1 faz. Constat £13 gr. Summa 8 sc. 20 d.
 Item Copperode 28 tunen allün. Constat £27 5 s. gr. Summa 3 f. 5 d.
 Item Johan Baratz 22 tunen allün. Constat £22 gr. Summa 14 sc. 20 d.

²⁴ Am unteren Rand rechts zeigt eine Hand nach oben, d.h. auf S. 62, weil die Eintragungen bezüglich des Schiffes dort fortgesetzt werden.

Item Heinrich Golt 3 pypen Osey. Constant £7 gr. Summa 4 sc. 20 d.
 Item Herman Schurman 25 tunen allûn, 1 terling. Constant £53 4 s. gr. Summa 1 mr.
 11½ sc.
 Item Jacob Brothagen^a 1 terling. Constant £30 gr. Summa 20 sc.
^a *Hs. Borthagen.*

[251.] Item Heinrich Federow hot ein schiff von 20 lesten. Constat 40 mr. Summa 4 sc. vor
 dy helfte in.

Idem hot in dem selbigen 16 last salcz. Constat 106 mr. Summa 21 sc. 6 d.
 Item Eggebrecht vom Hagen 8 [schiss]lb. speck. Constant 16 mr. Summa 8 s.
 Item Heinrich Palborn 9½ tunen cremerie. Constat 100 mr. Summa 20 sc.

[252.] Item Hobische Molner hot ein schiff von 80 lesten. Constat £60 gr. Summa 20 sc. vor
 dy helfte in.

Item Peter Wormenit^a 1 bereben faz, 12 tunen allûn. Constant £22 gr. Summa 14 sc. 20
 d.

Item Curd Rudinghuzen 1 faz. Constat £18 gr. Summa ½ mr.

Item Pael Ludikensson 1 terling. Constat £20 gr. Summa 13 sc. 10 d.

Item Johan Franke 1 terling. Constat £32 gr. Summa 21 sc. 10 d.

Item Johan Sticker 1 terling. Constat £29 6 s. gr. Summa^b 19 sc. 16 d.

Item Hannes von Gangelt 1 terling. Constat £31 gr. Summa 20 sc. 20 d.

Item Arnolt Rebor 2 terling. Constat £44 gr. Summa 1 mr. 5 sc. 10 d.

Item Godike Pecow 1 terling. Constat £17 gr. Summa 11 sc. 10 d.

Item Reinke Fogel 1 terling. Constat £54 gr. Summa 1½ mr.²⁵

(S. 63)

(f. 31^v)

Item Radike Petersson 1 terling. Constat £35 gr. Summa 1 mr. minus 20 d.

Item Arnolt Scherer 1 terling. Constat £20 gr. Summa 13 sc. 10 d.

Item Herman Hytwelt 2 faz. Constant £32 gr. Summa 21 sc. 10 d.

Item Peter Reclinkhuzen 1 terling. Constat £30 gr. Summa 20 sc.

Item Lyffert Blumental 2 terling. Constant £68 gr. Summa 2 mr. 1 sc. 10 d.

Item Hannes Huppe 2 terling. Constant £56 gr. Summa 1½ mr. 1 sc. 18 d.

^a *Hs. Mormenit.* ^b *Folgt gestrichen xix (19).*

[253.] Item Johan Wülleff hot ein schiff von 100 lesten. Constat 400 mr. Summa 1½ mr. 4
 sc. vor dy helfte in.

Item Eggebrecht Wyse 1 terling. Constat £27 gr. Summa 3 f.

Item Reinke Dorenberg 1 terling. Constat £24 gr. minus 8 s. [gr.] Summa 16 [sc.] minus
 8 d.

Item Johan Sticker 1 terling. Constat £33 3 s. gr. Summa 22 sc. 3 d.

Item Gotschalk Wusthoff 1 terling. Constat £35 gr. Summa 1 mr. minus 20 d.

Item Bernt Struch 3 rullen canefaz. Constat £13 4 s. gr. Summa 8 sc. 23 d.

Item Ewerd Buck 1 faz, 1 terling. Constat £37½ gr. Summa 1 mr. 1 sc.

Item Johan von Gangel 1 terling. Constat £32½ gr. Summa 22 sc. minus 10 d.

Item Reinke Fogel 1 terling. Constat £36 gr. Summa 1 mr.

Item Peter von Vmmen 1 faz. Constat £9 gr. Summa 1 f.

Item Johan Plyge 1 faz. Constat £31 gr. Summa 20 sc. 20 d.

Item Herman Bonhorst 1 faz. Constat £39 gr. Summa 1 mr. 2 sc.

²⁵ *Am unteren Rand rechts zeigt eine Hand nach oben, d.h. auf S. 63, weil die Eintragungen bezüglich des Schiffes dort fortgesetzt werden.*

Item Johan Halewasser 1 terling. Constat £61½ gr. Summa 1½ mr. 5 sc.
 Item Hannes Smeding 1 terling. Constat £29 gr. Summa 19 sc. 10 d.
 Item Hannes Smeding 1 terling. Constat £28 gr. Summa 3 f. 20 d.
 Item Lambert Ruge 1 terling. [Constat] £25 gr. Summa 16 sc. 20 d.
 Item Gotschalk von dem Bokel 15 faz. Constat £29 15 s. gr. Summa 19 sc. 20 d.
 Item Herman Cotman 1 terling. Constat £18^a gr. Summa ½ mr.
 Item Johan Eckebrecht 2 faz, 4 secke^b bomwulle. Constat £15 gr. Summa 10 sc.²⁶
 Item Lubert Banninck 1 sag bomwulle. Constat £1 gr. Summa 20 d.
 Item Hannes Pot 1 terling. Constat £31 gr. Summa 20 sc. 20 d.
 Item Hannes Leuwe 3 faz rosinen. Constat £9 gr. Summa 1 f.
 Item Heinrich vom Holcze 1 faz. Constat £24 gr. Summa 16 sc.
 Item Kessin Welthuzen 1 terling. Constat £18 gr. Summa ½ mr.
 Item Herman Schurman 1 terling. Constat £29 13 s. gr. Summa 20 sc. minus 7 d.
 Item Johan Huppe 2 terling. Constat £82 5 s. gr. Summa 2 mr. 6 sc. 25 d.
 Item Albrecht Rathe 1 terling. Constat £33 9 s. gr. Summa 22 sc. 9 d.
 Item Lyffert Blumental 2 terling. Constat £100 12 s. gr. Summa 2 mr. 19 sc. 2 d.
 Item Werner Rothe 1 terling. Constat £26 2 s. gr. Summa 17 sc. 14 d.
 Item Hannes vom Sare 1 terling. Constat £44 6 s. gr. Summa 1 mr. 5 sc. 16 d.
 Item Heinrich Eycklinckus 1 terling. Constat £38 gr. Summa 1 mr. 1 sc. 10 d.
 Item Heinrich Buck 1 terling. Constat £31 gr. Summa 20 sc. 20 d.
 Item Heinrich Elinckus 1 terling. Constat £30 8 s. gr. Summa 20 sc. 8 d.
 Item Hannes Buck 1 faz. Constat £6 gr. Summa 4 sc.

^a *vvij zu xvij (18) verbessert.* ^b *Folgt gestrichen hoppen.*

[254.] Item Frederich Snakebeke hot ein schiff von 70 lesten. Constat £60 gr. Summa 20 sc. vor dy helfte in.

Item Rubert Cameritze 2 terling. Constat £40 gr. Summa 1 mr. 2 sc. 20 d.
 Item Jonis Loley 3 terling. Constat £30 gr. Summa 20 sc.
 Item Jon Dallem 1 terling. Constat £21 gr. Summa 14 sc.
 Item Raffehel Wylbe 2 terling. Constat £35 gr. Summa 1 mr. minus 20 d.
 Item Adam Oleff 1½ terling. Constat £20 gr. Summa 13 sc. 20 d.
 Item Jon Thulich 1 terling. Constat £21 gr. Summa 3 f. 20 d.

(S. 65)
(f. 32^v) [255.] Item Heinrich Steinwelt hot eine schute von 6 lesten. Constat 15 mr. Summa 1 lot vor dy helfte in.

Item Hanes von Orthen 3 last salcz. Constat 15½ mr. Summa 8 s.^a
 Item Hannes Stapel ½ last salcz. Constat 7 mr. Summa 3½ s.
 Item Gert Elardes 8 tunen salcz. Constat 3½ mr. Summa 21 d.

^a *recte: 8 s. minus 3 d.*

[256.] Item Hannes Storczebecher hot ein schiff von 120 lesten. Constat 550 mr. Summa 2 mr. minus ½ f. vor dy helfte us.

Item Thomas Gresor 15 last asche, 15 last ther, 5 last ysern.
 Item [1] last oley, 1 sexsig holcz, 3 last bogenholcz, 2 stucke vachis. Constat 320 mr. Summa 3 mr. 8 sc.
 Item Gerke Borckhorst zo gut 60 mr. Summa ½ mr.

²⁶ *Am unteren Rand rechts zeigt eine Hand nach oben, d.h. auf S. 64, weil die Eintragungen bezüglich des Schiffes dort fortgesetzt werden.*

Item Tyrgarde 1 stücke vachis. Constat 24 mr. Summa^a Constat 12 s.^b

^a Hs. Constat. ^b Hs. mr.

[257.] Item Gert von Vmmen hot ein schiff von 100 lesten. Constat 200 mr. Summa 20 sc. vor dy helfte in.

Item Hyldebrant von Eyken 1 terling. Constat £28 gr. Summa 3 f. 20 d.

Item Gobel Pecow 1 terling. Constat £16 gr. Summa 10 sc. 20 d.

Item Costike von Borsten 2 terling. Constat £48 gr. Summa 1 mr. 8 sc.

Item Hannes Fyx 1 terling. Constat £20 gr. Summa 13 sc. 2^a d.

Item Hannes Ballick 1 terling. Constat £21½ gr. Summa 14 sc. 10 d.

Item Hannes Smeding 1 terling. Constat £31 gr. Summa 20 sc. 20 d.

Item Lambert Ruge 1 terling. Constat £25 gr. Summa 16 sc. 20 d.

Item Arnolt Otthe 2 terling. Constat £73½ gr. Summa 2 mr. 1 sc.

Item Gotschalk von dem Bokel 2 terling. Constat £38 gr. Summa^b ^c1 mr. ^c1 sc. ^c10 d.^c

Item Tydeman Munczer 1 terling. Constat £22 gr. Summa 14 sc. 20 d.

Item Herman Cotman 1 faz. Constat £10 gr. Summa 1 f. 20 d.

Item Godike Lenczendig 1 terling. Constat £40 gr. Summa 1 mr. 2 sc. 20 d.²⁷

Item Fycke Hinbergk 1 terling. Constat £35 gr. Summa 1 mr. minus 20 d.

Item Arnolt Scherer 2 terling. Constat £60 gr. Summa 1½ mr. 4 sc.

Item Heinrich Kerynk 1 terling. Constat £24½ gr. Summa 16 sc. 10 d.

Item Hannes Sticker 1 terling. Constat £27 5 s. gr. Summa ^d3 f.^d

Item Rubert von Welden 2 terling. Constat^e £72 gr. Summa 1 mr. 20 sc. 20 d.

Item Herman Hoppener 1 terling. Constat £32 gr. Summa 21 sc. 10 d.

Item Johan von Galt 1 terling. Constat £27 5 s. gr. Summa 3 f. 5 d.

Item Gert Hermansson 1 terling. Constat £27 gr. Summa 3 f.

Item Ditherich Heinrich 1 terling. Constat £31 gr. Summa 20 sc. 20 d.

Item Kessin Welthuzen 1 terling. Constat £15 2½ s. gr. Summa 10 sc. 2½ d.

Item Herman Schurman 6 terling, 10 tunen allün. Constat £180 6 s. gr. Summa 5 mr. 6 d.

Item Ewerd Smyt 3 faz spanisch wins. Constat £10 gr. Summa 1 f. 20 d.

Item Hannes Tacke 1 terling. Constat £25 gr. Summa 16 sc. 20 d.

Item Tydeman Swarcze 1 terling. Constat £22 gr. Summa 14 sc.

Item Hannes Byler 1 terling. Constat £20 gr. Summa 13 sc. 10 d.

Item Ludeke Hake 1 terling. Constat £26 gr. Summa ^f3 f. 20 d.^f

Item Hyldebrant von den Eyken 1 terling. Constat £21 gr. Summa 14 sc.

Item Jacob Brothagen 5 terling. Constat £152 7 s. 6 d. gr. Summa 4 mr. 5 sc. 17^g d.

Item Hyldebrant von Elsen 2 terling. Constat £64 gr. Summa 1 mr. 18 sc. 20 d.

Item Rutger Herentret 1 terling. Constat £20 gr. Summa 13 sc. 10 d.

^a recte: 10. ^b Folgt gestrichen xix (19). ^{c-c} Über der Zeile eingetragen. ^{d-d} recte: 3 f. minus 5 d. ^e Folgt gestrichen Summa. ^{f-f} recte: 3 f. minus 20 d. ^g recte: 17½.

[258.] Item Ditherich Lempsen hot ein schiff von 50 lesten. Constat £18 gr. Summa 1 f. vor dy helfte in.

Idem hot in dem selbigen 100 salcz. Constat £9 gr. Summa 1 f.

Item Godike von der Heyde 100 salcz. Constat £12 gr. Summa 8 sc.

²⁷ Am unteren Rand rechts zeigt eine Hand nach oben, d.h. auf S. 66, weil die Eintragungen bezüglich des Schiffes dort fortgesetzt werden.

[259.] Item Johan Dugger hot ein schiff von 40 lesten. Constat £18 gr. Summa 1 f. vor dy helfte in ballast.

Idem hot in dem selbigen 300 salcz. Constat £27 gr. Summa 3 f.

(S. 67)
(f. 33^v) [260.] Item Heinrich Munsterberg hot ein schiff von 85 lesten. Constat 250 mr. Summa 1 mr. 1 sc. vor dy helfte us.

Item Ditherich Ludikenson 3 schok delen, 3600 holcz, 6 last asche, 10 last pech. Constat 111½ mr. Summa 1 mr. minus 4 s.^a

^a sc. zu s. korrigiert.

[261.] Item Reynalt Ludikenson hot ein schiff von 80 lesten. Constat £50 gr. Summa 16½ sc. 5 d. vor dy helfte in.

Idem hot in dem selbigen 2 terling. Constat £17 gr. Summa 11 sc. 10 d.

Item Jacub Clauuesson 1 terling. Constat £10 gr. Summa 1 f. 20 d.

Item Johan Clauuesson 1 terling. Constat £9 gr. Summa 1 f.

Item Ruche Petersson 1 terling. Constat £11 gr. Summa 7 sc. 10 d.

Item Ditherich Johanisson 1 terling. Constat £15 gr. Summa 10 sc.

[262.] Item Wyllem Wyllemsson hot ein schiff von 60 lesten. Constat £40 gr. Summa 13 sc. 10 d. vor dy helfte in.

Idem hot in dem selbigen 300 salcz. Constat £28 gr. Summa ^a3 f.^a

Item Godike von der Heyde 100 salcz. Constat £9 gr. Summa 1 f.

Item Arnolt von Buren 7 terling. Constant £90 gr. Summa ^b2½ mr. 40 d.^b

Item Merthin Clauuesson 5 halbe laken. Constant £14 gr. Summa 9 sc. 10 d.

Idem der schipper 5 halbe laken. Constat £4 gr. Summa 2 sc. 20 d.

^{a-a} recte: 3 f. 10 d. ^{b-b} recte: 2½ mr.

[263.] Item Hechthuzen hot ein schute von 3 lesten. Constat 13 mr. 8 sc. Summa ^a3½ s. 1 d.^a vor dy helfte in.

Idem hot in dem selbigen ½ last honigk, 2 rullen lywant, 8 tunen nusse. Constant 85 mr. Summa 15^b sc.

^{a-a} recte: 3½ s. minus 2 d. ^b recte: 17.

[264.] Item Baldewin Hoppe hot ein schiff von 50 lesten. Constat £21 gr. Summa 7 sc. vor dy helfte in ballast.

Idem hot in dem selbigen 200 salcz. Constat £18 gr. Summa ½ mr.

(S. 68)
(f. 34^r) [265.] Item Boldewin Hoppe hot ein schiff von 50 lesten. Constat £21 gr. Summa 7 sc. vor dy helfte us.

Idem hot in dem selbigen 5000 holcz, 2 schok delen, 200 weysse, 8 last ther, 3 last asche. Constat 116 mr. Summa 1 mr. minus 2 s.

[266.] Item Johan Bot hot ein schiff von 50 lesten. Constat £30 gr. Summa 10 sc. vor dy helfte in ballast.

Idem hot in dem selbigen salcz vor £15 gr. Summa 10 sc.

Item Johan Rode 1 terling. Constat £12 gr. Summa 8 sc.

[267.] Item Jonis Schaffat hot ein schiff von 18 lesten. Constat 20 mr. Summa 2 sc. vor dy helfte us.

Item Hannes Deken 21 leste salcz, 12 schisslb. hoppen, 6 Cumysche laken. Constat 186 mr. Summa 1½ mr. 3 s.

Item Mangnus Anebelt 3 Cumysche laken. Constant 18 mr. Summa 9 s.

Item Bernt von Senden 1 terling grauwe laken. Constat 20 mr. Summa 4 sc.

[268.] Item Wyllem Petersson hot ein schiff von 90 lesten. Constat £60 gr. Summa 20 sc. vor dy helfte in ballast.

Idem hot in dem selbigen 350 salcz. Constat £30½ gr. Summa 20 sc. 10 d.

Item Johan Beries 2 terling. Constat £25 gr. Summa 16 sc. 20 d.

[269.] Item Wyssse Wyllemsson hot ein schiff von 50 lesten. Constat £18 gr. Summa 1 f. vor dy helfte in ballast.

Idem hot in dem selbigen 350 salcz. Constat £31½ gr. Summa 21 sc.

[270.] Item Jacob Ditherichesson hot ein schiff von 25 lesten. Constat £18 gr. Summa 1 f. vor dy helfte in ballast.

(S. 69) [271.] Item Cempe von Czirkze hot ein schiff von 70 lesten. Constat £20 gr. Summa 1 f. 15^a
(f. 34^r) d. vor dy helfte in ballast.

Idem hot in dem selbigen 200 salcz. Constat £18 gr. Summa ½ mr.

Item Jon Beres 2 terling. Constant £25 gr. Summa 16 sc. 20 d.

^a recte: 20.

[272.] Item Lambert von der Huffe hot ein schiff von 100 lesten. Constat 450 mr. Summa 4 mr. minus 1 f. fry us und in. Der hot unsir Homeisters wyn gebracht.

Item hot unsir Homeister derloubt dem schipperen 60 leste rocken. Constant 520^a mr. Summa 4 mr. 8 sc.

Item Hannes von Dymen 7 last weyse. Constat 57 mr. Summa 9^b sc. 1 s.

^a Hs. v^c mr. & xx. ^b recte: 11.

[273.] Item Peter Stheinort hot ein schiff von 16 lesten. Constat 20 mr. Summa 2 sc. vor dy helfte in.

Item Heinrich Castdorff 7 last salcz. Constat 40 mr. Summa 8 sc.

Item Johan Huczser 6 leste salcz. Constat 32 mr. Summa 1 f. 1 s.

[274.] Item Heinrich Lindenow hot ein schiff von 17 lesten. Constat 15 mr. Summa 4^a s. vor dy helfte in ballast.

^a recte: 4 s. minus 3 d.

[275.] Item Ewerd Herte hot ein schiff von 120 lesten. Constat £50 gr. Summa 16 sc. 20 d. vor dy helfte in ballast.

Idem hot in dem selbigen 1 terling. Constat 18 mr. Summa 9 s.

[276.] Item Dytherich Gerdisson hot eine schute von 10 lesten. Constat 18 mr. Summa 4½ s. vor dy helfte in ballast.

(S. 70) [277.] Item Hartwig Schroter hot ein schiff von 100 lesten. Constat £100 gr. Summa 1 mr. 9
(f. 35^r) sc. 10 d. vor dy helfte in.

Item Johan Petersson 8 phyffen wíns. Constat £7 gr. Summa 4 sc. 20 d.

Item Ewerd von der Alste 1 terling. Constat £25 5 s. gr. Summa ^a15½ sc. 20 d.^a

Item Albrecht Rote 1 terling. Constat £50 gr. Summa 1 mr. 9 sc. 10 d.

Item Hannes Huppe 1 terling. Constat £26 6 s. gr. Summa 17 sc. 16 d.

Item Hannes Buck 1 terling. Constat £34 gr. Summa 22 sc. 20 d.

^{a-a} recte: 16½ sc. 10 d.

[278.] Item Heinrich von Bergk hot ein schiff von 30 lesten. Constat ^a52½ mr. ^a Summa 5½^b sc. vor dy helfte in.

Item Hannes Huczser 30 lesten salcz. Constat 180^c mr. Summa 1½ mr.

^{a-a} Hs. £52½ gr. (vgl. Nr. 750). ^b recte: 5 sc. 7½ d. ^c Folgt gestrichen lb. gr.

[279.] Item Niclus Polczin hot ein schiff von 20 lesten. Constat 30 mr. Summa ½ f. vor dy helfte in.

Idem hot in dem selbigen 12 leste salcz. Constat 70 mr. Summa 14 sc.

Idem hot 6 leste salcz. Constat 36 mr. Summa 1 f. 3 s.

[280.] Item Theues Hungersdorff hot ein schiff von 24 lesten. Constat 18 mr. Summa 4½ s. vor dy helfte in ballast.

[281.] Item Heinrich Thomas hot ein schiff von 80 lesten. Constat £40 gr. Summa 13^a sc. 10 d. vor dy helfte in.

Item Wyllem Berge 1 terling. Constat £24 gr. Summa ^b15 sc. 10 d.^b

Item Peter Gyselsson 6 bothe Malmesie, 3 phyffen rosinen. Constat £30 5 s. gr. Summa 20 sc. 5 d.

^a xliij (43) zu xiiij (13) korrigiert. ^{b-b} recte: 16 sc.

(S. 71)
(f. 35^v) [282.] Item Lodewig Schroter hot ein schiff von 100 lesten. Constat 500 mr. Summa 2 mr. 2 sc. vor dy helfte us.

Item Wyllem Johanniszon 3000 holcz, 3 last asche, ½ last oley, 2 last ysern, 1 last bogenholcz. Constat 100 mr. Summa 20 sc.

Item Curd Stalberg 2 last ysern, 6 last ther, 300 bogenholcz, 1500 v[a]genschos. Constat 60 mr. Summa ½ mr.

Item Abraham Huchholcz 2 last ysern, 1 last osemu[n]t, 10 last ther, 300 bogenholcz, 2000 vagenschos. Constat 70 mr. Summa 14 sc.

[283.] Item Ditherich Jacubezon hot ein schiff von 60 lesten. Constat £42 gr. Summa 14 sc. vor dy helfte us ballast.

[284.] Item Claues Elardes hot ein schiff von 18 lesten. Constat 50 mr. Summa 5 sc. vor dy helfte in.

Item Hannes Kassube 32 tunen metes. Constat 24 mr. Summa 12 s.

Item Hannes Winckensepe 1 schisslb. vachis, 4 tunen metes. Constat 20 mr. Summa 4 sc.

Item Jacob Butow ½ last metes, ½ last hannef. Constat 14 mr. Summa 7 s.

Item Tydeman Woltike 1 last hannef, 1 schisslb. vachis. Constat 50 mr. Summa 10 sc.

Item Gerwin Brel 5 czymmer werkes. Constat 10 mr. Summa 2 sc.

Item Jacob Prüsse 1 last metes. Constat 9 mr. Summa 4½ s.

Item Heinrich Aldenselle 5 stucke vachis, 42 stucke cabelgarn.

Idem^a ^blast hannef. Constat 70 mr. Summa 16 sc. minus 1 s.²⁸

Item Wedige Mozer ½ last hannef, 42 stucke cabelgarn. Constat 18 mr. Summa 9 s.

Item Gerke Vchtdorff 4 faz hannef, 1 faz heyde. Constat 14 mr. Summa 7 s.

Item Herman Colbergk 1 berebene tune, 1 carpe. Constat 70 mr. Summa 14 sc.

²⁸ Der angegebene Wert der Handelsgüter (70 mr.) paßt nicht zum entrichteten Pfundzoll, denn 16 sc. minus 1 s. würde Gütern im Wert von 78 mr. entsprechen. Es ist auszuschließen, daß sich die Wertangabe 70 mr. allein auf den Hanf, der entrichtete Pfundzoll dagegen auch auf das Wachs und das Kabelgarn bezieht.

Item Albrecht Fryman $\frac{1}{2}$ last hannef, $\frac{1}{2}$ last garn. Constat $23\frac{1}{2}$ mr. Summa 11 s. 9 d.^c

^a Hs. Item. ^b Ohne Angabe der Zahl der Lasten. ^c Folgt gestrichen Item Herman Colberck 1 be (fehlerhafte Wiederholung der vorletzten Eintragung).

(S. 72) [285.] Item Bernt Johanisson hot ein schiff von 80 lesten. Constat 280 mr. Summa 1 mr. 2
(f. 36^v) sc. vor dy helfte in ballast.

Item Herman Curdes 1600 salcz. Constat £30 gr. Summa 20 sc.

[286.] Item Ditherich Jacubezon hot ein schiff von 60 lesten. Constat £42 gr. Summa 14 sc. vor dy helfte in.

Idem hot in dem selbigen 100 salcz. Constat £12 gr. Summa 8 sc.

Item Reymer Eggebrechtzon 9 grosse, 7 cleine faz weins. Constat £36 gr. Summa 1 mr.

Item Stheffan Ditherichesson 2 terling. Constat £20 gr. Summa $\frac{1}{2}$ mr. 1 s. 10 d.

Item Wyllem Rymersson 7 stucke weins. Constat £20 gr. Summa 13 sc. 10 d.

[287.] Item Heinrich Holzste hot ein schiff von 16 lesten. Constat 20 mr. Summa 2 sc. vor dy helfte in ballast.

Idem hot in dem selbigen 14 leste kalkes. Constat 5 mr. Summa 1 sc.

[288.] Item Andreues Boddicher hot ein schiff von 30 lesten. Constat 50 mr. Summa 5 sc. vor dy helfte in.

Idem hot in dem selbigen 4 leste salcz. Constat 24 mr. Summa 12 s.

Item Heinrich Gybe 12 leste salcz. Constant 76 mr. Summa 15 sc. 6 d.

Idem hot 5 schobe kessel. Constat 25 mr. Summa 5 sc.

Item Heinrich Labeschot 9 schobe kessel, 2 tunen nagel, 2 rullen lywant, 4 centener czin. Constat 71 mr. Summa 14 sc. 6 d.

Item Hannes Vleisch 3 schisslb. czin. Constat 30 mr. Summa 1 f.

Item Frederich Smalcz 1 stucke czwirn. Constat 6 mr. Summa 3 s.

[289.] Item Claues Schuchman hot ein schiff von 20 lesten. Constat 30 mr. Summa $\frac{1}{2}$ f. vor dy helfte us.

Item Herman Bokeler 1800 brack vagenschos.^a

^a Text bricht ohne Preis- oder Pfundzollangabe ab.

(S. 73) [290.] Item Arnolt Cluuer hot ein schiff von^a lesten. Constat 30 mr. Summa $\frac{1}{2}$ f. vor dy
(f. 36^v) helfte in.

Item Curd Ryche 4 leste salcz. Constat 24 mr. Summa 5 sc. minus 6 d.

Item Herman Colmen $2\frac{1}{2}$ last salcz. Constat 15 mr. Summa $\frac{1}{2}$ f.

Item Hannes Huczser 1 rulle lywant. Constat 30 mr. Summa 1 f.

Item Heinrich vom Holcze 7 leste salcz. Constat $37\frac{1}{2}$ mr. Summa ^b8 sc. minus 1 s.^b

Item Herman Bretewelt 5 leste salcz. Constat 25 mr. Summa 5 sc.

Item Heinrich von Dalen 3 rullen lywant. Constat 51 mr. Summa 10 sc. 6 d.

^a Angabe fehlt. ^{b-b} recte: $7\frac{1}{2}$ sc.

[291.] Item Johan Bruder hot ein schiff von 40 lesten. Constat 50 mr. Summa 5 sc. vor dy helfte in ballast.

Idem hot in dem selbigen 2 terling. Constant £25 gr. Summa 16 sc. 20 d.

[292.] Item Hannes Frome hot ein schiff von 20 lesten. Constat 40 mr. Summa 4 sc. vor dy helfte ballast us.

- [293.] Item Heinrich Hoppe hot ein schiff von 16 lesten. Constat 25 mr. Summa $2\frac{1}{2}$ sc. vor dy helfte ballast us.
- [294.] Item Mewes Dreger hot ein schiff von 15 lesten. Constat 40 mr. Summa 4 sc. vor dy helfte ballast us.
- [295.] Item Jacub Buck hot eine schute von 4 lesten. Constat 6 mr. Summa 18 d. vor dy helfte us.
Idem hot in dem selbigen $\frac{1}{2}$ last salcz, 1 Mechliches laken, 6 par hozen, 12 elen stochbreyt, 50 elen vatman. Constat 15 mr. Summa $\frac{1}{2}$ f.
- (S. 74)
(f. 37^r) [296.] Item Schipper Hosangk hot ein schiff von 100 lesten. Constat 400 mr. Summa $1\frac{1}{2}$ mr. 4 sc. vor dy helfte in.
Item Ewerd Buck 2 faz. Constant £8 gr. Summa 5 sc. 16 d.
Item Gotschalk Lenczendig 300 salcz. Constat £24 gr. Summa 16 sc.
Item Peter von dem Wasser 1 terling, 1 faz. Constat £31 7 s. gr. Summa 20 sc. 27 d.
Item Johannes Crolow 1 terling. Constat £30 16 s. gr. Summa 20 sc. 16 d.
Item Herman Schurman 2 terling. Constant £35 gr. Summa 23 sc. 10 d.
Item Bertolt Gysenzon 3 terling. Constat £81 gr. Summa 2 mr. 1 f.
Item Hannes Ylhorn 2 truge faz. Constant £8 gr. Summa 5 sc. 10 d.
- [297.] Item Claues Lyffrydes hot eine schute von 6 lesten. Constat 10 mr. Summa 1 sc. vor dy helfte in von Sthethin.
Item Peter von Hadeln 6 last weysse. Constat 45 mr. Summa 9 sc.
Item Curd von Borne 1 fyrtel blech. Constat 50 mr. Summa 10 sc.
- [298.] Item Claues Rode hot ein schiff von 24 lesten. Constat 40 mr. Summa 4 sc. vor dy helfte in.
Idem hot in dem selbigen 15 leste kalkes, $1\frac{1}{2}$ last drat. Constat 14 mr. Summa 7 s.
- [299.] Item Clauues Groffe hot ein schiff von 18 lesten. Constat 24 mr. Summa 6 s. vor dy helfte in.
Idem hot in dem selbigen 13 leste salcz. Constat 78 mr. Summa 16 sc. minus 1 s.
Item Hannes Brunswig an decken zo gut 10 mr. Summa 2 sc.
- [300.] Item Peter Tydemansson hot ein schiff von 80 lesten. Constat 150 mr. Summa 15 sc. vor dy helfte us.
Item Johan Jacubezon hot in dem selbigen 4000 vagenschos, 25 last weysse. Constat 347 mr. minus 8 sc. Summa ^a3 mr. minus 1 s.
^{a-a} recte: $2\frac{1}{2}$ mr. 9 sc. 10 d.
- (S. 75)
(f. 37^r) [301.] Item Jesse Goltberch hot ein schute von 12 lesten. Constat 12 mr. Summa 3 s. vor dy helfte in.
Idem hot in dem selbigen 2 phert. Constant 3 mr. Summa 18 d.
Idem hot in dem selbigen zo gut 57 mr. Summa $\frac{1}{2}$ mr. minus 18 d.
- [302.] Item Albrecht Ludikensson hot ein schiff von 70 lesten. Constat 150 mr. Summa 15 sc. vor dy helfte in ballast.
- [303.] Item Bertolt Hunt hot ein schiff von 46 lesten. Constat 85 mr. Summa $8\frac{1}{2}$ sc. vor dy helfte in ballast.
- [304.] Item Gerlach Steffen hot ein schute von 9 lesten. Constat 15 mr. Summa 1 lot vor dy helfte us.

Idem hot in dem selbigen 3 schok brack delen, 100 vagenschos. Constat 7 mr. Summa 3½ s.

[305.] Item Jesse Goltberch hot eine schute von 12 lesten. Constat 12 mr. Summa 3 s. vor dy helfte us.

Idem hot in dem selbigen salcz, bir. Constat 50 mr. Summa 10 sc.

[306.] Item Albrecht Gryffenberg hot ein schiff von 16 lesten. Constat 50 mr. Summa 5 sc. vor dy helfte in.

Idem hot in dem selbigen 16 leste kalkes. Constat 5 mr. Summa 1 sc.

[307.] Item Claues Ketinges hot eine schute von 12 lesten. Constat 15 mr. Summa 1 lot vor dy helfte in.

Idem hot in dem selbigen 9 pherd, 10 leste kalkes. Constat 12 mr. Summa 6 s.

(S. 76)
(f. 38') [308.] Item Johan Petersson hot ein schiff von 50 lesten. Constat 80 mr. Summa 8 sc. vor dy helfte in.

Idem hot in dem selbigen 8 Bybersche laken. Constat £4 8 s. gr. Summa 2 sc. 28 d.

Item Jacob Gerdisson 1 terling. Constat £26 gr. Summa 17 sc. 10 d.

Item Johan Echart 6 Busche laken. Constant £6 gr. Summa 4 sc.

[309.] Item Peter Katczke hot eine schute von 12 lesten. Constat 15 mr. Summa 1 lot vor dy helfte in.

Idem hot in dem selbigen 15 leste kalkes. Constant 5 mr. Summa 1 sc.

[310.] Item Clauues Czyl hot eine schute von 5 lesten. Constat 8 mr. Summa 2 s. vor dy helfte us.

Idem hot in dem selbigen 1½ last bires, 1 last covent. Constat 12 mr. Summa 6 s.

Item Herman Cudrat 1 last covent, 1 tune salcz. Constat 3½ mr. Summa 21 d.

Item Heinrich Wülleff lywant, kessele zo gut 20 mr. Summa 4 sc.

[311.] Item Ditheliff Cruger hot ein schiff von 24 lesten. Constat 54 mr. Summa 5 sc. 1 s. vor dy helfte in ballast.

[312.] Item Claues Groffe hot ein schiff von 18 lesten. Constat 24 mr. Summa 6 s. vor dy helfte us.

Idem hot 900 brack vagenschos, 1 schok delen, 1 terling. Constat 57^a mr. 1 f. Summa 11½^b sc.

^a Folgt gestrichen lb. gr. ^b recte: 11 sc. 13½ d.

[313.] Item Bernt Cossow hot ein schiff von 17 lesten. Constat 27 mr. Summa ^a6 s. ^a vor dy helfte us.

Item Bernt von Halten 1900 brack vagenschos, 16 tunen ther, 4 stücke blyes. Constat 40 mr. Summa 8 sc.

^{a-a} recte: 6½ s. 3 d.

(S. 77)
(f. 38") [314.] Item Johan Senge hot ein schiff von 50 lesten. Constat 150 mr. Summa 15 sc. vor dy helfte us.

Idem hot in dem selbigen 750 weysse, 3000 holcz, 4 last asche, 6 last ther, 100 clapperholcz, 2 bodeme vachis, 6 schein vlachis. Constat 237 mr. Summa 2 mr. minus 16 d.

[315.] Item Schipper Clunder hot ein schiff von 30 lesten. Constat 42½ mr. Summa 4 sc. 15 d. vor dy helfte us.

Item Jonis Frytag an grauwen gwande 30 mr. Summa 1 f.

Item Heinrich vom Holcze 11 secke hoppen. Constat 14 mr. Summa 12^a s.

Item hot in dem selbigen 43 grauwe laken. Constat 55 mr. Summa 11 sc.

Item Hannes Eyclinckhoff 2 last salcz. Constat 12 mr. Summa 6 s.

Item Heinrich Summerman 1 terling, 4 secke hoppen. Constat 70 mr. Summa 14 sc.

Item Hannes Sypman ½ last sthorrogen. Constat 11½ mr. Summa 6 s. minus 3 d.

Item Heinrich Negeler 1 tune. Constat 13 mr. Summa 6½ s.

Item Schulte hoppen vor 16 mr. Summa 8 s.

Item Hannes Hawerscheide 1½ last sthorrogen, graw gwant. Constat 72 mr. Summa 14 sc. 1 s.

Item Herman Bytman gwant vor 28 mr. Summa 14 s.

Item Bertram Frederich gwant vor 70 mr. Summa 14 sc.

^a recte: 7.

[316.] Item Oleff Schalm hot ein schiff von 24 lesten. Constat 24 mr. Summa 6 s. vor dy helfte us.

Item Hannes von Halten 14 schisslb. hoppen, 2 last salcz, 1 dozín hozen, ½ laken. Constat 51 mr. Summa 10 sc. 6 d.

Item Tydike Birman ½ laken, 2 schisslb. hoppen, 6 tunen salcz. Constat 15 mr. Summa ½ f.

Item Hannes Oleffeszon 7½ schislb. hoppen, 1 last salcz, 25 elen futertuch. Constat 24 mr. minus 1 f. Summa 12 s.

(S. 78)
(f. 39^e) [317.] Item Jonis Bundenson hot ein schute von 8 lesten. Constat 8 mr. Summa 2 s. vor dy helfte in.

Item hot in dem selbigen 27 pherd. Constant 28 mr. Summa 14 s.

[318.] Item vor dy helfte des schiffes weder us 2 s.

Item hot in dem selbigen 1 last salcz, 2 schisslb. hoppen, gwant. Constat 30 mr. Summa 1 f.

[319.] Item Johan vom Ryne hot ein schiff von 100 lesten. Constat £90 gr. Summa 5 f. vor dy helfte us.

Item Walter Aldach 6000 holcz, 1050 weysse, 1 schok delen, 100 clapperholz. Constant 312 mr. Summa 2½ mr. 6 s.

Item Hannes Cael 1 faz werkes, 3 stucke vachis. Constant 115 mr. Summa 1 mr. minus 1 sc.

Item Plonius Pram 500 weysse, 3 last ther. Constat 114 mr. 9 sc. Summa 1 mr. minus 1 sc.

Item Gert Rokislo ½ last putter, 10 faz hannef. Constat 50 mr. minus ½ mr. Summa 10 sc. minus 3 d.

Item Hannes Nunetich 3 faz, 1 rulle lywant. Constat 51 mr. 1 f. Summa 10 sc. 8 d.

Item Gert von der Beke 5 leste asche. Constat 17½ mr. Summa 3½ sc.

Item Arnolt von der Huffe 2 bodeme vachis. Constat 25½ mr. Summa 5 sc. 3 d.

Item Jacub Brothagen 5 stro vachis. Constant 78 mr. Summa 16 sc. minus 1 s.

Item Hyldebrant von den Eyken 1 faz werkes. Constat 65 mr. Summa 13 sc.

Item Heinrich Cremer 1 bereben faz. Constat^a 54^b mr. Summa 11 sc. minus 6 d.

Item Costike von Borsten 1 faz werkes. Constat 45 mr. Summa 9 sc.

Item Hannes Berthehorn 3 stro vachis. Constat 41 mr. Summa 8 sc. 6 d.

Item Herman Schurman 27 stro vachis, 1 bereben faz, 1 packe lywant. Constat 465 mr. Summa 4 mr. minus ½ f.

Item Jon Barley 8 faz copper. Constat 50 mr. Summa 10 sc.

^a Hs. Constant. ^b lxiij (62) zu liiiij (54) korrigiert.

(S. 79) [320.] Item Wolter Berndisson hot ein schiff von 100 lesten. Constat 600 mr. Summa 2½
(f. 39^v) mr. vor dy helfte us.

Item Peter von dem Vasser 6000^a holcz, 20 last pech und ther, 300 weysse, 31 delen. Constat 172 mr. Summa 1 mr. 10 sc. 1 s.

Item Gert Rokislo 6 faz hannefes, 1 stucke vachis. Constat 38 mr. Summa 8 sc. minus 1 s.

Item Hannes Cauel 4 stucke vachis. Constat 70 mr. Summa 14 sc.

Item Andreues Nuneman 1000 weysse. Constat 200 mr. Summa ½ mr. 4 sc.

Item Gregorius Herendorff 8 last, 15 scheffel weysse. Constat 74 mr. 1 f. Summa 15 sc. minus 4 d.

Item Jacob Brothagen 6 stro vachis, 4 faz hannefes. Constat 116 mr. Summa 1 mr. minus 2 s.

Item Peter Rodow 650 weyse minus 8 scheffel. Constat 97½ mr. Summa 19½ sc.

Item Hyldebrant von den Eyken 1 faz werkes. Constat 72 mr. Summa 14 sc. 1 s.

Item Fycke Hinberg 3 stro vachis. Constat 38 mr. Summa 8 sc. minus 1 s.

^a Hs. j sexsig^c.

[321.] Item Peter Block hot ein schiff von 28 lesten. Constat 40 mr. Summa 4 sc. vor dy helfte us ballast.

[322.] Item Curd Ruplo hot eine schute von 16 lesten. Constat 20 mr. Summa 2 sc. vor dy helfte us.

Idem hot in dem selbigen 3 schok delen, 500 brack vagenschos. Constat 14 mr. Summa 7 s.

(S. 80) [323.] Item Gysebrecht Lap hot ein schiff von 28 lesten. Constat £13 gr. Summa 4 sc. 10 d.
(f. 40^v) vor dy helfte in ballast.

Idem hot in dem selben Walmysche laken. Constat £8 gr. Summa 5 sc. 10 d.

[324.] Item Mangnus Schanigk hot ein schute von 12 lesten. Constat 14 mr. Summa 3½ s. vor dy helfte in.

Item Herman Cotman 1 last ysern. Constat 13½ mr. Summa 7 s. minus 3 d.

Item Hannes Schanigk 11 last ysern, 1 faz^a zeel. Constat 133 mr. Summa ^b1 mr. ½ f.^b

^a Hs. fal. ^{b-b} recte: 1 mr. 6½ s.

[325.] Item Schipper Holinger hot ein schiff von 20 lesten. Constat 20 mr. Summa 2 sc. vor dy helfte in.

Idem hot in dem selbigen 15 leste ysern. Constat 180 mr. Summa 1½ mr.

Item Herman Cotman 5 last ysern. Constat 67½ mr. Summa ½ mr. 1½ schot.

[326.] Item Oleff Schalm hot ein schiff von 24 lesten. Constat 24 mr. Summa 6 s. vor dy helfte in.

Item Herman Cotman 5 last ysern. Constat 67½ mr. Summa 12½^a sc.

Item Gotschalk von dem Bokel 1 bereben faz. Constat 20 mr. Summa 4 sc.

Item Heinrich Westffal 4 last ysern. Constat 48 mr. Summa 10 sc. minus 1 s.

- Item Herman Eppe 3 leste ysern. Constat 36 mr. Summa 7 sc. 6 d.
 Item Bernt Rumelant 2 leste ysern. Constat 24 mr. Summa 5 sc. minus 6 d.
 Item hot der schipper 9½ last ysern. Constat 114 mr. Summa 1 mr. minus 3 s.
 Item Wyllem Wrede ½ last zeel. Constat 12 mr. Summa 6 s.
 Item Heinrich vom Holcze 1 schymmeise. Constat 15½ mr. Summa ½ f. 3 d.
^a *recte*: 13½.

[327.] Item Albrecht Warschow hot eine schute von 10 lesten. Constat 20 mr. Summa 2 sc. vor dy helfte in ballast.

(S. 81)
(f. 40^v) [328.] Item Heinrich Rabe hot ein schiff von 50 lesten. Constat 200 mr. Summa 20 sc. vor dy helfte in.

- Item Claues Houeman 20 phyffen nusse. Constat £10 gr. Summa 1 f. 20 d.
 Item Lyffert Blumental 1 terling. Constat £46 12 s. gr. Summa 1 mr. 7 sc. 2 d.
 Item Johan Huppe 1 terling. Constat £34 15 s. gr. Summa 23 sc. 5 d.

[329.] Item Claues Freze hot ein schiff von 40 lesten. Constat £15 gr. Summa 5 sc. vor dy helfte in ballast.

- Item Claues Heinenzon 250 salcz. Constat £30 gr. Summa 20 sc.
 Item Claues Curdisson 150 salcz. Constat £20 gr. Summa 13 sc. 10 d.
 Item hot der schipper in dem selbigen 6 laken. Constat £6½ gr. Summa 4 sc. 10 d.

[330.] Item Johan Bolcze hot ein schiff von 100 lesten. Constat £70 gr. Summa 1 mr. minus 20 d. vor dy helfte us.

- Item Wyllem Hogerim 10 last asche, 5000 vagenschos, 2 last bogenholz, 100 rymenholz, 1 last clapperholz, 2 stucke vachis. Constat 165 mr. Summa 1 mr. 9 sc.
 Item Heinrich Cremer 1 faz lant werkes. Constat 55 mr. Summa 11 sc.

[331.] Item Hartwig Rockenbuch hot eine schute von 5 lesten. Constat 10 mr. Summa 1 sc. vor dy helfte in.

- Idem hot in dem selbigen 5 last dorsch. Constat 30 mr. Summa 1 f.

[332.] Item Bertolt von Waren hot ein schiff von 14 lesten. Constat 20 mr. Summa 2 sc. vor dy helfte us.

- Item Oleff Jngebrechtzon 4 schok delen, 200 vagenschos, 1 last salcz. Constat 18 mr. Summa 9 s.

(S. 82)
(f. 41^r) [333.] Item Johan Runge hot ein schiff von 100 lesten. Constat 550 mr. Summa 2 mr. 7 sc. vor dy helfte us.

- Item Jonis Sye 4 last osemu[n]t, 10 last asche, 2 last ther, 8000 vagenschos, 1 last bogenholz, 1 last clapperholz. Constat 240 mr. Summa 2 mr.

[334.] Item Claues von Wüsen hot ein schiff von 28 lesten. Constat 60 mr. Summa 1 f. vor dy helfte us.

- Item Arnolt Otthe 1½ schisslb. czin. Constat 18 mr. Summa 9 s.
 Item Tydeke von den Eyken grauw gwant vor 24 mr. Summa 12 s.
 Item Symon Scholcze 7 schi[s]lb. hopen. Constat 42 mr. Summa 8 sc. 1 s.

[335.] Item Eggebrecht Johanisson hot ein schiff von 35 lesten. Constat £20 gr. Summa 1 f. 20 d. vor dy helfte in ballast.

- Item Ditherich Tatick 6 halbe laken. Constat £12 gr. Summa 8 sc.
 Idem hot in dem selbigen 9 Walmysche laken. Constat £5 gr. Summa ½ f. 10 d.

[336.] Item Johannes Tongel hot ein schiff von 16 lesten. Constat 28 mr. Summa 14 s. vor dy helfte in ballast.

Item Hannes Wüches 10 stücke blyes. Constat 28 mr. Summa 1 f. minus 1 s.

[337.] Item Eggebrecht Johannisson hot ein schiff von 35 lesten. Constat £20 gr. Summa 1 f. 20 d. vor dy helfte us.

Item Arnolt Johannisson 20 last weysse, 600 vagenschos, 1 last asche, 4 taffelen do man ist, 1 packe leder. Constat 262½ mr. Summa 2 mr. 4½ sc.

[338.] Item Georgius Damerow hot ein schiff von 16 lesten. Constat 20 mr. Summa 2 sc. in und us ballast.

(S. 83)
(f. 41^v) [339.] Item Mathias Meynike hot ein schiff von 24 lesten. Constat 24 mr. Summa 6 s. vor dy helfte in.

Idem hot in dem selbigen 24 leste kalkes. Constat 8 mr. Summa 4 s.

[340.] Item Hannes Swarcze hot eine schute von 18 lesten. Constat 28 mr. Summa 7 s. vor dy helfte us.

Item Heinrich Brumme 1 last salcz, 1 last covent. Constat 12 mr. Summa 6 s.

Item Claues Dúme 1 last salcz, 3 lb. meles, 2 last truger tunen, 3 grauwe laken. Constant 20 mr. Summa 4 sc.

Item Tydeke Schroter 13 tunen covent. Constat 4 mr. Summa 2 s.

Item Hannes von Gotlande 1 last covent, 2 grauwe laken. Constat 8 mr. Summa 4 s.

[341.] Item Claues Modelmow hot eine schute von 7 lesten. Constat 20 mr. Summa 2 sc. vor dy helfte us ballast.

[342.] Item Maz by der Ze hot eine schute von 10 lesten. Constat 20 mr. Summa 2 sc. vor dy helfte us.

Item Jacob Gelhar 4 schok delen, 100 holcz. Constat 9 mr. Summa 5^a s.

^a recte: 4½.

[343.] Item Hennick Maz hot ein schute von 12 lesten. Constat 15 mr. Summa 1 lot vor dy helfte in ballast.

Idem hot in dem selbigen 1 schok delen. Constat 2½ mr. Summa ½ sc.

[344.] Item Sunyel Bunde hot eine schute von 9 lesten. Constat 18 mr. Summa 4½ s. vor dy helfte us.

Idem hot in dem selbigen 1½ last salcz, 3½ schi[s]lb. hoppen. Constat 17 mr. Summa 8½ s.

Item Andreues Crabbe ½ last salcz, ½ schisslb. hoppen, ½ Englisch laken. Constat 8 mr. Summa 4 s.²⁹

(S. 84)
(f. 42^r) Item Laurencz Crabbe 1½ last salcz, 4 Cumysche, 2½ schisslb. hoppen, 2 halbe Engeliche, 2 halbe Vlamysche. Constat 52 mr. 1 f. Summa 10 sc. 1 s. 2 d.

Item Sunyel Schalle 1 last salcz, 1 schisslb. hoppen, 1 Cumysch, ½ Mesenisch, ½ Englisch. Constat 21 mr. Summa 4 sc. 6 d.

Item Laurencz ½ last salcz, 1 schisslb. hoppen, ½ Cumysch. Constat 10 mr. Summa 2 sc.

²⁹ Am unteren Rand rechts zeigt eine Hand nach oben, d.h. auf S. 84, weil die Eintragungen bezüglich des Schiffes dort fortgesetzt werden.

[345.] [Item] Johan Reymer hot ein schiff von 28 lesten. Constat 60 mr. Summa 1 f. vor dy helfte us.

Idem hot in dem selbigen 200 holcz. Constat 3 mr. Summa 18 d.

Item Albrecht von Werne 4 sexsig, 20 schok visch. Constat 100 mr. Summa 20 sc.

Idem hot in dem selbigen 2 stücke vachis. Constat 30^a mr. Summa 1 f.

Item Amelung von Buchem 3½ sexsig visch. Constat 80 mr. Summa 16 sc.

Item Albrecht Horkense 1½ sexsig visch. Constat 50 mr. Summa 10 sc.

Item Hannes Hermensdorff^b 10 stücke blye, 1 stücke vachis. Constat 33½ mr. Summa 1 f. 21 d.

Item Heinrich Castdorff 24 grauwer laken. Constat 30 mr. Summa 1 f.

^a Darunter j (Der Schreiber hat wohl 30 mr. zunächst übersprungen und wollte schon 1 f. eintragen). ^b Hs. Hermensdorff.

[346.] Item Marquart Nuneman hot ein schiff von 9 lesten. Constat 20 mr. Summa 2 sc. vor dy helfte us.

Idem hot in dem selbigen 4 last osemunt, 2 sexsig flos, 20 decher leder, 10 graue laken, 4 stücke blyes. Constat 125 mr. Summa 1 mr. 1 sc.

(S. 85) [347.] Item Jacob Ditherichzon hot ein schiff von 25 lesten. Constat £18 gr. Summa 1 f. vor
(f. 42^r) dy helfte us.

Idem hot in dem selbigen ^aher Heinrich^a von Puczik 4300 holcz. Constat 55 mr. Summa 11 sc.

^{a-a} Hs. H'einrich.

[348.] Item Be[r]nt Frolichiar hot ein schiff von 26 lesten. Constat 50 mr. Summa 5 sc. vor dy helfte us.

Item Hannes Ballich 3 lb. copper, 1 tune. Constat 40 mr. Summa 20 s.^a

Item Bernt von der Asche 1 last ysern. Constat 12 mr. Summa 6 s.

Item Heinrich Alant 8 last ysern. Constat 96 mr. Summa 19 sc. 6 d.

Item Engelke Swarcze 8 last ysern. Constat 96 mr. Summa 19 sc. 6 d.

Item Oleff Coffat 1½ last ysern. Constat 18 mr. Summa 9 s.

Item Lodewig vom Holcze 2 last ysern. Constat 24 mr. Summa 12 s.

Item Swen Jonisson 2½ last ysern. Constat 30 mr. Summa 1 f.

Item hot der schipper 3 last ysern. Constat 36 mr. Summa 7 sc. 6 d.

Item Herman Cotman 4 secke hopen. Constat 10 mr. Summa 2 sc.

^a Hs. sc.

[349.] Item Einwalt Scholcze hot eine schute von 13 lesten. Constat 12 mr. Summa 3 s. vor dy helfte us.

Idem hot in dem selbigen 4 schok delen, 200 vagenschos, 6 schein vlachis. Constat 15 mr. Summa ½ f.

[350.] Item Claues Borgewal hot ein schiff von 34 lesten. Constat 50 mr. Summa 5 sc. vor dy helfte in ballast.

[351.] Item Herman Rulig hot eine schute von 12 lesten. Constat 24 mr. Summa 6 s. vor dy helfte in ballast.

Item Bernt Nuneman 3 last salcz. Constat 16½ mr. Summa 8 s. 3 d.

(S. 86) [352.] Item Heinrich Gunter hot eine schute von 6 lesten. Constat 10 mr. Summa 1 sc. vor
(f. 43^r) dy helfte us.

Idem hot in dem selbigen 2½ schok delen, 200 brack vagenschos. Constat 6 mr. Summa 3 s.

[353.] Item Rütger Buschow hot ein schiff von 28 lesten. Constat 60 mr. Summa 1 f. vor dy helfte in.

Idem hot in dem selbigen 6 last ysern. Constat 72 mr. Summa 14 sc. 1 s.

Item Thonnius Molhamer 9 last ysern, 14 czymmer werkes. Constat 120 mr. Summa 1 mr.

Item Lodewig von Westen 4000 swedisch werkes, 2000 scheveritzen, ½ tune wüchese. Constat 60 mr. Summa ½ mr.

Item Hannes Dedenshuzen 3 last ysern. Constat 36 mr. Summa 7 sc. 6 d.

Item Gotschalk von dem Bokel 3 last ysern, 4 czymmer werkes, 1 schymmeise. Constat 61 mr. Summa ½ mr. 6 d.

Item Hannes Hoppener 1 last, 10 faz osemunt, 1 last zeel, ½ tune scheveritzen, 7 czymmer werkes. Constat 57 mr. Summa ½ mr. minus 18 d.

Item Frederich Brech 12 decher clyppinge. Constat 3 mr. Summa 18 d.

Item Lodewig vom Holcze 2 last ysern. Constat 24 mr. Summa 12 s.

Idem hot in dem selbigen 1 last zeel. Constat 27 mr. Summa 13½ s.

[354.] Item Jacob Wesnow hot ein schiff von 18 lesten. Constat 30 mr. Summa ½ f. vor dy helfte in.

Idem hot in dem selbigen 1 schymmeise. Constat 10 mr. Summa 2 sc.

Item Thonius Molner 4½ last osemunt. Constat 54 mr. Summa 11 sc. minus 6 d.

Idem hot der schipper 9½ last osemunt. Constat 114 mr. Summa 1 mr. minus 3 s.

Item Heinrich vom Holcze 3 last osemunt, 1 meyse copper. Constat 50 mr. Summa 10 sc.

[355.] Item Claues Schuchman hot eine schute von 20 lesten. Constat 50 mr. Summa 5 sc. vor dy helfte in.

(S. 87) [356.] Item Hannes Folmersthein hot ein schute von 12 lesten. Constat 10 mr. Summa 2 sc.
(f. 43^v) in und us ballast.

Idem hot in dem selbigen 12 leste kalkes. Constat 4 mr. Summa 2 s.

[357.] Item Laurencz Oleffson hot eine schute von 5 lesten. Constat 5 mr. Summa ½ sc. vor dy helfte us.

Idem hot in dem selbigen 4 tunen salcz. Constat 1½ mr. Summa 9 d.

Item Stheffen Wynman salcz vor 16 mr. Summa 8 s.

Item Ludeke Abel 1 last salcz, 1 schisslb. hopen. Constat 16 mr. Summa 8 s.

[358.] Item Heinrich Stheffensson hot ein schute von 10 lesten. Constat 15 mr. Summa 1 lot vor dy helfte us.

Idem hot in dem selbigen ½ last ther. Constat 1 mr. 4 sc. Summa 7 d.

[359.] Item Heinrich Stheinwelt hot eine schute von 10 lesten. Constat 18 mr. Summa 1 lot 9 d. vor dy helfte us.

Idem hot in dem selbigen 1 schok delen, 3 last kasten, 3 last pech. Constat 32 mr. Summa 1 f. 1 s.

Item Gerke Elardes 1 schok delen, 100 brack vagenschos. Constat 4 mr. Summa 2 s.

[360.] Item Hannes Freze hot ein schute von 10 lesten. Constat 16 mr. Summa 4 s. vor dy helfte us.

Item Niclus Trampe $\frac{1}{2}$ last bires, 12 tunen salcz. Constat 10 mr. Summa 2 sc.
 Item Claues Medin 4 schisslb. hoppen, 1 last bires, 2 grauwe laken, 4 schein vlachis.
 Constat 17 mr. Summa $8\frac{1}{2}$ s.

Item Cûrd Dunnislo^a an bir $8\frac{1}{2}$ mr. Summa 4 s. 3 d.

Item Mathias Soldikendorff vor 11 mr. Summa $5\frac{1}{2}$ s.

^a Dunniso zu Dunnislo korrigiert.

(S. 88) [361.] Item Claues Cratczeberg hot eine schute von 10 lesten. Constat 16 mr. Summa 8 s.
 (f. 44^r) vor dy helfte us.

Item Hannes Nagel 2 terling Busche laken, 2 faz Poytow, 1 ame Rynisch wîns, 1^a schok delen. Constat 205 mr. Summa 2 mr. minus 7 sc.

^a Folgt gestrichen ^c (Der Schreiber wollte zunächst j^c (100) eintragen, hat dann seinen Fehler korrigiert).

[362.] Item Arnolt von der Borg hot ein schiff von 20 lesten. Constat 42 mr. Summa 4 sc. 6 d. vor dy helfte in.

Item Hannes Ballich 4 leste harpoys, 14 tunen putter, 5 faz zeel bermen, 3 schymmey-sen, 2 faz talk. Constat 70 mr. Summa 14 sc.

Item Lambert Frydag 48 czymmer werkes, $1\frac{1}{2}$ tune putter, 10 decher buckffel. Constat 33 mr. Summa $6\frac{1}{2}$ sc. 3 d.

Item Herman von dem Wolde $\frac{1}{2}$ last osemunt, 1 last visch, 1 tune putter. Constat $15\frac{1}{2}$ mr. Summa $\frac{1}{2}$ f. 3 d.

Item Rutger Herentrit $\frac{1}{2}$ last ysern. Constat 6 mr. Summa 3 s.

Item Wineke Herentre 6 syten speck, 2 tunen talk, 2 tune putter, 1 cyp hude, 2 faz horner. Constat 25 mr. Summa 5 sc.

(S. 89) [363.] Item Johan Bruder hot ein schiff von 40 lesten. Constat 50 mr. Summa 5 sc. vor dy
 (f. 44^r) helfte us.

Idem hot in dem selbigen 4000 vagenschos, 3 last pech & ther, 2 last asche, 100 clapperholz. Constat 77 mr. Summa $15\frac{1}{2}$ sc. minus 3 d.

[364.] Item Pylgrym von Wyren hot ein schiff von 100 lesten. Constat 600 mr. Summa $2\frac{1}{2}$ mr. vor dy helfte us.

Item Hannes Huppe 30 tunen copper. Constat 270 mr. Summa 2 mr. 2 sc.

Item Costike von Borsten 7 stro vachis. Constat 67 mr. Summa 13 sc. 1 s.

Item Hyldebrant von den Eyken 7 stro vachis, 1 faz. Constat $142\frac{1}{2}$ mr. Summa 1 mr. $4\frac{1}{2}$ sc.

Item Heinrich Cremer 2 stro vachis. Constat 28 mr. Summa 1 f. minus 1 s.

Item Casper vom Houe 1 faz werkes. Constat 100 mr. minus 1 [mr.]. Summa 20 sc. minus 6 d.

Item Peter Rodow 650 weysse, 8 scheffel. Constat 98 mr. $7\frac{1}{2}$ sc. Summa 20 sc. minus 10 d.

Item Johan Cael 1 faz werkes. Constat 75 mr. Summa 15 sc.

Item Hannes Eclinchoff 1 sexsig holcz, 10 last asche. Constat $107\frac{1}{2}$ mr. Summa $22\frac{1}{2}$ sc.

Item Gotschalk Lenczendig $5\frac{1}{2}$ tune copper, 3 faz buckwel, 1 tune bever. Constat 120 mr. Summa 1 mr.

Item Gerlach Holzste 5 schymmeisen. Constat 70 mr. Summa 14 sc.

Item hot der schipper 600 weysse. Constat 126 mr. Summa 1 mr. 3 s.

Item Tyleman von Herken 25 tunen copper. Constat 120 mr.

Item Heinrich Hoppenbruwer 208 scheffel weysse. Constat 43 mr. Summa 9 sc. minus 1 s.

Item George^a Musing 9 stucke vachis, 1 bereben tune. Constat 147 mr. Summa 1 mr. 5 sc. 1 s.

Item Herman Schurman 16 stucke vachis, 3 schymmeysen. Constat 260 mr. Summa 2 mr. 4 sc.

Item Johan Barley 6 faz copper. Constat 47 mr. Summa 9 sc. 1 s.

^a *Hs. Gerorge.*

(S. 90) [364a.] Item Frederich Bertoltzen haben vor pfund desse nochgeschreiben und stet in dem
(f. 45^v) 83. blate und hort czu dem.³⁰

Item Hannes Huppe 1 faz werkes, 46 centener copper. Constat 170 mr. Summa 1 mr. 10 sc.

Item Jon Barley 18 last asche, 1 faz. Constat^a 96 mr. Summa 19 sc. 6 d.

^a *Constat fehlerhaft wiederholt.*

(S. 91) [365.] Item Bernt Onnynk hot ein schute von 8 lesten. Constat 8 mr. Summa 2 s. vor dy
(f. 45^v) helfte in.

Item hot in dem selbigen 8 last visch, 10 pherd. Constat 45 mr. Summa 9 sc.

[366.] Item Claues von Bremen hot eine schute von 6 lesten. Constat 12 mr. Summa 3 s. vor dy helfte in ballast.

Idem hot in dem selbigen 1 last drat, 1 schisslb. speck. Constat 8 mr. Summa 4 s.

Item Becherholz 1 schisslb. speck. Constat 3 mr. Summa 18 d.

[367.] Item Maz by der Ze hot eine schute von 8 lesten. Constat 10 mr. Summa 1 sc. vor dy helfte us.

Item Michel Stostenpheffer 4 schok brack delen, ½ schok mulden, 2 schok vagenschos. Constat 11 mr. Summa 5½ s.

[368.] Item Schipper Frederich hot eine schute von 15 lesten. Constat 20 mr. Summa 2 sc. vor dy helfte us.

Idem hot in dem selbigen 6 last bayssalcz, 2 last vlamysch salcz, 1 faz oley, 2 wyse laken. Constat 40½ mr. Summa 8 sc. 3 d.

Item Hannes Winter 2 last bayssalcz, 6 wyse laken. Constat 17½ mr. Summa 9 s. minus 3 d.

[369.] Item Ode Torklisson hot eine schute von 6 lesten. Constat 6 mr. Summa 18 d. vor dy helfte in.

Idem hot in dem selbigen 12 lychstein, 4 pherd, 1 oxsen. Constat 10 mr. Summa 2 sc.

(S. 92) [370.] Item Ode Torklisson hot eine schute von 6 lesten. Constat 6 mr. Summa 18 d. vor dy
(f. 46^v) helfte us.

Idem hot in dem selbigen ½ last salcz. Constat 3 mr. Summa 18 d.

Item Mangnus Rolant ½ last bires, 2 tunen metes. Constat 4 mr. Summa 2 s.

[371.] Item Hannes Herder hot eine schute von 12 lesten. Constat 16 mr. Summa 4 s. vor dy helfte us.

³⁰ Vgl. Nr. 710. Die Eintragung dieses Schiffes befindet sich zwar auf f. 83^r, aber infolge eines Folierungsfehlers handelt es sich um das zweite Blatt, das die Folionummer 83 trägt.

Idem hot in dem selbigen $3\frac{1}{2}$ schok brack delen, $\frac{1}{2}$ sexsig flos. Constat 9 mr. minus 8 sc.
Summa 4 s. 4 d.

[372.] Item Tydeman Blysse hot ein schute von 10 lesten. Constat 12 mr. Summa 3 s. vor dy helfte us.

Item Hinrik Borneholm 18 tunen salcz, 2 secke meles, 4 tunen ther, 1 tune garn. Constat $9\frac{1}{2}$ mr. Summa 2 sc. minus 3 d.

Item Wilke Pres 1 schok delen, 3 last kolen^a. Constat 6 mr. Summa 3 s.

^a Hs. kalen.

[373.] Item Meyster Johan von Campen hot ein schiff von 50 lesten. Constat £18 gr. Summa 9 sc. 10 d. vor dy helfte in.

Item Jacob Wytte 1 terling. Constat £14 gr. Summa 9 sc. 10 d.

Item Peter Trobow 4 last zeel, $\frac{1}{2}$ last putter, 2000 swedisch werkes, 4 last osemunt.
Constat 150 mr. Summa 5 f.

Item Claues Bogenmyl 15 faz osemunt. Constat 18 mr. Summa 4 sc. minus 1 s.

Item Lodewig vom Holcze 1 last osemunt. Constat 12 mr. Summa 6 s.

Item Cristofferus von Dunnsen 3 last ysern, 2 pherd. Constat 46 mr. Summa 9 sc. 6 d.

Item Albrecht von Senden 2 last ysern. Constat 24 mr. Summa 12 s.

Item Wyllem Keteler 3 last, 4 faz ysern. Constat 40 mr. Summa 8 sc.

Idem hot in dem selbigen 2 meyssen copper. Constat 15 mr. Summa $\frac{1}{2}$ f.

Item Jeppe Munck $2\frac{1}{2}$ last ysern. Constat 30 mr. Summa 1 f.

Item Peter 1 schymmeise. Constat 7 mr. $\frac{1}{2}$ tune putter. [Constat] 1 mr. 8 sc. Summa 4 s.
4^a d.

Item Heinrich Westwal 2 last ysern. Constat 24 mr. Summa 12 s.

Item Lodewig vom Holcze 3 last ysern. Constat 36 mr. Summa 7 sc. 6 d.

Item Hannes Junge 10 last ysern. Constat 120 mr. Summa 1 mr.

Item Claues Megedeberges 1 last ysern. Constat 12 mr. Summa 6 s.

Item Herman Cotman $2\frac{1}{2}$ last ysern. Constat 30 mr. Summa 1 f.

Idem hot in dem selbigen 2 last ysern. Constat 24 mr. Summa 12 s.

Item Jon Niclusson 3 last [ysern]. Constat 36 mr. Summa 7 sc. 6 d.

^a recte: 2.

[374.] Item Mychel von der Borgk hot ein schiff von 80 lesten. Constat £40 gr. Summa 13 sc. 10 d. vor dy helfte in.

Item Jon Atkin 4 terling. Constat £56 gr. Summa^a $1\frac{1}{2}$ mr. 1 sc. 10 d.

Item Wyllem Leuwerthun 4 terling. [Constat] £56 gr. Summa $1\frac{1}{2}$ mr. 1 sc. 10 d.

^a Folgt getilgt 5 f.

[375.] Item Mathis von der Osten hot ein schiff von 20 lesten. Constat 36 mr. Summa^a 9 s. vor dy helfte in.

Idem hot in dem [selbigen] 4 faz osemunt. Constat 4 mr. Summa 2 s.

Item Hanes Panczer 4 faz osemunt, $\frac{1}{2}$ last zel. Constat 16 mr. Summa 8 s.

Item Johan Coluil 10 last osemunt. Constat 120 mr. Summa 1 mr.

Item Ficke $1\frac{1}{2}$ last osemunt. Constat 18 mr. Summa 9 s.

^a Summa fehlerhaft wiederholt.

[376.] Item Wyllem Werkelsthecher hot ein schiff von 100 lesten. Constat 200 mr. Summa 20 sc. vor dy helfte us.

(S. 93)
(f. 46^v)

(S. 94)
(f. 47^v)

Item Wyllem Sandwig 1 sexsig holcz, 16 last pech & ther, 8 last asche, 3 last osemunt, 1 last clapperholcz, 2^a schok delen, 1 last rymenholcz, 1 last bogenholcz. Constat 224 mr. Summa 1½ mr. 8 sc. 2 s.

Item Thomas Jngholt 1200 canefaz, 1 last asche. Constat 19½ mr. Summa 4 sc. minus 3 d.

^a *Folgt gestrichen la[st].*

[377.] Item Heinrich Berenwolt hot ein schiff von 100 lesten. Constat 300 mr. Summa 5 f. vor dy helfte us.

Item Wyllem Sandwig 1 sexsig holcz, 402 schok delen, 300 rymenholcz, 500 bogenholcz, 100 clapperholcz, 4 last lant ysern, 4 last osemunt, 4 last asche, 6 last pech & ther. Constat 253 mr. Summa 2 mr. ½ f. minus 1 s.

Idem hot der schipper an flach zo gut 16 mr. Summa 8 s.

Item Edemunt Denby 2 last asche, 1 last ther. Constat 9 mr. Summa 2 sc. minus 6 d.

Idem hot der schipper 1 schisslb. vachis. Constat 14 mr. Summa ½ f. minus 6 d.

[378.] Item Meyster Johan Berckholcz hot einen kreger von 80 lesten. Constat £60 gr. Summa 20 sc. vor dy helfte in.

Idem hot 1 terling. Constat £25 gr. Summa 16 sc. 20 d.

Item Peter Johanisson 2 terling Valmysche. Constat £22 gr. Summa 14 sc. 20 d.

Item Claues Johannisson 1 terling. Constat £14 gr. Summa 9 sc. 10 d.

Item Andreues Andreuesson 2 terling. Constat £20 gr. Summa 13 sc. 10 d.

(S. 95) [379.] Item Johan Kranley hot einen hollig von 60 lesten. Constat £70 gr. Summa 1 mr. (f. 47ⁿ) minus 20 d. vor dy helfte in.

Idem hot der schipper 2 terling. Constat £21 gr. Summa 14 sc.

Item Thomas Halle 1 terling. Constat £13 gr. Summa 8 sc. 20 d.

Item Johan von Germunde 1 terling. Constat £16 gr. Summa 10 sc. 20 d.

Item Johan Pullon 1 terling. Constat £15 gr. Summa 10 sc.

Item Rubert Cley 1 terling. Constat £8 gr. Summa 5 sc. 10 d.

Item Stheffen Burthun 1 terling. Constat £3½ gr. Summa 2 sc. 10 d.

Item Johan Westegate 1 terling. Constat £3½ gr. Summa 2 sc. 10 d.

Item Rubert Cammercze 1 terling. Constat £10 gr. Summa 1 f. 20 d.

[380.] Item Jon Wycht hot ein schiff von 45 lesten. Constat £60 gr. Summa 20 sc. vor dy helfte in.

Item Jon Hunttingen 1 terling. Constat £15 gr. Summa 10 sc.

[381.] Item Heinrich Harboge hot ein schiff von 17 lesten. Constat 24 mr. Summa 6 s. vor dy helfte in.

Item Curd von Gyten 10 last salcz. Constat 60 mr. Summa ½ mr.

Item Marquart Vischer 3 last salcz. Constat 18 mr. Summa 9 sc.^a

Item Gerke Wentlant 4 leste salcz. Constat 24 mr. Summa 12 s.

Item Gerwin Tuckinck ysern, drat. Constat 15 mr. Summa ½ f.

Item Heinrich Ollart 1 cyppe visch. Constat 7 mr. Summa 3½ s.

^a *recte: s.*

[382.] Item Oleff Frome hot eine schute von 12 lesten. Constat 10 mr. Summa 2 sc. in und us.

Idem hot 7 last salcz, 500 brack vagenschos. Constat 44 mr. Summa 9 sc. minus 6 d.

- (S. 96)
(f. 48^r)
- [383.] Item Mangnus Schaningk hot eine schute von 12 lesten. Constat 14 mr. Summa 3½ s. vor dy helfte us.
Item Claues Salcze 40 delen, czygel, kolen, ½ laken Engelich, 150 lywant. Constat 20 mr. Summa 4 sc.
Item Heinrich Rycwin ½ last bires, lywant, 20 delen. Constat 10 mr. Summa 2 sc.
Item Esbern Niclsson 50 vagenschos, lywant. Constat 4 mr. Summa 2 s.
Item Hannes Deken 1 last salcz, lywant. Constat 8 mr. Summa 4 s.
- [384.] Item Bode Wyllemsson hot ein schiff von 32 lesten. Constat £8 gr. Summa 5 sc. 10 d. ballast in.
Idem hot weder us 3000 vagenschos, 1½ last ther. Constat 33 mr. Summa 1 f. 18d.
- [385.] Item Merthin Wyllemsson hot ein schiff von 28 lesten. Constat £8 gr. Summa 5 sc. 10 d. in und us.
Idem hot weder us 3000 brack vagenschos, 250 weysse, 1 last pech, ½ last ther. Constat 80 mr. minus 1 mr. Summa 16 sc. minus 6 d.
- [386.] Item Hannes Frome hot ein schiff von 20 lesten. Constat 40 mr. Summa 4 sc. vor dy helfte in.
Idem hot in dem selbigen 19 last kalkes. Constat 6½ mr. Summa 3 s. 3 d.
- [387.] Item Hoppe hot ein schiff von 17 lesten. Constat 25 mr. Summa ^a1 lot^a vor dy helfte in.
Idem hot in dem selbigen 14 leste kalkes. Constat 5 mr. Summa 1 sc.
^{a-a} recte: 2½ sc.
- [388.] Item Hannes Vroke hot ein schiff von 14 lesten. Constat 20 mr. Summa 2 sc. vor dy helfte in.
Idem hot in dem selbigen 14 leste kalkes. Constat 5 mr. Summa 1 sc.
- (S. 97)
(f. 48^v)
- [389.] Item Hannes Muldenhoger hot eine schute von 10 lesten. Constat 16 mr. Summa 4 s. vor dy helfte us.
Idem hot in dem selbigen 2 schok delen, 1 last blye, 4 sexsig flos, 1 terling grauw gwant. Constat 57½ mr. Summa 11½^a sc.
^a xj (10½) zu xij (11½) korrigiert.
- [390.] Item Hannes^a Holzste hot ein schiff von 16 lesten. Constat 20 mr. Summa 2 sc. vor dy helfte us.
Idem hot in dem selbigen 2 schok delen, 500 vagenschos, ½ last ysern, 10 sexsig flos, 1 terling grauw gwant. Constat 40 mr. minus 1 mr. Summa 8 sc. minus 1 s.
^a Hannes fehlerhaft wiederholt.
- [391.] Item Jon von Stockim hot eine schute von 12 lesten. Constat 18 mr. Summa 4½ s. vor dy helfte us.
Idem hot in dem selbigen 3 schok delen, 350 vagenschos. Constat 8 mr. Summa 4 s.
- [392.] Item Michel Starke hot ein schiff von 15 lesten. Constat 30 mr. Summa ½ f. vor dy helfte us.
Item Rutger Ryke 4 schok delen, 2½ sexsig flos, 1 last salcz, 1 last ther, czwirn. Constat 46 mr. 1 f. Summa 9 sc. 8 d.
- [393.] Item Mewes Dreger hot ein schiff von 16 lesten. Constat 30 mr. Summa ½ f. vor dy helfte in.

Idem hot in dem selbigen 14 leste kalkes. Constat 5 mr. Summa 1 sc.

[394.] Item Hannes Burssow hot ein schiff von 18 lesten. Constat 20 mr. Summa 2 sc. vor dy helfte us.

Idem hot in dem [selbigen] bantholcz, vlachis. Constat 5½ mr. Summa 1 sc. 3 d.

(S. 98)
(f. 49^r) [395.] Item Hannes von der Sale hot eine schute von 10 lesten. Constat 16 mr. Summa 4 s. vor dy helfte in.

Idem hot in dem selbigen vachis, honigk, hannef. Constat 80 mr. Summa ^a16 sc. minus 1 s.^a

Item Gerke Bersse hot vachis vor 36 mr. Summa 7 sc. 6 d.

Item Heinrich Ordeman an vachis & werk. Constat 40 mr. Summa 8 sc.

Item Hannes von Cleinern 1 tune werkes, 5 stro vachis. Constat 200 mr. Summa 2 mr. minus 8 sc.

Item Marquart von der Westen an vachis, honigk, vleysch. Constat 90 mr. Summa 3 f.

Item Hannes Wypel an vachis, methe. Constat 12 mr. Summa 6 s.

^{a-a} recte: 16 sc.

[396.] Item Oleff Rugenwolt hot eine schute von 8 lesten. Constat 20 mr. Summa 2 sc. vor dy helfte in.

Idem hot 12 pherd, 3 schymmeisen, 5 schisslb. hecht, 50 czymmer werkes. Constant 40 mr. Summa 8 sc.

Item Heinrich vom Holcze 2 faz ysern, 2 faz zeel. Constat 16 mr. Summa ½ f. 6 d.

[397.] Item Clauues Schoppert hot ein schiff von 20 lesten. Constat 34 mr. Summa ^a½ f. 6 d.^a vor dy helfte in.

Idem hot in dem selbigen 20 leste kalkes. Constat 6½ mr. Summa 3 s. 3 d.

^{a-a} recte: ½ f. 1 s.

[398.] Item Hannes Junge hot eine schute von 12 lesten. Constat 10 mr. Summa 1 sc. vor dy helfte in.

Item Jonis Sellin 8 pherd, an putter. Constat 64 mr. Summa 13 sc. minus 6 d.

Item Rycwin Welthuzen 7 tunen putter, buckhorn. Constat 40 mr. Summa 8 sc.

Item Kessin Welthuzen 1 last putter. Constat 25 mr. Summa 5 sc.

Item Gotschalk Flycke 1 last putter. Constat^a 25 mr. Summa 5 sc.

Item Jonis Rodepunder an schymmeysen, an putter. Constat 20 mr. Summa 4 sc.

Item Gundeman Petersson 1 last putter. Constat 24 mr. Summa 12 s.

Item Heinrich vom Holcze 1 tune werkes. Constat 40 mr. Summa 8 sc.

^a Hs. Constant.

(S. 99)
(f. 49^v) [399.] Item Clauues Worm hot ein schiff von 130 lesten. Constat 400 mr. Summa 1½ mr. 4 sc. vor dy helfte in.

Item Wyllem Mudworde 4 terling. Constat £60½ gr. Summa 1½ mr. 4 sc. 10 d.

Item Herman Mor 2 tunen mit czinne schusselen. Constat 15 mr. Summa ½ f.

Item Lodewig Wuginghuzen 2 tunen wüchze. Constant 30 mr. Summa 1 f.

Item Bartholomeus Norenberger 2 truge tunen. Constat £6 gr. Summa 4 sc.

Item Albrecht Gryff 1 terling. Constat £22 gr. Summa 14 sc. 20 d.

Item Hannes von Ruden 1½ terling. Constat £30 gr. Summa 20 sc.

Item Tydeman Buscoper 1 terling, 1 tune. Constat £24½ gr. Summa 16 sc. 10 d.

Item Johan von Schollen 1 terling. Constat £20 gr. Summa 13 sc. 10 d.

Item Albrecht Stocffysch 1 terling. Constat £12 gr. Summa 8 sc.

Item Thomas Da 8 terling. Constat £143 gr. 8 faz Malmesie. Constat £21 gr. Summa 1 mr. 3 f. 20 d. Summa totalis 4½ mr. 40 d.

Item Jon Cottene 1 terling. Constat £16 gr. Summa 10 sc. 20 d.

Item Niclus Scholcze 2 terling. Constat £23^a gr. Summa 15 sc. 10 d.

^a xxxij (33) zu xxij (23) korrigiert.

[400.] Item Claues Wörm hot ein schiff von 130 lesten. Constat 400 mr. Summa 1½ mr. 4 sc. vor dy helfte us.

Item Wyllem Mudfforde 8 stucke vachis. Constat 85 mr. Summa 17 sc.

Item Thomas Da 12 last a[s]che, 5 last ther, 1200 bogenholz, 100 rymenholz, 4000 vagenschos, 2 last vlachis. Constat 140 mr. Summa 1 mr. 4 sc.

Item Thomas Alrad 3 last asche, 600 bogenholz, 3 last ther, 50 rymenholz, 50^a clapperholz. Constat 42½ mr. Summa 8½ sc.

^a xij^c (1150) zu j^c (50) korrigiert.

(S. 100) [401.] Item Wyllem von Phingesten hot ein schiff von 80 lesten. Constat 250 mr. Summa 1
(f. 50^r) mr. 1 sc. vor dy helfte in.

Idem hot in dem selbigen 23 phyffen Poytow. Constant £23 gr. Summa 15 sc. 10 d.

Item Johannes Splinter 2 terling. Constant £52 gr. Summa 1 mr. 4 sc.

[402.] Item Heinrich Cunst hot ein schiff von 26 lesten. Constat 40 mr. Summa 4 sc. vor dy helfte in.

Item Hannes Ballick an tallik, an putter, osemunt, 1 faz werkes. Constat 113 mr. Summa 22 sc. 18 d.

Item Merthin Brandenburg 5 stro vachis. Constat 42 mr. Summa 8 sc. 1 s.

Item Munckhorst 1 last ysern, 1 tune putter. Constat 14 mr. Summa ½ f. minus 6 d.

Item hot der schipper 1 last osemunt. Constat 12 mr. Summa 6 s.

[403.] Item Peter Holm hot ein schiff von 20 lesten. Constat 30 mr. Summa ½ f. vor dy helfte us.

Idem hot in dem selbigen 1 schok delen, 100 vagenschos, 1 last ther. Constat 7 mr. minus 1 f. Summa 1 sc. 10 d.

Item Heinrich Papendorff 2 schok delen, 200 vagenschos, 1 gerethe czu einem schiff. Constat 110 mr. Summa 22 sc.

[404.] Item Hannes Junge hot eine schute von 12 lesten. Constat 10 mr. Summa 1 sc. vor dy helfte us.

Item Rycwin Welthuzen 14 leste salcz, 7 schisslb. hopen. Constat 98 mr. Summa 20 sc. minus 1 s.

(S. 101) [405.] Item Heinrich Gunter hot eine schute von 8 lesten. Constat 10 mr. Summa 1 sc. vor
(f. 50^r) dy helfte us.

Idem hot in dem selbigen 2½ schock delen, 150 brack vagenschos. Constat 6 mr. Summa 3 s.

[406.] Item Curd Quade hot eine schute von 12 lesten. Constat 18 mr. Summa 4½ s. vor dy helfte in.

Idem hot in dem selbigen 5 faz osemunt. Constant 5 mr. Summa 1 sc.

Idem hot der schipper 12 last osemunt. Constat 120 mr. Summa 1 mr.

Item Heinrich vom Holcze 2 last osemunt, 2 decher hude. Constant 28 mr. Summa 1 f. minus 1 s.

[407.] Item Heinrich Druge hot ein schiff von 90 lesten. Constat 300 mr. Summa 5 f. vor dy helfte in.

Idem hot in dem selbigen 1 terling. Constat £10 gr. Summa 1 f. 20 d.

Item Wyllem Clerck 2 terling. Constat £24 gr. Summa 16 sc.

[408.] Item Peter Mangnusson hot ein schiff von 20 lesten. Constat 20 mr. Summa 2 sc. vor dy helfte in.

Idem hot in dem selbigen 4 schymmeysen, 1 last putter. Constat 60 mr. Summa ½ mr.

Item Gerlach von Holzsten 1 schymme[y]se, 4 tunen putter. Constat 36 mr. Summa 7 sc. 2^a d.

Item Jacub Kerlesson 4 pherd. Constat 5 mr. Summa 1 sc.

Item Claues Halwerstad 4 tunen putter, 4 decher buckfel, 2 tunen vleisch, 4 cymmer werkes. Constat 14 mr. Summa 7 s.

Item Mathias Mangnus 1 last zeel, 1 cymmer werkes. Constat 20 mr. Summa 4 sc.

Item Mathias Steffensson putter, buckfel. Constat 20 mr. Summa 4 sc.

Item Kessin Welthuzen 1 last putter. Constat 21½ mr. Summa 4 sc. 9 d.

Item Gotschalk Flycke 4 leste zeel, putter. Constat 90 mr. Summa 3 f.

^a recte: 3.

(S. 102)
(f. 52^v)³¹

[409.] Item Heinrich Lange hot ein schiff von 80 lesten. Constat 400 mr. Summa 1½ mr. 4 sc. vor dy helfte in.

Idem hot in dem selbigen 1 terling. Constat £15 gr. Summa 10 sc.

Item Wyllem Rumley 2½ terling. Constat £37 gr. Summa 1 mr. 20 d.

Item Wyllem Brygge 8 terling. Constat £114 gr. Summa 3 mr. 4 sc.

Item Wyllem Hezel 7 terling. Constat £93 gr. Summa 2½ mr. 2 sc.

Item Adam Peninckton 2½ terling. Constat £38 gr. [Summa] 1 mr. 1 sc. 10 d.

Item Jon Brysta 4 terling. Constat £54 gr. Summa 1½ mr.

Item Wyllem Clerck 1 terling. Constat £12 gr. Summa 8 sc.

Item Jon Petersson 2 terling. Constat £10 gr. Summa 1 f. 20 d.

Item Jon Sutthun 2½ terling. Constat £30 gr. Summa 20 sc.

Item Jon Doncastel 4 laken. Constat £6 gr. Summa 4 sc.

Item Rytcart Ramshout 1½ terling. Constat £17 gr. Summa 11 sc. 10 d.

[410.] Item Jonis Schaffat hot ein schiff von 18 lesten. Constat 12 mr. Summa 3 s. vor dy helfte in.

Item Kessin Welthuzen 2 schymmeysen, 7 faz zeel. Constat 40 mr. Summa 8 sc.

Item Hannes Degen 8 pherd, 1 schymmeyse. Constat 24 mr. Summa 12 s.

Item Arnolt von Minden an sel, an putter. Constat 60 mr. Summa ½ mr.

Item Mangnus Anebolt an fellen. [Constat] 10 mr. Summa 2 sc.

Item Heinrich Watman an fellen. [Constat] 40 mr. Summa 8 sc.

Item Kessin Welthuzen 1 tune werkes. Constat 37 mr. Summa 7 sc. 1 s.

(S. 103)
(f. 52^v)

[411.] Item Schipper Sywert hot ein schiff von 15 lesten. Constat 16 mr. Summa 4 s. vor dy helfte in.

Idem hot in dem selbigen 3 decher hude, 2 decher buckfel. Constat 4 mr. Summa 2 s.

Item Hawerlant an pherden, an schymmeysen. Constat 162 mr. Summa ^a1 mr. 8 sc.^a

Item Gotschalk Flycke 1 last zeel. Constat 24 mr. Summa 12 s.

^{a-a} recte: 1 mr. 8 sc. 1 s.

³¹ Bei der mittelalterlichen Folierung wurde f. 51 übersprungen.

[412.] Item Marquart Wylsterman hot ein schiff von 18 lesten. Constat 10 mr. Summa 1 sc. vor dy helfte us.

Item Hannes Wylstorp 1300 vagenschos. Constat 20 mr. Summa 4 sc.

Item Arnolt von der Beke 1 last blye, copper. Constat 27 mr. Summa 5 sc. 1 s.

[413.] Item Ludike Peck hot ein schiff von 60 lesten. Constat £30 gr. Summa 10 sc. vor dy helfte us.

Item hot in dem selbigen 3 schok delen, vagenschos. Constat 36 mr.³² 300 weysse, 10 last ther. Constat 117 mr. Summa 1 mr. minus 18 d.

[414.] Item Claues Brün hot ein schiff von 80 lesten. Constat 500 mr. Summa 2 mr. 2 sc. vor dy helfte us.

Item Hannes Finckeldop 4000 vagenschos, 800 weysse. Constat 205 mr. 8 sc. Summa 1½ mr. 5 sc. 2 d.

Item Herman Schurman 8 stucke vachis. Constat 160 mr. Summa 1 mr. 8 sc.

Item Hannes Berckhoff 9 tunen putter. Constat 26 mr. Summa 13 s.

Item Hyldebrant von Eyken 1 faz werkes. Constat 90 mr. Summa 3 f.

Item Godike Lenczendig 8 faz copper. Constat 68 mr. Summa 14 sc. minus 1 s.

Item Heinrich Cremer 1 faz lant werk. Constat 40 mr. Summa 8 sc.

Item Lodewig Wuginkhuzen 1 tune grop werk, 1 stro vachis. Constat 110 mr. Summa 22 sc.

Item Gotschalk Wusthoff 3 stro vachis. Constat 50^a mr. Summa 10 sc.³³

Item Jacob Brothagen 6 stro vachis. Constat 100 mr. minus 28 sc. Summa 20 sc. minus 20 d.

Item Claues Stoffenberg 16 stucke vachis. Constat 260 mr. Summa 2 mr. 4 sc.

Item Heinrich Calue 2 berebene faz. Constat 200 minus 20 mr. Summa 1½ mr.

Item Kostike von Borsten 5 stro vachis. Constat 58 mr. Summa ½ mr. minus 18 d.

Item Godike Lenczendig 2 stro vachis. Constat 30 mr. Summa 1 f.

Item Lambert Ruge 1 faz werkes. Constat 70 mr. Summa 13 sc.

Item Jacob Brothagen 2 faz werkes^b

^a Folgt gestrichen lb. gr. ^b Eintragung bricht ohne Preis- oder Pfundzollangabe ab.

[415.] Item Roleff Bode hot eine schute von 9 lesten. Constat 15 mr. Summa 1 lot vor dy helfte in.

Item hot in dem selbigen 7000 bontholcz, ½ schisslb. vachis, 1½ tune dorsch, 2 tunen honigk. Constat 13 mr. 16 sc. Summa ^a7 s.^a

^{a-a} recte: 7 s. minus 2 d.

[416.] Item Wyllem Wyllemsson hot ein schiff von 60 lesten. Constat £40 gr. Summa 13 sc. 10 d. vor dy helfte us.

Item hot in dem selbigen 3400 vagenschos, 500 weysse, 5 last pech, ther, ½ schok delen. Constat 159 mr. 8 sc. Summa ^a1 mr. 8 sc.^a

^{a-a} recte: 1 mr. 8 sc. minus 4 d.

³² Dies ist eine Zwischensumme. Der Gesamtwert von Dielen, Wagenschoß, Weizen und Teer beträgt 117 mr.

³³ Am unteren Rand rechts zeigt eine Hand nach oben, d.h. auf S. 104, weil die Eintragungen bezüglich des Schiffes dort fortgesetzt werden.

[417.] Item Curd Swe hot ein schiff von 24 lesten. Constat 40 mr. Summa 4 sc. vor dy helfte in.

Idem hot in dem selbigen 12 decher hude. Constat 18 mr. Summa 9 s.

Idem hot in dem selbigen 18 last osemunt. Constat 216 mr. Summa 1½ mr. 7 sc. 6 d.

Item Heinrich vom Holcze 5 last osemunt. Constat 65 mr. Summa 13 sc.

[418.] Item Claues Gryff hot ein schiff von 15 lesten. Constat 20 mr. Summa 2 sc. vor dy helfte in.

Idem hot in dem selbigen 13 phert. Constat 26 mr. Summa 13 s.

Item Niclus Nuneman 1 schymmeise. Constat 26 mr. Summa 13 s.³⁴

Item Niclus Laurenczson 1 tune putter, 1 schymmeise. Constat 16 mr. Summa 8 s.

Item Michel Swarcze 1 tune putter, 1 schymme[y]se. Constat 14 mr. Summa 7 s.

Item Gundeman Petersson 1 last zeel. Constat 24 mr. Summa 12 s.

(S. 105)
(f. 53^v)

[419.] Item Heinrich Berkow hot eine schute von 16 lesten. Constat 30 mr. Summa ½ f. vor dy helfte in.

Idem hot in dem selbigen 16^a leste kalkes. Constat 5 mr. 8 sc. Summa 1 sc. 2 d.

^a xij (12) zu xvj (16) korrigiert.

[420.] Idem hot weder us vor dy helfte des schiffes ½ f. ballast us.

[421.] Item Bernt Schein hot ein schiff von 30 lesten. Constat 50 mr. Summa 5 sc. vor dy helfte in.

Idem hot in dem selbigen 4 faz zel, 1 tune putter. Constat 12 mr.³⁵ Cabelgarn vor 10 mr. Summa 4 sc. 1 s.

Item Claues Hagebuke 7½ tune putter, 2 truge faz. Constat 35 mr. Summa 7 sc.

Item Heinrich vom Holcze ½ last zeel. Constat 13 mr. Summa 6½ s.

[422.] Item Jacob Petersson hot ein schiff von 80 lesten. Constat 200 mr. Summa 20 sc. vor dy helfte in ballast.

Idem hot in dem selbigen 14 quarter salcz. Constat £36 gr. Summa 1 mr.

[423.] Item Jacob Petersson hot ein schiff von 80 lesten. Constat 2[00] mr. Summa 20 sc. vor dy helfte us.

Idem hot in dem selbigen 1100 weysse, 1 sexsig vagenschos, 4 last asche, 4 last pech und ther. Constat 346 mr. Summa 2½ mr. 9 sc. 6 d.

(S. 106)
(f. 54^r)

[424.] Item Echart Wüchis hot ein schiff von 24 lesten. Constat 26 mr. Summa 6½ s. vor dy helfte us.

Idem hot in dem selbigen 3 schok delen, 400 brack vagenschos. Constat 13½ mr. Summa 7 s. minus 3 d.

Item Herman von der Beke an blye zo gut 91 mr. Summa 3 f. 6 d.

Item Eckebrecht Bentley an blye zo gut 110 mr. Summa 22 sc.

Item Hannes von Norden 2½ last kasten. Constat 10 mr. Summa 2 sc.

[425.] Item Jacob Buck hot eine schute von 4 lesten. Constat 6 mr. Summa 18 d. vor dy helfte in.

³⁴ Am unteren Rand rechts zeigt eine Hand nach oben, d.h. auf S. 105, weil die Eintragungen bezüglich des Schiffes dort fortgesetzt werden.

³⁵ Dies ist eine Zwischensumme. Der Gesamtwert von Seehundtran, Butter und Kabelgarn betrug 22 mr.

Idem hot in dem selbigen 8 pherd und vatman. Constat 21 mr. Summa 4 sc. 6 d.

[426.] Item Johan Morder hot ein schiff von 18 lesten. Constat 30 mr. Summa $\frac{1}{2}$ f. vor dy helfte in.

Item Sywert vom Hole 4 faz werkes. Constant 350 mr. Summa 3 mr. minus 2 sc.

Item Tydike Junge 3 stro vachis, 5 czymer trogenitczen. Constat 55 mr. Summa 11 sc.

Item Hannes Wunnenberg 3 stro vachis. Constat 36 mr. Summa 7 sc. 6 d.

Item Johannes Merklinchuzen 2 faz werkes. Constat 166 mr. Summa 1 mr. 9 sc. 6 d.

Item Hartwig von der Brugge 1 faz werkes. Constat 85 mr. Summa 17 sc.

Item Allebrecht Wluchenwunsch 2 laken, 500 werkes. Constat 30 mr. Summa 1 f.

Item Ewerd Colmel 1 faz werkes. Constat 68 mr. Summa 14 sc. minus 1 s.

Item Kessin Welthuzen 1 stro vachis. Constat 14 mr. Summa 7 s.

Item Heinrich von der Hoge 1000 [und] $2\frac{1}{2}$ czymmer³⁶ werkes. Constat 31 mr. Summa 1 f. 6 d.

(S. 107) [427.] Item Peter Stheinort hot ein schiff von 16 lesten. Constat 20 mr. Summa 2 sc. vor dy
(f. 54^r) helfte us.

Item Hannes Wyldesdorp 1600 brack vagenschos. Constat 13 mr. Summa $6\frac{1}{2}$ s.

Item der schipper 1 last kasten, $9\frac{1}{2}$ schok flacvisch. Constant 10^a mr. Summa 2 sc. minus 3 d.

Item Heinrich vom Holcze 24 stuccke blyes. Constant 54 mr. Summa 11 sc. minus 6 d.

^a recte $9\frac{1}{2}$.

[428.] Item Hannes Junge hot ein schiff von 24 lesten. Constat 30 mr. Summa $\frac{1}{2}$ f. vor dy helfte in.

Item Herman Bottenbruch an hatcziken vor 28 mr. Summa 1 f. minus 1 s.

Item Herman Geske 4 tunen putter und an wūchze vor 13 mr. Summa 6 s. 6 d.

Item Herman Frytag 5 tunen putter. Constat 10 mr. Summa 2 sc.

[429.] Item Wolter Johannisson hot eine schute von 12 lesten. Constat 20 mr. Summa 2 sc. vor dy helfte in.

Item Tydeke Birman 4 pherd, 2 tunen putter, 3 faz ysern. Constat 15 mr. Summa $\frac{1}{2}$ f.

Item Hannes Halte 12 pherd, 5 tunen putter, 17 faz ysern. Constant 51 mr. Summa 10 sc. 6 d.

Item Jon Oleffesson 10 faz osemunt, 10 pherd. Constant 40 mr. Summa 8 sc.

[430.] Item Thydeman Blysse hot eine schute von 10 lesten. Constat 12 mr. Summa 3 s. vor dy helfte in.

Item Tydeke Gerdeman 300 clyppinge, 1 last vleysch. Constat 20 mr. Summa 4 sc.

Item Munkhorst an zeel, an putter, an clyppinge. Constat 40 mr. Summa 8 sc.

[431.] Item Borgart Seyn hot ein schute von 16 lesten. Constat 16 mr. Summa 4 s. vor dy helfte in.

Idem hot in dem selbigen 8 last kalkes. Constat 4 mr. Summa 2 s.

Item Ludike Hannes pherd vor 7 mr. Summa $3\frac{1}{2}$ s.

Item Hartwig Scholcze 2 pherd vor 6 mr. Summa 3 s.

(S. 108) [432.] Item Oleff Bosman hot ein schiff von 26 lesten. Constat 50 mr. Summa 5 sc. vor dy
(f. 55^r) helfte us.

³⁶ Insgesamt 1100 Pelze.

Item Arnolt Hoppener $\frac{1}{2}$ last salcz. Constat 3 mr. Summa 18 d.

Item Keding $1\frac{1}{2}$ last salcz, 6 grauwe laken, 2 schisslb. hoppen. Constat 20 mr. Summa 4 sc.

Item Ingerit 1 last salcz. Constat 6 mr. Summa 3 s.

[433.] Item Heinrich Crusse hot ein schute von 10 lesten. Constat 20 mr.^a Summa 2 sc. vor dy helfte in ballast.

^a *Folgt gestrichen c.*

[434.] Item Frederich Wrecht hot eine schute von 14 lesten. Constat 20 mr. Summa 2 sc. vor dy helfte in.

Idem hot in dem selbigen honigk, bantholcz. Constat 11 mr. Summa $5\frac{1}{2}$ s.

[435.] Item Wyssse Wyllemsson hot ein schiff von 50 lesten. Constat £18 gr. Summa 1 f. vor dy helfte us.

Idem hot in dem selbigen 4000 holcz, 1 schok delen, 1 quarter rymenholcz, 3 last ther. Constat 64 mr. Summa $\frac{1}{2}$ mr. 2s.

Idem 3 last weysse. Constat 66 mr. Summa 13 sc. 6 d.

[436.] Item Andreues Hozeman hot ein schiff von 16 lesten. Constat 16 mr. Summa 4 s. vor dy helfte in.

Idem hot in dem selbigen kallik vor 6 mr. Summa 3 s.

[437.] Item Hennigk Wÿgbolt hot eine schute von 16 lesten. Constat 20 mr. Summa 4 sc. in und us ballast.

[438.] Item Hartwig Rockenbüch hot eine schute von 5 lesten. Constat 10 mr. Summa 1 sc. vor dy helfte us.

Idem hot in dem selbigen $3\frac{1}{2}$ last salcz, hannef, vlachis. Constat 25 mr. Summa 5 sc.

(S. 109)
(f. 55^v)

[439.] Item Cempe von Czirkze hot ein schiff von 70 lesten. Constat £20 gr. Summa $6\frac{1}{2}$ sc. 5 d. vor dy helfte us.

Idem hot in dem selbigen 600 weysse, 5000 vagenschos, 3 last pech, 6 last asche, 100 clapperholcz, flos. Constat 205 mr. Summa $1\frac{1}{2}$ mr. 7^a sc.

^a *recte: 5.*

[440.] Item Wyllem Petersson hot ein schiff von 90 lesten. Constat £60 gr. Summa 20 sc. vor dy helfte us.

Idem hot in dem selbigen 1 sexsig holcz, 2 last pech und ther, 500 weysse, 100 clapperholcz, 3 last asche. Constat $205\frac{1}{2}$ mr. Summa $1\frac{1}{2}$ mr. 5 sc. 3 d.

[441.] Item Junge Boydisson hot ein schiff von 80 lesten. Constat £40 gr. Summa 13 sc. 10 d. vor dy helfte us.

Idem hot in dem selbigen 5000 holcz, 300 weysse, 100 clapperholcz, 2 last pech, 1 last asche. Constat 142 mr. Summa 1 mr. 11 s.

[442.] Item Claues Brothagen hot e[i]n schiff von 28 lesten. Constat 85 mr. Summa $8\frac{1}{2}$ sc. vor dy helfte in.

Item Hannes Brothagen $35\frac{1}{2}$ faz cannefaz, 9 bodeme vachis, 10 caff, 2 last cabelgarn & $7\frac{1}{2}$ schisslb. Constat $315\frac{1}{2}$ mr. Summa 2 mr. 15 sc. 3 d.

Item Ewerd von der Heyde 2 stro vachis. Constant 21 mr. Summa 4 sc. 6 d.

Item Hannes Fincking 10 stro vachis, 20 ellent hude. Constat 150 mr. Summa 5 f.

Item Gerke Pol 1 tune werkes & ander gut. Constant 150 mr. Summa 5 f.

Item Bertram Zuderman 2 stücke vachis. Constat 68 mr. Summa 13½ sc. 3 d.

Item Hyldebrant von Elsen 4 stücke vachis. Constant 22 mr. Summa 11 s.

[443.] Item He[i]nrich von Schiten hot ein schiff von 18 lesten. Constat 30 mr. Summa 1 f. in und us.

Idem hot in dem selbigen 3 schok delen, 600 vagenschos, 100 clapperholcz. Constat 19½ mr. Summa 4 sc. minus 6^a d.

^a recte: 3.

(S. 110) [444.] Item Claues von Russen hot ein schiff von 90 lesten. Constat £70 gr. Summa 1 mr. (f. 56^v) minus 20 d. vor dy helfte in ballast.

[445.] Item Hannes Lutzen hot ein schiff von 20 lesten. Constat 20 mr. Summa 4 sc. in und us.

Idem hot in dem selbigen 1000 borneholcz. Constat 1 mr. Summa 6 d.

Idem hot ein schisslb. speck, ½ decher hude. Constat 2 mr. 8 sc. Summa 14 d.

Item Ketel Jurgensson 1 tune honigk, 1 last ryffer salcz, 4 decher hude. Constat 10 mr. Summa 2 sc.

Item Bundy ½ last trauwensalcz, 4 decher hude, 1 schisslb. speck. Constat 10 mr. Summa 2 sc.

Item Peter Heinriggesson 1 last ryffer salcz, 8 decher hude, 1 schisslb. speck, ½ tune putter. Constant 18 mr. Summa 9 s.

[446.] Item Hannes Lutzen hot ein schiff von 20 lesten. Constat 20 mr. Summa 2 sc. vor dy helfte us.

Idem hot in dem selbigen 1200 vagenschos, 2 schok delen, 2 last pech, 30 centener blyes. Constant 48 mr. Summa 10 sc. minus 1 s.

[447.] Item Herman Rulig hot eine schute von 12 lesten. Constat 24 mr. Summa 6 s. vor dy helfte us.

Idem hot in dem selbigen 1200 brack vagenschos, 3 schok delen, ½ last dorsch, ½ last osemunt, ½ last pech. Constat 29 mr. Summa 1 f. minus 6 d.

[448.] Item Heinrich Lindenow hot eine schute von 16 lesten. Constat 15 mr. Summa 1 lot vor dy helfte us.

Idem hot an delen, an vage[n]schos. Constant 22 mr. Summa 11 s.

[449.] Item Claues Tust hot eine schute von 16 lesten. Constat 20 mr. Summa 2 sc. vor dy helfte us.

Item Claues Wülleff 600 vagenschos, 3 schok delen, 1 schok symmen, 1000 flos, ½ last pech & ther. Constant 24 mr. Summa 12 s.

(S. 111) [450.] Item Claues Sulig hot eine schute von 14 lesten. Constat 20 mr. Summa 2 sc. vor dy (f. 56^v) helfte us.

Idem hot in dem selbigen 12 schisslb. hoppen, 8 last salcz, 100 vagenschos. Constat 64 mr. Summa ½ mr. 2 s.

[451.] Item Arnolt Clüuer hot ein schiff von 27 lesten. Constat 40 mr. Summa 4 sc. vor dy helfte us.

Item Curd Ruplo 4½ schok delen, 1000 brack vagenschos, 1½ last ther. Constat 27 mr. Summa 5 sc. 1 s.

- [452.] Item Seger Ditherichesson hot ein schute von 12 lesten. Constat 12 mr. Summa 3 s. vor dy helfte us.
Idem hot in dem selbigen 4 schok delen. Constant 10 mr. Summa 2 sc.
- [453.] Item Peter Holm hot ein schiff von 20 lesten. Constat 25 mr. Summa 2½ sc. vor dy helfte in.
Item Johan Ballich an putter, an tallik. Constat 113 mr. Summa 22 sc. 18 d.
Item Hannes Mudephennigk an putter, vachis. Constat 185 mr. Summa 1½ mr. 1 sc.
Item Heinrich Hogink an putter, an talk. Constat 94 mr. Summa 3 f. 2 s.
Item Sweder an tallik. Constat 6 mr. Summa 3 s.
Item Claues Sweder an putter, an tallik. Constat 21 mr. Summa 4 sc. 6 d.
Item Merthin Brandenburg 2 stucke vachis. Constat 21 mr. Summa 4 sc. 6 d.
Item Hannes Schroter 5 czippe hude, 2 schisslb. speck. Constat 12 mr. Summa 6 s.
- [454.] Item Heinrich Wacheholcz hot ein schiff von 12 lesten. Constat 12 mr. Summa 3 s. vor dy helfte in.
Item Heinrich Molner 4 tunen tallik, 15 decher hude, 1½ schisslb. speck, 16 tunen bires, an fel, 4 tunen Rostikes metes. Constat 75 mr. Summa 15 sc.
- (S. 112) [455.] Item Heinrich von Hogen hot ein schute von 12 lesten. Constat 20 mr. Summa 2 sc. (f. 57') vor dy helfte in.
Idem hot 12 pherd, 12 leste kalk^a. Constat 10 mr. Summa 2 s.
^a kalkikes zu kalk *korrigiert*.
- [456.] Item Tydeman von der Mole hot ein schiff von 20 lesten. Constat 30 mr. Summa ½ f. vor dy helfte in.
Item Peter Mudephennyck 4 schisslb. vachis, 1 tune werkes. Constat 115 mr. Summa 1 mr. minus 1 sc.
Item Merthin Brandenburg 1½ schisslb. vachis. Constat 21 mr. Summa 4 sc. 6 d.
Item Hannes Finckingk 3 stro vachis. Constant 20 mr. Summa 4 sc.
Idem hot in dem selbigen 3 last metes, 2 stro vachis. Constat 45 mr. Summa 9 sc.
Item Ditherich Vchtdorff 7 faz hannef, 7 schisslb. cabelgarn, 2 cyppen hannef, 1 bere[be]ne tune. Constant 78 mr. Summa 16 sc. minus 1 s.
Item Brun von der Beke 6 faz hannef, 1 cyppe hannef, 2 decher hude. Constat 27 mr. Summa 5 sc. 1 s.
Item Wedige Mozer 3½ last cabelgarn, 5 faz hannef, 1 berebene tune. Constat 204½ mr. Summa 1½ mr. 5 sc. minus 3 d.
- [457.] Item Arnolt von der Borgerk hot ein schiff von 20 lesten. Constat 42 mr. Summa 4 sc. 6 d. vor dy helfte us.
Item Hannes Ballik 2 last salcz. Constat 13 mr. Summa 6½ s.
Item Heinrich Hogink 2 last salcz. Constat 13 mr. Summa 6½ s.
Item Hannes Smeding 1 terling, 1 bothe^a wíns. Constat £15 gr. Summa 10 sc.
Idem hot in dem selbigen 3 last salcz. Constat 18 mr. Summa 9 s.^b
Idem hot in dem selbigen 3 last salcz. Constat 18 mr. Summa 9 s.
Item Merthin Brandenburg 2½ last salcz. Constat 15 mr. Summa ½ f.
^a *Hs. bothte.* ^b *sc. zu s. korrigiert.*
- [458.] Item Jsebrant Fredrichson hot ein schute von 14 lesten. Constat 20 mr. Summa 2 sc. vor dy helfte in ballast.

- (S. 113)
(f. 57^v) [459.] Item Hannes Rygwin hot eine schute von 12 lesten. Constat 14 mr. Summa 3½ s. vor dy helfte in.
Idem hot in dem selbigen 1½ last visch. Constat 9 mr. Summa 2 sc. minus 6 d.
- [460.] Item Hannes Rygwin hot eine schute von 12 lesten. Constat 14 mr. Summa 3½ s. vor dy helfte us.
Idem hot in dem selbigen 10 last mel, dy horin dem Scheffer von Mergenbergh, & 100 scheffel erwis und hot sy gesant czur Memele und nicht haben pfundczol do vor genomen.
- [461.] Item Keirsten Druper hot ein schiff von 40 lesten. Constat 80 mr. Summa 8 sc. vor dy helfte in.
Idem hot in dem selbigen an stheinkolen vor £5 gr. Summa 3 sc. 10 d.
- [462.] Item Kersten Druper hot ein schiff von 40 lesten. Constat 80 mr. Summa 8 sc. vor dy helfte in.
Item Jon Wayt 1 last ysern, 3 last asche, 3 last pech & ther, 1 schok delen, 100 rymenholcz, 2000 vagenschos. Constat 63 mr. 8 sc. Summa 13 sc. minus 6^a d.
^a recte: 10.
- [463.] Item vom Hagen hot eine schute von 12 lesten. Constat 20 mr. Summa 2 sc. vor dy helfte us ballast.
- [464.] Item Laurencz Kerkhoff hot ein schiff von 60 lesten. Constat 130 mr. Summa 13 sc. vor dy helfte in ballast.
- (S. 114)
(f. 58^r) [465.] Item Heinrich Techel hot ein schiff von 18 lesten. Constat 30 mr. Summa ½ f. vor dy helfte in.
Item Rutger von Affen 7 last weysse, 12 molenschein. Constat 102½ mr. Summa 21^a sc.
^a recte: 20½.
- [466.] Item Heinrich Thechel hot ein schiff von 18 lesten. Constat 30 mr. Summa ½ f. vor dy helfte us.
Idem hot 4 schok delen, 200 vagenschos, 2 last ther. Constat 20 mr. Summa 4 sc.
- [467.] Item Claues Kedingk hot ein schiff von 16 lesten. Constat 16 mr. Summa 4 s. vor dy helfte us.
Item Claues Berndes 4 last salcz, gwant. Constat 36 mr. Summa 7 sc. 6 d.
Item Tydyke Süm 3 last salcz, gwant. Constat 30 mr. Summa 1 f.
- [468.] Item Johan Bet hot ein schiff von 30 lesten. Constat £30 gr. Summa 10 sc. vor dy helfte us.
Item Reynalt Symonsson 16 last weysse, 1000 holcz. Constat 207 mr. Summa ^a1½ mr. 4 sc.^a
Idem hot in dem selbigen an vlachis vor 15 mr. Summa ½ f.
^{a-a} recte: 1½ mr. 5 sc. 1 s.
- [469.] Item Karl Hozeman hot eine schute von 10 lesten. Constat 16 mr. Summa 8 s. in und us ballast.
Idem hot 1 last salcz, 1 last bires, 7 schisslb. hoppen. Constat 18 mr. Summa 9 s.
Item Heinrich Popelicz 1 anker. Constat 18 mr. Summa 9 s.
Item Oleff Jngebrechtzon gwant vor 8 mr. Summa 4 s.

[470.] Item Jacob Wesnow hot ein schiff von 18 lesten. Constat 30 mr. Summa $\frac{1}{2}$ f. vor dy helfte us.

Item Borgart Moringk 9 faz osemunt, 950 brack vagenschos, 2 schok delen, 4 schein vlachis. Constat $21\frac{1}{2}$ mr. Summa 4 sc. 9 d.

(S. 115)
(f. 58^v)

[471.] Item Johan Gybenson hot ein schiff von 100 lesten. Constat £50 gr. Summa 16 sc. 20 d. vor dy helfte us.

Item Peter Clauuesson 2200 weysse, 4000 vagenschos, 2 schok delen. Constat 500 mr. minus 4 mr. Summa ^a4 mr. 1 f. 6 d.^a

^{a-a} recte: 4 mr. 3 sc. 6 d.

[472.] Item Hannes Smyt hot ein schiff von 28 lesten. Constat 44 mr. Summa 4 sc. 1 s. vor dy helfte us.

Item Merthin Brandenburg $17\frac{1}{2}$ schisslb. hoppen. Constat 35 mr. Summa 7 sc.

Item Arnolt Huginckhuzen 1 last hoppen, 2 last salcz & lywant. Constat 47 mr. Summa 9 sc. 1 s.

Item Heinrich vom Holcze 9 secke hoppen. Constat 44 mr. Summa 9 sc. minus 6 d.

Item Niclus Schonow $1\frac{1}{2}$ last hoppen. Constat 40 mr. Summa 8 sc.

[473.] Item Hannes Rycwin hot eine schute von 12 lesten. Constat 14 mr. Summa $3\frac{1}{2}$ s. vor dy helfte us.

Idem hot 10 last meles, dy hot her gefurt czur Memele und nicht haben pffunczol do vor genomen; is scholde dem kumptur.

[474.] Item Detleff Cruger hot ein schiff von 24 lesten. Constat 50 mr. Summa 5 sc. vor dy helfte us ballast.

Item Einborst $5\frac{1}{2}$ last hoppen, 1 schisslb. Constat 110 mr. Summa 22 sc.

[475.] Item Walter Ditherichesson hot eine schute von 12 lesten. Constat 20 mr. Summa 2 sc. vor dy helfte us.

Item Hannes Scheinwech 6 last salcz, 1 schok delen, 1500 fols. Constat 40 mr. Summa 8 sc.

[476.] Item Heinrich Requentin hot eine schute von 10 lesten. Constat 12 mr. Summa 3 s. vor dy helfte us ballast.

(S. 116)
(f. 59^v)

[477.] Item Heinrich Fycke hot ein schute von 16 lesten. Constat 16 mr. Summa 4 s. vor dy helfte us.

Idem hot in dem selbigen 5 schisslb. hoppen, 1 schok delen. Constat 10 mr. Summa 2 sc.

[478.] Item Herman Mutczkow hot ein schiff von 29 lesten. Constat 50 mr. Summa 5 sc. vor dy helfte us.

Item Heinrich vom Holcze 4 last salcz, 11 stücke hoppen. Constat 44 mr. Summa 9 sc. minus 6 d.

Item Peter Rawenhorst 2 last salcz, 5 grauwe laken. Constant 19 mr. Summa $9\frac{1}{2}$ s.

Item Tydeman Fycke 2 last salcz, 5 grauwe laken. Constant 30 mr. Summa 1 f.

Item Bernt Plug 2 last salcz. Constat 22 mr. Summa 11 s.

Item Hannes Hoppener 6 schisslb. hoppen, 3 schein pheffer. Constat 19 mr. Summa $8\frac{1}{2}$ s.

^a recte: $9\frac{1}{2}$.

[479.] Item Heinrich Gutjar hot ein schiff von 18 lesten.³⁷ Constat 32 mr. Summa 8 s. vor dy helfte in.

Idem hot in dem selbigen 10 last salcz. Constat 60 mr. Summa $\frac{1}{2}$ mr.

[480.] Item Wolqwin Hyldebrandisson hot ein schiff von 40 lesten. Constat £12 gr. Summa 4 sc. vor dy helfte us.

Item Jacub Kol 2400 vagenschos, 1 schok delen, 2 last ther. Constat 32 mr. Summa ^a1 f. 6 d.^a

Item Florinus Pauuelsson 3 last asche, 4 last weysse. Constat 52 mr. Summa 10 sc. 1 s.

Item Arnolt von Rullen 1 last weysse, 12 schein vlachis. Constat 16 mr. Summa 8 s.

^{a-a} recte: 1 f. 1 s.

[481.] Item Meinike Schroter hot ein schiff von 20 lesten. Constat 30 mr. Summa $\frac{1}{2}$ f. vor dy helfte in.

Idem hot in dem selbigen 16 last salcz. Constat 96 mr. Summa 3 f. 3 s.

[482.] Item Meinike Schroter hot ein schiff von 20 lesten. Constat 30 mr. Summa $\frac{1}{2}$ f. vor dy helfte us ballast.

(S. 117)
(f. 59^v)

[483.] Item Matheus Ludikenson hot ein schiff von 90 lesten. Constat 500 mr. minus 20 mr. Summa 2 mr. vor dy helfte us.

Item Arnolt Scherer 1 faz werkes. Constat 100 mr. Summa 20 sc.

Item Heinrich Cremer 2 faz werkes. Constant 100 mr. Summa 20 sc.

Item Godike Lenczendig 1 faz werkes. Constat 80 mr. Summa 16 sc.

Item Gotschalk Wusthoff 3 stro vachis. Constat 40 mr. Summa 8 sc.

Item Lambert Ruge 4 stro vachis. Constat 50 mr. Summa 10 sc.

Item Bertram von Allen 8 stücke vachis. Constat 210 mr. Summa 7 f.

Item Hannes Herborn 12 stücke vachis. Constat 200 mr. minus $\frac{1}{2}$ mr. Summa ^a $\frac{1}{2}$ mr. 4 sc. 9 d.^a

Item Tydeman von Allen 1 faz werkes. Constat 65 mr. Summa 13 sc.

Item hot der schipper 300 weysse. Constat 60 mr. Summa $\frac{1}{2}$ mr.

Item Claues Wytte 400 weysse. Constat 72 mr. Summa 14 sc. 1 s.

Item Ewerd Copperode 10 meysse copper, 2 truge faz. Constat 144 mr. Summa ^b1 mr. 4 sc.^b

Item Georgen Baysiner 1 sexsig, 100 vagenschos, 500 cnarreholcz, 12 last asche, 4 last pech & ther. Constat 146 mr. Summa 5 f. minus 2 s.

^{a-a} recte: $\frac{1}{2}$ mr. 4 sc. minus 9 d. ^{b-b} recte: 1 mr. 4 sc. 2 s.

[484.] Item Claues Gryff hot ein schiff von 16 lesten. Constat 20 mr. Summa 2 sc. vor dy helfte us.

Idem hot in dem selbigen 5 last salcz, 2 secke hoppen. Constant 38 mr. Summa $7\frac{1}{2}$ sc. 3 d.

Item Niclus Oleffzon 2 last salcz, 2 tunen, 3 schisslb. hoppen. Constat 20 mr. Summa 4 sc.

Item Niclus Laurenczzon 2 last salcz, 1 schisslb. hoppen. Constat 14 mr. Summa 7 s.

[485.] Item Jon von Stockim hot ein schiff von 15 lesten. Constat 22 mr. Summa 2 sc. 6 d. vor dy helfte in.

³⁷ Die Marienburger Großschifferei besaß ein Viertel dieses Schiffes, das zu Ostern (15. Apr.) 1408 ausgegeltet und blieb ym 9 jore [1409]: Sattler, Handelsrechnungen, S. 64.

Item Heinrich Crumfus 11 last salcz. Constat 66 mr. Summa 13 sc. 6 d.

(S. 118) [486.] Item Johan von Phingesten hot ein schiff von 100 lesten. Constat 350 mr. Summa 1½
(f. 60^r) mr. minus 1 sc. vor dy helfte in.

Item Peter Reclinckhuzen 1 terling. Constat £50 gr. Summa 1 mr. 9 sc. 10 d.

Item Elart von Posce 200 salcz. Constat £23 gr. Summa 15 sc. 10 d.

Item Johan von Borken 1 terling. Constat £20½ gr. Summa 14 sc.

Item Jacob Brothagen 3 terling. Constat £70 gr. Summa 1 mr. 22 sc. 20 d.

Item Johan Eckebrechtzon 4 faz rosinen. Constat £12 gr. Summa 8 sc.

Item Johan von dem Bruche 6 bal komel. Constat £15 gr. Summa 10 sc.

Item Gerke Pusch 2 terling. Constat £40 gr. Summa 1 mr. 2 sc. 20 d.

Item Gotscha[]k von dem Bokel 1 terling. Constat £27 gr. Summa 18 sc.

[487.] Item Wyllem Clauuesson hot ein schiff von 70 lesten. Constat £40 gr. Summa 13 sc.
10 d. vor dy helfte in.

Item hot in dem selbigen salcz vor 20 mr. Summa 4 sc.

Item Heine Coppinsson 3 terling. Constat £40 gr. Summa 1 mr. 2 sc. 20 d.

Item Jacob Bonenter 7 halbe laken. Constat £14 gr. Summa 9 sc. 10 d.

[488.] Item Albrecht Warskow hot eine schute von 10 lesten. Constat 20 mr. Summa 2 sc.
vor dy helfte us.

Item hot in dem selbigen 3 schok brack delen, 1 schok^a mulden. Constat 10 mr. Summa
2 sc.

^a Folgt gestrichen dele[n].

(S. 119) [489.] Item Frederich Snakebeke hot ein schiff von 70 lesten. Constat £60 gr. Summa 20 sc.
(f. 60^r) vor dy helfte us.

Item Rubert Cammeritcze 4000 vagenschos, 8 last asche, 1 last clapperholcz, 200 ry-
menholcz, 4 last pech, 1 last osemunt, 1 last lant ysern, 1 last vlachis. Constat 135 mr.
Summa 1 mr. ½ f.

[490.] Item Peter Katczeke hot eine schuten^a von 14 lesten. Constat 16 mr. Summa 4 s. vor
dy helfte us.

Item Ludike Smyt 4 schok brack delen, 200 vagenschos, 1 last^b. Constat 13½ mr.
Summa 6½ s.

^a So! ^b Ohne weitere Angabe.

[491.] Item Hannes Molner hot eine schute von 12 lesten. Constat 12 mr. Summa 3 s. vor dy
helfte us.

Item hot in dem selbigen 3 schok brack delen, 300 brack vagenschos, ½ last ther. Con-
stant 11 mr. minus 1 f. Summa ^a2 sc.^a

^{a-a} recte: 2 sc. 4½ d.

[492.] Item Arnolt Speckhals hot eine schute von 10 lesten. Constat 12 mr. Summa 3 s. vor
dy helfte us ballast.

[493.] Item Symon Boythin hot einen hallig von 100 lesten. Constat 500 mr. Summa 1½ mr. 1 lot vor dy helfte us. Des ander ist abe geslayn dem Scheffer von Mergenberg vor sin virtil.³⁸

Item Gert von dem Wolde 8 last ther. Constant 16 mr. Summa 8 s.

Item Hannes Swan 400 weysse. Constant 73 mr. Summa 14 sc. 18 d.

Item zo hot der Scheffer von Mergenberg geschiff.

[494.] Item Ditherich Blysse hot ein schiff von 10 lesten. Constat 12 mr. Summa 3 s. vor dy helfte in.

Item Mychel hot in deme selbigen putter, keze, clyppinge. Constant 18 mr. Summa 9 s.

(S. 120) [495.] Item Jocab Rasekop hot einen hallig^a von 100 lesten. Constat 350 mr. Summa 1½
(f. 61^r) mr. minus 1 sc. vor dy helfte in.

Item hot in dem selbigen 1 terling. Constat £40 gr. Summa 1 mr. 2 sc. 20 d.

Item Gerke Pusch 1 terling. Constat £20 gr. Summa 13 sc. 10 d.

^a Folgt (offenbar fehlerhaft) hot ein schiff.

[496.] Item Hannes Junge hot ein schiff von 24 lesten. Constat 30 mr. Summa ½ f. vor dy helfte us.

Item Hannes Smeding 1 terling, 1 bot weins. Constat £15 gr. Summa 10 sc.

Item Herman Geske an rynschen win, 2 schisslb. hoppen, 1 last salcz. Constat 50 mr. 1 f. Summa 10 sc. 2 d.

Item Herman Bottenbruch 1 last salcz, 2 schisslb. hoppen, 2 grauwe laken. Constant 13 mr. Summa 6½ s.

Item Claus Sweder 1½ last salcz, 1 schisslb. hoppen. Constant 11 mr. Summa 2 sc. 6 d.

Item Heinrich Bullant ½ last salcz. Constat 4 mr. Summa 2 s.

[497.] Item Bernt Onyneck hot eine schute von 10 lesten. Constat 8 mr. Summa 2 s. vor dy helfte in.

Item Herman Frytag ½ last zeel. Constat 12 mr. Summa 6 s.

Item Hannes Smeding 6 last harpoys. Constat 10 mr. Summa 2 sc.

Item Heinrich Bullant 2 tunen putter, 1 tune keze, 150 clyppinge. Constant 12½ mr. Summa 6 s. 3 d.

(S. 121) [498.] Item Bernt Woleff^a hot ein schiff von 28 lesten. Constat 32 mr. Summa ½ f. 6 d. vor
(f. 61^r) dy helfte us ballast.

Item Bernt von Halteren 900 vagenschos brack. Constat 10 mr. Summa 2 sc.

^a Oleff zu Woleff korrigiert.

[499.] Item Jacob Brunigesson hot ein schiff von 90 lesten. Constat £70 gr. Summa 1 mr. minus 20 d. vor dy helfte in ballast.

Item Jacob Claesson 3 terling. Constant £80 gr. Summa 2 mr. 5 sc. 10 d.

[500.] Item Heinrich Dach hot ein schiff von 60 lesten. Constat £36 gr. Summa ½ mr. vor dy helfte in.

Item hot in dem selbigen 600 salcz. Constat £48 gr. Summa 1 mr. 8 sc.

³⁸ Die Marienburger Großschäfferei besaß ein Viertel dieses Schiffes (150 Last, 900 mr. wert), das zu Pfingsten (26. Mai) 1409 ausgesegelt und blieb zwzwischen hie und Flandren: Sattler, Handelsrechnungen, S. 64 und 288.

- [501.] Item Jsebrant Frederichesson hot eine schuthe^a von 14 lesten. Constat 20 mr. Summa 2 sc. vor dy helfte us.
Item Jocub Allensthein 3½ schok delen, 400 vagenschos, 2 sexsig flos. Constat 21 mr. Summa 4 sc. 6 d.
^a *Sol*
- [502.] Item Claues Nyenkerke hot ein schiff von 26 lesten. Constat 30 mr. Summa ½ f. vor dy helfte us ballast.
- [503.] Item Bernt Onynck hot ein schute von 6 lesten. Constat 8 mr. Summa 2 s. vor dy helfte us.
Item Hannes Hakelwerk 1 last salcz, 1 last covent, 1½ last lediger tunen, 1 last bires & 4 faz. Constat 20 mr. Summa 4 sc.
- [504.] Item Johan Dügger hot ein schiff von 40 lesten. Constat £18 gr. Summa 1 f. vor dy helfte us.
Idem hot in dem selbigen 3 last ther, 2000 holcz, 50 rymenholcz. Constat 34 mr. Summa 7 sc. minus 6 d.
Item Claues Wytte 400 weysse. Constat 90 mr. Summa 3 f.
- (S. 122) [505.] Item Gysebrecht Lap hot ein schiff von 28 lesten. Constat £13 gr. Summa 4 sc. 10 d.
(f. 62^v) vor dy helfte us.
Item Osker Oskersson 2000 holcz, 12 last pech & ther, 8 last weysse. Constat 159 mr. Summa 1 mr. 8 sc. minus 6 d.
- [506.] Item Peter Halewasser hot ein schiff von 120 lesten. Constat 500 mr. Summa 1½ mr. 1 lot, dem Scheffer 12½ sc. vor sin virel dy helfte us.³⁹
Item Hannes Buck 8 faz copper. Constat 70 mr. Summa 14 sc.
Item [Herman] Cotman 2 last putter. Constat 60 mr. Summa ½ mr.
Item Jacub Brothagen 5 stro vachis. Constat 94 mr. 9 sc. Summa 19 sc. minus 4 d.
Item Herman von der Asche 600 weysse. Constat 120 mr. Summa 1 mr.
Item Peter von dem Wasser 14 last asche, 1 sexsigk vagenschos, 16 last asche. Constant 109 mr. Summa ^a22 sc. 6 d.^a
Item Johan Colner 2 stücke vachis. Constat 23 mr. Summa 4½ sc. 3 d.
Item Kessin Welthuzen 1 last putter. Constat 30 mr. Summa 1 f.
^{a-a} *recte*: 22 sc. minus 6 d.
- [507.] Item Cruneman hot ein schiff von 17 lesten. Constat 24 mr. Summa 6 s. vor dy helfte in.
Idem hot in dem selbigen 17 leste kalkes. Constat 5 mr. Summa 1 sc.
- [508.] Idem hot vorpfund dy helfte sines schiffes wede us 6 s. ballast.
- (S. 123) [509.] Item Rotger Crone hot ein schiff von 60 lesten. Constat 120 mr.^a Summa ½ mr. vor
(f. 62^v) dy helfte in.
Item Heinrich vom Houe 20 fuder weins. Constat^b 220 mr. Summa 2 mr. minus 4 sc.
^a *Darunter getilgt lb. gr.* ^b *Folgt gestrichen x (10).*

³⁹ Die Marienburger Großschäfferei besaß ein Viertel dieses Schiffes, das zu Pfingsten (26. Mai) 1409 ausgesegelt und ist vorgangen ym 10. jore [1410] yn Hollanden seite: *Sattler, Handelsrechnungen*, S. 64.

- [510.] Item Johan Birhals hot ein schiff von 16 lesten. Constat 16 mr. Summa 4 s. vor dy helfte in.
Idem hot in dem selbigen 12 leste salcz. Constat 72 mr. Summa 14 sc. 1 s.
- [511.] Item Arnolt Speckhals hot eine schute von 8 lesten. Constat 12 mr. Summa 3 s. vor dy helfte us.
Idem hot in dem selbigen an weine, an hoppen. Constant 24 mr. Summa 5 sc. minus 6 d.
- [512.] Item Henningk Treptow hot ein schiff von 110 lesten. Constat 550 mr. Summa 2 mr. 7 sc. vor dy helfte us.
Item Hannes Buck 16 meysse copper. Constat 75 mr. Summa 15 sc.
Item Jon Wytbrot 6 tafelen, 5 casten. Constat 15 mr. Summa ½ f.
Item Lubert Banyncck 5 stro vachis. Constat 35 mr. Summa 7 sc.
Item Hannes von der Beke 8000 vagenschos, 18 last asche, 9 last ther. Constant 180 mr. Summa 1½ mr.
Item Gerke Pusch 300 weysse. Constat 51 mr. Summa 10 sc. 6 d.
Item Andreus Nuneman 700 weysse. Constat 140 mr. Summa 1 mr. 4 sc.
- [513.] Item Tydeman Elardes hot ein schiff von 90 lesten. Constat 450 mr. Summa 2 mr. minus ½ f. vor dy helfte in.
Idem hot in dem selbigen 9 leste salcz. Constat £18 gr. Summa ½ mr.
Item Claues Prusse 1 terling. Constat £20 gr. Summa 13 sc. 10 d.
Item Hannes Pape 1 terling. Constat £16 gr. Summa 10 sc. 20 d.
- (S. 124)
(f. 63^r) [514.] Item Rutger Buschow hot ein schiff von 28 lesten. Constat 60 mr. Summa 1 f. vor dy helfte us.
Idem hot in dem selbigen 24 tunen salcz, 1 terling, 6 lb. hoppen. Constat 20 mr. Summa 4 sc.
Item Herman Schurman 2 terling grauwer laken, 2 last salcz. Constat 102 mr. Summa 20 sc. 1 s.
Item Herman Cotman 1 last salcz. Constat 6 mr. Summa 3 s.
Item Thomas Molner 1 terling, 4 secke hoppen, 3 faz weins. Constat 120 mr. Summa 1 mr.
Item Wenemer Wrede 1½ last salcz, 3 schisslb. hoppen. Constat 16 mr. Summa 8 s.
Item Heinrich Turow 1 terling, 1 last salcz, 2 stucke hoppen. Constat 62 mr. Summa ½ mr. 1 s.
Item Herman Bars salcz vor 30 mr. Summa 1 f.
Item Oleff Trumme 1½ last salcz. Constat 9 mr. Summa 4½ s.
- [515.] Item Ertmar Wytte hot ein schiff von 24 lesten. Constat 40 mr. Summa 4 sc. vor dy helfte ballast us.
- [516.] Item Hannes Rutenberch hot ein schute von 12 lesten. Constat 16 mr. Summa 4 s. vor dy helfte us.
Idem hot in dem selbigen 3 schok delen, 200 brack vagenschos, 50 brack cnarreholz, 10 schein hannef, 1½ schok mulden, ½ last ther. Constat 12½ mr. 2 sc. Summa ^a6 s. ^bminus 3 d.^a
^{a-a} recte: 6 s. 3½ d. ^b sc. zu s. korrigiert.
- [517.] Item Oleff Zomer hot ein schiff von 18 lesten. Constat 20 mr. Summa 2 sc. vor dy helfte in.

Idem hot in dem selbigen 12 leste kalkes. Constat 4 mr. Summa 2 s.

Item Marquart Botger 1½ tune putter, 6 pherd. Constat 11 mr. Summa ^a5 s. 3 d.^a

Item Bottloff 12 pherd, 1 tune putter, 2 tunen keze. Constat 16 mr. Summa 8 s.

^{a-a} *recte*: 5 s. 6 d.

(S. 125) [518.] Item Tydeman von der Mole hot ein schiff von 20 lesten. Constat 60 mr. Summa 1 f.
(f. 63ⁿ) vor dy helfte us.

Item Einborst 1½ last hoppen, 5 leste grop salcz. Constat 27 mr. Summa 5 sc. 1 s.

Item Claues Houeman 15 tunen vleisch, 8 tunen erwis, 3 faz rosinen, 7 schisslb. hoppen, 6 schisslb. speck, 1 terling laken. Constat 150 mr. Summa 5 f.

[519.] Item Claues Brothagen hot ein schiff von 28 lesten. Constat 80 mr. Summa 8 sc. vor dy helfte us.

Item Hannes Finckingk 2 stucke blyes, 1 stucke czin, 4 halbe laken. Constat 45 mr. Summa 9 sc.

Item Hannes Brothagen 1 terling, 3 stucke hoppen. Constat 132½ mr. Summa 1 mr 2½ sc.

Item Brün von Beken 1 terling, 2 halbe Ypriche. Constat £24 gr. Summa 16 sc.

Item Einborst 2 last hoppen. Constat 36 mr. Summa 7 sc. 6 d.

[520.] Item Reynike Wigger hot ein schiff von 90 lesten. Constat 200 mr. Summa 20 sc. vor dy helfte in ballast.

[521.] Item Reynike Wigger hot ein schiff von 90 lesten. Constat 200 mr. Summa 20 sc. vor dy helfte us.

Item Thomas Ingeholt, Jonis Thonis 3 last osemunt, 6 last asche, 4 last ther, 100 last clapperholz, 1 last bogenholz, 4000 vagenschos, 1 schok delen, 60 schein vlachis. Constat 185 mr. Summa 1½ mr. 1 sc.

(S. 126) [522.] Item Albrecht Pulman hot ein schiff von 60 lesten. Constat £40 gr. Summa 13 sc. 10
(f. 64^r) d. vor dy helfte in ballast.

Item Hannes vom Rade 1 terling. Constat £12 gr. Summa 8 sc.

Item Jon Bal 1 terling. Constat £20 gr. Summa 13 sc. 10 d.

[523.] Item Einwalt Schutte hot eine schute von 7 lesten. Constat 12 mr. Summa 3 s. vor dy helfte in.

Idem hot in der selbigen 16 tunen Rostiker bires. Constat 7½ mr. Summa 3½ f. 3 d.

[524.] Item Tymme Hagemeister hot ein schiff von 100 lesten. Constat 230 mr. Summa 1 mr. minus 1 sc. vor dy helfte in^a.

Item Wyllem Holgerim 4 terling. Constat £60 gr. Summa 1½ mr. 4 sc.

Item Georgen Cron 4 halbe laken. Constat 10 mr. Summa 2 sc.

Item Heinrich Molner 1 terling. Constat £6 gr. Summa 4 sc.

^a us zu in *korrigiert*.

[525.] Item Kinderwader hot ein schiff von 45 lesten. Constat 56 mr. Summa 5½ sc. vor dy helfte in ballast.

Idem hot 800 smasken. Constant 1 mr. Summa 6 d.

Item Hannes Huczser an smasken 24 mr. Summa 12 s.

(S. 127) [526.] Item Tydeman von der Zale hot eine schute von 10 lesten. Constat 16 mr. Summa 4 s.
(f. 64^r) vor dy helfte us.

Idem^a hot in dem selbigen an grauwen laken, 3 faz osemunt. Constat 20 mr. Summa 4 sc.

Item Gert Bersse 1 last salcz, 8 grauwe laken. Constat 30 mr. Summa 1 f.

Item Marquart von der Wechte 4½ last grop salcz, 16 grauwe laken. Constat 60 mr. Summa ½ mr.

Item Herman Stapel 2 lb. hopen, ½ last salcz. Constat 8 mr. Summa 4 s.

^a *Hs.* Item.

[527.] Item Oleff Zomer hot ein schiff von 18 lesten. Constat 20 mr. Summa 2 sc. vor dy helfte us.

Idem hot in dem selbigen 2 last salcz. Constat 12 mr. Summa 6 s.

Item Marquart Botger 1 last salcz & clapperholz. Constat 13½ mr. Summa 7 sc. minus 3 d.

Idem hot in dem selbigen an lywant vor 6 mr. Summa 3 s.

Item Botolff 1 last salcz, 2 grauwe laken. Constat 10 mr. Summa 2 sc.

Item Jacob Bare ½ last salcz, 1 grauwe laken & lywant. Constat 5 mr. Summa 1 sc.

Item Kersten Hogeant 1½ schisslb. salcz. Constat 8 mr. Summa 4 s.

Item Ludeke Hannes 1 last salcz. Constat 6 mr. Summa 3 s.

[528.] Item Heinrich Bolcze hot ein schiff von 24 lesten. Constat 33 mr. Summa ½ f. 9 d. vor dy helfte in.

Item Olrich Wytte 1 schymmeise, 1 cyppe visch, 1 tune putter. Constant 17 mr. Summa ½ f. 1 s.

Item Peter Calsow 4 decher hute, ½ tune putter. Constat 8 mr. Summa 4 s.

Item Bernt von der Asche 1 last zeel. Constat 27 mr. Summa ^a5 sc. minus 1 s.^a

Item Kessin Welthuzen 1 last zeel. Constat 27 mr. Summa ^a5 sc. minus 1 s.^a

^{a-a} *recte:* 5 sc. 1 s.

(S. 128)
(f. 65^r) [529.] Item Schipper Wolqwin hot eine schute von 12 lesten. Constat 15 mr. Summa 1 lot vor dy helfte us.

Idem hot in dem selbigen 4 schok delen, 200 vagenschos, 1 last ther, 1 sexsigk flos, 100 butten. Constant 20 mr. Summa 4 sc.

[530.] Item Ruleff Bode hot eine schute von 8 lesten. Constat 15 mr. Summa 1 lot vor dy helfte us.

Idem hot in dem selbigen 5 leste salcz, ½ last osemunt, 2 schisslb. hopen, 5 grauwe laken. Constant 50 mr. Summa 10 sc.

[531.] Item Jonis Esstenzon hot eine schute von 6 lesten. Constat 8 mr. Summa 2 s. vor dy helfte in.

Idem hot in dem selbigen an pferden 18 mr. Summa 9 s.

[532.] Idem hot weder us vor dy helfte der schuten 2 s. ballast.

Idem hot in der selbigen zo gut 18 mr. Summa 9 s.

[533.] Item Frederich Heinringeszon hot ein schiff von 40 lesten. Constat £18 gr. Summa 1 f. vor dy helfte us.

Item Pauuel Ludikensson 3 last weysse, 1500 vagenschos, 3 last ther, 1 schok delen. Constat 69 mr. Summa ^a14 sc. 1 s.^a

^{a-a} *recte:* 14 sc. minus 6 d.

[534.] Item Pael Ludikensson hot ein schiff von 70 lesten. Constat £30 gr. Summa 10 sc. vor dy helfte us.

Item Curd Hawerman 1200 weysse. Constat 277 mr. Summa 2 mr. 7½ sc. minus 3 d.

Idem hot in dem selbigen 3000 vagenschos, 1 schok delen, 3 last ther. Constat 45 mr. Summa 9 sc.

[535.] Item Albrecht Gryffenberg hot ein schiff von 18 lesten. Constat 50 mr. Summa 5 sc. vor dy helfte us ballast.

(S. 129)
(f. 65^v) [536.] Item Ertmar Wytte hot ein schiff von 24 lesten. Constat 40 mr. Summa 4 sc. vor dy helfte in ballast.

[537.] Item Ditherich Lempzon hot ein schiff von 50 lesten. Constat £18 gr. Summa 1 f. vor dy helfte us.

Item Jonis Loloy 3000 holcz, 4 last asche, 1½ last osemunt, 4 last pech, 50 clapperholcz. Constant 86 mr. Summa 17 sc. 6 d.

[538.] Item Johan Rodcze hot ein schiff von 80 lesten. Constat £30 gr. Summa 11 sc. vor dy helfte in.

Item Rubert Schole 2 terling. Constat £24 gr. Summa 16 sc.

Item Juncvrow Bylley 1 terling. Constat £15 gr. Summa 10 sc.

Item Mychel Falliar 1 terling. Constat £16 gr. Summa 10 sc. 20 d.

Item Thomas Cley 1 terling. Constat £8 gr. Summa 5 sc. 10 d.

Item Thomas Borgk 1 terling. Constat £12 gr. Summa 8 sc.

Item Godike Paxman 2 terling. Constant £20 gr. Summa 13 sc. 10 d.

[539.] Item Mychel Starke hot ein schute von 14 lesten. Constat 30 mr. Summa ½ f. vor dy helfte in ballast.

Item Claues Schenke an speck 4 mr. Summa 2 s.

Item Rotger Ryke ½ last grasheiringk, speck. Constat 6 mr. Summa 3 s.

Item Hannes Garcze grauwe laken. [Constat] 4 mr. Summa 2 s.

[540.] Item Adrian Gysebrechtzon hot eine schute von 10 lesten. Constat 14 mr. Summa 3½ s. vor dy helfte in ballast.

[541.] Item Hannes Elar hot eine schute von 11 lesten. Constat 20 mr. Summa 2 sc. vor dy helfte in.

Idem hot in dem selbigen 12 last salcz. Constat 84 mr. Summa 16 sc. 2 s.

(S. 130)
(f. 66^v) [542.] Item Wyllem Pape hot ein schiff von 90 lesten. Constat 200 mr. Summa 15 sc. vor dy helfte us.

Idem hot in dem selbigen 600 weysse, 4000 holcz, 4 last ther, 10 last asche. Constat 230 mr. Summa 2 mr. minus 2 sc.

[543.] Item Johan Symonsson hot ein schiff von 100 lesten. Constat £50 gr. Summa 16 sc. 20 d.^a vor dy helfte us.

Item Gert Albrechtzon 1000 weysse, 1 sexsig vagenschos. Constat 275 mr. Summa 2 mr. 7 sc.

^a s. zu d. korrigiert.

[544.] Item Hobische Molner hot ein schiff von 80 lesten. Constat £60 gr. Summa 20 sc. vor dy helfte us.

Idem hot in dem selbigen 1 sexsigk holcz, 10 last ther, 10 last weysse, 2 last asche. Constat 217 mr. Summa 1½ mr. 7 sc. 1 s.

[545.] Item Johan Pargham hot ein schiff von 50 lesten. Constat £43 gr. Summa 14 sc. 10 d. vor dy helfte us.

Idem hot in dem selbigen 2000 holcz. Constat 25 mr. Summa 5 sc.

Item Claues Duale 600 weysse, 1000 holcz, 4 last asche. Constat 148½ mr. Summa 5 f. minus 9 d.

[546.] Item Claues Symonsson hot ein schiff von 85 lesten. Constat £70 gr. Summa 1 mr. minus 20 d. vor dy helfte us.

Idem hot in dem selbigen 1 sexsigk holcz. Constat 37 mr. 8 sc. Summa 7 sc. 10 d.^a

Item Jsebrant Cuper 1000 weysse, 8 last asche. Constat 252 mr. Summa 2 mr. 2 sc. 1 s.
^{a-a} recte: 7 sc. 1 s. 2 d.

[547.] Item Scholle Wyllemsson hot ein schiff von 100 lesten. Constat £50 gr. Summa 16 sc. 20 d. vor dy helfte us.

Idem hot in dem selbigen 1 sexsigk vagenschos, 1000 weysse, 100 clapperholcz, 2 last pech. Constat 287½ mr. Summa 2 mr. 8½ sc.

(S. 131) [548.] [Item] Johan von der Heyde hot eine schute von 8 lesten. Constat 25 mr. Summa 2½
(f. 66^r) schot vor dy helfte in ballast.

[549.] Item Heinrich Thomasson hot ein schiff von 80 lesten. Constat £40 gr. Summa 13 sc. 10 d. vor dy helfte us.

Item Wyllem Berge 5000 holcz, 100 clapperholcz, 5 last asche, 3 last pech & ther, 1 last osemunt, 1 last vlachis, 1 schok delen, 1 schisslb. vachis. Constat 146 mr. Summa 1 mr. 5 sc. 6 d.

[550.] Item Herke Johan hot ein schiff von 36 lesten. Constat £11 gr. Summa 3½ sc. 10 d. vor dy helfte us.

Idem hot in dem selbigen 3500 vagenschos, 2 last weysse, 2 last pech, 1 firtil vom hundert clapperholcz, vlachis. Constat 68 mr. 1 f. Summa 14 sc. minus 10 d.

[551.] Item Mathias von der Osten hot ein schiff von 20 lesten. Constat 36 mr. Summa 3½ sc. 3 d. vor dy helfte us.

Item Gert Stolczeffus 20 leste salcz. Constant 68 mr. Summa 14 sc. minus 1 s.

[552.] Item Heinrich Cunst hot ein schiff von 26 lesten. Constat 40 mr. Summa 4 sc. vor dy helfte us ballast.

Item Meyster Johan 2 last salcz. Constat 12 mr. Summa 6 s.

Item Hoginck 1 last salcz. Constat 6 mr. Summa 3 s.

Item Tydeke Gerdeman 2 schisslb. hoppen. Constat 4 mr. Summa 2 s.

[553.] Item Albrecht Warssow hot eine schute von 10 lesten. Constat 15 mr. Summa 1 lot vor dy helfte in.

Idem hot in dem selbigen 4 last salcz. Constat 24 mr. Summa 12 s.

(S. 132) [554.] Item Claues Curdes hot ein schiff von 80 lesten. Constat 400 mr. Summa 1½ mr. 4
(f. 67^r) sc. vor dy helfte in.

Item Hannes Wyllemss 1 terling. Constat £19 gr. Summa ½ mr. 20 d.

Item Wyllem Holgerim 2 terling. Constant £45 gr. Summa 5 f.

Item Wyllem Mudfforde 5 terling. Constant £71 gr. Summa 2 mr. minus 20 d.

Item Thomas Allret 2 terling. Constat £40 gr. Summa 1 mr. 2 sc. 20 d.
 Item Curd von Zale 1 terling. Constat £18 gr. Summa ½ mr.
 Item Godert Schone Johan 1 terling. Constat £14 gr. [Summa] 9 sc. 10 d.
 Item Claues Swarcze 1 terling. Constat £20 gr. Summa 13 sc. 10 d.
 Item Johan von der Heyde 3 tunen czyn. Constat £12½ gr. Summa 8 sc. 10 d.
 Item Peter Benewelt 1 terling. Constat £20 gr. Summa 13 sc. 10 d.
 Item Hannes Zalhoff 2 terling. Constat £32½ gr. Summa 22 sc. minus 10 d.
 Item Bartholomeus Danenberg 1 terling. Constat £15 gr. Summa 10 sc.
 Item Thomas Czinor 1 terling. Constat £20 gr. Summa 13 sc. 10 d.
 Item Jon Rudcze 1 terling. Constat £16 gr. Summa 10 sc. 20 d.
 Item Herman von Munnster 1 terling. Constat £10 [gr.]. Summa 1 f. 20 d.
 Item Hannes Grote 1 terling. Constat £10 gr. Summa 1 f. 20 d.

[555.] Item Hannes Real hot ein schute von 6 lesten. Constat 14 mr. Summa 3½ s. vor dy helfte us ballast.

[556.] Item Radike Went hot ein schute von 3 lesten. Constat 10^a mr. Summa 1 sc. vor dy helfte us ballast.

^a xj (11) zu x (10) korrigiert.

[557.] Item Curd Hegedorn hot ein schiff von 50 lesten. Constat 160 mr. Summa 16 sc. vor dy helfte in ballast.

Item Gerwin Hamer 1 terling. Constat 32 mr. Summa 1 f. 1 s.

(S. 133) [558.] Item Claues Czabel hot ein schiff von 60 lesten. Constat 90 mr. Summa^a 9 sc. vor dy (f. 67ⁿ) helfte in.

Item Ditherich Johanisson 1 terling. Constat £16 gr. Summa 10 sc. 20 d.

Item Arnolt von der Auster 1 terling. Constat £18 gr. Summa ½ mr.

Item Jon Ditherichesson ½ terling. Constat £11 gr. Summa 7 sc. 10 d.

Item Jorgen Johanisson 1 terling. Constat £20 gr. Summa 13 sc. 10 d.

[Item] Claues Sywerdeszon 2 terling. Constat £19 gr. Summa ½ mr. 20 d.

Item Ditherich Propike 9 stücke weins. Constat 108 mr. Summa 22 sc. [minus] 1 s.

Item Heinrich Flemynck 2 stücke weins. Constat^b 14^c mr. Summa 12 s.

^a Folgt gestrichen 3 f. ^b Folgt Constant. ^c recte: 24.

[559.] Item Hanes Czabel hot ein schiff von 100 lesten. Constat £100 gr. Summa 1 mr. 9 sc. 10 d. vor dy helfte in.

Item Hannes Morken 1 terling. Constat £26 gr. Summa 17 sc.

Item Ficke Hinbergk 7 last dathelen. Constat £24 gr. Summa 16 sc.

[560.] Item Ranwolt Wigerdesson hot ein schiff von 80 lesten. Constat £45 gr. Summa 15 sc. vor dy helfte in.

Item Propike 20 stücke weins, 4 cleine. Constant 252 mr. Summa 2 mr. 6 s.

(S. 134) [561.] Item Hannes Herder hot eine schute von 12 lesten. Constat 16 mr. Summa 4 s. vor dy (f. 68^e) helfte in ballast.

Idem hot in dem selbigen 1½ tune putter. Constat 4 mr. Summa 2 s.

[562.] Item Schipper Gyse hot ein schute von 10 lesten. Constat 16 mr. Summa 4 s. vor dy helfte in ballast.

- [563.] Item Heinrich G⁵nter hot eine schute von 8 lesten. Constat 10 mr. Summa 1 sc. vor dy helfte in ballast.
- [564.] Item Heinrich Scholcze hot ein schiff von 18 lesten. Constat 22 mr. Summa 5½ s. vor dy helfte in.
Idem hot in dem selbigen 12 leste kalkes. Constat 4 mr. Summa 2 s.
- [565.] Item Johan von der Heyde hot ein schiff von 16 lesten. Constat 25 mr. Summa ½ f. vor dy helfte us.
Idem hot in dem selbigen 800 vagenschos, 1 quarter cnarreholcz. Constat 6 mr. Summa 3 s.
- [566.] Item Oleff Rugenwalt hot eine schute von 8 lesten. Constat 20 mr. Summa 2 sc. vor dy helfte us.
Idem hot in dem selbigen 7½ last salcz, 3 secke hoppen. Constat 51 mr. Summa 10 sc. 6 d.
- [567.] Item Schipper Gyse hot ein schute von 10 lesten. Constat 12 mr. Summa 3 s. vor dy helfte us.
Idem hot in dem selbigen 3 schok brack delen, 400 brack vagenschos, 11 tunen pech & ther. Constat 9½ mr. Summa 2 sc. minus 3 d.
- [568.] Item Jocub Went hot ein schiff von 28 lesten. Constat 90 mr. Summa 9 sc. vor dy helfte in.
Item Bernt Munster 12 leste salcz. Constat 72 mr. Summa 14 sc. 1 s.
Item Hannes von Mundheym 1 bereben faz. Constat^a 23 mr. Summa 4 sc. 18 d.
^a Hs. Constant.
- (S. 135) [569.] Item Jacob Gryneman hot ein schute von 9 lesten. Constat 10 mr. Summa 1 sc. vor dy
(f. 68^r) helfte in ballast.
- [570.] Item Johan Holczeste hot ein schiff von 24 lesten. Constat^a 18 mr. Summa 4½ s. vor dy helfte in.
Item Hyldebrant Bodenwerder 6 last salcz. Constat 30 mr. Summa 1 f.
Item Hannes Plate 1 bereben faz. Constat 25 mr. Summa 5 sc.
Item Hennick von Dalen 6 last salcz, 1 packelichen. Constat 39 mr. Summa^{b8} sc.^b
Item Wolquin von der Brucke 8 last salcz. [Constat] 48 mr. Summa 10 sc. minus 1 s.
^a Constat fehlerhaft wiederholt. ^{b-b} recte: 8 sc. minus 6 d.
- [571.] Item Maz by der Ze hot ein schute von 9 lesten. Constat 10 mr. Summa 1 sc. vor dy helfte in ballast.
- [572.] Item Kadrin von Hol hot ein schiff von 50 lesten. Constat 100 mr. Summa 10 sc. vor dy helfte us.
Item Thomas Massehow 1 last osemunt, 2 last asche, 3 stucke vachis, 2000 vagenschos. Constat 65 mr. Summa 13 sc.
Item Elias Buttur 1 last osemunt, 1 last ther. Constat 16 mr. Summa 8 s.
Item Thomas David 2 last asche, 1 last lant ysern, 200 vagenschos, 2 stucke vachis. Constat 33½ mr. Summa 7 sc. minus 9 d.
Item Rubert Nort 1 last lant ysern, 1 last osemunt, 1 last asche, ½ last ther, 2 stucke vachis, 500 vagenschos. Constat 38 mr. Summa 9 sc. 6 d.

Item Jon Doddinthun 2 last lant ysern, 1 last asche, ½ last ther, 800 vagenschos, 1 stucke vachis. Constat 50 mr. Summa 10 sc.

Item Heinrich Hantfforde 1200 vagenschos, 4 last asche, 2 last ther, 1 last pech, 1 last lant ysern, 12 schein vlachis. Constat 51 mr. Summa 10 sc. 6 d.

[573.] Item Erik Kedingk hot ein schiff von 40 lesten. Constat 60 mr. Summa 1 f. vor dy helfte in ballast.

Idem hot in dem selbigen 1 last salcz. Constat 6 mr. Summa 3 s.

(S. 136) [574.] Item Albrecht Czymmerman hot ein schute von 14 lesten. Constat 21 mr. 8 sc.
(f. 69^r) Summa 2 sc. 8 d. vor dy helfte us.

Idem hot in dem selbigen 1000 estrich schein, 4 stucke blye. Constant 11 mr. Summa 2 sc. 6 d.

Item Rutger von Affen 1 terling. Constat^a 133 mr. Summa 1 mr. 7^b s.

Item Hennyck von Affen 10 halbe Ledische laken, 23 decher hude. Constant 97 mr. 8 sc. Summa^c 19½ sc.^c

Item Arnolt Delde 800 canefaz, 3000 winynge. Constant 17½ mr. Summa 3½ sc.

^a Hs. Constant. ^b recte: 6½. ^{c-c} recte: 19½ sc. minus 1 d.

[575.] Item Johan Reymer hot ein schiff von 28 lesten. Constat 60 mr. Summa 1 f. vor dy helfte in.

Item Ewerd Copperode 18 last salcz. Constat 108 mr. Summa 21 sc. 18 d.

[576.] Item Curd Swede hot ein schiff von 28 lesten. Constat^a 40 mr. Summa 4 sc. vor dy helfte us.

Idem hot 7 last salcz, 12 schisslb. hoppen. Constant 70 mr. Summa 14 sc.

Item Schanig an grauwen lakenen vor 12 mr. Summa 6 s.

Item Jacub Petersson an gwand. Constat 82 mr. Summa 16 sc. 1 s.

^a Folgt gestrichen Cons[tat].

[577.] Item Georgius Ewerdesson hot ein schiff von 40 lesten. Constat £30 gr. Summa 10 sc. vor dy helfte in ballast.

Item Ditherich Propike 15 fuder weins. Constat 180 mr. Summa 1½ mr.

[578.] Item Claues Jute hot eine schute von 10 lesten. Constat 20 mr. Summa 2 sc. vor dy helfte in ballast.

[579.] Item Georgius Ewerdesson hot ein schiff von 40 lesten. Constat £30 gr. Summa 10 sc. vor dy helfte us.

Item Rulant Pal 1560 scheffel weysse, 28 schein vlachis. Constat 332 mr. Summa 11 f. 1 s.

Idem der schipper 2000 holcz. Constat 28 mr. Summa 1 f. minus 1 s.

(S. 137) [580.] Item Otthe Lange hot ein schiff von 70 lesten. Constat 200 mr. Summa 20 sc. vor dy
(f. 69^r) helfte in.

Item Rytzart Westake 1 terling. Constat £20 gr. Summa 13 sc. 10 d.

Item Rotger Buckesforde 2 terling. Constant £36 gr. Summa 1 mr.

Item Mychel Falliar 1 terling. Constat £15 gr. Summa 10 sc.

Item Rubert Schulte 2 terling. Constant £32 gr. Summa 21 sc. 10 d.

Item Jon Manffro ½ terling. Constat £6 gr. Summa 4 sc.

Item Jon Katlin 2 terling, 200 lampfel. Constant £31 gr. Summa 20 sc. 20 d.

Item Jon Barn 1 terling. Constant £16 gr. Summa 10 sc. 20 d.

[581.] Item Raffeling Multum hot ein schiff von 60 lesten. Constat 100 mr. Summa 10 sc. vor dy helfte us.

Item Jon Kint 3200 holcz, 6 last asche, 4 last osemunt, 4 last pech & ther, 1 last vlachis, 3 terling lywant, 3 stucke vachis. Constat 250 mr. Summa 2 mr. 2 sc.

[582.] Item Wyllem Gedney hot ein schiff von 70 lesten. Constat £60 gr. Summa 20 sc. vor dy helfte in.

Item Rubert Scholcze 2 terling. Constant £32 gr. Summa 21 sc. 10 d.

Item Jonis Sawis 1 terling. Constat £12 gr. Summa 8 sc.

Item Rotger Buckforde 1 terling. Constat £16 gr. Summa 10 sc. 20 d.

Item Thomas Lydelthun 4 terling. Constant £60 gr. Summa 1½ mr. 4 sc.

Item Jon Cyp 3 terling. Constat £30 gr. Summa 20 sc.

Item Wyllem Hundertpfund 1 terling. Constat £12 gr. Summa 8 sc.

Item Wyllem Vischman 1 terling. Constat £16 gr. Summa 10 sc. 20 d.

Item Jon Bare 1 terling. Constat £12 gr. Summa 8 sc.

Item Thomas Draffeswert 1 terling. Constat £15 gr. Summa 10 sc.

Item Andreues Grym 4 terling. Constat ^a£47 gr. ^a Summa 1 mr. 7 sc. 10 d.⁴⁰

Item Johan Faller 1 terling. Constat £12 gr. Summa 8 sc.

Item Johan Brustow 4 terling. Constant £43 gr. Summa 1 mr. 4 sc. 6^b d.

Item Godike Paxman 1 terling. Constat £17 gr. Summa 11 sc. 10 d.

Item Juncvrow Bylney 1 terling. Constat £10 gr. Summa 1 f. 20 d.

^{a-a} Hs. 47 mr. ^b recte: 20.

[583.] Item Claues von Rypen hot ein schiff von 20 lesten. Constat 40 mr. Summa 4 sc. vor dy helfte in ballast.

[584.] Item Johan Mathias hot ein schiff von 90 lesten. Constat 300 mr. Summa 5 f. vor dy helfte in.

Item Herman von der Asche 1 terling. Constat £38 4 s. gr. Summa 1 mr. 1 sc. 14 d.

Item Arnolt Scherer 1 terling. Constat £30 gr. Summa 20 sc.

Item Fycke Hinbergk^a 1 terling. Constat £16½ gr. Summa 11 sc.

Item Czeger von Horsten 1 faz. Constat £25 gr. Summa 16 sc. 20 d.

Item Hannes Ylhorn 2 balen. Constat £12 gr. Summa 8 sc.

Item Kersten Stubbe 1 faz. Constat £16 gr. Summa 10 sc. 20 d.

Item Arnolt von Gysen 2 tunen. Constat £6 gr. Summa 4 sc.

Item Jon von Sost 1 terling. Constat £34 gr. Summa 20 sc. 20 d.

Item Gert Brún 2 faz rosinen, 2 tunen allün. Constat £18 gr. Summa ½ mr.

Item Wyllem Buckschehude 2 faz. Constat £18 gr. Summa ½ mr.

Item Hannes Smeding 1 terling. Constat £15 gr. Summa 13^b sc.

Item Hannes Eyclinghoff 3 faz nusse. Constat £2½ gr. Summa 2 sc. minus 10 d.

Item Hannes Holczste 1 copper faz, 1 terling. Constant^c £18 gr. Summa ½ mr.

Item Gert von der Beke 14 terling. Constant £736 gr. Summa 20 mr. 11 sc. minus 10 d.

^a Hs. Hinbergerk. ^b recte: 10. ^c Folgt Constat.

[585.] Item Claues Jute hot ein schute von 10 lesten. Constat 20 mr. Summa 2 sc. vor dy helfte us.

⁴⁰ Am unteren Rand rechts zeigt eine Hand nach oben, d.h. auf S. 138, weil die Eintragungen bezüglich des Schiffes dort fortgesetzt werden.

Item Hannes Rytzart 1½ sexsig visch, 600 brack vagenschos, 1½ schok delen. Constat 61 mr. Summa ½ mr. 6 d.

(S. 139) [586.] Item Blankert hot ein schiff von 60 lesten. Constat £30 gr. Summa 10 sc. vor dy
(f. 70^b) helfte in.

Item Gert Nüuenhus 27 faz weins. Constat ^a£60 gr. Summa 1½ mr. 4 sc.

Item Mathias Schein 1 bale parcham. Constat 30 mr. Summa 1 f.

^{a-a} Hs. 60 mr.

[587.] Item Be[r]nt Frolichiar hot ein schiff von 25 lesten. Constat 50 mr. Summa 5 f.^a vor dy helfte us.

Item Engelgike Swarcze 3 last salcz, 1 stucke vachis. Constat 35 mr. Summa 7 sc.

Item Gregor Niclus an glaze 8 mr. Summa 4 s.

Item Jonis Jngewaldersson 1 last salcz, 4½ schisslb. hoppen, 1 packe laken, 1 schein vachis. Constat 30½ mr. Summa 1 f. 6^b d.

Item Swen Jonisson zo gut 29 mr. Summa 1 f. minus 6 d.

Item Lodewig vom Holcze 4 last salcz. Constat 16 mr. Summa ½ f. 6 d.

^a Hs. mr. ^b recte: 3.

[588.] Item Schipper Sywert hot ein schiff von 15 lesten. Constat 16 mr. Summa 4 s. vor dy helfte us.

Idem hot in dem selbigen 40 leste salcz. Constat 90 mr. Summa 3 f.

Item hot 5 secke hoppen, 4 stucke gwant. Constat 26 mr. Summa 13 s.

[589.] Item Heinrich Hore hot ein schiff von 40 lesten. Constat £22 gr. Summa 7 sc. 10 d. vor dy helfte in ballast.

I[tem] Jo[h]han Clauesson 1 terling. Constat £5 gr. Summa ½ f. 10 d.

Item Gyse Wyllemsson 1 terling. Constat £6 6 s. gr. Summa 4 sc. 6 d.

[590.] Item Jacob Went hot ein schiff von 30 lesten. Constat 90 mr. Summa 9 sc. vor dy helfte us ballast.

(S. 140) [591.] Item Claues Schoppert hot ein schiff von 15 lesten. Constat 32 mr. Summa ½ f. 6 d.
(f. 71^r) vor dy helfte us ballast.

[592.] Item Andreues Petersson hot ein schiff von 12 lesten. Constat 12 mr. Summa 3 s. vor dy helfte in.

Idem hot in dem selbigen 12 leste salcz. Constant 72 mr. Summa 14 sc. 1 s.

[593.] Item Frederich Bertoltzon hot ein schiff von 110 lesten. Constat 300 mr. Summa 5 f. vor dy helfte in.

Item Arnolt Scherer 1 terling. Constat £22 gr. Summa 14 sc. 20 d.

Item Fycke Hinberg 2 terling. Constat £47 gr. Summa 1 mr. 7 sc. 14 d.

Item Jacob Brothagen 2 terling. Constat £47 14 s. gr. Summa 1 mr. 8 sc. minus 6 d.

Item Godike Lenczendig 1 terling. Constat £41 gr. Summa 1 mr. ½ f. 10 d.

Item Lodewig Wuginkhuzen 1 terling. Constat £21 gr. Summa ^a14 sc. 5 d.^a

Item Hannes Berthehorn 1 terling. Constat £35 gr. Summa 1 mr. minus 20 d.

Item Thomas Steffensson 1 faz. Constat £3 gr. Summa 2 sc.

Item^b Gotschalk von dem Bokel 1 terling. Constat £8 5 s. gr. Summa 5½ sc.

Item Hannes von dem Brele 1 terling, 1 bal comel. Constat £33 1 s. gr. Summa 22 sc.

Item Bertolt Gyse 1 terling. Constat £18 gr. Summa ½ mr.

Item Bernt von der Asche 2 terling. Constat £42 gr. Summa 1 mr. 4 sc.

- Item Hannes Elardes 1 terling. Constat £22 gr. Summa 14 sc. 20 d.
 Item Thydeman Palsat 2 terling. Constat £60 gr. Summa 1½ mr. 4 d.
 Item Johannes Stolle 2 bal comel. Constat £8 gr. Summa 5 sc. 10 d.
 Item Herman Cotman 3 terling. Constant £40 gr. Summa ^c5 sc.^c
 Item Ambundinus Winter 1 terling, 2 faz. Constat £65 gr. Summa 1 mr. 19 sc. 10 d.
 Item Antonius Pape 1 terling. Constat £32 gr. Summa 21 sc. 10 d.
 Item Hanes Buck 1 terling. Constat £32 gr. Summa 21 sc. 10 d.
 Item Hannes Holzste 4 terling. Constat £100½ 17 s. gr. Summa 2½ mr. 7^d sc. 7 d.
 Item Heinrich Wuches 1 terling. Constat £21 gr. Summa 14 sc.⁴¹
 (S. 141) Item Costike von Borsten 2 terling. Constant £33 gr. Summa 22 sc.
 (f. 71^v) Item Ewerd Buck 1 terling. Constat £32^e 16 s. gr. Summa 22 sc. minus 4 d.
 Item Hannes Stheinwelt 1 terling. Constat^f £16½ gr. Summa 11 sc.
 Item Symon Osterbeke 1 truge tune. Constat £15 gr. Summa 10 sc.
 Item Gert Schutte 1 terling. Constat £24 gr. Summa 16 sc.
 Item Ditherich von Asselen 1 faz. Constat £4 gr. Summa 2 sc. 20 d.
 Item Swarcze 1 terling. Constat £22 gr. Summa 14 sc. 20 d.
 Item Gert Seger 1 terling. Constat £23 4 s. gr. Summa 15 sc. 14 d.
 Item Hyldebrant von Elsen 1 terling. Constat £18 gr. Summa ½ mr.
 Item Gert von der Beke 1 terling. Constat £23 gr. Summa 15 sc. 10 d.
 Item Hannes Eclinchoff 1 terling. Constat £17 gr. Summa 11 sc. 10 d.
 Item Claues Fredelant 1 terling. Constat £20 gr. 3 tunen rosinen. Summa 14 sc. 10 d.⁴²
 Item Gobel Pecow 1 terling. Constat £25 gr. Summa 16 sc. 20 d.
 Item Johan Cruckeman 1 terling.
 Item Gert von der Beke 23½ terling, 3 thunnechin. Constant £903 gr. Summa 25 mr. 2 sc.
 Item hot 3 terling. Constant £150 gr. Summa 4 mr. 4 sc.
^{a-a} recte: 14 sc. ^b Item fehlerhaft wiederholt. ^{c-c} recte: 1 mr. 2 sc. 20 d. ^d recte: 8. ^e Folgt gestrichen Summa. ^f Hs. Constant.
- [594.] Item Reinke Werleman hot ein schiff von 130 lesten. Constat 400 mr. Summa 1½ mr. 4 sc. vor dy helfte in.
 Item hot in dem selbigen an canefaz £20 gr. Summa 13 sc. 20^a d.
 Item Arnolt Scherer 1 terling. Constat £26 gr. Summa 17 sc. 10 d.
 Item Fycke Hinberger 1 terling. Constat £21 gr. Summa 14 sc.
 Item Hannes von Mundheym 1 terling. Constat £22 gr. Summa 14 sc. 20 d.
 Item Hannes von der Burge 1 terling. Constat £17 gr. Summa ½ mr. minus 20 d.
 Item Godike Lenczendig 1 terling. Constat £32 gr. Summa 21 sc. 10 d.
 Item Hannes Ylhorn 2 bal. Constat £12 gr. Summa 8 sc.⁴³
 (S. 142) Item Wytge von Cobergk¹ 1 terling. Constat £40 gr. Summa 1 mr. 2 sc. 20 d.
 (f. 72^v) Item Gobel Fleding 2 terling. Constat £103 gr. Summa 3 mr. minus ½ f. 10 d.⁴⁴

⁴¹ Am unteren Rand rechts zeigt eine Hand nach oben, d.h. auf S. 141, weil die Eintragungen bezüglich des Schiffes dort fortgesetzt werden.

⁴² Der erhobene Pfundzoll entspricht einem Warenwert von £21½ gr. Demnach waren die 3 Tonnen Rosinen £1½ gr. wert.

⁴³ Am unteren Rand rechts zeigt eine Hand nach oben, d.h. auf S. 142, weil die Eintragungen bezüglich des Schiffes dort fortgesetzt werden.

⁴⁴ D.h. 3 mr. minus ½ f. und 10 d. (insgesamt 100 d.).

Item Lambert Vischstrate 12 dosin mutzen. Constat £9 gr. Summa 1 f.
 Item Ambundinus Winter 1 terling. Constat £35 gr. Summa 23 sc. 10 d.
 Item Hannes Holczste 2 terling, 2 bal comel. Constat £42½ gr. Summa 1 mr. 4 sc. 10 d.
 Item Heinrich Wüchis 1 terling. Constat £19 gr. Summa ½ mr. 20 d.
 Item Herman von der Phorten 1 terling. Constat £52 gr. Summa 1 mr. 10 sc. 20 d.
 Item Johan Falche 2 terling. Constat £52 gr. Summa 1 mr. 10 sc. 20 d.
 Item Ditherich von Asselen 1 terling. Constat £13 gr. Summa 8 sc. 20 d.
 Item Gert Seger 1 terling. Constat £16 7 s. gr. Summa 10 sc. 27 d.
 Item Johan von dem Pul 1 terling. Constat £6 gr. Summa 4 sc.
 Item Gobel Pecow 1 terling. Constat £24 gr. Summa 16 sc.
 Item Johan Eckebrehtzon 2 faz. Constat £16 gr. Summa 10 sc. 20 d.
 Item Gert von der Beke 18 terling. Constat £791 gr. Summa 22 mr. minus 20 d.
^a recte: 10. ^b Hs. Cobergerk.

[595.] Item Gerke Eckenbruch hot ein schiff von 110 lesten. Constat 400 mr. Summa 1½ mr. 4 sc. vor dy helfte in.

Item Arnolt Scherer 1 terling. Constat £25 gr. Summa 16 sc. 20 d.
 Item Ditherich Wigk 5 phyffen Poytow. Constat £10½ gr. Summa 7 sc.
 Item Peter von Hosden 12 tunen rosinen, 5 faz. Constat £20 gr. Summa 13 sc. 10 d.
 Item Hannes Nacke 1 terling. Constat £13 gr. Summa 8 sc. 20 d.
 Item Tydeman Swarcze 1 terling. Constat £14 gr. Summa 9 sc. 10 d.
 Item Gert von der Beke 5 terling. Constat £278 gr. Summa 7½ mr. 1 f. minus 20 d.

(S. 143) [596.] Item Gert Scheinbicker hot ein schiff von 28 lesten. Constat 65 mr. Summa 6½ sc.
(f. 72^v) vor dy helfte in.

Item Hannes Berthehorn 400 salcz, 1 faz. Constat £34 gr. Summa 22 sc. 20 d.

[597.] Item Curd Pale hot ein schute von 12 lesten. Constat 18 mr. Summa 4½ s. vor dy helfte us.

Item Laurencz Frund 3½ schok delen, 1 last salcz, 2 last beslagener tunen. Constat 22 mr. Summa 11 s.

[598.] Item Gerwin von Buren hot ein schiff von 85 lesten. Constat 200 mr. Summa 20 sc. vor dy helfte us.

Item Walter Aldedach 400 weysse, 6000 holcz, 6 last asche, 50 clapperholcz. Constat 200 minus 4 mr. Summa 1 mr. 15 sc. 6 d.
 Item Heinrich Hoppenbruwer 200 weysse. Constat 42 mr. Summa 8 sc. 1 s.
 Item Hannes Hermansdorff 8 tunen copper. Constat 60 mr. Summa ½ mr.
 Item Hannes Cael 4 stücke vachis. Constat 70 mr. Summa 14 sc.
 Item Gerke Pusch 6 last asche. Constat 18 mr. Summa 4 sc. minus 1 s.

[599.] Item Kersten Smyt hot ein schiff von 30 lesten. Constat 40 mr. Summa 4 sc. vor dy helfte in ballast.

[600.] Item Heine Wyllemsson hot eine schute von 9 lesten. Constat 12 mr. Summa 3 s. vor dy helfte us.

Idem hot 4 schok brack delen, 150 brack vagenschos. Constat 9 mr. Summa 4½ s.

(S. 144) [601.] Item Mathias Meinike hot ein schiff von 24 lesten. Constat 24 mr. Summa 6 s. vor dy
(f. 73^v) helfte us.

Item Johan Beries 2 terling. Constat £20 gr. Summa 13 sc. 10 d.

Item Arnolt von dem Buren 4 terling. Constat^a £39 gr. Summa 1 mr. 2 sc.

Item Johan de Backer 1 terling. Constat 42 mr. Summa 8 sc. 2^b s.

Item Herman Grensse 2 terling. Constat 130 mr. Summa 1 mr. 2 sc.

^a Folgt fehlerhaft Constat. ^b recte: 1.

[602.] Item Ditherich Claesson hot ein schiff von 55 lesten. Constat £17 gr. Summa 1 f. 20 d. vor dy helfte us.

Idem hot in dem selbigen 1500 holcz. Constat 15 mr. Summa ½ f.

Idem hot in dem selbigen an flachis £6 gr. Summa 4 sc.

Item Jacob Wyllemsson 1½ schok delen, 9 last asche, 8 last ther. Constat 60 mr. Summa ½ mr.

[603.] Item Reymer Ludikensson hot ein schiff von 80 lesten. Constat £50 gr. Summa 17 sc. minus 10 d. vor dy helfte us.

Idem hot 4 last pech & ther, 1500 holcz. Constat 24 mr. Summa 5 sc. minus 6 d.

Item Jacob Claesson 8 last weysse, 4 last asche. Constat 118 mr. Summa 1 mr. minus 1 s.

[604.] Item Esborn Petersson hot ein schiff von 24 lesten. Constat 29 mr. Summa ¼ f.^a vor dy helfte in.

Idem hot in dem selbigen 24 leste salcz. Constat 144 mr. Summa 1 mr. 5 sc. minus 6 d.

^{a-a} recte: ½ f. minus 6 d.

[605.] Item Peter Katczeke hot eine schute von 13 lesten. Constat 15 mr. Summa 1 lot vor dy helfte in ballast.

(S. 145)
(f. 73^v) [606.] Item Niclus Swensson hot ein schute von 10 lesten. Constat 10 mr. Summa 2 sc. in und us.

Idem hot in dem selbigen an pferden vor 31 mr. Summa 1 f. 6 d.

Idem haben weder us 1 schisslb. hopen, 1 last salcz, 10 gropen, 2 kasten, 1 Cumys laken, 2 halbe laken Engelich. Constat 21½ mr. Summa 4 sc. 9 d.

[607.] Item Gert Cleine hot ein schiff von 18 lesten. Constat 30 mr. Summa ½ f. vor dy helfte in.

Item Heinrich Meyger 18 leste salcz. Constat 108 mr. Summa 22 sc. minus 1 s.

[608.] Item Reymer Meyger hot ein schiff von 100 lesten. Constat 500 mr. Summa 2 mr. 2 sc. vor dy helfte in.^a

Idem der schipper 1 terling. Constat £21 gr. Summa 14 sc.

Idem ein stücke canefaz. Constat £24 gr. Summa 16 sc.

Item Sywert von Hole 1 terling. Constat £27 gr. Summa 3 f.

Item Lambert Ruge 1 terling. Constat £21 gr. Summa 14 sc.

Item Bernt von der Asche 1 terling. Constat £20 gr. Summa 13 sc. 10 d.

Item Hannes Elardes 1 terling. Constat £25 gr. Summa 16 sc. 20 d.

Item Herman Cotman 1 terling. Constat £11 gr. Summa 7 sc. 10 d.

Item Heinrich Wüches 1 terling. Constat £18 gr. Summa ½ mr.

Item Johan Falche 1 terling. Constat £18½ gr. Summa 13^b sc.

Item Herman Meydeborger 3 phyffen Poytow. Constat £3 gr. Summa 2 sc.

Item Hannes Hüge 1 terling. Constat £9 gr. Summa 1 f.

Item Hannes Stheinwelt 2 terling. Constat £19½ gr. Summa 13 sc. 10 d.^c

Item Hyldebrant von den Eyken 1 terling. Constat £25 gr. Summa 16 sc. 20 d.

^a us zu in korrigiert. ^b recte: 12. ^{c-c} recte: 13 sc.

(S. 146) [609.] Item Schipper Erik hot ein schute von 8 lesten. Constat 8 mr. Summa 2 sc. vor dy
(f. 74^r) helfte in.

Idem hot in der selbigen 21 pherd. Constant 20 mr. Summa 4 sc.

[610.] Item Schipper Erik hot ein schute von 8 lesten. Constat 8 mr. Summa 2 sc. vor dy
helfte us ballast.

Idem hot in der selbigen 1 last salcz, 1 gropen. Constat 8 mr. Summa 4 s.

[611.] Item Bertolt^a vom Reffenter hot ein schiff von 100 lesten. Constat 400 mr. Summa
1½ mr. 4 sc. vor dy helfte in.

Idem hot in dem selbigen 200 salcz. Constat £13 gr. Summa 8 sc. 20 d.

Idem 6 halbe laken. Constant £9 gr. Summa 1 f.

Item Sywert vom Hole 1 terling. Constat £29 gr. Summa 19 sc. 10 d.

Item Johan Jlhorn 700 salcz. Constat £50 gr. Summa 1 mr. 9 sc. 10 d.

Item Johan Falche 1 terling. Constat £19 gr. Summa ^b13 sc.^b

Item Herman Cleinemeister 1 terling. Constat £17 gr. Summa 11 sc. 10 d.

Item Hannes von Birken 1 terling. Constat £13 gr. Summa ^c9 sc.^c

Item Bernt Johannisson 1 terling. Constat £28 gr. Summa 3 f. 20 d.

Item Hannes Winckeldop 1 terling. Constat £21 gr. Summa 14 sc.

Item Gobel Pecow 1 terling. Constat £17 gr. Summa 11 sc. 10 d.

^a Hs. Bertlot. ^{b-b} recte: 12 sc. 20 d. ^{c-c} recte: 8 sc. 20 d.

[612.] Item Reymer Meyger hot ein schiff von 100 lesten. Constat 500 mr. Summa 2 mr. 2
sc. vor dy helfte us.

Item Rotger vom Kolke 13 last ther. Constat 31 mr. Summa 1 f. 6 d.

Item Einud 6 schisslb. vachis, 2 tunen talk. Constat 90 mr. Summa 3 f.

Item Hannes Holzste 4 stücke vachis, 1 tune mit ottern. Constat 55 mr. Summa 11 sc.

Item Tydeman Buck 650 weysse. Constat 97½ mr. Summa 19½ sc.

Item Hannes Segebode 1200 weysse. Constat 187 mr. Summa 1½ mr. 1 sc. 1 s.

Item Clauues Rodouw 670 scheffel weyse. Constant 87 mr. Summa 17 sc. 1 s.

(S. 147) [613.] Item Detmer von Jngern hot ein schiff von 100 lesten. Constat 350 mr. Summa 1½
(f. 74^r) mr. minus 1 sc. vor dy helfte in.

Item Gotscha[l]k von dem Bokel 4 faz. Constant £4 gr. Summa 2 sc. 20 d.

Item Merthin Francke 1 terling. Constat £25 gr. Summa 16 sc. 20 d.

Item Engelbrecht Lange 2 terling. Constant £21 gr. Summa 14 sc.

Item Hannes Holzste 1 faz, 1 tune. Constat £15 7 s. gr. Summa 10 sc. 7 d.

Item Peter Wirt 1 faz. Constat £16 6 s. gr. Summa 10 sc. 26 d.

Item Mychel Rosenow 1 faz, 1 tune. Constat £11 16 s. gr. Summa 10 sc. minus 3 d.

Item Johan von der Birken 1 terling. Constat £21 gr. Summa 14 sc.

Item Gert von der Beke 1 terling. Constat £13 7 s. gr. Summa 8 sc. 27 d.

Item Gert von der Beke 5 terling. Constat £280 gr. Summa 7½ mr. 7 sc. minus 10 d.

[614.] Item Rodike Smyt hot ein schiff von 16 lesten. Constat 22 mr. Summa 2 sc. 6 d. vor
dy helfte in.

Item Heinrich vom Sunde 800 clapperholcz. Constat 16 mr. Summa 8 s.

- [615.] Item Jocub von Berge hot ein schute von 13 lesten. Constat 16 mr. Summa 4 s. vor dy helfte in ballast.
Idem hot 5 last lediger tunen. Constant 6 mr. Summa 1 sc. 6 d.
- [616.] Item Thydeman Colner hot ein schiff von 50 lesten. Constat 100 mr. Summa 10 sc. vor dy helfte in ballast.
- [617.] Item Hannes Tengel hot ein schiff von 16 lesten. Constat 26 mr. Summa 6½ s. vor dy helfte in ballast.
- [618.] Item Claues Berndeszon hot ein schiff von 26 lesten. Constat 20 mr. Summa 2 sc. vor dy helfte in ballast.
- (S. 148)
(f. 74^r)⁴⁵ [619.] Item Bernt Ludikensson hot ein schiff von 60 lesten. Constat 400 mr. Summa 1½ mr. 4 sc. vor dy helfte us.
Idem hot 1 terling. Constat £11 gr. Summa 7 sc. 10 d.
Item Johan von Germude 2 terling. Constat £24 gr. Summa 16 sc.
Item Heinrich Stargart 1 packelichen. Constat £4½ gr. Summa ½ f.
- [620.] Item Borgart Seyn hot e[i]n schute von 16 lesten. Constat 16 mr. Summa 4 s. vor dy helfte us.
Idem hot 11 sexsig flos, 1 schok delen, 3 kasten, 10 laken, 250 vagenschos. Constat 70 mr. Summa 14 sc.
- [621.] Item Hannes Frost hot ein schute von 18 lesten. Constat 18 mr. Summa 4½ s. vor dy helfte in.
Idem hot 8 tunen honigk, 1 packe lywant. Constat 16 mr. Summa 8 s.
- [622.] Item Hannes Frost hot eine schute von 18 lesten. Constat 18 mr. Summa 4½ s. vor dy helfte us.
Idem hot 3 schok delen, 400 vagenschos. Constat 18 mr. Summa 4 sc. minus 1 s.
- [623.] Item Claues Wamkow hot ein schiff von 90 lesten. Constat 400 mr. Summa 1½ mr. 4 sc. vor dy helfte in.
Idem der schipper 1 terling, 200 salcz. Constat £30 gr. Summa 20 sc.
Item Ditherich Gerdeszon 1 terling. Constat £15 gr. Summa 10 sc.
Item Johan Clauesson 2 terling. Constant £30 gr. Summa 20 sc.
Item Wyllem Albrechtzon 1 terling. Constat £19 gr. Summa ½ mr. 20 d.
Item Gert Zeger 1 terling. Constat £30 12 s. gr. Summa 20 sc. 1 s.
- (S. 149)
(f. 74^v) [624.] Item Hannes Morter hot ein schiff von 20 lesten. Constat 30 mr. Summa ½ f. vor dy helfte us.
Item Albrecht Burow 2 berebene faz, 4 tunen copper. Constat 164 mr. Summa 1 mr. 9 sc. minus 6 d.
Item Einborst 49 schisslb. hoppen. Constat 73½ mr. Summa 15 sc. minus 9 d.
- [625.] Item Claues Duker hot eine schute von 16 lesten. Constat 20 mr. Summa 2 sc. vor dy helfte in.
Idem hot 15 leste kalkes. Constat 5 mr. Summa 1 sc.
- [626.] Item Hannes Elar hot eine schute von 12 lesten. Constat 20 mr. Summa 2 sc. vor dy helfte us.

⁴⁵ Fehler in der mittelalterlichen Folierung: zwei Blätter tragen die Folionummer 74.

Idem hot 4 schok delen, 100 brack vagenschos, 700 flos. Constat 10 mr. Summa 2 sc.

[627.] Item Adr[i]an Gysebrechtzon hot eine schute von 10 lesten. Constat 14 mr. Summa 3½ s. vor dy helfte us.

Item^a Crouwel 3 schok brack delen, 400 vagenschos, 1 sexsig flos, holcz. Constat 15½ mr. Summa ^b½ f.^b

^a Folgt gestrichen Cl[aues]. ^{b-b} recte: ½ f. 3 d.

[628.] Item Johan Wydenbrugge hot ein schiff von 100 lesten. Constat 300 mr. Summa 5 f. vor dy helfte in.

Idem hot 10 last salcz. Constat £20 gr. Summa 13 sc. 10 d.

Item Jon Clauuesson 1 terling. Constat £16 gr. Summa 10 sc. 20 d.

[Item] Johan Bet 1 terling. Constat £16 gr. Summa 10 sc. 20 d.

Item Clauues Dūwal 1 terling. Constat £14 gr. Summa 9 sc. 10 d.

Item Ditherich Ludikensson 1 terling. Constat £21 gr. Summa 14 sc.

Item Symon Johannyson 1 terling. Constat £20 gr. Summa 13 sc. 10 d.

Item Ditherich Propike 9 stucke weins. Constat 108 mr. Summa 22 sc. minus 1 s.⁴⁶

(S. 150)
(f. 75')

[629.] Item Johan Rudcze hot ein schiff von 80 lesten. Constat £30 gr.^a Summa 10 sc. vor dy helfte us^b.

Item Rubert Schil 4000 holcz, 3 schok delen, 400 bogenholcz, 3 last lant ysern, 4 last osemunt, 5 last asche, 10 last pech & ther, 100 clapperholcz. Constat 212½ mr. Summa ^c1½ mr. 6^d sc. 2½ d.^{cc}

Item Jonis Thonis 1 terling lywant, 1 stucke vachis. Constat 36 mr. Summa 7 sc. 6 d.

Item Rubert Lakener 1 terling lywant, 1 stu[c]ke vachis. Constat 36 mr. Summa 7 sc. 6 d.

Item Thomas Borch 1 terling lywant, 1 stucke vachis. Constat 30 mr. Summa 1 f.

^a Folgt gestrichen C. ^b in zu us korrigiert. ^{c-c} recte: 1½ mr. 6 sc. 15 d. ^d iij (4) zu vj (6) korrigiert. ^e f. zu d. korrigiert.

[630.] Item Ewerd Herte hot ein schiff von 90 lesten. Constat £33 gr. Summa 11 sc. vor dy helfte us ballast.

[631.] Item Andreues Cruger hot ein schiff von 24 lesten. Constat 40 mr. Summa 4 sc. vor dy helfte us ballast.

[632.] Item Johan Melinus hot ein schiff von 80 lesten. Constat £50 gr. Summa 16 sc. 10 d. vor dy helfte us.

Idem hot in dem selbigen 500 weysse. Constat 95 mr. Summa 19 sc.

[633.] Item Heinrich Hagemeister hot ein schute von 10 lesten. Constat 14 mr. Summa 3½ s. vor dy helfte in.

Idem hot 4 leste heringes. Summa 16 sc.

Item Ewerd von der Alste 3 pypen oley. Constat £10½ gr. Summa 7 sc.

Item Hennynck von Dalen 8 pypen oley. Constant £28 gr. Summa 19 sc. minus 10 d.

(S. 151)
(f. 75')

[634.] Item Peter Woltersdorp hot ein schiff von 70 lesten. Constat 200 mr. Summa 20 sc. vor dy helfte in.

Idem hot 400 salcz. Constat^a £34 gr. Summa 22 sc. 20 d.

⁴⁶ Am unteren Rand rechts zeigt eine Hand nach oben, d.h. auf S. 150, obwohl die Eintragungen bezüglich des Schiffes dort nicht fortgesetzt werden.

Item Hannes Hermansdorp 3 terling. Constant £89 6s 4 gr. Summa 2 mr. 11 sc. 10 d.

Item Johannes von der Winde 4 terling. Constant £111 gr. Summa 3 mr. 2 sc.

Item Hüge Becker ½ dosin decken. Constat £3 gr. Summa 2 sc.

Item Ditherich Ditherichesson 2 terling. Constant £64 gr. Summa 1 mr. 3 f. 20 d.

Item Helmyg Czerffaz 8 halbe laken. Constant £8 gr. Summa 5 sc. 10 d.

^a Constat *fehlerhaft wiederholt*.

[635.] Item Hannes Tengel hot ein schiff von 16 lesten. Constat 26 mr. Summa 6½ s. vor dy helfte us.

Idem hot in dem selbigen an flos, an vagenschos, an delen. Constat 25½ mr. Summa 5½ [sc.] minus 1 s.

Item Herman Gorow 6 schein vlachis, ½ schok delen, an kasten. Constat 6 mr. Summa 3 s.^a

^a *Hs. d.*

[636.] Item Claues vom Roffe hot ein schiff von 16 lesten. Constat 25 mr. Summa 2½ sc. ballast.

(S. 152) [637.] Item Herman von Borken hot ein schiff von 70 lesten. Constat £65 gr. Summa 21½ (f. 76^v) sc. 5 d.^a vor dy helfte us.

Item Wyllem Holgerim 4000 vagenschos, 300 rymenholcz, 2 last bogenholcz, 12 last asche, 4 last ther. Constat 140 mr. Summa 1 mr. 4 sc.

Item Wyllem Mudfforde 6 stücke vachis. Constat^b 75 mr. Summa 15 sc.

Item Hannes Drost 4 stücke vachis. Constat 55 mr. Summa 11 sc.

^a *Hs. sc.* ^b *Folgt (offenbar fehlerhaft) constant.*

[638.] Item Bernt Bolstede hot ein schiff von 44 lesten. Constat 100 mr. Summa 10 sc. vor dy helfte us.^a

Item Mathias Rup 3300 holcz, ½ schok delen, 100 clapperholcz, 2 last asche, 3 last pech & ther, 1 last ysern, 40 schein vlachis, 15 schok flos. Constat 95½ mr. Summa 19 sc. 3 d.

^a *in zu us korrigiert.*

[639.] Item Heinrich Berndes hot eine schute von 10 lesten. Constat 15 mr. Summa 1 lot vor dy helfte in.

Idem hot in der selbigen 3 leste drat, an holcz, an kalk. Constat 20 mr. Summa 4 sc.

(S. 153) [640.] Item Hennyneck Kysow hot ein schiff von 70 lesten. Constat 300 mr. Summa 5 f. vor (f. 76^v) dy helfte us.

Item Johan Colffil 4 last ysern, 2 last pech & ther, 2 schok delen, 5800 vagenschos, 100 clapperholcz. Constat 156½ mr. Summa 1 mr. 7 sc. 9 d.

Item Jon Cursson 2 last yse[r]n, 2 last osemunt, 1 terling lywant, 50 schein vlachis. Constat 80 mr. Summa 16 sc.

[641.] Item Claues Borgewal hot ein schiff von 34 lesten. Constat 50 mr. Summa 5 sc. vor dy helfte us.

Item Hannes von Werne 4 sexsigk vi[s]chis. Constat 80 mr. Summa 16 sc.

Item Gerwin Tuckkingk 3 sexsigk vischis. Constat 60 mr. Summa ½ mr.

Item Ludike Lunenbergk 1½ sexsigk. Constat 48½ [mr.]. Summa 10 sc. minus 9 d.

Item Ditherich Kasdorp 1½ sexsigk,^a ½ last dor[s]ch. Constat 52 mr.^b Summa 10 sc. 1 s.

Item Claues Schenkenberg an kasten vor 12 mr. Summa 6 s.

^a Folgt (offenbar fehlerhaft) Constat. ^b Folgt gestrichen Consta[t].

[642.] Item Bertolt von Waren hot ein schiff von 14 lesten. Constat 20 mr. Summa 2 sc. vor dy helfte us.

Item Thomas Bellin 5 schok brack delen, 1 last ther, 2 sexsigk brack flos. Constat 16 mr. Summa ½ f. 6 d.

[643.] Item Jacob von Bergen hot eine schute von 12 lesten. Constat 16 mr. Summa 4 s. vor dy helfte us.

Idem hot 1½ schok delen, 6 last salcz, 3 halbe laken. Constant 63 mr. Summa ½ mr. 18 d.

(S. 154)
(f. 77^a)

[644.] Item Claues Swarcze hot ein schute von 8 lesten. Constat 9 mr. Summa 4½ s. in und us.

Idem hot 2 schok brack delen, 250 brack vagenschos, 50 stucke glebonigen. Constat 8 mr. 8 sc. Summa 4 s. 2 d.

[645.] Item Clauues Lefferd hot ein schute von 9 lesten. Constat 10 mr. Summa 1 sc. vor dy helfte us.

Item Claues Damerow 2 schok brack delen, 1 schok vagendelen, 1 last pech & ther, 1 sexsig flos, 2 tunen salcz, 20 tunen kolen. Constat 12 mr. Summa 6 s.

[646.] Item Claues Ewerdes hot ein schiff von 18 lesten. Constat 40 mr. Summa 4 sc. vor dy helfte us.

Item Herman Clockeman 6 schok brack delen, 1 terling gwandes. Constat 60 mr. Summa ½ mr.

[647.] Item Wolter von Essen hot ein schiff von 140 lesten. Constat £100 gr. Summa 1 mr. 9 sc. 10 d. vor dy helfte in.

Idem hot in dem selbigen 600 salcz. Constat £54 gr. Summa 1½ mr.^a

Item Heinrich vom Holcze 1 terling. Constat £30 gr. Summa 20 sc.

Item Johan Jlhorn 8 last dathelen. Constat £94 gr. 2 faz lackeritcze. Summa totalis £44 gr. Summa 1 mr. 5 sc. 10 d.

Item Heinrich Petersson 2 phyffen wines. Constat £2 gr. Summa 40 d.

^a Folgt getilgt minus 20 d.

[648.] Item Herman von Borken hot ein schiff von 70 lesten. Constat £65 gr. Summa 21½ sc. 5 d. vor dy helfte in.

(S. 155)
(f. 77^a)

[649.] Item Ludike Dragemeister hot ein schute von 14 lesten. Constat 7 mr. 1 f. Summa 22 [d.] vor dy helfte us.

Idem hot 3 schok brack delen, 300 brack vagenschos, an lywant. Constat 12 mr. Summa 6 s.

[650.] Item Heinrich Harboge hot ein schiff von 17^a lesten. Constat 24 mr. Summa 6 s. vor dy helfte us.

Idem hot in dem selbigen 20 kasten. Constat 8 mr. Summa 4 s.

Item Heinrich Buck 4 schok delen, 800 vagenschos. Constat 23 mr. Summa 4½ sc. 3 d.

Item Hannes Gerwer 1 stucke leder, 1 stucke vachis, 9 schok runt visch. Constat 36 mr. Summa 7 sc. 6 d.

^a vvij zu xvij (17) korrigiert.

[651.] Item Peter Mangnusson hot ein schiff von 20 lesten. Constat 20 mr. Summa 2 sc. vor dy helfte us.

Idem hot 20 leste salcz. Constat 150 mr. Summa 5 f.

Idem hot 12 schiffb. hopen. Constat 38 mr. Summa 7½ sc. 3 d.

[652.] Item Hannke Tetzze hot ein schute von 12 lesten. Constat 16 mr. Summa 4 s. vor dy helfte us.

Item Heinrich Buck 2 schok delen, 600 vagenschos. Constat 14½ mr. Summa ½ f. minus 3 d.

[Item] Hannes Soltow 4 phyffen oley. Consta[t] 48½ mr. Summa 10 sc. minus 9 d.

Item Engelke Lindow 1 schok delen, 1 last pech. Constat 10½ mr. Summa 2 sc. 3 d.

[653.] Item Johan Ewerdes hot ein schiff von 40 lesten. Constat £20 gr. Summa 1 f. 20 d. vor dy helfte in.

Idem hot 450 salcz. Constat ^a£40½ gr. ^a Summa ^b1 mr. 3 sc. 10 d.^b

^{a-a} Hs. 40½ mr. ^{b-b} recte: 1 mr. 3 sc.

(S. 156)
(f. 78^r)

[654.] Item Wolter Lubersson hot ein schiff von 70 lesten. Constat £40 gr. Summa 13 sc. 10 d. vor dy helfte in ballast.

[655.] Item Wolter Lubertsson^a hot ein schiff von 70 lesten. Constat £40 gr. Summa 13 sc. 10 d. vor dy helfte us.

Item hot das geloden Claues Rodow, Hannes Mekelborgerk.

^a So! (vgl. Nr. 654).

[656.] Item Dreues von Vemern hot ein schiff von 16 lesten. Constat 20 mr. Summa 2 sc. vor dy helfte in ballast.

[657.] Item Dreues von Vemern hot ein schiff von 16 lesten. Constat 20 mr. Summa 2 sc. vor dy helfte us.

Idem hot in der selbigen 1600 vagenschos, 1 schok delen brack. Constat 22½ [mr.]. Summa 4½ sc.

[658.] Item Ditherich Gerdisson hot ein schiff von 10 lesten. Constat 18 mr. Summa 4½ s. vor dy helfte us.

Idem hot 3 schok delen, ½ last ysern, 100 brack vagenschos. Constat 17 mr. Summa ½ f. 1 s.

[659.] Item Heinrich Scholze hot ein schiff von 16 lesten. Constat 22 mr. Summa 2 sc. 6 d. vor dy helfte us.

Idem hot 1200 vagenschos brack, 1 schok delen. Constat 10 mr. Summa 2 sc.

[660.] Item Swen Veries hot eine schute von 12 lesten. Constat 16 mr. Summa 4 s. vor dy helfte in.

Idem hot 26 pherd, 2 last dorsch^a, 2 tunen putter, 2 tunen keze. Constat 39 mr. Summa 8 sc. minus 6 d.

^a Hs. droch.

(S. 157)
(f. 78^v)

[661.] Item Claues Sûl hot ein schute von 16 lesten. Constat 25 mr. Summa 2½ sc. vor dy helfte us ballast.

[662.] Item Claues vom Roffe hot ein schiff von 20 lesten. Constat 50 mr. Summa 5 sc. vor dy helfte us.

Idem hot 6 schok brack delen, 1 last ther, 1 sexsigk flos, 1 last salcz, ½ schok clester.
Constat 32 mr. Summa 1 f. 1 s.

[663.] Item Johan Berhals hot ein schute von 16 lesten. Constat 20 mr. Summa 2 sc. vor dy helfte us.

Idem hot 200 vagenschos, 2 schok brack delen, 600 brack vagenschos. Constat 11 mr. Summa 2 sc. 6 d.

[664.] Item Mychel Gerlach hot ein schiff von 20 lesten. Constat 30 mr. Summa ½ f. vor dy helfte in.

Idem hot 16 last salcz. Constant 96 mr. Summa ^a19 sc. minus 6 d.^a

^{a-a} recte: 19 sc. 6 d.

[665.] Item Tydeman Wiger hot ein schiff von 80 lesten. Constat £60 gr. Summa 20 sc. vor dy helfte us.

Item Hannes Rode 3 stro vachis, 4 last putter. Constant 170 mr. Summa 1 mr. 10 sc.

Item Heinrich Bollansen 6 last pech. Constat 22 mr. Summa 11 s.

Item Gert von der Beke 4 last asche, 2 last ther. Constant 18 mr. Summa 9 s.

Item Wolter Aldedach 10 last asche, 600 weysse, 150 clapperholz. Constat 251½ mr. Summa 2 mr. 2 sc. 3^a d.

Item Arnolt von der Huffe 2 stucke vachis. Constat 25 mr. Summa 5 sc.

^a recte: 9.

(S. 158)
(f. 79^r)

[666.] Item Wyllem Badin hot ein^a schiff von 40 lesten. Constat £60 gr. Summa 20 sc. vor dy helfte us.

Item Niclus Boltorp 1000 weysse. Constat 230 mr. Summa 2 mr. minus 2 sc.

Item Czander Rabe 700 weysse. Constat 150 mr. Summa 1^b mr. ^c 7 sc. 6 d.

^a Hs. eine. ^b ij (2) zu j (1) korrigiert. ^c Folgt gestrichen minus.

[667.] Item Hennynck Andreuesson hot eine schute von 8 lesten. Constat 12 mr. Summa 3 s. vor dy helfte in.

Idem hot 1 last ysern, 2 faz zeel, 2000 bantholcz, 2 decher hude. Constant 25 mr. Summa 5 sc.

[668.] Item Hannes Wruke hot ein schiff von 16 lesten. Constat 20 mr. Summa 2 sc. vor dy helfte us.

Item Godike Schulte 2½ schok delen, 2 last ther, 500 vagenschos, 2 sexsigk flos, 4 halbe laken. Constant 55½ mr. Summa 11 sc. 3 d.

[669.] Item Hennynck Andreuesson hot eine schute von 8 lesten. Constat 12 mr. Summa 3 s. vor dy helfte us.

Item Hannes Rode 1 last salcz. Constat 6 mr. Summa 3 s.

Idem hot der schipper 1 last salcz, 3 schisslb. hoppen. Constat 12 mr. Summa 6 s.

Item Bernt von Senden 2 last salcz, 1 faz lywant, 1 tune rosinen. Constant 17 mr. Summa 8½ s.

[670.] Item Georgen Damerow hot ein^a schiff von 18 lesten. Constat 20 mr. Summa 2 sc. vor dy helfte in.

Item Hannes Nonden 1 terling. Constat 54 mr. Summa 11 sc. minus 6 d.

Idem hot 11 tunen erwes. Constat 4 mr. Summa 2 s.

Item Hannes von Werden 10 tunen erwes. Constat 4 mr. Summa 2 s.

^a Hs. eine.

- (S. 159)
(f. 79^v) [671.] Item Claues Berndes hot ein schiff von 24 lesten. Constat 20 mr. Summa 2 sc. vor dy helfte us.
Item^a Theues Hungersdorp 5 schok brack delen, 500 vagenschos, 1 last ther. Constat 22 mr. Summa 11 s.
^a Hs. Idem.
- [672.] Item Hannes Hessing hot eine schute von 11 lesten. Constat 18 mr. Summa 4½ s. vor dy helfte us.
Idem hot 2 schok delen, 300 vagenschos, 30 schein hannef, 1 last pech & ther. Constat 22 mr. Summa 11 s.
- [673.] Item Claues Grouffe hot ein schiff von 18 lesten. Constat 24 mr. Summa 6 s. vor dy helfte us.
Idem hot ein schok brack delen, 1000 brack vagenschos, 1 terling grauer laken. Constat 40 mr. Summa 8 sc.
- [674.] Item Johan von Phingeston hot ein schiff von 100 lesten. Constat 350 mr. Summa 1½ mr. minus 1 sc. vor dy helfte us.
Item Hyldebrant von Elsen 2400 vagenschos, 5 last asche, 2 faz werkes. Constat 176 mr. Summa 1 mr. 11 sc. 6 d.
[Item] Hannes Drost 8 stücke vachis. Constat^a 96½ mr. Summa 19 sc. 9 d.^b
^a Folgt gestrichen xv (15). ^b Folgt getilgt Item Thomas.
- [675.] Item Peter Steinhort^a hot ein schiff von 14 lesten. Constat 20 mr. Summa 2 sc. vor dy helfte in.
Item^b Niclus Ysernhaupt 8 last salcz. Constat 56 mr. Summa 11 sc. 6 d.
Idem hot der schipper 6 last salcz. Constat 42 mr. Summa 8 sc. 1 s.
^a Hs. Scheinhort. ^b Idem.
- [676.] Item Heinrich Schrage hot ein schiff von 30 lesten. Constat 50 mr. Summa 5 sc. vor dy helfte in.
Idem hot der schipper 17 last salcz. Constat 92 mr. Summa 3 f. 1 s.^a
Item^b Hannes Hermanssdorff 10 last salcz. Constat 60 mr. Summa ½ mr.
^a f. zu s. korrigiert. ^b Hs. Idem.
- (S. 160)
(f. 80^v) [677.] Item Hannes Femerling hot ein schiff von 24 lesten. Constat 40 mr. Summa 4 sc. vor dy helfte in.
Item Jacob Wyllemsson 2 terling. Constant £30 gr. Summa 20 sc.
Item Johan Endingk 23 decher hude. Constat 42 mr. Summa 8 sc. 1 s.
Item Heinrich Wüchis 8 secke^a wulle. Constant 58 mr. Summa ½ mr. minus 1 s.
^a Folgt gestrichen hoppen. Wulle darüber eingetragen.
- [678.] Item Johan vom Hamme hot ein schiff von 20 lesten. Constat 30 mr. Summa ½ f. vor dy helfte in.
Idem hot 14 leste salcz. Constat ^a81 mr. ^a [Summa] ^b17 sc. minus 6 d.^b
^{a-a} Über der Zeile eingetragen. ^{b-b} recte: 16 sc. 6 d.
- [679.] Item Peter Jngemer hot ein schiff von 20 lesten. Constat 20 mr. Summa 2 sc. vor dy helfte in.
Idem hot 17½ last salcz. Constat 105 mr. Summa 21 sc.

[680.] Item Johan Grabow hot ein schiff von 24 lesten. Constat 20 mr. Summa 2 sc. vor dy helfte in.

Idem hot 4 last salcz. Constat 24 mr. Summa 5 sc. minus 6 d.

Item Reymer von Ruden 16 leste salcz. Constat 96 mr. Summa 19 sc. 6 d.

[681.] Item Peter Greffe hot ein schiff von 24 lesten. Constat 30 mr. Summa ½ f. vor dy helfte in.

Item hot der schipper 11 leste salcz. Constat 77 mr. Summa 15 sc. 1 s.

Item Stheffen Peine 9 last salcz. Constat 63 mr. Summa 12½ sc. 3 d.

(S. 161)
(f. 80^v)

[682.] Item Gert Wylshugen hot ein schiff von 26 lesten. Constat 25 mr. Summa 2½ sc. vor dy helfte in.

Idem hot 19 last salcz. Constat 114 mr. Summa 1 mr. minus 3 s.

[683.] Item Hannes Freze hot ein schiff von 10 lesten. Constat 16 mr. Summa 4 s. vor dy helfte in ballast.

Idem hot 3 schisslb. drat, 1 tune putter. Constat 3½ mr. Summa 21 d.

Item Hannes Ryke 1 schisslb. speck, 1½ last drat, ½ tune putter, 1 tune hanken. Constat 12½ mr. Summa 2½ sc. 3 d.

[684.] Item Herman Brant hot ein schiff von 24 lesten. Constat 30 mr. Summa ½ f. vor dy helfte in.

Item Meinike Berschappe 16 last salcz. Constat 96 mr. Summa 19 sc. 6 d.

[685.] Item Schipper Storborn hot ein schute von 12 lesten. Constat 16 mr. Summa 4 sc. vor dy helfte in.

Item Bernt Hake 5 last osemunt & clyppinge, 2 tunen putter. Constat 66 mr. Summa 13 sc. 6 d.

Item Andreues Owerhach 15 faz osemunt. Constat 15 mr. Summa ½ f.

Item Othe Flesingk 8 faz seel. Constat 16 mr. Summa ½ f. 6 d.

Item Tydeke Wartenbergk 17 faz yse[r]n. Constat 17 mr. Summa ½ f. 1 s.^a

Item Hannes von der Eke 14 faz ysern. Constat 14 mr. Summa 7 s.

Item Laurencz Merthinsson 3 last osemunt, ½ tune putter. Constat 33 mr. Summa 7 sc. minus 1 s.

Item Jacob Ensschede 2½ last osemunt. Constat 30 mr. Summa 1 f.

^a f. zu s. korrigiert.

(S. 162)
(f. 81^v)

[686.] Item Jacob Glyneman hot ein schute von 9 lesten. Constat 10 mr. Summa 1 sc. vor dy helfte us ballast.

[687.] Item Bernt Onynck hot ein schute von 8 lesten. Constat 8 mr. Summa 2 s. vor dy helfte us.

Idem hot an salcz. Constat 41 mr. Summa 8 sc. 6 d.

[688.] Item Arnold von^a Horne hot ein schiff von 70 lesten. Constat £31 gr. Summa 10 sc. 10 d.^b vor dy helfte in.

Item Heinrich von der Schure 16 fuder weins, 1 truge faz, 2 carben mit hutten. Constant £50 gr. Summa^a 1 mr. 9 sc. 10 d.

Idem hot 5 bothe Malmezie. Constat £16 gr. Summa 10 sc. 20 d.

^a Folgt getilgt ein nicht entzifferbares Wort. ^b Folgt (fehlerhaft) in.

[689.] Item [Claues] Knorbike hot ein schiff von 30 lesten. Constat 50 mr. Summa 5 sc. vor^a dy helfte in.

Item Ewerd von der Alsste 12 lesten salcz. Constat 72 mr. Summa 14 sc. 1 s.

Item Ewerd 6 leste salcz. Constat 36 mr. Summa 7 sc. 6 d.

Item Ewerd Buck 1 terling. Constat £36 gr. Summa 1 mr.

^a vor fehlerhaft wiederholt.

[690.] Item Jacob Gyldemeister hot ein schiff von 70 lesten. Constat 450 mr. Summa 2 mr. minus $\frac{1}{2}$ f.⁴⁷

(S. 163)
(f. 81^v)

[691.] Item Heinrich Rinlender hot ein schiff von 100 lesten. Constat 350 mr. Summa $1\frac{1}{2}$ mr. minus 1 sc. vor dy helfte in ballast.

Item Albrecht up Grute 22 faz zeel, $7\frac{1}{2}$ tune putter, 4 tunen talk, 1 last heringes^a, 2 faz, 1 tune buckhorner, 3 stücke hannef, 1 cyppe speck. Constat $117\frac{1}{2}$ mr. Summa 1 mr. minus $\frac{1}{2}$ sc.

Item Jacob von der Hoge 2 schisslb. vachis. Constat 36 mr. Summa 7 sc. 6 d.

Item Hannes Balffe 2 faz zeel, 1 faz garn. Constat 8 mr. Summa 4 s.

Item Sweder Kuweyde 1 tune werkes. Constat 36 mr. Summa 7 sc. 6 d.

Item Heinrich von der Osten 12 faz zel, $2\frac{1}{2}$ tune putter, 6 czymmer trogenitcze, 2 czym[m]er lastiken. Constat $44\frac{1}{2}$ mr. Summa $8\frac{1}{2}$ sc.^b

Item Albrecht Oldendorp 10 czymmer trogenitczen. Constat 8 mr. Summa 4 s.

Item Hannes Hering 1 schisslb. vachis. Constat 18 mr. Summa 9 s.

Item Heinrich Finckinck $\frac{1}{2}$ last mel, 11 tunen hannef, 2 cyp hannef, 300 vlackvisch. Constat 11 mr. Summa $5\frac{1}{2}$ s.

Item hot der schipper 13 faz zeel, 24 lislb. vachis. Constat $54\frac{1}{2}$ mr. Summa ^c11 sc.

Item hot der schipper an hannef, zeel, an putter. Constat 23 mr. Summa ^d5 sc. minus 6 d.^d

^a Hs. heinringk. ^{b-b} recte: 9 sc. minus 3 d. ^{c-c} recte: 11 sc. minus 3 d. ^{d-d} recte: 5 sc. minus 1 s.

[692.] Item Blakeney hot ein schiff von 100 lesten. Constat 400 mr. Summa $1\frac{1}{2}$ mr. 4 sc. vor dy helfte us.

Item Thomas Junge 3 last lant ysern, 3 last osemunt, 3 last asche, 4 last pech & ther, 2 schok delen, 100 clapperholcz,^a 5000 vagenschos, 300 bogenholcz. Constat 199 mr. Summa $1\frac{1}{2}$ mr. 2 sc. 3 d.

Item Wyllem Coste 2 stücke vachis, 1 last osemunt, 1 terling canefaz. Constat 61 mr. Summa $\frac{1}{2}$ mr. 6 d.

Item Jon Pingrol 1 last osemunt. Constat 15 mr. Summa $\frac{1}{2}$ f.

Item Rutger Buckworde 2 last osemunt, 1 last vlachis, 1 terling lywant, 1 stücke vachis. Constat 75 mr. Summa 15 sc.

Item Andreues Grym $\frac{1}{2}$ last vlachis. Constat 7 mr. Summa $3\frac{1}{2}$ s.

^a Folgt gestrichen xv^c (1500).

(S. 164)
(f. 82^r)

[693.] Item Hannes Smyt hot ein schiff von 70 lesten. Constat 250 mr. Summa 1 mr. 1 sc. vor dy helfte us.

Idem hot der schipper 6 last asche. Constat $19\frac{1}{2}$ mr. Summa 4 sc. minus 3 d.

Item Peter Jlyasson 1700 vagenschos, 9 last ther, 3 last asche, 2000 rymenholcz. Constat 100 mr. Summa 20 sc.

⁴⁷ Da jede weitere Eintragung fehlt, ist nicht festzustellen, ob das Schiff ein- oder auslief.

[694.] Item Hannes Lange hot ein schiff von 18 lesten. Constat 20 mr. Summa 2 sc. vor dy helfte in.

Idem hot 16 last kalkes. Constant 8 mr. Summa 4 s.

[695.] Item Hannes Lange hot ein schiff von 18 lesten. Constat 20 mr. Summa 2 sc. vor dy helfte us.

Item Claues Flynt 4 schok brack delen,^a 350 vagenschos, flos, 1 last salcz, 6 rullen haren. Constat 20 mr. Summa 4 sc.

^a *Folgt (offenbar fehlerhaft) Constat.*

[696.] Item Bernt Schein hot ein schiff von 30 lesten. Constat^a 50 mr. Summa 5 sc. vor dy helfte us.

Item Hannes Stheinwelt 5 secke hoppen. Constant 10 mr. Summa 2 sc.

Item Gotschalk von dem Bokel 1 terling. Constat £17 gr. Summa ½ mr. minus 6 d.

Item Bernt von der Asche 3 schiffb. hoppen. Constant 4 mr. Summa 2 s.

^a *Der Schreiber trug zunächst fehlerhaft xxx (30) ein, fügte dann den richtigen Wert des Schiffes über der Zeile ein, ohne den Fehler zu korrigieren.*

[697.] Item Claues Rode hot ein schiff von 24 lesten. Constat 40 mr. Summa 4 sc. vor dy helfte us.

Idem hot 2 last salcz, 1 schisslb. hoppen. Constat 24 mr. Summa 12 s.

Item Hannes Swarcze 800 malcz, 1 schisslb. hoppen. Constant 64^a mr. Summa ½ mr. 2 s.

^a *xliiij (44) zu lxiiij (64) korrigiert.*

(S. 165)
(f. 82^v)

[698.] Item Jacob Wrage hot ein schiff von 100 lesten. Constat £50 gr. Summa ½ mr. 4 sc. 20 d. vor dy helfte us.

Item Niclus Merthinsdorff 8 tunen copper. Constat 55 mr. Summa 11 sc.

Item Peter von dem Wasser 4500 vagenschos, 10 last asche, 5 last pech & ther. Constat 100 mr. minus 5 sc. Summa 20 sc.

[699.] Item Swancze Grote hot e[i]n schute von 4 lesten. Constat 10 mr. Summa 1 sc. vor dy helfte in ballast.

Item Ludike Grube 120 hemrick garn. Constat 40 mr. Summa 8 sc.

[700.] Item Eggert Wuchis hot ein schiff von 24 lesten. Constat 25 mr. Summa 2½ sc. vor dy helfte in.

Idem hot 19 last salcz. Constat 114 mr. Summa 1 mr. minus 3 s.

[701.] Item Peter Gobin hot ein schiff von 30 lesten. Constat 35 mr. Summa 3½ sc. vor dy helfte in ballast.

(S. 166)
(f. 83^v)

[702.] Item Heinrich Federow [hot] ein schiff von 20 lesten. Constat 24 mr. Summa 6 s. vor dy helfte in.

Idem hot 14 leste salcz. Constat 81 mr. Summa 16 sc. 6 d.

[703.] Item Peter Ede hot ein schiff von 80 lesten. Constat^a 500 mr. Summa 2 mr. 2 sc. vor dy helfte us.

Item Peter von dem Wasser 4000 vagenschos, 10 last asche, 3 last pech. Constat 89½ mr. Summa 3 f. minus 3 d.

Item Hannes Hermansdorff 11 tunen copper. Constat 60 mr. Summa ½ mr.

Item Herman Hemerde 6 stucke vachis. Constat 100 mr. Summa 20 sc.

Item Hannes Terrax 18 last asche. Constat 63 mr. Summa ½ mr. 18 d.

^a Hs. Constant.

[704.] Item Meister Johan von Campen hot ein schiff von 50 lesten. Constat £18 gr. Summa 1 f. vor dy helfte us.

[705.] Item Peter Glodow hot ein schiff von 60 lesten. Constat 200 mr. Summa 20 sc. vor dy helfte in.

Idem hot 1200 salcz. Constat £45 gr. Summa 5 f.

Idem hot 1 terling. Constat £40 gr. Summa 1 mr. 2 sc.

Item Gyse von der Brucken 1 terling. Constat £23 gr. Summa 15 sc. 10 d.

(S. 167)
(f. 83^v)

[706.] Item Tydeman Elardes hot ein schiff von 90 lesten. Constat 450^a mr. Summa 2 mr. minus ½ f. vor dy helfte us.

Item Gert von der Beke 1 sexsig holcz, 20 last asche. Constat 137 mr. Summa 4½ f. 1 s.

Item Gerke Pusch 2 last asche. Constat [6] mr. Summa 3 s.

Item Hannes Terrax 7 last asche. Constat 24½ mr. Summa 5^a sc. minus 3 d.

^a Hs. 4½.

[707.] Item Gert Scheinbicker hot ein schiff von 28 lesten. Constat 65 mr. Summa 6½ sc. vor dy helfte us.

Idem hot 2 last asche, 3 last pech & ther. Constat 24 mr. Summa 5 sc. minus 6 d.

Item Gert von der Beke 6 last asche, 1200 holcz. Constat 33½ mr. Summa 7 sc. minus 9 d.

[708.] Item Jacob Hermansson hot eine schute von 8 lesten. Constat 15 mr. Summa 1 lot vor dy helfte in ballast.

Item Hannes Resener 1 last ysern. Constat 15 mr. Summa ½ f.

[709.] Item Tydeke Dytmar hot ein schiff von 24 lesten. Constat 40 mr. Summa 8 sc. in und us ballast.

(S. 168)
(f. 83^v)⁴⁸

[710.] Item Frederich Bertoldisson hot ein schiff von 110 lesten. Constat 300 mr. Summa 5 f. vor dy helfte us.⁴⁹

Item Hannes Holcze 5 stücke vachis. Constant 60 mr. Summa ½ mr.

Item Herman Schurman 7 stücke vachis, 11 meysen copper, 3 packen lywant, 2 schymmeysen,^a bockffel, 1 faz werkes. Constat 290 mr. Summa 2 mr. 10 sc.

Idem hot der schipper 700 vagenschos. Constat 9 mr. 8 sc. Summa 2 sc. minus 4 d.

^a Folgt gestrichen k.

[711.] [Item] Johan Ewerdes hot ein schiff von^a 40 lesten. Constat £20 gr. Summa 1 f. 20 d. vor dy helfte us.

Item hot 10 last asche, 2400 holcz, 32 schein vlachis, 6 faz hannef. Constat 100 mr. Summa 20 sc.

^a von fehlerhaft wiederholt.

[712.] Item Peter Pederow hot ein schiff von 12 lesten. Constat 27½ mr. Summa 2½ sc. 8^a d. vor dy helfte in.

Item Hannes Abel 2 lest osemunt, 2 faz, 2 schymmeysen^b, ½ last putter, 1 tune tallikes. Constat 59 mr. Summa ½ mr. minus 6 d.

⁴⁸ Fehler in der mittelalterlichen Folierung: Die Folionummer 83 wird zweimal verwendet, 84 dafür übersprungen.

⁴⁹ Vgl. Nr. 364a.

Item hot der schipper 1½ last osemunt, 1 tune tallik. Constat 20 mr. Summa 4 sc.

^a recte: 7½. ^b Hs. schiffnesen.

[713.] Item Willike von der Wysche hot ein schute von 12 lesten. Constat 16 mr. Summa 4 s. vor dy helfte in ballast.

Idem hot 3 tune putter, 1 tune heringes, an holcz. Constat 5 mr. Summa 1 sc.

[714.] Item Claues B⁵yl hot ein schiff von 20 lesten. Constat 30 mr. [Summa] ½ f. vor dy helfte in ballast.

(S. 169) [715.] Item Gerlach Steffensson hot eine schute von 9 lesten. Constat 15 mr. Summa 1 lot
(f. 83^v) vor dy helfte in ballast.

[716.] Item Echart Rystow hot ein schute von 8 lesten. Constat 10 mr. Summa 1 sc. vor dy helfte in.

Idem hot 10 faz osemunt, 2½ last putter, 1 schymmeyse, 13 tunen salcz. Constat 80 mr. Summa 16 sc.

[717.] Item Dreues Borkow hot ein schiff von 16 lesten. Constat 10 mr. Summa 1 sc. vor dy helfte in ballast.

[718.] Item Claues Gyle hot ein schute von 4 lesten. Constat 8 mr. Summa 2 s. vor dy helfte in.

Item hot 1½ last honiges, 1 tune, 1 tune heringes. Constat 39 mr. Summa 8 sc. minus 6 d.

[719.] Item Hannes Junge hot ein schiff von 24 lesten. Constat 30 mr. Summa ½ f. vor dy helfte in.

Item Herman Beyger an schein, an schymmeysen, an putter. Constat 38 mr. Summa 7½ sc. 3 d.

[720.] Item Hannes Junge hot ein schiff von 24 lesten. Constat 30 mr. Summa ½ f. vor dy helfte us ballast.

[721.] Item Peter Bare hot ein schute von 10 lesten. Constat 15 mr. Summa 1 lot [vor] dy helfte in.

Idem hot 1 last putter, 4 last drat. Constant 54 mr. Summa 11 sc. minus 6 d.

[722.] Item Ludike Hake hot ein schiff von 100 lesten. Constat 230 mr. Summa 1 mr. minus 1 sc. vor dy helfte us.

Item Hyldebrant von den Eyken 2950 vagenschos, 36 leste asche, 1 bereben faz. Constat 233 mr. Summa 2 mr. minus 3½ s.

Item Hannes Negeler 3000 vagenschos, 10 last pech, 5 last asche. Constat 82½ mr. Summa 16½ sc.

(S. 170) [723.] Item Rotger Crone hot ein schiff von 60 lesten. Constat 120 mr. Summa ½ mr. vor dy
(f. 85^v) helfte us.

Item Herman von der Phorten 3000 holcz, 4 last asche, 6 last ther. Constat 66 mr. Summa 13 sc. 6 d.^a

Item Hannes Terrax 3 last asche. Constat 10½ mr. Summa 2 sc. 3 d.

^a s. zu d. korrigiert.

[724.] Item Claues Smyt hot ein schute von 12 lesten. Constat 16 mr. Summa 4 s. vor dy helfte us.

Idem hot 3 last salcz, $\frac{1}{2}$ schok delen. Constat 20 mr. Summa 4 sc.

[725.] Item Reymer Wülleff hot ein schiff von 100 lesten. Constat £100 gr. Summa 1 mr. 9 sc. 10 d. vor dy helfte us.

Item Hannes Terax 11 last asche, 400 vagenschos. Constat 45 mr. Summa 9 sc.

Item Heinrich Seteler 1 sexigk holcz, 12 last asche, 1 last bogenholcz, 50 rymenholcz, 3 last pech, 20 tunen ther. Constat 149 mr. Summa 5 f. minus 6 d.

[726.] Item Laurencz Kerkow hot ein schiff von 60 lesten. Constat 130 mr. Summa 13 sc. vor dy helfte us.

[727.] Item Claues Johanisson hot ein schiff von 22 lesten. Constat 24 mr. Summa 6 s. vor dy helfte in.

Idem hot in dem selbigen 16 last salcz. Constat^a 96 mr. Summa 19 sc. 6 d.

^a *Folgt* Constant.

[728.] Item Johan Mathiasson hot ein schiff von 50 lesten. Constat £36 gr. Summa $\frac{1}{2}$ mr. vor dy helfte in.

Item Wyllem Grefferode 18 fuder w̄ins. Constat 180 mr. Summa $\frac{1}{2}$ mr.

(S. 171) [729.] Item Johan Mathiasson hot ein schiff von 50 lesten. Constat £36 gr. Summa $\frac{1}{2}$ mr. (f. 85^v) vor dy helfte us.

Idem hot 3 cypen visch, 150 schein vlachis. Constat 30 mr. Summa 1 f.

Item Heinrich Seteler 5000 holcz, 10 last asche, 3 last pech, 20 tunnen ther. Constat 108 mr. Summa 22 sc. minus 1 s.

Item Mathias Schein 2 last weysse^a, 1 last asche, 10 schein vlachis. Constat 30 mr. Summa 1 f.

^a *Hs.* weysse.

[730.] Item Hannes Herke hot eine schute von 5 lesten. Constat 8 mr. Summa 2 s. vor dy helfte in.

Idem hot 2 last dorsch, 2 sexsigk visch. Constant 18 mr. Summa 9 s.

[731.] Item Meyster Johan von Campen hot ein schiff von 50 lesten. Constat £17 gr. Summa 9 sc. 10 d. vor dy helfte us.

Item Wyllem Keteler 3 secke hopen, 2 rullen canefaz. Constat $50\frac{1}{2}$ mr. Summa 10 sc. 3 d.

Item Albrecht von Senden 4 schisslb. hopen, 4 grauwe laken. Constat $11\frac{1}{2}$ mr. Summa 6 s. minus 3 d.

Item Herman Molner $\frac{1}{2}$ last salcz, 4 schisslb. hopen. Constat 16 mr. Summa 8 s.

Item Herman Cotman 1 last salcz, 2 schisslb. hopen. Constat $10\frac{1}{2}$ mr. Summa 2 sc. 3 d.

[732.] Item Hannes Schasdorp hot ein schiff von 30 lesten. Constat 60 mr. Summa 1 f. vor dy helfte in.

Idem hot 30 leste kalkes. Constat 15 mr. Summa 1 f.

[733.] Item Herman Mutzkow hot ein schiff von 28 lesten. Constat 40 mr. Summa 4 sc. vor dy helfte in ballast.

Item Heinrich Czolner 1 last osemunt, 3 faz zeel, 200 felle. Constat 22 mr. Summa 11 s.

Item Oleff $\frac{1}{2}$ last osemunt. Constat 6 mr. Summa 3 s.

Item Lodewig vom Holcze 1 last osemunt, 7 tunen putter. Constat 26 mr. Summa 5 sc. 6 d.

- (S. 172)
(f. 86^r) [734.] Item Heinrich Ficke hot eine schute von 12 lesten. Constat 16 mr. Summa 4 s. vor dy helfte in.
Idem hot 4 last drat, 3 tunen putter. Constat 31 mr. Summa 1 f. 6 d.
- [735.] Item Claues Fadersele hot ein schiff von 32 lesten. Constat 40 mr. Summa 4 sc. vor dy helfte in ballast.
- [736.] Item Heinrich Cūnst hot ein schiff von 26 lesten. Constat 40 mr. Summa 4 sc. vor dy helfte in.
Item Hannes Ballich 14 tunen putter, 3 faz zeel, 1 tune pfeffer, 2 last, 4 faz ysern. Constat 96 mr. Summa 19 sc. 6 d.
Item Lubert Muckhorst 8 tunen putter. Constat 16 mr. Summa 8 s.
Item Frederich von Horst ½ last ysern, 200 fel. Constat 16 mr. Summa 8 s.
Item Sywert Swarcze 1 last ysern, 2 tunen visch. Constat 13 mr. Summa 1 f.^a minus 1 s.
Item Herman Wūnt 1 last osemunt. Constat 12 mr. Summa 6 s.
Item Brussewitzze 5 tunen putter. Constat 10 mr. Summa 2 sc.
Item Lambert Ruge 6½ tunen putter. Constat 13 mr. Summa ½ f. minus 1 s.
Item Herman Geske 6 tunen dor[s]ch. Constat 3 mr. Summa 18 d.
Item hot der schipper 6 leste kalkes. Constat 3 mr. Summa 18 d.
^a s. zu f. *korrigiert*.
- [737.] Item Hannes Rygwin hot ein schuten von 14 lesten. Constat 14 mr. Summa 3½ s. vor dy helfte in.
Idem hot 3 last dorsch, 1½ schok rymenholcz. Constat 20 mr. Summa 4 sc.
- (S. 173)
(f. 86^v) [738.] Item Claues Freze hot ein schiff von 40 lesten. Constat £15 gr. Summa 5 sc. vor dy helfte us.
Idem hot 2000 holcz, 6 leste asche, 2 last weysse. Constat 72 mr. Summa 14 sc. 1 s.
Item Heinrich Seteler 2000 holcz. Constat 25 mr. Summa 5 sc.
- [739.] Item Herman Scheinbrugger hot ein schiff von 20 lesten. Constat 24 mr. Summa 6 s. vor dy helfte in.
Idem hot 16½ last salcz. Constat 99 mr. Summa 20 sc. minus 6 d.
- [740.] Item Claues Halewasser hot ein schiff von 80 lesten. Constat 120 mr. Summa ½ mr. vor dy helfte in ballast.
Item Merthin Kerssebom ½ terling. Constat £4 gr. Summa 2 sc.
- [741.] Item Arnold von Horne hot ein schiff von 70 lesten. Constat £31 gr. Summa 10 sc. 10 d. vor dy helfte us.
- [742.] Item Heinrich Berdensson hot ein schiff von 50 lesten. Constat £30 gr. Summa 20 sc. in ballast us.
- [743.] Item Johan Lubert hot ein schiff von 50 lesten. Constat £30 gr. Summa 10 sc.^a und us^b.
Item Peter von dem Wasser ½ sexsigk holcz, 8 last asche, 3 last pech & ther. Constat 70½ mr. Summa 14 sc. 3 d.
^a Folgt *getilgt* in. ^b Folgt *getilgt* ballast.
- (S. 174)
(f. 87^r) [744.] Item Wycher Wycherdesson hot ein schiff von 60 lesten. Constat^a £25 gr. Summa 16 sc. 20 d. in und us ballast.

Item Peter von dem Wasser hot $\frac{1}{2}$ sexsigk holcz, 400 cnarreholcz, 9 last asche, 3 last pech. Constat 90 mr. Summa 3 f.

Item Gerke Pusch 2 leste meles, 1 sexsig flos. Constant 20 mr. Summa 4 sc.

^a Hs. Constant.

[745.] Item Tydeman Ewerdesson hot ein schiff von 60 lesten. Constat £38 gr. Summa $\frac{1}{2}$ mr. 20 d. vor dy helfte us.

Item Peter von dem Wasser 3500 holcz, 8 last asche, 4 last pech. Constat 79 mr. Summa 16 sc. minus 6 d.

[746.] Item Hannes von der Sale hot ein schute von 10 lesten. Constat 16 mr. Summa 4 s. vor dy helfte in.

Idem hot an ba[n]tholcz vor 2 mr. Summa 1 s.

[747.] Item Jacob Wesnow hot ein schiff von 18 lesten. Constat 20 mr. Summa 2 sc. vor dy helfte in ballast.

[748.] Item Anearich Pauuelsson hot ein schiff von 50 lesten. Constat 150 mr. Summa 15 sc. vor dy helfte us.

Idem hot 3000 holcz, 300 weysse, 6 last asche, 100 clapperholcz. Constat 123 mr. Summa 1 mr. 18 d.

Item Jacob Boyske 14 schisslb. speck, 2 last asche. Constat 35 mr. Summa 7 sc.

[749.] Item Heinrich Glasbeke hot ein schute von 4 lesten. Constat 6 mr. Summa 18 d. vor dy helfte in.

Idem hot 3 last dorsch, 1000 spitvisch, 6 pherd, 1 tune keze. Constant 27 mr. Summa 5 sc. 1 s.

(S. 175) [750.] Item Heinrich von Berck hot ein schiff von 30 lesten. Constat 52 $\frac{1}{2}$ mr. Summa ^a5 $\frac{1}{2}$ f. 87") sc.^a vor dy helfte us.

Item Hannes Wyldesdorp 1950 brack vagenschos, 3 schok delen, 1 last kasten. Constat 32 mr. Summa 1 f. 1 s.

^{a-a} recte: 5 sc. 7 $\frac{1}{2}$ d.

[751.] Item Schipper Hollinger hot ein schiff von 20 lesten. Constat 20 mr. Summa 2 sc. vor dy helfte in.

Idem hot 1 last zeel & putter. Constat 24 mr. Summa 5 sc. minus 6 d.

Item Ditherich up der Heyden 9 $\frac{1}{2}$ last zeel, $\frac{1}{2}$ last putter. Constat 200 mr. Summa 1 $\frac{1}{2}$ mr. 4 sc.

Item Hinrich Watmer 16 faz zeel, 1 last putter, 8 faz ysern. Constat 60 mr. Summa $\frac{1}{2}$ mr.

Item Symon Grope 1 last zeel, 1 $\frac{1}{2}$ last putter, 10 decher hude. Constat 61 mr. Summa $\frac{1}{2}$ mr. 6 d.

Item Andreues Junge 1 schymmeise & buxhorner. Constat 10 mr. Summa 2 sc.

Item Heinrich Nueiar $\frac{1}{2}$ last zeel, 1 $\frac{1}{2}$ last putter, 7 decher buckfel. Constant 43 $\frac{1}{2}$ mr. Summa 9 sc. minus 9 d.

Item Lubert Munckhorst 1 $\frac{1}{2}$ last putter. Constat 36 mr. Summa 7 sc. 6 d.

[752.] Item Merthin Rubach hot ein schiff von 9 lesten. Constat 14 mr. Summa 3 $\frac{1}{2}$ s. vor dy helfte in ballast.

- [753.] Item Johan Berckholcz hot ein schiff von 80 lesten. Constat £60 gr. Summa 20 sc. vor dy helfte us.
Item Jsebrecht Cuper 3 last osemunt, 10 last asche, 100 clapperholcz, 5000 vagenschos, 4 last pech & ther. Constat 172½ mr. Summa 1 mr. 10½ sc.
- (S. 176) [754.] Item Andreues Husman hot ein schute von 14 lesten. Constat 16 mr. Summa 4 s. vor
(f. 88^r) dy helfte in.
Idem hot an kalke vor 2 mr. Summa 1 s.
- [755.] Item Andreues Botger hot ein schute von 20 lesten. Constat 40 mr. Summa 8 sc. vor^a
in und us.
Idem hot 19½ last salcz. Constat 117 mr. Summa 1 mr. minus 18 d.
^a Folgt (fehlerhaft) dy helfte.
- [756.] Item Hake Petersson hot ein schute von 14 lesten. Constat 16 mr. Summa 4 s. vor dy
helfte in.
Idem hot 11 pherd, 2 last drat, 2 tunen putter, 2 tunen dorsch, 800 borneholcz. Constat
30 mr. Summa 1 f.
- [757.] Item Peter Worratt hot ein schute von 18 lesten. Constat 30 mr. Summa ½ f. vor dy
helfte in ballast.
- [758.] Item Peter Worratt hot eine schute von 18 lesten. Constat 30 mr. Summa ½ f. vor dy
helfte us.
Item Kersten Scheinke 1800 brack vagenschos, 20 delen. Constant 16 mr. Summa 8 s.
- [759.] Item Heinrich Wachholcz hot ein schute von 12 lesten. Constat 12 mr. Summa 3 s.
vor dy helfte us.
Idem hot ½ last ysern, 1200 brack vagenschos. Constat 14 mr. Summa ½ f. minus 6 d.
- [760.] Item Gert Cleine hot ein schiff von 18 lesten. Constat 30 mr. Summa ½ f. vor dy
helfte us ballast.
- (S. 177) [761.] Item Jacub Rasacob hot ein schiff von 100 lesten. Constat 350 mr. Summa 1½ mr.
(f. 88^r) minus 1 sc. vor dy helfte us.
Idem hot ein sexsig vagenschos, 8 schok delen, 10 last asche, 10 last pech & ther. Con-
stant 147 mr. Summa 1 mr. 5 sc. 1 s.
- [762.] Item Heinrich Hagemeister hot ein schiff von 30 lesten. Constat^a 35 mr. Summa 3½
sc. vor dy helfte in ballast.
Item Hannes Greffenhuzen 100 visch, 5 tunen bergerore. Constat 7½ mr. Summa 4 s.
minus 3 d.
^a Folgt gestrichen Cons[tat].
- [763.] Item Heinrich Hagemeister hot ein schiff von 30 lesten. Constat 35 mr. Summa 3½
sc. vor dy helfte us ballast.
- [764.] Item Jordan Ingebrechtson^a hot ein schute von 9 lesten. Constat 12 mr. Summa 3 s.
vor dy helfte in.
Idem hot 17 pherd, 5 chuwe, 3000 spitvisch. Constat 29 mr. Summa 1 f. minus 6 d.
^a Hs. Ingebrechtson.
- [765.] Item Jon Kranley hot ein schiff von 60 lesten. Constat £70 gr. Summa 1 mr. minus 20
d. vor dy helfte us.

Item Thomas Halle 3000 vagenschos, 200 clapperholcz, 2 last osemunt, 5 last asche, 100 cnarreholcz, 2 last bogenholcz, 200 rymenholcz. Constat 142 mr. Summa 1 mr. 4 sc. 1 s.

[766.] Item Hannes Renczow hot ein schute von 12 lesten. Constat 12 mr. Summa 3 s. vor dy helfte in.

Idem hot 5000 bantholcz, 4 last asche, 1 last drates. Constat 22 mr. Summa 4 sc. 1 s.

(S. 178)
(f. 89^r) [767.] Item Bernt Ludikenson hot ein schiff von 60 lesten. Constat 400 mr. Summa 1½ mr. 4 sc. vor dy helfte us.

Item Johan von Germude 3000 holcz, 2 last osemunt, 7 last asche, 100 rymenholcz, 100 cnarreholcz, 100 clapperholcz, 5 leste pech & ther, ½ schok delen, ½ schok mulden. Constat 120 mr. Summa 1 mr.

[768.] Item Wyllem Gedney hot ein schiff von 70 lesten. Constat £60 gr. Summa 20 sc. vor dy helfte us.

Item Juncvrow Bylney 6 last osemunt, 1 last lant ysern, 2 last asche, 6 last pech & ther, 1 schok delen, 100 clapperholcz, 2500 vagenschos, 5 schisslb. vachis, 1600 canefaz, 1600 canefaz, 2 last vlachis. Constat 294 mr. Summa 2½ mr. minus 3 s.

[769.] Item Rynolt Berndesson hot ein schiff von 40 lesten. Constat 100 mr. Summa 10 sc. vor dy helfte us.

Item Herman Frytag 30 leste rocken. Constat 210 mr. Summa 7 f.

[770.] Item Othe Lange hot ein schiff von 70 lesten. Constat 200 mr. Summa 20 sc. vor dy helfte us.

Item Rubert Scholcze 2 last lant ysern, 1 last osemunt, 4 last asche, 4 last ther, 2 schok delen, 100 clapperholcz, 3400 vagenschos, 1 last vlachis, 1 terling canefaz. Constat 138 mr. Summa 1 mr. 4 sc. minus 1 s.

[771.] Item Hartwig Schroter hot ein schiff von 100 lesten. Constat £100 gr. Summa 1 mr. 9 sc. 10 d. vor dy helfte us.

Item Peter Crouwel 14 last asche, 6 last pech, 40 tunen ther, 200 rymenholcz, 100 clapperholcz, 7400 vagenschos. Constat 170 mr. Summa 1 mr. 10 sc.

(S. 179)
(f. 89^r) [772.] Item Johan Holzste hot ein schiff von 24 lesten. Constat 18 mr. Summa 4½ s. vor dy helfte us.

Idem hot 3 schok delen und czymmerholcz, 1 terling grauer laken. Constat 44 mr. Summa 8 sc. 2 s.

[773.] Item Merthin Crumtygk hot ein schute von 14 lesten. Constat 16 mr. Summa 4 s. vor dy helfte us.

Item Heinrich Sarnow 1 schok delen, 4 last salcz, hannef, 13 schein vlachis, 1 last ther, 4 last kolen. Constat 40 mr. Summa 8 sc.

[774.] Item Johan Dytherichesson hot ein schute von 9 lesten. Constat 13 mr. Summa 3 s. 3 d. vor dy helfte in.

Idem hot 7 last salcz. Constat 42 mr. Summa 8 sc. 1 s.

[775.] Item Claues Jngemer hot ein schute von 20 lesten. Constat 20 mr. Summa 2 sc. vor dy helfte us.

Item Bernt Smyt 1½ schok delen, 1200 holcz. Constat 14½ mr. Summa ½ f. minus 3 d.

[776.] Item Heinrich Schrage hot ein schiff von 30 lesten. Constat 50 mr. Summa 5 sc. vor dy helfte us.

Idem hot 6 schok delen, 400 brack^a vagenschos, 2 last kasten, ½ last mel, 2 last ther. Constat 34 mr. Summa 7 sc. minus 6 d.

^a Über der Zeile eingetragen.

[777.] Item Claues Byl hot ein schiff von 20 lesten. Constat 30 mr. Summa ½ f. vor dy helfte us.

Idem^a hot 1½ schok brack [vagenschos], 4 schok guter [vagenschos], 500 brack vagenschos, 1 last ther, 1 sexsig vlos, 5 tunen pech. Constat 27 mr. 1 f. Summa 5½ sc. minus 1 d.

^a Hs. Item.

(S. 180)
(f. 90^r)

[778.] Item Hannes Wusteine hot ein schute von 16 lesten. Constat 30 mr. Summa 1 f. in und us.

Idem^a hot 2½ schok guder delen, 1½ schok brack [delen], 400 brack vagenschos, 1 last ther, 1 sexsig flos, 2 last salcz. Constat 34 mr. Summa 7 sc. minus 6 d.

^a Hs. Item.

[779.] Item Swen Birge hot ein schute von 9 lesten. Constat 12 mr. Summa 3 s. vor dy helfte us.

Idem^a hot 1½ last salcz, 3 schisslb. hoppen, 12 tunen meel, 1 last bires, an gwande, 4 tunen ther, 4 ledige kasten, 20 rade. Constat 35½ mr. Summa 7 sc. 3 d.

^a Hs. Item.

[780.] Item Marquart Poych hot ein schiff von 24 lesten. Constat 40 mr. Summa 8 schot in und us.

Item Heinrich Cappun 5½ schok guter delen, 2½ schok brack delen, 6 schein geczowe, 1 tune rosinen, 2 sexsig flos, 3 last lediger tunen, 1 last meel, 22 gysser, 1 rulle haren, 4 tunen covent. Constat 45½ mr. Summa 9 sc. 3 d.

Item Johan von dem Pole 7 Valmysche laken. Constat £4½ gr. Summa ½ f.

[781.] Item Gert Wüchis hot ein schiff von 11 lesten. Constat 16 mr. Summa 4 s. vor dy helfte in.

Idem hot 10 leste salcz. Constat 60 mr. Summa ½ mr.

[782.] Item Claues von Rypen hot ein schiff von 20 lesten. Constat 40 mr. Summa 4 sc. vor dy helfte us.

Idem hot 17 schisslb. meel & 7 lislb., ½ last pech, 1 schok delen, 100 brack vagenschos. Constat 20 mr. 16 sc. Summa 4 sc. 1 fyrchen.

Item Hennynk Becker 2 last meel, 9 schisslb. 7 lislb. meel, 1 schok delen, 100 brack vagenschos, ½ last pech, 2½ tune dorsch, 2 last lediger tunen, 2 nuue casten. Constant 36½ mr. Summa 7 sc. 9 d.⁵⁰

(S. 181)
(f. 90^r)

Item Hannes Friberg 97 stücke lynen, 5½ schisslb. lynen, 1 schok delen, 100 brack^a vagenschos, ½ last dorsch, 7 tunen pech, 1 schok visch, 15 elen Engelisch gwant, 2½ last lediger tunen, 40 lb. garns, 12 delen, ½ schok merlinge, 2 rulle harn, 9½ schisslb. mel, 11 schisslb. meel. Constat 41 mr. Summa 8 sc. 6 d.

^a Hs. barck.

⁵⁰ Am unteren Rand rechts zeigt eine Hand nach oben, d.h. auf S. 181, weil die Eintragungen bezüglich des Schiffes dort fortgesetzt werden.

- [783.] Item Albrecht Varschow hot ein schute von 10 lesten. Constat 20 mr. Summa 2 sc. vor dy helfte us.
Item hot 3 schok delen, 200 vagenschos, 100 kasten stappen, 11 tunen pech. Constat 19½ mr. Summa 4 sc. minus 3 d.
- [784.] Item Heinrich Federow hot ein schute von 20 lesten. Constat 24 mr. Summa 6 s. vor dy helfte us.
Item hot 2½ schok delen, 1 laste ysern. Constat 20 mr. Summa 4 sc.
Item Gert Freze 1 last lant ysern, 1250 brack vagenschos. Constant 21½ mr. Summa 4 sc. 9 d.
- [785.] Item Heinrich Berndes hot ein schute von 10 lesten. Constat 15 mr. Summa 1 lot vor dy helfte us.
Item hot 6 tunen salcz, 1200 fols. Constat^a 4 mr. Summa^b 2 s.
^a Folgt gestrichen x (10). ^b Hs. (fehlerhaft) Constat.
- [786.] Item Johan Brün hot ein schute von 12 lesten. Constat 10 mr. Summa 1 sc. vor dy helfte^a us.
Item hot 4 leste baysch^b salcz. Constat 13½ mr. Summa 2 sc. 21 d.
^a Hs. dylffte. ^b Über der Zeile eingetragen.
- [787.] Item Gert Wüchis hot ein schute von 11 lesten. Constat 16 mr. Summa 4 s. vor dy helfte us.
Item Curd Visch 3 schok delen, 2 last kolen, ½ last pech, 4 schisslb. meel, ½ sexsig flos. Constat 20 mr. Summa 4 sc.
- (S. 182) [788.] Item Hannes Frankenffort hot ein schiff von 16 lesten. Constat 20 mr. Summa 2^a sc. (f. 91^r) [vor dy helfte] in^b.
Item hot 8 last salcz. Constat 48 mr. Summa 10 sc. minus 1 s.
^a iv (4) zu ij (2) korrigiert. ^b Folgt getilgt und us.
- [789.] Item Jacob Sch[a]nigk hot ein schute von 14 lesten. Constat 40 mr. Summa 4 sc. vor dy helfte in.
Item Merthin Brandenburg 13½ last weysse. Constat 115 mr. Summa 23 sc.
- [790.] Item Jacob Schanigk hot ein schute von 14 lesten. Constat 40 mr. Summa 4 sc. vor dy helfte us.
Item Godike von der Heyde 1 terling grauer laken. Constat 14 mr. Summa ½ f. minus 6 d.
Item hot der schipper 1 schok delen, 2 last ther, 1½ last salcz, 2 last meel. Constat 36 mr. Summa 7 sc. 6 d.
- [791.] Item Hannes Femerling hot ein schiff von 24 lesten. Constat 40 mr. Summa 4 sc. vor dy helfte us.
Item Georgen Berenwalt 700 holcz. Constat 14 mr. Summa 7 s.
- [792.] Item Claues Stodingk hot ein schute von 3 lesten. Constat 6½ mr. Summa 20 d. vor dy helfte us.
Item hot 1 last salcz, 3 last lediger tunen. Constat 8 mr. Summa 4 s.
- [793.] Item Wyllem Wycherdes hot ein schute von 10 lesten. Constat 12 mr. Summa 6 s. in und us.
Item Johan Stycker 1 terling grauwe laken. Constat 25 mr. Summa 5 sc.

Item Jacob Gerdisson 1½ terling. Constat 80 mr. Summa 16 sc.

Item Gert Seger 2 terling. Constat 70 mr. Summa 14 sc.

(S. 183)
(f. 91^v) [794.] Item Johan Heynenson hot ein schute von 3 lesten. Constat 6 mr. Summa 18 d. vor dy helfte us.

Idem hot 4 last tunen, ½ last bires, ½ last pech. Constat 4 mr. Summa 2 s.

[795.] Item Wylke von der Wysche hot ein schute von 11 lesten. Constat 16 mr. Summa 4 s. vor dy helfte us.

Item Jacob Alschein 3 schok brack delen, 12 tunen salcz, 2 last bires, 1 sexsig flos. Constat 16 mr. Summa 8 s.

[796.] Item Johan Brün hot ein schiff von 24 lesten. Constat 30 mr. Summa ½ f. vor dy helfte in.

Item Heinrich Cruse 2 last salcz, 1 schok delen, 5½ sexsig bra[c]k flos, 12 rulle haren, 8 last beslagener tunen, ½ schok mulden. Constat 31 mr. minus 8 sc. Summa 1 f. 4 d.

Item Hannes Smale 2½ last salcz, 1 schok delen, 5½ sexsigk brack flos, 4 last beslagener tunen. Constat 24½ mr. Summa 5 sc. minus 3 d.

[797.] Item Peter Paz hot ein schute von 2½ last. Constat 6 mr. Summa 18 d. vor dy helfte in.

Idem hot an putter, an kezen, an vatman zo gut 14 mr. Summa ½ f. minus 6 d.

[798.] Item Peter Paz hot e[i]n schute von 2½ last. Constat 6 mr. Summa 18 d. vor dy helfte us.

Idem hot ½ last salcz, 3 tunen, 1 schisslb. hopen. Constat 8 mr. Summa 4 s.

[799.] Item Hannes Stheinwelt hot ein schute von 8 lesten. Constat 10 mr. Summa 1 schot vor dy helfte in ballast.

[800.] Item Hannes Stheinwelt hot ein schute von 8 lesten. Constat 10 mr. Summa 1 sc. vor dy helfte us.

Idem hot 2 schok delen, 400 ^abrack vagenschos^a, 6 tunen meel, 600 flos. Constat 13½ mr. Summa 7 s. minus 3 d.

^{a-a} Über der Zeile eingetragen.

(S. 184)
(f. 92^r) [801.] Item Swancz Grosse hot ein schute von 4 lesten. Constat 10 mr. Summa 1 sc. vor dy helfte us.

Item Heinrich vom Schrisse 1 last salcz. Constat 7 mr. Summa 3½ s.

[802.] Item Hannes Dorrenhagen hot eine schute von 10 lesten. Constat 20 mr. Summa 2 sc. vor dy helfte us ballast.

[803.] Item Herman Brant hot ein schiff von 20 lesten. Constat 30 mr. Summa ½ f. vor dy helfte us ballast.

[804.] Item Heinrich Dach hot ein schiff von 60 lesten. Constat £36 gr. Summa ½ mr. vor dy helfte us.

Idem hot 3000 holcz, 10 last asche, 8 last pech & ther, 1 last bogenholz. Constat 105 mr. Summa 21 sc.

[805.] Item Heinrich Detmersson hot ein schiff von 29 lesten. Constat^a 60 mr. Summa 1 f.^b vor dy helfte in.

Item Heinrich von Dalen 6 last salcz. Constat 36 mr. Summa 7 sc. 6 d.

Item Heinrich Wydenpipe 3 last salcz. Constat 21 mr. Summa 4 sc. 6 d.
 Item Peter Cule 2 last [salcz]. Constat 14 mr. Summa 7 s.
 Item Engelbrecht Schudorff 10 faz osemunt. Constat 12½ mr. Summa 2½ sc.
 Item Andreues Winter 4 last osemunt. Constat 48 mr. Summa 10 sc. minus 1 s.
 Item Wyckbolt Nygehuzen 3 last salcz. Constat 21 mr. Summa 4 sc. 6 d.
 Idem hot 1 last osemunt. Constat 15 mr. Summa ½ f.
 Item Jacub Gerkow 5 last salcz. Constat 32½ mr. Summa 6½ sc.
^a Hs. Constant. ^b mr. zu f. korrigiert.

- (S. 185)
(f. 92^r) [806.] Item Jacub Swensson hot ein schute von 3 lesten. Constat 4 mr. Summa 1 s. vor dy helfte in.
 Idem hot 9 pherd, 1 firtil putter. Constat 10 mr. Summa 2 sc.
- [807.] Item Jacub Swensson hot ein schute von 3 lesten. Constat 4 mr. Summa 1 s. vor dy helfte us.
 Idem hot 1 last salcz, 2 secke meel. Constat 8 mr. Summa 4 s.
- [808.] Item Claues Czyle hot ein schute von 6 lesten. Constat 8 mr. Summa 2 s. vor dy helfte in.
 Idem hot 2 last dorsch, 3 cyppen czerten, 2 czyppen hecht, 2 tunen clopvischis, 150 holcz. Constant 18 mr. Summa 9 s.
- [809.] Item Peter Gobin hot ein schiff von 20 lesten. Constat 35 mr. Summa 3½ sc. vor dy helfte us.
 Item Hannes Louwenberg 20 leste meel. Constat 180 mr. Summa 1½ mr.
- [810.] Item Claues von Bremen hot ein schute von 6 lesten. Constat 12 mr. Summa 3 s. vor dy helfte us.
 Idem hot 1 schisslb. hoppen, 20 delen. Constat 2 mr. Summa 1 s.^a
 Item Bernt Hoger 2 schisslb. hoppen, 3 tunen vlachis, 10 schein hannef, ½ last bires. Constat 10 mr. Summa 2 sc.
 Item Hannes Ryke 1 schisslb. hoppen, 2 grauwe laken. Constat 6 mr. Summa 3 s.
^a sc. zu s. korrigiert.
- [811.] Item Wyllem von Campen hot ein schiff von 60 lesten. Constat 400 mr. Summa 1½ mr. 4 sc. vor dy helfte us.
 Item Hannes Halenberg 6 sexsigk visch, 1 tune garn. Constat 156 mr. Summa 5 f. 3 s.
 Item Jon Baron 3 last ysern, 1 terling canefaz, 600 czwirn, 3 last asche. Constat 60 mr. Summa ½ mr.
 Item Engelbrecht Wyse 3 sexsigk visch. Constant 75 mr. Summa 15 sc.⁵¹
- (S. 186)
(f. 93^r) Item Claues Reberch 2500 vagenschos, 1 schok delen, 200 rymenholcz, 2½ last asche, 8 last ther, 1 last ysern, 50 clapperholcz. Constat 80 mr. Summa 16 sc.
- [812.] Item Hannes Flensberg hot ein schute von 16 lesten. Constat 25 mr. Summa 2½ sc. vor dy helfte in ballast, 2½ sc. us vor dy helfte.
 Idem hot 3½ schok delen^a, 200 vagenschos, 500 brack vagenschos, 1½ last ther, 3 tunen pech. Constat 22 mr. 8 sc. Summa 4½ sc.
^a Über der Zeile eingetragen.

⁵¹ Am unteren Rand rechts zeigt eine Hand nach oben, d.h. auf S. 186, weil die Eintragungen bezüglich des Schiffes dort fortgesetzt werden.

- [813.] Item Ysebrant Frederichesson hot ein schute von 14 lesten. Constat 20 mr. Summa 2 sc. vor dy helfte us.
Idem hot 1 schok brack delen, 2 schok guder delen, 1 schok czymmer, 6000 flos, 300 brack vagenschos. Constat 18 mr. Summa 9 s.
- [814.] Item Heinrich Bolcze hot ein schiff von 24 lesten. Constat 33 mr. Summa ½ f. 9 d. vor dy helfte us.
Item Ambrosius Korczebernt 2 terling grauwer laken von Gdanczik, 2 schok delen, ½ last meel, 2 sexsig brack flos, 4 last dryfeldiger tunen, 3 last salcz. Constat 67 mr. Summa 13 sc. 1 s.
- [815.] Item Arnolt von der Borgerk hot ein schiff von 20 lesten. Constat 42 mr. Summa 4 sc. 6 d. vor dy helfte us.
Item Tydeman Swarcze 2 leste salcz. Constat 12 mr. Summa 6 s.
Item Hannes Ballick 1 last salcz. Constat 6 mr. Summa 3 s.
Item Rutger Herentret 1 last salcz. Constat 6 mr. Summa 3 s.
Idem 1 schok delen. Constat 3 mr. Summa 18 d.
Item Tydeke Gerdeman ½ last salcz, 4 grauwer laken. Constant 7 mr. 8 sc. Summa 3½ s. 2 d.
Item Claues Molenwalt 1 last salcz, 3 last lediger tunen. Constant 7 mr. Summa 1 sc. 1 s.
Item Albrecht von Lynen ½ last salcz, 1 pype nusse, 1 last lediger tunen. Constat 6 mr. Summa 3 s.
Item Kersten 1 last covent, 1 last lediger tunen. Constant 3 mr. Summa 18 d.
- (S. 187)
(f. 93^v) [816.] Item^a ^bWyllem Henrichesson^b hot ein schiff von 60 lesten. Constat £50^c gr. Summa ½ mr. 4 sc. ^b20 d. ^b vor dy helfte in ballast.
^a Folgt getilgt Jon Kranley. ^{b-b} Über der Zeile eingetragen. ^c lx (60) zu l (50) korrigiert.
- [817.] Item Wyllem Henrichesson hot ein schiff von 60 lesten. Consta[t] £50 gr. Summa ½ mr. 4 sc. ^a20 d. ^a vor dy helfte us.
Item Heinrich Gral 40 balken, 2 schok delen, 3400 vagenschos, ½ last asche, 600 bogenholz. Constat 104 mr. Summa 21 sc. minus 6 d.
Item Gerke Pusch 60 leste rocken. Constat 415 mr. Summa 3½ mr. minus 1 sc.
^{a-a} Über der Zeile eingetragen.
- [818.] Item Jacob Hermansson hot ein schute von 8 lesten. Constat 15 mr. Summa 1 lot vor dy helfte us.
Item Hannes Reseler 2 schok delen, 2 last kasten, 2 secke meel, 2 last pech, 200 vagenschos. Constat 24 mr. Summa 5 sc. minus 6 d.
- [819.] Item Bertolt vom Zee hot ein schute von 3 lesten. Constat 6^a mr. Summa 18 d. vor dy helfte us.
Idem hot ½ schok brack delen. Constat 1 mr. Summa 6 d.
^a xj (11) zu vj (6) korrigiert.
- [820.] Item Ditherich Welige hot ein schiff von 110 lesten. Constat 300 mr. Summa 5 f. vor dy helfte in ballast.
- [821.] Item Gerlach Steffensson hot ein schute von 10 lesten. Constat 15 mr. Summa 1 lot vor dy helfte us.

Item Tydeman Gerdisson $1\frac{1}{2}$ schok delen, 5 last dryfeldiger^a tunen, 2 last salcz. Constat $22\frac{1}{2}$ mr. Summa $4\frac{1}{2}$ sc.

^a Hs. iij feldiger.

(S. 188) [822.] Item Peter Pederow hot ein schute von 12 lesten. Constat 40 mr. Summa 4 sc. vor dy
(f. 94^r) helfte us ballast.

[823.] Item Johan vom Hamme hot ein schiff von 20 lesten. Constat 30 mr. Summa $\frac{1}{2}$ f. vor dy helfte us.

Item Hannes Frie $1\frac{1}{2}$ schok brack delen, $1\frac{1}{2}$ last meel, $2\frac{1}{2}$ last salcz, 27 tune hoppen. Constat 35 mr. Summa 7 sc.

Item Ewerd Wyls 4 last salcz, $\frac{1}{2}$ last meel. Constat 30 mr. Summa 1 f.

Item Hannes Trost $2\frac{1}{2}$ last salcz, 1 schisslb hoppen, 7 schisslb. meel, 11 tunen kolen. Constat $23\frac{1}{2}$ mr. Summa 5 sc. minus 10^a d.

^a recte: 9.

[824.] Item Heinrich Glasbeke hot ein schute von 4 lesten. Constat 6 mr. Summa 18 d. vor dy helfte us.

Idem hot $1\frac{1}{2}$ [last] salcz, $\frac{1}{2}$ last meel, 12 rade. Constat 15 mr. Summa $\frac{1}{2}$ f.

[825.] Item Claues Heinrichesson hot ein schiff von 24 lesten. Constat 50 mr. Summa 10 sc. in und us.

Item Johan Colffyl 3 last asche, 1 last ther, 1 schok delen, 3000 vagenschos, 50 clapperholcz. Constat $65\frac{1}{2}$ mr. Summa 13 sc. 3 d.

[826.] Item Henninck^a Petersson hot ein schute von 10 lesten. Constat 12 mr. Summa 3 s. vor dy helfte in.

^a Hs. Henneninck.

[827.] Item Heinrich Swerdut hot ein schute von $2\frac{1}{2}$ last. Constat 8 mr. Summa 2 s. vor dy helfte us ballast.

(S. 189) [828.] Item Hosang hot ein schiff von 100 lesten. Constat 400 mr. Summa $1\frac{1}{2}$ mr. 4 sc. vor
(f. 94^v) dy helfte us.

Item Jon Derby 14 last asche, 10 last pech & ther, $1\frac{1}{2}$ last bogenholcz, 3500 vagenschos, 3 meste, 100 clapperholcz, 200 cnarreholcz. Constat 185 mr. Summa $1\frac{1}{2}$ mr. 1 sc.

[829.] Item Rangwolt Rangwoltson hot ein schute von 4 lesten. Constat 6 mr. Summa 18 d. vor dy helfte in.

Idem hot 22 pherd, 2 tunen, 3 faz ysern. Constat 29 mr. Summa 1 f. minus 6 d.

[830.] Item Rangwolt Rangwoltson hot ein schute von 4 lesten. Constat 6 mr. Summa 18 d. vor dy helfte us.

Item Hannes Abel 1 schisslb. hoppen, 2 tunen meel, 1 tune rys, 1 fyrtil mandeln, 4 laken Kumysch, 2 halbe Engelich, 2 laken Mesnich, 2 mutzsen, 4 stuck sthochbreyt. Constat $55\frac{1}{2}$ mr. Summa 11 sc. 3 d.

Item Herman Panczermacher $\frac{1}{2}$ schisslb. hoppen, 1 tune methe, 3 tunen salcz, $\frac{1}{2}$ faz Poytow, $\frac{1}{2}$ Engelich laken, $\frac{1}{2}$ Conditzch, $\frac{1}{2}$ Gertborch laken, 2 halbe Gertborch, 1 Cumych laken. Constat 32 mr. Summa 1 f. 1 s.

Item Sywert Swen 2 Flamyche laken, 2 Condithe, 1 Cumych, 8 elen stochbret. Constat 19 mr. Summa 4 sc. minus 6 d.

Item Heinrich Vinen 1 last salcz, 3 halbe Engelicke laken, 3 halbe Oberlendiche laken, 1 schisslb. hoppen. Constat 30 mr. Summa 1 f.

Item Gerwin Bertoltzon $\frac{1}{2}$ vat scheins, 3 tunen salcz. Constat $3\frac{1}{2}$ mr. Summa 21 d.

Item Andreues Rockenleff 3 tunen salcz, $\frac{1}{2}$ vat steinch, 1 Meysnich, 2 schisslb. hoppen. Constat 12 mr. Summa 6 s.

[831.] Item Bernt Struch hot ein schiff von 40 lesten. Constat 150 mr. Summa 15 sc. vor dy helfte us.

Item Fycke Smedebeke 29 leste meles, 3 last malcz, 25 kasten ruppen, 6 tunen erwis und gruce. Constat 205 mr. Summa $1\frac{1}{2}$ mr. 5 sc.

(S. 190) [832.] Item Tydeman Blysse hot ein schute von 10 lesten. Constat 12 mr. Summa 3 s. vor dy
(f. 95^v) helfte in ballast.

[833.] Item Tydeman Blysse hot ein schute von 10 lesten. Constat 12 mr. Summa 3 s. vor dy helfte us.

Item Herman Prentomyn $2\frac{1}{2}$ last salcz, 800 flos, $3\frac{1}{2}$ last kolen, 4 schisslb. geczowe, 5 tunen garn. Constat $26\frac{1}{2}$ mr. Summa 5 sc. 9 d.

Item Erp von Wickedem 2 last salcz. Constat 14 mr. Summa $\frac{1}{2}$ f. minus 6 d.

[834.] Item Echart Wuchis hot ein schiff von 24 lesten. Constat 25 mr. Summa $2\frac{1}{2}$ sc. vor dy helfte us.

Idem hot 3 schok delen, 400 brack vagenschos, 1 last ther. Constat $13\frac{1}{2}$ mr. Summa $\frac{1}{2}$ f. minus 9 d.

Item Heinrich Meyger 4 last meel. Constat 38 mr. Summa 8 sc. minus 1 s.

[835.] Item Johan Dirkow hot ein schute von 16 lesten. Constat 20 mr. Summa 2 sc. vor dy helfte us.

Item Georgen Damerow $2\frac{1}{2}$ schok delen, 2 sexsig flos, $4\frac{1}{2}$ last beslagener tunen, 1 last kolen, 2 schok corbe, 1 schoffen. Constat 22 mr. Summa 4 sc. 1 s.

[836.] Item Heynrich Gudiar hot ein schiff von 18 lesten. Constat 32 mr. Summa $\frac{1}{2}$ f. 6 d. vor dy helfte us.

Item Heinrich Gyse 2 schok brack delen, 5 sexsig flos, 2 last salcz, 4 last kolen, 5 schisslb. meel, 4 schislb. hoppen, 22 grauwer laken, $\frac{1}{2}$ last dorsch. Constat 68 mr. Summa 14 sc. minus 1 s.

[837.] Item Merthin Rugebake hot ein schute von 9 lesten. Constat 14 mr. Summa $3\frac{1}{2}$ s. vor dy helfte us.

Item Heinrich Molner 2 schok brack delen, 1 last osemunt, 150 brack vagenschos. Constat 21 mr. Summa 4 sc. 6 d.

(S. 191) [838.] Item Henninck Petersson hot ein schute von 10 lesten. Constat 15 mr. Summa 1 lot
(f. 95^v) vor dy helfte in.

Idem hot $2\frac{1}{2}$ last, 3 tune putter, $2\frac{1}{2}$ last, 3 tunen seel. Constat 132 mr. Summa 1 mr. 6 s.

Item Bernt von der Asche $1\frac{1}{2}$ last zeel, $9\frac{1}{2}$ tune putter. Constat 55 mr. Summa 11 sc.

Item Kessin Welthuzen 2 tunen putter, $8\frac{1}{2}$ czymmer werkes. Constat 9 mr. Summa $4\frac{1}{2}$ s.

Item Peter Hoüpt an seel, an putter, $1\frac{1}{2}$ last. Constat 36 mr. Summa 7 sc. 6 d.

Item Swen Smyt 1 last zeel, 4 cymmer werkes. Constat 26 mr. Summa 5 sc. 6 d.

Item Jacob Pockle $1\frac{1}{2}$ last ysern, 1 schymmeyse, 3 decher elendes hude. Constat 22 mr. Summa 4 sc. 1 s.

- [839.] Item Oleff Scharpe hot ein schute von 15 lesten. Constat 20 mr. Summa 2 sc. vor dy helfte in.
Idem hot 41 pherd, 19 chwee und och[s]en, putter, vatman. Constat 60 mr. Summa ½ mr.
- [840.] Item Oleff Scharpe hot ein schute von 15 lesten. Constat 20 mr. Summa 2 sc. vor dy helfte us.
Idem hot 3 leste salcz, 2 last meel. Constat 40 mr. Summa 8 sc.
- [841.] Item Peter Benisch hot ein schute von 8 lesten. Constat 10 mr. Summa 1 sc. vor dy helfte in.
Idem hot 40 pherd, 20 chwee, 6 tunen vatman. Constat 51½ mr. Summa 10 sc. 9 d.
- [842.] Item Peter Beni[s]ch hot ein schute von 8 lesten. Constat 10^a mr. Summa 1 sc. vor dy helfte us.
Idem hot 2 last salcz, 1½ last meles. Constat 42 mr. Summa 8 sc. 1 s.
^a *Hs.* 51½.⁵²
- (S. 192)
(f. 96^v) [843.] Item Jordan Ingebrechtsson hot ein schute von 9 lesten. Constat 12 mr. Summa 3 s. vor dy helfte us.
Idem hot 3 leste salcz minus 3 tunen, 3½ schisslb. meel. Constat 24 mr. Summa 5 sc. minus 1 s.
- [844.] Item Jocab Slegel hot ein schute von 12 lesten. Constat 14 mr. Summa 3½ s. vor dy helfte in.
Idem hot 10 fademholcz, 850 bantholcz, 8 tunen putter, 2 faz zel, 2 elendes hute. Constat 24 mr. Summa 5 sc. minus ^a1 s.^a
^{a-a} *recte:* 6 d.
- [845.] Item Wolter von Essen hot ein schiff von 140 lesten. Constat £100 gr. Summa 1 mr. 9 sc. 10 d. [vor dy helfte us].
Item Hannes Ylhorn 8000 vagenschos, 30 leste a[s]che, 30 leste pech & ther, 5 meysen copper. Constat 363 mr. Summa 3 mr. 18 d.
- [846.] Item Heinrich Schutte hot ein schute von 7 lesten. Constat 15 mr. Summa 1 lot vor dy helfte in.
Idem hot 4½ last putter und an zeel, 1 pherd. Constant 62 mr. Summa ½ mr. 1 s.
- [847.] Item Mathis Swarcze hot ein schute von 6 lesten. Constat 7 mr. Summa 21 d. vor dy helfte in.
Item Botolff Kathelon 4 pherd. Constat 8 mr. Summa 4 s.
Item der schipper 3 pherd vor drie mr. Summa 18 d.
- [848.] Item Mathis Swarcze hot ein schute von 6 lesten. Constat 7 mr. Summa 21 d. vor dy helfte us.
Item Herman Funnt 2 leste salcz, 400 lywant. Constat 20 mr. Summa 4 sc.
Item Botolff Kathelon 9 tunen salcz, 1 tune meel, 50 lywant. Constat 8½ mr. Summa 4 s. 3 d.
- (S. 193)
(f. 96^v) [849.] Item Johan Ditherichesson hot ein schute von 9 lesten. Constat 13 mr. Summa 1 sc. 9 d. vor dy helfte us.

⁵² *Den Wert 51½ mr. hat der Zollschreiber offensichtlich aus der Zeile oben fehlerhaft übernommen.*

Idem hot 3 schok brack delen, 200 brack vagenschos, 2 tunen meel. Constat 8 mr. Summa 4 s.

[850.] Item Hannes Swarcze hot ein schiff von 16 lesten. Constat 12 mr. Summa 3 s. vor dy helfte in.

Idem hot 1½ last dorsch, 2 pherd. Constat 11 mr. Summa 2 sc. 6 d.

Item Hannes vom Lo 8 pherd. Constat 8 mr. Summa 4 s.

Item Tydike Schroder 6 pherd. Constat 6 mr. Summa 3 s.

Item Engelke Hoppe 9 pherd. Constant 9 mr. Summa 2 sc. minus 6 d.

[851.] Item Claues Rosentreter hot ein schute von 3 lesten. Constat 3 mr. 1 f. Summa 10 d. vor dy helfte us.

Idem hot 50 bodickholcz. Constat 1½ mr. Summa 9 d.

[852.] Item Gert Wylshuzen hot ein schiff von 26 lesten. Constat 25 mr. Summa 2½ sc. vor dy helfte us.

Idem hot 4 schok brack delen, 350 brack vagenschos, 1 cyppe hannef. Constat 11 mr. 16 sc. Summa 2½ sc. 1 d.

Item Othe Habische 7 last meel. Constat 66½ mr. Summa 13 sc. 9 d.

[853.] Item Johan Grabow hot ein schiff von 20 lesten. Constat 20 mr. Summa 2 sc. ballast us dy helfte.

[854.] Item Bertold Glude hot ein schiff von 16 lesten. Constat 16 mr. Summa 4 s. vor dy helfte us.

Idem Hannes Brothagen 3 last baysch salcz, 3 last covent, 2 last gudes bires. Constat 40 mr. Summa 8 sc.

Item der schipper 200 elen watman. Constat 3 mr. Summa 18 d.

(S. 194)
(f. 97') [855.] Item Esborn Petersson hot ein schiff von 24 lesten. Constat 30 mr. Summa ½ f. vor dy helfte us.

Idem hot 1 last salcz. Constat 6½ mr. Summa ^a3½ s.^a

Item Thomas^b Hornenwelt 3 terling, 10 schisslb. hoppen, 7 rullen haren, 20 kasten, 8 stucke cabelgarn, 1 last salcz, 4 leste kolen, 1 schok delen, 3 sexsig flos, 4 leste tunen. Constat 110 mr. Summa 22 sc.

Item Heinrich Finckingk 2½ last salcz, 5 schislb. meel, 1 terling grauer laken. Constat 47½ mr. Summa 9½ sc.

^{a-a} recte: 3 s. 3 d. ^b Hs. Thamas.

[856.] Item Jacob Keysser hot ein schiff von 130 lesten. Constat 400 mr. Summa 1½ mr. 4 sc. vor dy helfte in.

Idem hot 600 salcz. Constat £48 gr. Summa 1 mr. 8 sc.

Item Hüge Lewonson 5 phyffen Poytow. Constat £4 [gr.]. Summa 2 sc. 20 d.

[857.] Item Jacob Keysser hot ein schiff von 130 lesten. Constat 400 mr. Summa 1½ mr. 4 sc. vor dy helfte us.

Idem hot 1 sexsig holcz, 700 weysse, 6 last pech & ther, 16 last asche, 300 cnarreholcz. Constat 224½ mr. Summa 2 mr. minus ½ f.

Item Terrax 16 last asche. Constat 56 mr. Summa 11 sc. 6 d.

[858.] Item Heinrich Struwink hot ein schiff von 40 lesten. Constat 40 mr. Summa 2 sc. vor dy helfte us.

Item Ewerd Bekerholcz 4 mast, 500 cnarreholcz, 2 schok delen, 500 vagenschos, 12 tunen meel, 100 rymentholcz. Constat 36 mr. Summa 7 sc. 6 d.

[859.] Item Gyse Keyl hot ein schute von 4 lesten. Constat 9 mr. Summa 1 sc. minus 3 d. vor dy helfte ballast us.

(S. 195)
(f. 97^v)

[860.] Item Peter Johanisson hot ein schiff von 17 lesten. Constat 15 mr. Summa ½ f. in und us ballast.

Item Dubelt 2½ schok delen, 6½ last bir, 1 last meel, 2 last kolen, 2 tunen erwis. Constat 43 mr. Summa 8½ sc. 3 d.

[861.] Item Johan Engehuzen hot ein schiff von 30 lesten. Constat 30 mr. Summa 1 f. in und us ballast.

[862.] Item Hake Petersson hot ein schute von 16 lesten. Constat 16 mr. Summa 4 s. vor dy helfte us.

Idem hot 1½ last meel, 1 last salcz. Constat 21½ mr. Summa 4 sc. 9 d.

[863.] Item Peter Bare hot ein schute von 10 lesten. Constat 15 mr. Summa 1 lot vor dy helfte us.

Idem hot 5 leste salcz, 1½ last meel, 7 schisslb. hoppen. Constat 59 mr. Summa ½ mr. minus 6 d.

[864.] Item Johan Rode hot ein schiff von 90 lesten. Constat 300 mr. Summa 5 f. vor dy helfte us.

Item Gert von der Asche 5800 vagenschos, 40 last asche. Constat 200 mr. Summa 1½ mr. 4 sc.

Item Claues von Dortmunde 3 tunen talk. Constat 6½ mr. Summa 1 sc. 9 d.

[865.] Item Hannes Folmerstein hot ein schute von 12 lesten. Constat 10 mr. Summa 1 sc. vor dy helfte in.

Idem hot 12 leste kalkes. Constat 6 mr. [Summa] 1 sc. 6 d.

[866.] Item Hannes Folmerstein hot ein schute von 12 lesten. Constat 10 mr. Summa 1 sc. vor dy helfte us.

Item Hannes Est 1 last salcz, ½ last bires, 2 tunen methe. Constat 20 mr. Summa 4 sc.⁵³

(S. 196)
(f. 98^r)

Item Hannes von Bursse 6 tune salcz, 3 tunen meel. Constat 4½ mr. Summa 27 d.

Item Hannes Est 6 tunen salcz, 2 tunen bires, 1 tune meel. Constat 4 mr. Summa 2 s.

[867.] Item Mychel von der Borger hot ein schiff von 80 lesten. Constat £40 gr. Summa 13 sc. 9^a d. vor dy helfte us.

Item Wyllem Leuerthun 10 last asche, 2 last osemunt, 6 last pech & ther, 5000 vagenschos, ½ schok delen, 10 clapperholcz, ½ last bogenholcz, 14 cent[en]er copper, 1 stro vachis, 2 packen canefaz. Constat 211½ mr. Summa 1½ mr. 8 sc. 9 d.

^a recte: 10.

[868.] Item Detmer von Jngeren hot ein schiff von 100 lesten. Constat 350 mr. Summa 1½ mr. minus 2 sc. vor dy helfte us.

Idem hot 4000 vagenschos. Constat 55 mr. Summa 11 sc.

Item Bernt von der Asche 1 schymmese, 1 tune. Constat 32 mr. Summa 1 f. 1 s.

⁵³ Am unteren Rand rechts zeigt eine Hand nach oben, d.h. auf S. 196, weil die Eintragungen bezüglich des Schiffes dort fortgesetzt werden.

Item Johan Barley 16 last asche. Constat 46 mr. Summa 9 sc. 6 d.

[869.] Item Claues Affenborgerk hot ein schute von 8 lesten. Constat 24 mr. Summa 6 s. vor dy helfte us.

Idem hot 2 leste salcz, 1½ schok delen, ½ schok winge, 5 linen, 1 last tunen. Constat 22 mr. Summa 4 sc. 1 s.

[870.] Item Schipper Sthorborn hot ein schiff von 16 lesten. Constat 16 mr. Summa 4 s. vor dy helfte us.

Idem hot ½ last salcz. Constat 3 mr. Summa 18 d.

Item Bernt Hake 2 last salcz, 1 packe gewantes. Constat 36 mr. Summa 7 sc. 6 d.

Item Oleff Calmeren 1½ last salcz. Constat 9 mr. Summa 2 sc. minus 6 d.

Item Laurencz Mertensson 4 laken, 3½ last salcz. Constat 33 mr. Summa 6½ sc. 3 d.

Item Heinrich Luberhuzen 1 faz b[i]res, 4 mr. lotisch. Constat 10 mr. Summa 2 sc.

Item Heinrich vom Holcze 1 terling. Constat 64 mr. Summa 13 sc. minus 6 d.

Item Olrich Soltow 1 terling. Constat 48 mr. Summa 10 sc. minus 1 s.

(S. 197) [871.] Item Claues von Wuzen hot ein schiff von 28 lesten. Constat 60 mr. Summa 1 f. vor (f. 98^v) dy helfte in.

Item Detleff Cruger 1 stücke vachis, 2 schisslb. cabelgarn. Constat 18 mr. Summa 9 s.

Item Lambert Groderffelt 1 stücke vachis. Constat 18 mr. Summa 9 s.

Item Gotscha[l]k von Sewinghuzen 4 schisslb. cabelgarn, 7 faz hannef. Constat 41 mr. Summa 8 sc. 6 d.

Item Arnolt Nagel 3 cyppen hannef, 1 bereben faz, 2½ last meel. Constat 23½ mr. Summa 5 sc. minus 9 d.

Item Herman Suderman 6 faz, 2 cyppen hannef, 1 tune flachis. Constat 26 mr. Summa 5 sc. 6 d.

Item Hanes Gryffenberg 4 faz hannef, 5 tunen metes. Constat 20 mr. Summa 4 sc.

Item Hannes Tegger 2 halbe faz, 4 cyppen hannef. Constat 9 mr. Summa 4½ s.

Item Hannes Holzste 4 stücke vachis. Constat 28 mr. Summa 1 f. minus 1 s.

[872.] Item Tydeman von der Mole hot ein schiff von 20 lesten. Constat 30 mr. Summa ½ f. vor dy helfte in.

Item Gerke Pol 2½ tune honigk, 3 halbe faz talk. Constat 23 mr. Summa 4½ sc. 3 d.

Item Hannes Holczte 3 stücke vachis. Constat 19 mr. Summa 4 sc. minus 6 d.

Item Wedige Moser 4 halbe faz vlachis, 4 stige^a cabelgarn. Constat 20 mr. Summa 4 sc.

Item Einborst 1 stro vachis. Constat 14 mr. Summa ½ f. minus 6 d.

^a So! Gemeint ist wohl stücke.

(S. 198) [873.] Item Heinrich Seger hot ein schiff von 20 lesten. Constat 26 mr. Summa 2½ sc. 3 d. (f. 99^v) vor dy helfte us.

Item Peter Bandymer 3 schok delen, 400 vagenschos, 1 last ther, 1 last salcz, 4 last tunen, 6 rullen haren, ½ last meel, 4 kasten. Constat 30 mr. Summa 1 f.

[874.] Item Claues Brothagen hot ein schiff von 28 lesten. Constat 80 mr. Summa 8 sc. vor dy helfte in.

Item Gerke Pol 3 stücke vachis. Constat 52^a mr. minus 1 f. Summa 10 sc. 9 d.

Item Tydike von der Strassen 1 stücke vachis. Constat 17 mr. Summa ½ f. 1 s.

Item Arnolt Nagel 1 tune werkes, 4 stücke vachis. Constat 168 mr. Summa 1 mr. 10 sc. minus 1 s.

Item Ditherich Vchtdorp 47 stücke cabelgarn. Constat 12 mr. Summa 6 s.

^a xj (11) zu lij (52) korrigiert.

[875.] Item Bernt von Parcham hot ein schiff von 28 lesten. Constat 36 mr. Summa 3½ sc. 3 d. vor dy helfte in.

Idem hot 2 last salcz. Constat 13½ mr. Summa ½ f. minus 9 d.

Item Ewerd Copprode 14 leste minus 2 tunen salcz. Constat 100 mr. Summa 20 sc.

Item Curd Rulingkhuzen 6 last salcz. Constat 36 mr. Summa 7 sc. 6 d.

(S. 199)
(f. 99^v) [876.] Item Andreues Zelige hot ein schute von 6 lesten. Constat 18 mr. Summa 3½ s. vor dy helfte us.

Idem hot ½ schok delen, 2 rullen haren. Constat 2 mr. Summa 1 s.

[877.] Item Roleff Bode hot ein schiff von 8 lesten. Constat 20 mr. Summa 2 sc. vor dy helfte in.

Idem hot 7000 bantholcz, 2 schisslb. vachis. Constat 30 mr. Summa 1 f.

[878.] Item Tewes Hagemeister hot ein schiff von 20 lesten. Constat 30 mr. Summa 1 f. in und us ballast.

[879.] Item Hannes Cassube hot ein schiff von 30 lesten. Constat 90 mr. Summa^a 9 sc. vor dy helfte in.

Idem hot 12 leste salcz^b, 1 last ysern. Constat 86 mr. Summa 17 sc. 6 d.

Item Reymer von Ruden 6 last salcz. Constat 36 mr. Summa 7 sc. 6 d.

^a Folgt getilgt 3.⁵⁴ ^b Hs. saclcz.

[880.] Item Hennebergk hot ein schute von 8 lesten. Constat 12 mr. Summa 3 s. vor dy helfte us ballast.

Item Swarcze Hannes 2 schok brack delen, 12 tunen salcz, 3 leste beslagener tunen, 4 leste kolen, 6 rulle haren, 4 kasten. Constat 17 mr. Summa ½ f. 1 s.

[881.] Item Hannes Swarcze hot ein schute von 12 lesten. Constat 12 mr. Summa 3 s. vor dy helfte us ballast.

[882.] Item Hannes Stolteman hot ein schute von 12 lesten. Constat 25 mr. Summa 2½ sc. vor dy helfte in.

Idem hot 12 leste kalkes. Constat 6 mr. Summa 3 s.

(S. 200)
(f. 100^r) [883.] Item Lorencz Kop hot ein schute von 12 lesten. Constat 30 mr. Summa ½ f. vor dy helfte in.

Idem hot^a 20 leste kalkes. Constat 10 mr. Summa 2 sc.

^a hot fehlerhaft wiederholt.

[884.] Item Herman Widenbrucke hot ein schiff von 20 lesten. Constat 30 mr. Summa ½ f. vor dy helfte in.

Idem hot 20 leste kalkes. Constat 10 mr. Summa 2 sc.

[885.] Item Jsebrant Woltersson hot ein schiff von 100 lesten. Constat 350 mr. Summa 1½ mr. minus 1 sc. vor dy helfte us.

Item Peter Johanisson 20 last asche, 6000 vagenschos. Constat 162½ mr. Summa 1 mr. 8½ sc.

⁵⁴ 3 f. Pfundzoll wären fällig gewesen, wenn der Schiffer gleichzeitig für das Ein- und das Auslaufen gezahlt hätte.

- [886.] Item Claues Curdes hot ein schiff von 80 lesten. Constat 400 mr. Summa $1\frac{1}{2}$ mr. 4 sc. vor dy helfte us.
 Item Thomas Da 3 last asche, 1 last bogenholcz, 1600 vagenschos, 1 last ther. Constat 58 mr. Summa $\frac{1}{2}$ mr. minus 1 s.
 Item Wyllem Mudfforde 5 stucke vachis. Constat 67 mr. Summa 13 sc. 1 s.
 Item Thomas Da $1\frac{1}{2}$ last lant ysern. Constat 15 mr. Summa $\frac{1}{2}$ f.
 Item Thomas Alrode 3 last asche, 3 last ther, 50 rymenholcz, 600 vagenschos. Constat 25 mr. 16 sc. Summa 5 sc. 4 d.
- (S. 201)
(f. 100^v) [887.] Item Claues Kinderffader hot ein schiff von 34 lesten. Constat 55 mr. Summa $5\frac{1}{2}$ sc. vor dy helfte us.
 Item Gunter von Gena 6 last mel. Constat 57 mr. Summa 11 sc. 1 s.
 Item Ewerd Becherholcz 1 mast, 2 schok delen, 1050 vagenschos, $\frac{1}{2}$ last mel, 200 rymenholcz, 10 kasten. Constat 32 mr. Summa ^a $6\frac{1}{2}$ sc.^a
^{a-a} recte: 6 sc. 1 s.
- [888.] Item Peter von Russen hot ein schiff von 120 lesten. Constat £100 gr. Summa 1 mr. 9 sc. 10 d. vor dy helfte us.
 Item Jon Suthun 6 leste asche, 2 last lant ysern, 1 last bogenholcz, 3200 vagenschos, $1\frac{1}{2}$ last zeel, 1 last, 4 schisslb. u[n]gerich yse[r]n, 3 last osemunt, 3 stucke vachis, 2000 vagenschos, 100 clapperholcz. Constat 305 mr. Summa $2\frac{1}{2}$ mr. 1 sc.
 Item Wyllem Acbern 2 last asche, 2 last pech & ther, $\frac{1}{2}$ last hederich oley, 600 vagenschos. Constat $32\frac{1}{2}$ mr. Summa $6\frac{1}{2}$ sc.
- [889.] Item Hannes Beme hot ein schute von 10 lesten. Constat 16 mr. Summa 4 s. vor dy helfte us.
 Idem hot $\frac{1}{2}$ schok delen, 7 last kolen. Constat $9\frac{1}{2}$ mr. Summa 2 schot minus 3 d.
- [890.] Item Wolmer Petersson hot ein schute von 6 lesten. Constat 10 mr. Summa 1 sc. vor dy helfte us.
 Idem hot 1 schok delen, 6 kasten, 500 flos. Constat 5 mr. Summa 1 sc.
- (S. 202)
(f. 101^v) [891.] Item Bertolt vom Reffenter hot ein schiff von 100 lesten. Constat 400 mr. Summa $1\frac{1}{2}$ mr. 4 sc. vor dy helfte us.
 Item Hannes Leuwenberg 1000 malcz, 80 leste meel. Constat 840 mr. Summa 7 mr.
- [892.] Item Wyllem Claesson hot ein schiff von 70 lesten. Constat £40 gr. Summa 13 sc. 10 d. vor dy helfte us.
 Item Hannes Salhoff 3 tunen hasen und czegel fel, 1 stucke vachis. Constat $116\frac{1}{2}$ mr. Summa 23 sc. 9 d.
 Item Herman Hytwelt 5 last asche. Constat 16 mr. Summa 8 s.
 Item Terrax 14 last asche. Constat 49 mr. Summa 10 sc. minus 6 d.
- [893.] Item Heinrich Lange hot ein schiff von 80 lesten. Constat 400 mr. Summa $1\frac{1}{2}$ mr. 4 sc. vor dy helfte us.
 Item Wyllem Birge 5000 vagenschos, 18 leste asche, 14 lest[e] pech & ther, 2 last lant ysern. Constat $171\frac{1}{2}$ mr. Summa 1 mr. 10 sc. 9 d.
- [894.] Item Hannes Lyssow hot ein schute von 8 lesten. Constat 20 mr. Summa 2 sc. vor dy helfte us.
 Idem hot $1\frac{1}{2}$ schok delen, 12 tunen salcz. Constat 9 mr. Summa ^a4 sc. minus 6 d.^a
^{a-a} recte: 4 s. 6 d.

- (S. 203)
(f. 101^v) [895.] Item Hannes Junge hot ein schute von 7 lesten. Constat 18 mr. Summa 2 sc. minus 6 d. vor dy helfte us.
Idem hot 1½ schok delen, ½ last salcz. Constat 8 mr. [Summa] 4 s.
- [896.] Item Claues Sthechemesser hot ein schute von 5 lesten. Constat 10 mr. Summa 1 sc. vor dy helfte us.
Idem hot 9^a tunen salcz, ½ schok delen. Constat 6 mr. Summa 3 s.
^a x (10) zu jx (9) korrigiert.
- [897.] Item Andreues Husman hot ein schute von 14 lesten. Constat 16 mr. Summa 4 s. vor dy helfte us.
Idem hot 4 last bires, an salcz, an vleysch, visch. Constat 54 mr.^a Summa 11 sc. minus 6 d.
^a Folgt gestrichen Constat.
- [898.] Item Heinrich Schutte hot ein schute von 6 lesten. Constat 16 mr. Summa 4 s. vor dy helfte us.
Idem hot 1 schok delen, 3 last tunen, 2 tunen nuger garn. Constat 8^a mr. Summa 4 s.
^a Folgt gestrichen s.
- [899.] Item Symon Halpnydder hot ein schute von 7 lesten. Constat 10 mr. Summa 1 sc. vor dy helfte us.
Idem hot 1½ schok brack delen, ½ sexsig flos, 4 stucce flos reep, ½ last salcz. Constat 11 mr. Summa 2 sc. 6 d.
- [900.] Item Boldewin Fresse hot ein schute von 8 lesten. Constat 10 mr. Summa 1 sc. vor dy helfte us.
Idem hot 1 schok brack delen, 3 last lediger tunen, ½ last salcz. Constat 7 mr. Summa 1 sc. 1 s.
- [901.] Item Gert Kot hot ein schiff von 90 lesten. Constat £60 gr. Summa 20 sc. vor dy helfte in ballast.
- (S. 204)
(f. 102^r) [902.] Item Oleff Ruthe hot ein schiff von 16 lesten. Constat 30 mr. Summa ½ f. vor dy helfte in.
Idem hot 5 last drat, 8 tunen putter. Constat 72 mr. Summa 14 sc. 1 s.
- [903.] Item George von Borken hot ein schiff von 80 lesten. Constat 300 mr. Summa 5 f. vor dy helfte in.
Idem hot 1 terling. Constat £24 gr. Summa 16 sc.
Item Herman Cotman 1½ terling. Constat £30 gr. Summa 20 sc.
Item Gert Borckhorst 1 terling. Constat £12 gr. Summa 8 sc.
Item Jon Dodinthon 1 terling. Constat £10 gr. Summa 1 f. 20 d.
- [904.] Item Andreues Brumby hot ein schiff von 24 lesten. Constat 60 mr. Summa 1 f. vor dy helfte in.
Item Hannes von dem Broke 17 tunen putter, 2 tunen keze, 2 faz osemunt, 3 schisslb. speckes,^a 10^b pherd. Constat 58 mr. Summa ½ mr. minus 1 s.
[Item] Peter Clesson 12 pherd, 6 tunen putter, 8 faz osemunt, 1 tune keze. Constat 36½ mr. Summa 7 sc. 9 d.
Item Hannes Fettinck 1 last osemunt, 12 pherd. Constat 28 mr. 8 sc. Summa 1 f. minus 10 d.

Item Nicze Niclusson 2 pherd. Constat 4 mr. Summa 2 s.

Item Heinrich Blancke 4 pherd, 6 faz ysern, 3 tunen putter, 1 tune keze. Constat 20 mr. Summa 4 sc.

Item Claues Schroder 6 pherd, 2 tunen keze, 2 tunen putter, 1 faz osemunt. Constat 17 mr. Summa ½ f. 1 s.

Item Peter Sokelant 7½ tune putter, 1 tune keze, 5 side speck. Constat 17 mr. Summa ½ f. 1 s.

Item Laurencz Dorsten 5 pherd, 5 tunen putter, 1 tune keze. Constat 18 mr. Summa 4 sc. minus 1 s.

^a Folgt gestrichen iij (3). ^b Über der Zeile eingetragen.

(S. 205)
(f. 102^v)

[905.] Item Hannes Elar hot ein schiff von 12 lesten. Constat 20 mr. Summa 2 sc. vor dy helfte in.

Idem hot 12 leste kalkes. Constat 84 mr. Summa 17 sc. minus 6 d.

[906.] Item Hannike Swarcze hot ein schiff von 30 lesten. Constat 60 mr. Summa 1 f. vor dy helfte us.

Item Jonis Thonis 3 last meel, 7 last ther, 2 centener kessel, 600 grop lywant, 2 last meel, 2 last ther, 2½ last meel, 4 schein vlachis, 200 grop lywant, 6 last meel, 2 last ther, 2 centener kessel, 400 grop lywant. Constat 220½ mr. Summa 2 mr. 6^a d. minus 4 sc.

^a recte: 3.

[907.] Item Peter Greffe hot ein schiff von 20 lesten. Constat 30 mr. Summa ½ f. vor dy helfte us.

Item Meinke Bursint 1 last salcz, 1 schok delen. Constat 8 mr. Summa 4 s.

Item Hannike Czander 8 delen, 3 last salcz, 1 last beslagener tunen. Constat 16 mr. Summa 8 s.

Item Reinike von der Heyde 1 last salcz, 10 delen, 2 terling grauer laken. Constat 46 mr. Summa 9 sc. 6 d.

[908.] Item Johan Petersson hot ein schiff von 80 lesten. Constat 400 mr. Summa 1½ mr. 4 sc. vor dy helfte in.

Item Claues Duawel 160^a salcz. Constat £17 gr. Summa ½ mr. minus 20 d.

Item Pylgrim Clauuesson 1 terling. Constat £16 gr. Summa 10 sc. 20 d.

Item Gert Ludikensson^b 1 terling. Constat £22 gr. Summa 14 sc. 20 d.

Item Gysebrecht Ditherichesson 250 salcz. Constat £25 gr. Summa 16 sc. 20 d.

^a Folgt getilgt s[alcz]. ^b Hs. Ludikenssensson.

(S. 206)
(f. 103^v)

[909.] Item Schipper Hollinger hot ein schiff von 18 lesten. Constat 20 mr. Summa 2 sc. vor dy helfte us.

Item Gotschalk Lenczendig 1 terling. Constat 36 mr. Summa 7 sc. 6 d.

Item Laurencz Jonisson 4½ last salcz, 2 halbe laken, 2 schisslb. hoppen. Constat 41 mr. Summa 8 sc. 6 d.

Item Heinrich Watman 3 last salcz, 2 schisslb. hoppen, 200 elen reyff lywant. Constat 24 mr. Summa 5 sc. minus 6 d.

Item Jordan Juncher 2 last salcz, 2 schisslb. hoppen, 2 Cummysche laken, 100 reyff lywant. Constat 29 mr. Summa 1 f. minus 6 d.

Item Symon vom Grawen 2½ last salcz, 4 schisslb. hoppen, 2 Cummysch, 1 Meychnische laken, 1 Peperich laken, 100 elen lywant. Constat 45 mr. Summa 9 sc.

- [910.] Item Hannes von der Heyde hot ein schiff von 16 lesten. Constat 25 mr. Summa 2½ sc. vor dy helfte in ballast.
- [911.] Item Hannes von der Heyde hot ein schiff von 16 lesten. Constat 25 mr. Summa 2½ sc. vor dy helfte us.
Item Albrecht Ysenbeken 2 schok delen, 3 last salcz, 8 last kolen, 3 rullen haren. Constat 30 mr. Summa 1 f.
- [912.] Item Jacob Grubenhagen hot ein schute [von] 7 last. Constat 20 mr. Summa 2 sc. vor dy helfte us.
Idem hot ½ schok delen, 50 vagenschos, ½ last salcz. Constat 5 mr. Summa 1 sc.
- [913.] Item Claues Wolkersdorp hot ein schute von 9 lesten. Constat 18 mr. Summa 4½ s. vor dy helfte us.
Idem hot ½ schok delen, 50 vagenschos, ½ last salcz. Constat 5 mr. Summa 1 sc.
- (S. 207) [914.] Item Merthin Crumendig hot ein schiff von 14 lesten. Constat 16 mr. Summa 4 s. vor
(f. 103^v) dy helfte ballast in.
- [915.] Item Heine Wyllemsson hot ein schute von 10 lesten. Constat 12 mr. Summa 3 s. vor dy helfte in ballast.
- [916.] Item Mangnus Schanig hot ein schute von 14 lesten. Constat 14 mr. Summa 3½ s. vor dy helfte in ballast.
- [917.] Item Heinrich Gunter hot ein schute von 8 lesten. Constat 10 mr. Summa 1 sc. vor dy helfte in ballast.
- [918.] Item Heinrich Hyldebrant hot ein schute von 18 lesten. Constat 30 mr. Summa ½ f. vor dy helfte in ballast.
- [919.] Item Herman Bredewelt hot ein schute von 4 lesten. Constat 6 mr. Summa 18 d. vor dy helfte us.
Idem hot 8 tunen salcz. Constat 4 mr. Summa 2 s.
- [920.] Item Kersten Smyt hot ein schiff von 28 lesten. Constat 40 mr. Summa 4 sc. vor dy helfte us.
Item Clemente Lubbenberg 3 last salcz, 150 schok brack^a delen, 4 sexsigk flos, 16 leste tunen, 1200 reyff lywant. Constat 70 mr. Summa 14 sc.
Item Vrouwin Berneffelt 2 last salcz, ½ schok delen, 18 leste tunen, 1 terling grauwer laken. Constat 40 mr. Summa 8 sc.
Item Hannes Czirow 1 terling grauwer laken. Constat 22 mr. Summa 4 sc. 1 s.
Item Kersten Becker 1 terling grauwer laken. Constat 20 mr. Summa 4 sc.
^a Hs. brag.
- (S. 208) [921.] Item Herman Ficke hot ein schute von 12 lesten. Constat 16 mr. Summa 4 s. vor dy
(f. 104^r) helfte us.
Idem hot 1 schok delen. Constat 3 mr. Summa 18 d.
- [922.] Item Tydeman Blysse hot ein schute von 10 lesten. Constat 12 mr. Summa 3 s. vor dy helfte in ballast.
- [923.] Item Mychel Starke hot ein schute von 16 lesten. Constat 30 mr. Summa ½ f. vor dy helfte in ballast.

[924.] Item Claues Jute hot ein schiff von 16 lesten. Constat 20 mr. Summa 2 sc. vor dy helfte in.

Idem hot 14 leste salcz. Constat 98 mr. Summa 20 sc. minus 1 s.

[925.] Item Johan Wylde hot ein schiff von 30 lesten. Constat 80 mr. Summa 8 sc. vor dy helfte in.

Item Heinrich Rystow 450 salcz. Constat £45 gr. Summa 5 f.

[926.] Item Peter Stamer hot ein schiff von 20 lesten. Constat 30 mr. Summa ½ f. vor dy helfte in.

Idem hot 18 leste salcz. Constat 126 mr. Summa 25 sc. 6 d.

[927.] Item Hannike Ryke hot ein schute von 4 lesten. Constat 10 mr. Summa 1 sc. vor dy helfte us ballast.

[928.] Item Bernt Cordebeke hot ein schute von 4 lesten. Constat 6 mr. Summa 18 d. vor dy helfte us.

Idem hot 6 tunen salcz, ½ schok delen, 2 last driffaldiger tunen. Constat 5 mr. Summa 1 sc.

(S. 209) [929.] Item Symon Clauuesson hot ein schiff von 80 lesten. Constat 300 mr. Summa 5 f. vor
(f. 104^v) dy helfte in.

Item Johan Ryke 11 Byberche laken. Constat £11 gr. Summa 7 sc. 10 d.

Item Johan Fredericheson 8 laken. Constat £16 gr. Summa 10 sc. 20 d.

Item Wyllem Grewer 6 laken. Constat £5 gr. Summa ½ f. 10 d.

Idem hot der schipper 700 salcz, ^a1 terling^a. Constat £68 gr. Summa 1½ mr. 9 sc. 10 d.

Item Claues Frederichesson 200 salcz. Constat £28 gr.^b Summa 19 sc. minus 10 d.

Item Peter Petersson 6 Valmysche laken. Constat £5 gr. Summa ½ f. 10 d.

^{a-a} Über der Zeile eingetragen. ^b Folgt gestrichen Constat.

[930.] Item Symon Clauuesson hot ein schiff von 80 lesten. Constat 300 mr. Summa 5 f. vor dy helfte us.

Item Hyldebrant von Eken 1 tune werkes, 24 stücke vachis. Constat 377 mr. Summa 3 mr. ½ f. 1 s.

Item Johan Valche 24 leste asche, an copper. Constat 100 mr. Summa 20 sc.

[Item] Peter von dem Wasser 12 mesen copper, 29 faz asche. Constat 62 mr. Summa ½ mr. 1 s.

Item Gobel Pecow 5 stücke vachis. Constat 60 mr. Summa ½ mr.

Item Hannes Byler 2 stücke vachis, 3 tune^a lywant und otter wammen. Constat 106 mr. Summa 21 sc. 6 d.

Item Arnolt Otthe 9 stro vachis, 1 tune werkes, 1 tune mit be[w]er wammen. Constat 238 mr. Summa 2 mr. minus 1 s.

Item Heinrich Pecow 1 tune mit 300 bewer wammen. Constat 24 [mr.] Summa 5 sc. minus 6 d.

Item Gotscha[l]k von dem Bokel 1 tune. Constat 13 mr. Summa 6½ s.

Item Hannes Berthehorn 1 tune. Constat 194 mr. Summa 1½ mr. ½ f. minus 6 d.

Item Hannes Winrancke 1 stro vachis. Constat 26 mr. Summa 5 sc. 6 d.

Item Terrax 1 last bogenholz, 14 faz osemunt. Constat 20 mr. Summa 4 sc.

Item Johan Bryger 1 faz werkes. Constat 150 mr. Summa 5 f.

^a Folgt gestrichen we[rkes].

- (S. 210)
(f. 105^r) [931.] Item Oleff Paschdach hot ein schute von 12 lesten. Constat 30 mr. Summa $\frac{1}{2}$ f. vor dy helfte in.
Item hot 8 pherd, 6 leste kalkes. Constat 15 mr. Summa $\frac{1}{2}$ f.
Item Niclus Schonow 1 last seel, $2\frac{1}{2}$ tunen putter. Constat 30 mr. Summa 1 f.
Item Oleff Onynck 4 pherd. Constat 4 mr. Summa 2 s.
- [932.] Item Johan vom Hamme hot ein schiff von 20 lesten. Constat 28 mr. Summa^a $\frac{1}{2}$ f. minus 6 d. vor dy helfte in ballast.
^a Summa *fehlerhaft wiederholt*.
- [933.] Item Bertolt Stekemesser hot ein schiff von 28 lesten. Constat 60 mr. Summa 1 f. vor dy helfte in.
Item Herman Bredewelt 6 last salcz. Constat 42 mr. Summa 8 sc. 1 s.
Item Hannes Flint 2 last salcz. Constat 14 mr. Summa $\frac{1}{2}$ f. minus 6 d.
Item Ditherich Visch 2 last salcz. Constat 14 mr. Summa $\frac{1}{2}$ f. minus 6 d.
Item Herman Colmen 8 last salcz. Constat 56^a mr. Summa 11 sc. 6 d.
Item hot der schipper 4 last salcz. Constat 28 mr. Summa 1 f. minus 1 s.
^a xlvj (46) zu lvj (56) korrigiert.
- [934.] Item Maz by der Se hot ein schute von 10 lesten. Constat 10 mr. Summa 1 sc. vor dy helfte in ballast.
- [935.] Item Gobel Holm hot ein schute von 9 lesten. Constat 16 mr. Summa 4 s. vor dy helfte us.
Item hot $\frac{1}{2}$ schok brack delen, $2\frac{1}{2}$ last beslagener tunen. Constat 4 mr. Summa 2 s.
Item Lorenz Frunt 4 last beslagener tunen. Constat 12 mr. Summa 6 s.
- (S. 211)
(f. 105^v) [936.] Item Karl von Hoseme hot ein schute von 12 lesten. Constat 8 mr. Summa 2 s. vor dy helfte in.
Item Hartwig Mostard $\frac{1}{2}$ last putter. Constat 12 mr. Summa 6 s.
Item Hannes Brant 9 tunen putter, 1 last drat, 4 cymmer werkes. Constant 30 mr. Summa 1 f.
- [937.] Item Bertolt von Waren hot ein schiff von 14 lesten. Constat 20 mr. Summa 2 sc. [vor dy helfte] ballast in.
- [938.] Item Hannes Rorman hot ein schiff von 10 lesten. Constat 15 mr. Summa 1 lot vor dy helfte in.
Item hot 2 schok brack delen, 8 last tunen. Constat 8 mr. Summa 4 s.
- [939.] Item Johan Petersson hot ein schute von 8 lesten. Constat 16 mr. Summa 4 s. vor dy helfte us.
Item hot 6 laste tunen, 1 schok delen. Constat 5 mr. Summa 1 sc.
- [940.] Item Gert Goswinesson hot ein schute von 10 lesten. Constat 16 mr. Summa 4 s. vor dy helfte us.
Item hot 2 schok delen, 1 last bires. Constat 7 mr. Summa $3\frac{1}{2}$ s.
- [941.] Item Hannes Munkenbeke hot ein schute von 6 lesten. Constat 12 mr. Summa 3 s. vor dy helfte us.
Item hot 2 schok brack delen, $\frac{1}{2}$ last meel, 1 last covent. Constat 11 mr. Summa 2 sc. 6 d.

- (S. 212)
(f. 106^r) [942.] Item Hanes Munkebeke hot ein schute von 10 lesten. Constat 18 mr. Summa 2 sc. minus 6 d. vor dy helfte us.
Idem hot 1 schok delen, 6 last tunen. Constat 3½ mr. Summa ^a3½ s.^a
Item Mychel Cirpiner 9 grauwer laken, 5 rulle har. Constat 12 mr. Summa 2 sc. 1 s.
^{a-a} recte: 21 d.
- [943.] Item Heinrich Spangenberg hot ein schute von 7 lesten. Constat 12 mr. Summa 3 s. vor dy helfte us.
Idem hot 1 schok brack delen, 3½ last tunen, 3 rulle har. Constat 5 mr. Summa 1 sc.
Item Niclus Dreger 5 kasten, an schusselen. Constat 4 mr. Summa 2 s.
- [944.] Item Hannes Rygwin hot ein schute von 14 lesten. Constat 14 mr. Summa 3½ s. vor dy helfte us.
Idem 1 schok delen, 3 last tunen. Constat 2 mr. Summa 1 s.
Item Heinrich von dem Berne 1 last salcz, 4 schisslb. meel, 2 last tunen. Constat 10 mr. Summa 2 sc.
Item Ditherich Rothus ½ schok delen,^a 500 flos. Constat 2 mr. Summa 1 s.
^a Folgt gestrichen 8 tunen bires.
- [945.] Item Hannes Wulleff hot ein schute von 5 lesten. Constat 8 mr. Summa 2 s. vor dy helfte us.
Idem hot ½ last salcz, 3 last tunen. Constat 4 mr. Summa 2 s.
- [946.] Item Johan Reymer hot ein schiff von 18 lesten. Constat 60 mr. Summa 1 f. vor dy helfte in.
Idem hot 8 last salcz. Constat 48 mr. Summa 10 sc. minus 1 s.
Item Amelugk von Bokum 10 last salcz. Constat 60 mr. Summa ½ mr.
- (S. 213)
(f. 106^v) [947.] Item Merthin Marienffus hot ein schute von 16 lesten. Constat 20 mr. Summa 2 sc. vor dy helfte in.
Item Hannes Rychert 12 last salcz. Constat 72 mr. Summa 14 sc. 1 s.
- [948.] Item Mons Symonsson hot ein schiff von 50 lesten. Constat £40 gr. Summa 13 sc. 10 d. vor dy helfte in ballast.
- [949.] Item Jacob Gerdjsson hot ein schiff von 50 lesten. Constat £40 gr. Summa 13 sc. 10 d. vor dy helfte in.
Item Gert Jacobesson 400 salcz, 12 laken. Constat £45 gr. Summa 5 f.
- [950.] Item Peter Slyschtig hot ein schute von 10 lesten. Constat 15 mr. Summa 1 lot vor dy helfte us.
Idem hot 3 schok brack delen, 3 last tunen. Constat 8 mr. Summa 4 s.
- [951.] Item Mychel Schein hot ein schute von 3 lesten. Constat 6 mr. Summa 18 d. vor dy helfte us ballast.
- [952.] Item Frenzel Block hot ein schute von 6 lesten. Constat 8 mr. Summa 2 s. vor dy helfte us.
Idem 1 schok delen, 7 tunen salcz, 24 garn. Constat 10 mr. Summa 2 sc.
- [953.] Item Gert Arndesson hot ein schute von 10 lesten. Constat 12 mr. Summa 3 s. vor dy helfte us.
Idem hot ein schok delen, 1 ame birckhorn. Constat 7 mr. Summa 3½ s.

- [954.] Item Hanneke Lange hot ein schute von 7 lesten. Constat 12 mr. Summa 3 s. vor dy helfte us ballast.
- (S. 214) [955.] Item Arnolt Cluwer hot ein schiff von 30 lesten. Constat 40 mr. Summa 4 sc. vor dy
(f. 107^r) helfte in ballast.
- [956.] Item Merthin Sperling hot ein schute von 8 lesten. Constat 18 mr. Summa 4½ s. vor dy helfte us.
Idem hot 1 schok delen, 10 nūver garn, 2 last tunen, 5 tunen salcz. Constat 8 mr. Summa 4 s.
- [957.] Item Peter Rumelant hot ein schute von 4 lesten. Constat 10 mr. Summa 1 sc. vor dy helfte us.
Idem hot 24 garn. Constat 6 mr. Summa 3 s.
- [958.] Item Heine Corn hot ein schute von 7 lesten. Constat 16 mr. Summa 4 s. vor dy helfte us.
Idem 1½ schok brack delen. Constat 3 mr. Summa 18 d.
- [959.] Item Claues Cruger hot ein schute von 5 lesten. Constat 8 mr. Summa 2 s. vor dy helfte us.
Idem hot ½ last salcz. Constat 3 mr. Summa 18 d.
- [960.] Item Claues Duker hot ein schiff von 16 lesten. Constat 20 mr. Summa 2 sc. vor dy helfte in.
Idem hot 16 last salcz. Constat^a 90^b mr. Summa 3 f.
^a Folgt getilgt j^c (100). ^b xvj (16) zu xc (90) korrigiert.
- [961.] Item Pael Hercze hot ein schiff von 18 lesten. Constat 25 mr. Summa 2½ sc. vor dy helfte in ballast.
- [962.] Item Claues Cune hot ein schiff von 30 lesten. Constat 70 mr. Summa 14 sc. in und us.
Item Hannes^a Segeffrid 2 last salcz, ½ schok delen,^b 30 leste beslagener tunen, 2 last birres. Constat 36 mr. Summa 7 sc. 6 d.
^a Hannes fehlerhaft wiederholt. ^b Folgt gestrichen iij (3).
- (S. 215) [963.] Item Hannes Tycze hot ein schiff von 18 lesten. Constat 16 mr. Summa 4 s. vor dy
(f. 107^r) helfte in.
Item Andreues Winter 3 last osemunt. Constat 36 mr. Summa 7 sc. 6 d.
Item Wolqwin von der Brugge 9½ last salcz. Constat 57 mr. Summa 11 sc. 1 s.
Item Otthe Howische 6 last salcz. Constat 36 mr. Summa 7 sc. 6 d.
- [964.] Item Reymer Johannisson hot ein schiff von 70 lesten. Constat £50 gr. Summa 16 sc. 20 d. vor dy helfte in.
Idem hot 100 salcz, 9 Valmysche laken. Constat £17 gr. Summa 11 sc. 10 d.
Item Claues Reymersson 12 leste salcz, 1 terling. Constat 128 mr. Summa 1 mr. 4 s.
Item Gert Dapper 300 salcz. Constat £33 gr. Summa 22 sc.
Item Gert Ludikensson 1 terling. Constat £14 gr. Summa 9 sc. 10 d.
- [965.] Item Albrecht Ludikensson hot ein schiff von 70 lesten. Constat 150 mr. Summa 15 sc. vor dy helfte us.
Item Heinrich Stargart 4000 vagenschos, 5 last asche, 1 last osemunt, 200 rymenholcz, 600 bogenholcz, 4 last ther. Constat 106 mr. Summa 21 sc. 6 d.

- [966.] Item Heine Johannisson hot ein schute von 4 lesten. Constat 10 mr. Summa 1 sc. vor dy helfte us.
Idem hot 2 last beslagener tunen, ½ last mit winynge, ½ schok delen. Constat 12 mr. Summa 6 s.
- [967.] Item Niclus Trupper hot ein schute von 6 lesten. Constat 20 mr. Summa 2 sc. vor dy helfte us.
Idem hot 1 schok delen. Constat 3 mr. Summa 18 d.
- [968.] Item Peter Brandenburg hot ein schute von 7 lesten. Constat 20 mr. Summa 2 sc. vor dy helfte us.
Idem hot 1 schok delen. Constat 3 mr. Summa 18 d.
- (S. 216)
(f. 108^r) [969.] Item Jacob Thir hot ein schute von 7 lesten. Constat 20 mr. Summa 2 sc. vor dy helfte us.
Idem hot 1 schok delen. Constat 3 mr. Summa 18 d.
- [970.] Item Jacob Wesnow hot ein schiff von 18 lesten. Constat 20 mr. Summa 2 sc. vor dy helfte us.
Item Albrecht Smerbart 2 last salcz, 3½ schisslb. hoppen, 2 last belagener tunen. Constat 20 mr. Summa 4 sc.
Item Curd uff dem Orde 3 last salcz, 5 last tunen. Constat 21½ mr. Summa 4 sc. 9 d.
Item Hannes Pape 4 last tunen, 1½ last salcz. Constat 13½ mr. Summa 6½ s. 3 d.
- [971.] Item Jacob Johannisson hot ein schute von 9 lesten. Constat 12 mr. Summa 3 s. vor dy helfte us.
Idem hot 1 schok delen, 5 rulle haren. Constat 6½ mr. Summa 1 sc. 9 d.
- [972.] Item Johan Petersson hot ein schute von 12 lesten. Constat 18 mr. Summa 4½ s. vor dy helfte us.
Idem hot 2½ last pech, 1 last meel, 9 lb. salcz, 1 sexsig flos. Constat 22½ mr. Summa 4½ sc.
- [973.] Item Heinrich Federow hot ein schiff von 12 lesten. Constat 24 mr. Summa 6 s. vor dy helfte in ballast.
- [974.] Item Tydeman von Thunen hot ein schute von 4 lesten. Constat 8 mr. Summa 2 s. vor dy helfte us.
Idem hot 1 last dryfeldiger tunen, 13 tunen salcz, 18 bires. Constat 15 mr. Summa ½ f.
- [975.] Item Pael Sperlingk hot ein schute von 8 lesten. Constat 10 mr. Summa 1 sc. vor dy helfte us.
Idem hot 4 last kolen, 2 last kasten, 7 rullen haren, ½ schok delen. Constat 13½ mr. Summa 6½ s.^a 3 d.
^a f. zu s. *korrigiert*.
- (S. 217)
(f. 108^v) [976.] Item Mathias Gedney hot ein schute von 8 lesten. Constat 10 mr. Summa 1 sc. vor dy helfte us.
Idem hot 8 last drifeldiger tunen. Constat 7 mr. 8 sc. Summa 3½ s. 2 d.
- [977.] Item Heinrich Nuneman hot ein schute von 4 lesten. Constat 7 mr. Summa 21 d. vor dy helfte us.
Idem hot ½ last salcz. Constat 3^a mr. Summa 18 d.
^a vj (6) zu iij (3) *korrigiert*.

- [978.] Item Frederich Schulte hot ein schute von 6 lesten. Constat 6^a mr.^b Summa 3 s. vor dy helfte in.
Item Hannes Warnke 8 tunen salcz, 5 garn. Constat 5 mr. Summa 1 sc.
^a iij (3) zu vj (6) korrigiert. ^b s. zu mr. korrigiert.
- [979.] Item Peter Qwadengelich hot ein schute von 8 lesten. Constat 8 mr. Summa ^a21 d.^{ba} [vor dy helfte us].
Idem hot 1 schok delen. Constat 2 mr. Summa 1 s.
^{a-a} recte: 2 s. ^b s. zu d. korrigiert. Folgt gestrichen Summa.
- [980.] Item Herman Fuge hot ein schiff von 20 lesten. Constat 60 mr. Summa 1 f. vor dy helfte in.
Idem hot 20 leste kalkes. Constat 10 mr. Summa 2 sc.
- [981.] Item Herman Fuge hot ein schiff von 20 lesten. Constat 60 mr. Summa 1 f. vor dy helfte us.
Item Crouwel 1 terling. Constat 40 mr. Summa 8 sc.
Item Jacub Finckelman 12 schein vlachis, 40 schein geczowe, 2½ last kolen, 5 last beslagener tunen, 12 grauwer laken, ½ last osemunt, 10 tunen ther, ½ schok delen. Constat 65 mr. 16 sc. Summa 13 sc. 4 d.
Item Hannes Bullenhagen an grauwen laken und geczowe. Constat 124 mr. Summa 1 mr. 2 s.
- (S. 218)
(f. 109^r) [982.] Item Arnold Range hot ein schiff von 60 lesten. Constat 200 mr. Summa 20 sc. vor dy helfte in.
Idem hot 200 salcz. Constat £20 gr. Summa 13 sc. 10 d.
Item Bernt Johannisson 400 salcz. Constat £40 gr. Summa 1 mr. 2 sc. 20 d.
- [983.] Item Czander Schulte hot ein schute von 5 lesten. Constat 6 mr. Summa 18 d. vor dy helfte us.
Idem hot 1 last salcz, ½ schok delen, 600 flos. Constat 8 mr. Summa 4 s.
- [984.] Item Folmer Heine hot ein schute von 10 lesten. Constat 24 mr. Summa 6 s. vor dy helfte us.
Item Hawerman 4 amen w̄ins, 1 berckhorn, 2 last bires. Constat £12 gr. Summa 8 sc.
- [985.] Item Hannes von Czapel hot ein schute von 5 lesten. Constat 8 mr. Summa 2 s. vor dy helfte us.
Idem hot 1 last covent. Constat 2 mr. Summa 1 s.
- [986.] Item Melius Wridike hot ein schute von 10 lesten. Constat 20 mr. Summa 2 sc. vor dy helfte us.
Idem hot 1 last salcz, 1 schok delen. Constat 8 mr. Summa 4 s.
- [987.] Item Albrecht Gryffenberg hot ein schiff von 20 lesten. Constat 50 mr. Summa 5 sc. vor dy helfte in.
Idem hot 20 leste kalkes. Constat 8 mr. Summa 4 s.
- [988.] Item Albrecht Gryffenberg hot ein schiff von 20 lesten. Constat 50 mr. Summa 5 sc. vor dy helfte us.
Item Albrecht Luchtebeke 40 delen, 3 last mele an tunenczal, 6 rullen haren, 3 last bires, 1 last salcz, 3 last lediger tunen, 3 last kolen. Constat 40 mr. Summa 8 sc.

- Item Heinrich Keseling 14 Engelige laken, 10½ grauer laken, 200 lywant, 3 rulle haren. Constat 76 mr. Summa 15 sc. 6 d.⁵⁵
- (S. 219)
(f. 109^v) Item Albrecht Molner 1 last bires, 3 last drifeldiger^a tunen, 1 last salcz, 20 delen, 1 terling grauer laken. Constat 57½ mr. Summa 11½ sc.
- Item Peter Flint 1 terling grauer laken, ½ last bires. Constat 42 mr. Summa 8 sc. 1 s.
^a Hs. drewadiger.
- [989.] Item Hannes Sybenspange hot ein schute von 8 lesten. Constat 14 mr. Summa 3½ s. vor dy helfte us.
- Item hot 1 schok delen, 1 rulle haren, ½ last drifeldiger tunen. Constat 4 mr. Summa 2 s.
- [990.] Item Heinrich Detmersson^a hot ein schiff von 25 lesten. Constat^b 60 mr. Summa 1 f. vor dy helfte us.
- Item Ditherich Weltsthe 25 leste rocken. Constat 138 mr. Summa 1 mr. 4 sc. minus 1 s.
^a Hs. Detmerss. ^b Constat *fehlerhaft wiederholt*.
- [991.] Item Bernt von Parcham hot ein schiff von 28 lesten. Constat 36 mr. Summa 4 sc. minus 1 s. vor dy helfte^a us.
- Item Ditherich Weltstede 24 leste rocken. Constat 132 mr. Summa 1 mr. 2 sc. 1 s.
^a Hs. *fehlerhaft* hehelsste.
- [992.] Item Kersten Muldenhonger hot ein schute von 5 lesten. Constat 8 mr. Summa 2 sc. vor dy helfte us.
- Item hot 1 last salcz, 2 schisslb. gezcow, 3 last drifeldiger tunen. Constat 10 mr. Summa^a 2 sc.
^a Folgt *getilgt ein unleserliches Wort*.
- [993.] Item Johan hot ein schute von 8 lesten. Constat 12 mr. Summa 3 s. vor dy helfte us.
- Item hot 1½ last salcz, 12 delen, 2 rulle haren, 7 last tunen. Constat 16½ mr. Summa ½ f. 9 d.
- (S. 220)
(f. 110^r) [994.] Item Hannes Franckenffort hot ein schiff von 16 lesten. Constat 20 mr. Summa 2 sc. vor dy helfte us.
- Item Albrecht Stocvisch 1 schok delen, 2 rulle haren, 1 faz mit hozen, 1 terling gwandes. Constat 84 mr. Summa 17 sc. minus 6 d.
- Item Heinrich Hoppe 1 last salcz, 12 kasten, 5 rulle haren. Constat 12 mr. Summa 6 s.
- Item Heinrich Cune ½ last salcz, 20 tunen kolen, 3 tune, 1 firtil merswin, 4 rulle haren, 1 tune ore. Constat 12½ mr. Summa 2½ sc.
- [995.] Item Hannes Grashoff hot ein schute von 6 lesten. Constat 6 mr. Summa 18 d. vor dy helfte us.
- Item hot 1 last salcz, 1 last lediger tunen. Constat 6 mr. Summa 3 s.
- [996.] Item Homunder Petersson hot ein schute von 10 lesten. Constat 15 mr. Summa 1 lot vor dy helfte us.
- Item hot 1½ last salcz, 8 schisslb. hoppen. Constat 25 mr. Summa 5 sc.
- Item Peter Houpt 2 schiffb. hoppen, 1 last salcz. Constat 10 mr. Summa 2 sc.
- Item Swen Smyt 1½ last salcz, 1 schisslb. hoppen. Constat 11 mr. Summa 2 sc. 6 d.

⁵⁵ Am unteren Rand rechts zeigt eine Hand nach oben, d.h. auf S. 219, weil die Eintragungen bezüglich des Schiffes dort fortgesetzt werden.

Item Jacob Matisson 1 last salcz. Constat 6 mr. Summa 3 s.

Item Arnolt Finkenberg ½ last salcz. Constat 3 mr. Summa 18 d.

[997.] Item Heinrich Manffraz hot ein schute von 5 lesten. Constat 12 mr. Summa 3 s. vor dy helfte us.

Idem hot 1½ last salcz. Constat 9 mr. Summa 2 sc. minus 6 d.

[998.] Item Hannes Hogedanz hot ein schute von 6 lesten. Constat 14 mr. Summa 3½ s. vor dy helfte us.

Idem hot 5 tunen salcz, 3 schok delen brack, ½ sexsig flos. Constat 10 mr. Summa 2 sc.

(S. 221) [999.] Item Claues Scharffenberg hot ein schute von 6 lesten. Constat 8 mr. Summa 2 s. vor
(f. 110^v) dy helfte us ballast.

[1000.] Item Claues Coswelt hot ein schute von 4 lesten. Constat 12 mr. Summa 3 s. vor dy helfte us ballast.

[1001.] Item Tydike Czymerman hot ein schute von 7 lesten. Constat 12 mr. Summa 3 s. vor dy helfte us.

Idem hot 1½ schok delen, 4½ tune salcz. Constat 5 mr. Summa 1 sc.

[1002.] Item Herman Pattenhuzen hot ein schute [von] 5 lesten. Constat 14 mr. Summa 3½ s. vor dy helfte us.

Idem hot 1 last salcz, 3 last kolen, 20 garn. Constat 12 mr. Summa 6 s.

[1003.] Item Hannes Swarcze hot ein schute von 6 lesten. Constat 14 mr. Summa 3½ s. vor dy helfte us.

Idem hot 2 last salcz, 2 last tunen, ½ sexsig flos. Constat 18 mr. Summa 9 s.

[1004.] Item Hannes Wylde hot ein schute von 5 lesten. Constat 6 mr. Summa 18 d. vor dy helfte us.

Idem ½ last salcz, 6 rulle haren, ½ sexsig flos, 20 delen. Constat 9 mr. Summa 2 sc. minus 6 d.

[1005.] Item Heine Bertoltson hot e[i]n schute von 5 lesten. Constat 9 mr. Summa ^a1 sc.^a vor dy helfte us.

Idem hot 12 tunen salcz, ½ schok delen. Constat 5 mr. Summa 1 sc.

^{a-a} recte: 1 sc. minus 3 d.

[1006.] Item Ewerd Efferman hot ein schute von 3 lesten. Constat 6 mr. Summa 18 d. vor dy helfte us ballast.

(S. 222) [1007.] Item Heinrich Schutte hot ein schute von 7 lesten. Constat 15 mr. Summa 1 lot vor
(f. 111^r) dy helfte us.

Idem hot 7 last salcz, 2 schisslb. hoppen. Constat 47 mr. Summa 9 sc. 1 s.

[1008.] Item Hannes Holczste hot ein schute von 7 lesten. Constat 12 mr. Summa 3 s. vor dy helfte us.

Idem hot 16^a tunen salcz, ½ schok delen. Constat 8 mr. Summa 4 s.

^a Folgt getilgt last.

[1009.] Item Hannes Hagemeister hot ein schute von 10 lesten. Constat 20 mr. Summa 2 sc. vor dy helfte in.

Idem hot 5 last drat. Constat 25 mr. Summa 5 sc.

[1010.] Item Thomas Hannisson hot ein schiff von 40 lesten. Constat £30 gr. Summa 10 sc. vor dy helfte in.

Item hot der schipper ½ terling. Constat £5 gr. Summa ½ f. 10 d.

Item Jon Dondinthun 9 stucke gwandes. Constat £71 gr. Summa 2 mr. minus 20 d.

Item Rytzart Valles 3 terling, 2 stucke. Constat £40 gr. Summa 1 mr. 2 sc. 20 d.

Item Lambert Offerhach 2 terling. Constat £21 gr. Summa 14 sc.

Item Johan Wensla 2 terling. Constat [£20 gr. Summa] 13 sc. 10 d.^a

^a Folgt getilgt Item.

[1011.] Item Michel Wytte hot ein schute von 6 lesten. Constat 5 mr. Summa ½ sc. vor dy helfte us.

Item Hannes Boldener 3 last salcz, 6 tunen meel, 6 tunen bires. Constat 20 mr. Summa 4 sc.

[1012.] Item Jesse Pauuelsson hot ein schute von 10 lesten. Constat 10 mr. Summa 1 sc. vor dy helfte us ballast.

(S. 223)
(f. 111^v) [1013.] Item Heinrich Canow hot ein schute von 7 lesten. Constat 16 mr. Summa 4 s. vor dy helfte us.

Idem hot 1 last salcz, ½ schok delen. Constat 8 mr. Summa 4 s.

[1014.] Item Bertolt Crudener hot ein schute von 8 lesten. Constat 9 mr. Summa 1 sc. vor dy helfte us.

Idem hot 1 schok brack delen. Constat 2 mr. Summa 1 s.

[1015.] Item Claues Roloff hot ein schute von 4 lesten. Constat 9 mr. Summa ^a1 sc.^a vor dy helfte us ballast.

^{a-a} recte: 1 sc. minus 3 d.

[1016.] Item Borchart Smyt hot ein schute von 4 lesten. Constat 8 mr. Summa 2 s. vor dy helfte us ballast.

[1017.] Item Johan Berndisson hot ein schiff von 28 lesten. Constat £20 gr. Summa 7 sc. minus 10^a d. vor dy helfte in ballast.

^a xx (20) zu x (10) korrigiert.

[1018.] Item Johan Berndisson hot ein schiff von 28 lesten. Constat £20 gr. Summa 7 sc. minus 10 d. vor dy helfte us.

Item Curd Grunow 28 leste mel. Constat 224 mr. Summa 1 mr. 21 sc. minus 6 d.

[1019.] Item Jacob Schadewalt hot ein schute von 7 lesten. Constat 13 mr. Summa ^a3 s.^b^a vor dy helfte us ballast.

^{a-a} recte: 3 s. 3 d. ^b Darunter getilgt sc.

[1020.] Item Heinrich Harboge hot ein schiff von 19 lesten. Constat 24 mr. Summa 6 s. vor dy helfte in.

Idem hot 19 leste salcz. Constat 114 mr. Summa 23 sc. minus 6 d.

(S. 224)
(f. 112^r) [1021.] Item Heinrich Berndisson hot ein schiff von 100 lesten. Constat 300 mr. Summa 5 f. vor dy helfte in.

Idem hot 100 salcz. Constat £10 gr. Summa 7 sc. minus 10 d.

Item Niclus Mertinssdorp 1 terling. Constat £44 gr. Summa 1 mr. 5 sc. 10 d.

Item Hannes Wydeman 1 terling. Constat £63 gr. Summa 7 f.

Item Lambert Ruge 2 terling, 1 tune. Constat £65 gr. Summa 1 mr. 19 sc. 10 d.

- Item Fycke Hinbergk 3 terling. Constat £45 gr. Summa 5 f.
 Item Hannes Winrancke 1 terling. Constat £16 13 s. gr. Summa 11 sc. 3 d.
 Item Heinrich vom Holcze 4 truge faz, 9 tune datelen, 2 tunen senegarn, 1 terling, 1 bereben faz. Constat £40 gr. Summa 1 mr. 2 sc. 20 d.
 Item Wyllem Gerdisson 2 terling. Constat £60 gr. Summa 1½ mr. 4 sc.
 Item Niclus von der Ore 1 terling. Constat £41 gr. Summa 1 mr. 3 sc. 10 d.
 Item Hannes Foginkus 2 terling. Constat £70 gr. Summa 1 mr. 22 sc. 20 d.
 Item Bertram von Putten 2 terling. Constat £78 gr. Summa 2 mr. 4 sc.
 Item Gyse von der Brugken 6 terling. Constat £209 gr. Summa 5 mr. 19 sc. 10 d.
 Idem hot 1 truge faz. Constat £19 gr. Summa ½ mr. 20 d.
 Item Terrax 1 terling. Constat £40 gr. Summa 1 mr. 2 sc. 20 d.
 Item Lodewig Woginckhuzen 1 terling. Constat £22 5 s. [gr.]. Summa 15 sc. minus 10 d.
 Item Hannes Byler 600 bayssalcz. Constat £54 gr. Summa 1½ mr.
 Item Arnolt Scherer 1 terling. Constat £27 gr. Summa 3 f.
 Item Hannes Ylhorn 4 faz rosinen. Constat £12 gr. Summa 8 sc.
 Item Hannes Bytter 1 terling. Constat £34 gr. Summa 22 sc. 20 d.
 Item Rotger Scherer 1 terling. Constat £38 gr. Summa 1 mr. 1 sc. 10 d.
 Item Laurencz Hadewarcz 1 terling. Constat £26 gr. Summa 17 sc. 10 d.
 Item Lambert Wystrate 1 terling. Constat £19 gr. Summa ½ mr. 20 d.
 Item Gerlach Holzste 1 terling. Constat £20 6 s. gr. Summa 13 sc. 16 d.
 Item Lubert Banynck 1 truge faz. Constat £8 gr. Summa 5 sc. 10 d.
 Item Albrecht Rodenberg 1 terling. Constat £36 gr. Summa 1 mr.
 Item Ewerd Buck 1 terling. Constat £50 7 s. gr. Summa 1 mr. 9 sc. 17 d.⁵⁶
 Item Curd Grymduffel 4 terling, 1 tune. Constat £57½ gr. Summa 1½ mr. 2 sc. 10 d.
 Item Hannes Elardes 1 terling. Constat £20 gr. Summa 13 sc. 10 d.
 Item Wolqwin Thonius 1 terling. Constat £14 gr. Summa 9 sc. 10 d.
 Item Hyldebrant von Elssen 1 terling. Constat £28 gr. Summa 3 f. 20 d.
 Item Gobel Pecow 2 terling. Constat £34 gr. Summa 22 sc. 20 d.
 Item Reymer von Ruden 1 terling. Constat £14 gr. Summa 9 sc. 10 d.
 Item Ludike Schap 1 faz, 4 bale komel. Constat £15 gr. Summa 10 sc.
 Item Herman Coprode 6 terling, 1 faz. Constat £195 gr. Summa 5 mr. 10 sc.
 Item Hannes Aldelant 1 terling. Constat £40 gr. Summa 1 mr. 2 sc. 20 d.
 Item Herman Winkel 1 bereben faz. Constat £24 gr. Summa 16 sc.
 Item Herman Cotman 1 bereben faz. Constat £10 gr. Summa 1 f. 20 d.
 Item Curd Czymmerman 1 terling. Constat £26 gr. Summa 17 sc. 10 d.
 Item Ewerd Fintdorff 1 terling. Constat £17 gr. Summa 11 sc. 10 d.
 Item Hannes Byler 3 terling. Constat £50½ gr. Summa 1 mr. 9 sc. 20 d.
 Item Arnolt Otthe 1 terling, 600^a salcz baysalcz. Constat £59 [gr.]. Summa 1 mr. 15 sc. 10 d.
 Item Godike von dem Berge 1 terling. Constat £41 gr. Summa 1 mr. ½ f. 10 d.
 Item Claues Munt 6 halbe Engelische laken. Constat £7 gr. Summa 4 sc. 20 d.
 Item Hannes Wyllemss 1 terling. Constat £12 17 s. gr. Summa 8½ sc. 17 d.
 Item Hannes von Sunnderen 1 faz mit mutczen. Constat £17 3 s. gr. Summa 11 sc. 13 d.
 Item Einborst 1 terling, 1 faz. Constat £43 gr. Summa 1 mr. 4 sc. 20 d.

(S. 225)
 (f. 112^r)

⁵⁶ Am unteren Rand rechts zeigt eine Hand nach oben, d.h. auf S. 225, weil die Eintragungen bezüglich des Schiffes dort fortgesetzt werden.

Item her Herman Hytwelt 2 terling. Constat £103 gr. Summa 2½ mr. 8 sc. 20 d.

Item Peter von dem Wasser 1 terling. Constat £21 gr. Summa 14 sc.

Item Heinrich Berndesson, Peter Groffe 15 faz wines. Constat 180 mr. Summa 1½ mr.

Item Gert von der Beke 7 terling, 1 packelichen mit hozen. Constat £275 gr. Summa 7½ mr. ½ f. 10 d.

Item Herman Schurman 2 terling. Constat £49 gr. Summa 1 mr. 8 sc. 26^b d.

^a 300 zu 600 korrigiert. ^b recte: 20.

(S. 226) [1022.] Item Peter Brün hot ein schiff von 30 lesten. Constat 55 mr. Summa 22 sc. in und us
(f. 113^r) ballast.

[1023.] Item Peter Scharpe hot ein schiff von 24 lesten. Constat 40 mr. Summa 4 sc. vor dy helfte us.

Item Curd Arnoldes 2 leste salcz. Constat 12 mr. Summa 6 s.

Item Hannes von Thoron 1 last salcz. Constat 6 mr. Summa 3 s.

Item Claues Prusse 1 last salcz. Constat 6 mr. Summa 3 s.

Item Hannes Swarcze 1 last salcz. Constat 6 mr. Summa 3 s.

Item Tydike Went 1½ last salcz. Constat 9 mr. Summa 4½ s.

Item Wennemer Wrede an salcze. Constat 5 mr. Summa 1 sc.

Item Herman Swarcze an salcze. Constat 5 mr. Summa 1 sc.

[1024.] Item Matheus Jungeling hot ein schiff von 30 lesten. Constat 40 mr. Summa 4 sc. vor dy helfte in.

Item Wyllem Greffrode 13 stücke wíns. Constat 130 mr. Summa 1 mr. 2 sc.

[1025.] Item Matheus Jungeling hot ein schiff von 30 lesten. Constat 40 mr. Summa 4 sc. vor dy helfte us.

Item Tyle Jnskow 4 leste bires. Constat 11 mr. Summa 5½ s.

Item Niclus Mul 2 leste kasten. Constat 10 mr. Summa 2 sc.

[1026.] Item Peter Hekethuzen hot ein schiff von 16 lesten. Constat 25 mr. Summa 2½ sc. vor dy helfte in ballast.

(S. 227) [1027.] Item Tydeman Vnrow hot ein schiff von 60 lesten. Constat 200 mr. Summa 20 sc.
(f. 113^v) vor dy helfte in.

Idem hot 200 salcz, 400 canefaz. Constat £27 8 s. gr. Summa 3 f. 8 d.

Item Hannes Wydeman 1 terling. [Constat] £49 gr. Summa 1 mr. 8 sc. 20 d.

Item Segebode Dunnehoff 1 last seyfe. Constat £9 gr. Summa 1 f.

Item Tydike Derssow 500 grop salcz. Constat^a £25 gr. Summa 16 sc. 20 d.

^a Folgt gestrichen Cons[tat].

[1028.] Item Heinrich Stherneberg hot ein schiff von 30 lesten. Constat 100 mr. Summa 10 sc. vor dy helfte in.

Item Henningk von Dalen 500 salcz. Constat £32½ gr. Summa 22 sc. minus 10 d.

[1029.] Item Sthorczebecher hot ein schiff von 100 lesten. Constat 500 mr. Summa 2 mr. 2 sc. vor dy helfte in.

Item Jon Dodinthin 2 terling. Constat £35 gr. Summa 1 mr. minus 20 d.

[1030.] Item Mychel Molner hot ein schute von 5 lesten. Constat 8 mr. Summa 2 s. vor dy helfte us.

Idem hot ½ schok brack delen, 2 last beslagener tunen. Constat 2 mr. Summa 1 s.

[1031.] Item Hannes Sperlingk hot ein schute von 6 lesten. Constat 14 mr. Summa 3½ s. vor dy helfte us.

Idem hot 1 schok delen, 5 tunen salcz, 8 garn. Constat 5½ mr. Summa 1 sc. 3 d.

[1032.] Item Lorencz Hake hot ein schute von 4 lesten. Constat 8 mr. Summa 2 s. vor dy helfte us.

(S. 228)
(f. 114') [1033.] Item Heinrich Burow hot ein schiff von 100 lesten. Constat 300 mr. Summa 5 f. vor dy helfte in.

Idem hot 450 salcz, 100 grop salcz, 1 pype oley, 30 tune datelen. Constant £56 gr. Summa 1½ mr. 1 sc. 10 d.

Item Hannes Wydeman 1 terling. Constat £51 gr. Summa 1 mr. 10 sc.

Item Lambert Ruge 2 cleine terling. Constant £27 gr. Summa 3 f.

Item Fycke Hinbergk 2 terling. Constant £42½ gr. Summa 1 mr. 4 sc. 10 d.

Item Hannes Winranke 1 terling. Constat £20 gr. Summa 13 sc. 10 d.

Item Terrax 1 terling. Constat £21 gr. Summa 14 sc.

Item Godike Lenczendig 2 terling. Constat £60 gr. Summa 1½ mr. 4 sc.

Item Curd Maz 1 terling. Constat £28 gr. Summa 3 f. 20 d.

Item Lodewig Woginckhusen 1 terling, 1 truge tune. Constat £25½ gr. Summa 17 sc.

Item Curd Grymduffel 3 terling. Constat £63 gr. Summa 7 f.

Item Jacub Brothagen 1 terling. Constat £29 gr. Summa 19 sc. 10 d.

Item Hannes Bytter 1 terling. Constat £34 gr. Summa 22 sc. 20 d.

Item Nicolaus Merthinisdorff 1 terling. Constat £31 gr. Summa 20 sc. 20 d.

Item Rotger Scherer 2 terling. Constant £50 gr. Summa 1 mr. 9 sc. 10 d.

Item Laurencz Hadwarcz 2 terling. Constat £45 gr. Summa 1 mr. 1 f.

Item Lamber[t] Wustate 1 terling. Constat^a £19 gr. Summa ½ mr. 20 d.

Item Gerlach Holzczte 1 terling. [Constat] £22 12 s. gr. Summa 15 sc. 2 d.

Item Tydeman Werner 1 terling. Constat £22 gr. Summa 14 sc. 20 d.

Item Hannes Vbeke 3 terling. Constat £120 gr. Summa 3 mr. 8 sc.

Item Ewerd Buck 1 terling. Constat £28 14s. gr. Summa 19 sc. 4 d.

Item Peter Corner 1 terling. Constat £40 gr. Summa 1 mr. 2 sc. 20 d.

Item Curd Grymduffel 1 terling. Constat £16½ gr. Summa 11 sc.

Item Hannes Elardes 1 terling. Constat £16 gr. Summa 10 sc. 20 d.

Item Wolqwin Thonius 1 terling. Constat £15 6 s. gr. Summa 10 sc. 6 d.

Item Ludike Schap 2 bal komel. Constat £4 gr. Summa ½ f. minus 10 d.

Item Gobel Pecow 1½ terling. Constat £29 7 s. gr. Summa 19 sc. 17 d.

Item Herman Coprode 3 terling. Constant £68 9 s. gr. Summa 1 mr. 21 sc. 20 d.

Item Hannes Berthorn 1 terling. Constat £28 gr. Summa 3 f. 20 d.

Item Herman Cotman 1 faz. Constat £10 gr. Summa 1 f. 20 d.⁵⁷

(S. 229)
(f. 114') Item Segebode Dunnehoff 1 truge faz, 2 bal comel. Constat £9 gr. Summa 1 f.

Item Gyse von der Brucke 4 terling, 3 tunen. Constat £124 gr. Summa 3½ mr. minus 40 d.

Item Godike von dem Berge 1 terling. Constat £27 gr. Summa 3 f.

Item Hannes Byler 1 terling. Constat £16 gr. Summa 10 sc. 20 d.

Item Arnolt Othe 1 terling. Constat £37 gr. Summa 1 mr. 20 d.

Item Gotschalk von dem Bokel 1 terling. Constat £13 7s. gr. Summa 8 sc. 27 d.

⁵⁷ Am unteren Rand rechts zeigt eine Hand nach oben, d.h. auf S. 229, weil die Eintragungen bezüglich des Schiffes dort fortgesetzt werden.

Item Diderich von Asselen 1 faz. Constat £10 gr. Summa 1 f. 20 d.
 Item Hannes Wyllemsson 1 terling. Constat £18 gr. Summa ½ mr.
 Item Brothagen 1 terling. Constat £10 gr. Summa 7 sc. minus 10 d.
 Item Heine Bodike^b 8 faz Osey. Constat £25 gr. Summa 16 sc. 20 d.
 Item her Herman Hytwelt 4 terling, 2 tunen, 2 faz. Constant £217 gr. Summa 6 mr. 20 d.
 Item Peter von dem Wasser 1 terling, 1 faz. Constant £29 gr. Summa 19 sc. 10 d.
 Item Gert von der Beke 6 terling. Constant £245 gr. Summa 6½ mr. 7 sc. 10 d.
 Item Herman Schurman 1 faz rosinen. Constat £5½ gr. Summa ½ f. 20 d.

^a Darunter x (10). ^b Folgt gestrichen 1 terling.

[1034.] Item Andreues Winter hot ein schiff von 100 lesten. Constat 400 mr. Summa 1½ mr. 4 sc. vor dy helfte us.

Item Hannes Casube 3 last covent. Constat 7½ mr. Summa 4 s. minus 3 d.

Item Hannes Lonewent 6 last covent. Constat 12 mr. Summa 6 s.

Item Johan von Rostike 6 tunen salcz, 200 grop lywant. Constant 5 mr. Summa 1 sc.

[1035.] Item Tydike Detmer hot ein schiff von 28 lesten. Constat 40 mr. Summa 4 sc. vor dy helfte us.

Item Tydeman Munczer 26 leste salcz, 18 schislb. hoppen. Constat 120 mr. Summa 1 mr.

Item Hannes Morken 1 terling. Constat 80 mr. Summa 16 sc.

(S. 230) [1036.] Item Claues Panczin hot ein schute von 6 lesten. Constat 8 mr. Summa 2 s. vor dy
(f. 115^r) helfte us.

Idem hot ½ last salcz, 20 delen, 2 last lediger tunen. Constat 5 mr. Summa 1 sc.

[1037.] Item Hannes Ryder hot ein schute von 4 lesten. Constat 10 mr. Summa 1 sc. vor dy helfte us.

Idem hot 1 last salcz. Constat 7 mr. Summa 1 sc. 1 s.

[1038.] Item Swanter Adebar hot ein schute von 10 lesten. [Constat] 16 mr. Summa 3½^a s. vor dy helfte us.

Idem 3 last bires, 1 schok delen. Constat 10 mr. Summa 2 sc.

^a recte: 4.

[1039.] Item Herman Flint hot ein schute von 5 lesten. Constat 10 mr. Summa 1 sc. vor dy helfte us.

Item Johan Hoze 8 tunen salcz. Constat 3 mr. Summa 18 d.

Item Tydike Bloydorn ½ last mel, 2 last tunen. Constat 5 mr. Summa 1 sc.

Item Wolter Affeking 15 tunen salcz, 6 tune salcz. Constat 8 mr. Summa 4 s.

Item Peter Tangen 5 tunen salcz. Constat 2 mr. Summa 1 s.

[1040.] Item Niclus von der Memele hot ein schute von 4 lesten. Constat 6 mr. Summa 18 d. vor dy helfte in.

Idem hot 2½ last dorsch, 1½ tune al, 56 schok vlackvisch. Constat 20 mr. Summa 4 sc.

Item Andreues von Schonenbome 10 tunen dorsch. Constat 5 mr. Summa 1 sc.

[1041.] Item Peter Czuseler hot ein schute von 2 lesten. Constat 6 mr. Summa 18 d. vor dy helfte us.

Idem hot ½ last baysch salcz, ½ schok brack delen. Constat 4 mr. Summa 2 s.

- (S. 231)
(f. 115^v) [1042.] Item Tydeke Purdewulle hot ein schute von 4 lesten. Constat 8 mr. Summa 2 s. vor dy helfte us ballast.
- [1043.] Item Claues Schacht hot ein schute von 12 lesten. Constat 20 mr. Summa 2 sc. vor dy helfte us.
Idem hot ½ last salcz, 2 schok delen, 1 budenholcz. Constat 20 mr. Summa 4 sc.
- [1044.] Item Claues Schast sturman hot ein schute von 4 lesten. Constat 10 mr. Summa 1 sc. vor dy helfte us.
Idem hot ½ last salcz. Constat 3½ mr. Summa 21 d.
- [1045.] Item Hannes von der Zale hot ein schute von 10 lesten. Constat 16 mr. Summa 4 s. vor dy helfte us.
Idem hot 2 last salcz, 2 rulle haren. Constat 15 mr. Summa ½ f.
- [1046.] Item Arnolt Botger hot ein schute von 4 lesten. Constat 12 mr. Summa 3 s. vor dy helfte us.
Idem hot ½ last salcz, 2 rulle haren. Constat 5 mr. Summa 1 sc.
- [1047.] Item Peter Weydeman hot ein schute von 10 lesten. Constat 11 mr. Summa 1 sc. 3 d. vor dy helfte us.
Idem 2 schok brack delen. Constat 4 mr. Summa 2 s.
- [1048.] Item Johan Hoppe hot ein schute von 6 lesten. Constat 12 mr. Summa 3 s. vor dy helfte us.
Idem hot 1 schok delen, ½ last salcz, 1 schok delen. Constat 6½ mr. Summa 1 sc. 9 d.
- [1049.] Item Kyllien hot ein schute von 3 lesten. Constat 6 mr. Summa 18 d. vor dy helfte us ballast.
- (S. 232)
(f. 115^r)⁵⁸ [1050.] Item Johan Wrage hot ein schiff von 110 lesten. Constat £90 gr. Summa 5 f. vor dy helfte us.
Item Wyllem Holgerim 12 leste asche, 4 last ysern, 5000 vagenschos, 2 schok delen, 200 rymenholcz, 3 last bogenholcz. Constat 242 mr. Summa 2 mr. 1 s.
- [1051.] Item Claues Brothagen hot ein schiff von 28 lesten. Constat 80 mr. Summa 8 sc. vor dy helfte us.
Item Hanes Brothagen 24 leste salcz. Constant 93 mr. Summa 3 f. 18 d.
Item Ewerd von der Heyde 1 terling grauwer laken. Constat 28 mr. Summa 1 f. minus 1 s.
Item Hannes Brothagen 6 secke hoppen. Constat 22½ mr. Summa 4½ sc.
- [1052.] Item Hannes Schasdorp hot ein schiff von 30 lesten. Constat 60 mr. Summa 1 f. vor dy helfte us.
Item Curd Sledorp 3 schok delen, 8 last salcz, 6 secke hoppen, an bires, an kolen, an tune. Constat 95 mr. Summa 19 sc.
- [1053.] Item Arnolt von der Borgerk hot ein schiff von 25 lesten. Constat 40 mr. Summa 4 sc. vor dy helfte in.
Idem hot 500 hancziken, 1 last dorsch, 4 tune putter. Constat 17 mr. Summa ½ f. 1 s.
Item Tydeke Gerdeman 4 last dorsch. Constat 20 mr. Summa 4 sc.
Item Claues Molenwalt 1 last dorsch, 1 last drat. Constat 10 mr. Summa 2 sc.

⁵⁸ Fehler in der mittelalterlichen Folierung: die Zahl 115 wird zweimal verwendet.

- (S. 233)
(f. 115^v) [1054.] Item Albrecht Cruger hot ein schiff von 40 lesten. Constat 80 mr. Summa 8 sc. vor dy helfte us.
Item Heinrich Clut 32 leste meel. Constat 256 mr. Summa 2 mr. $\frac{1}{2}$ f. 6 d.
- [1055.] Item Heinrich Requentin hot ein schiff von 20 lesten. Constat 12 mr. Summa 3 s. vor dy helfte in ballast.
- [1056.] Item Heinrich Bolcze hot ein schiff von 24 lesten. Constat 32 mr. Summa $\frac{1}{2}$ f. 6 d. vor dy helfte in ballast.
- [1057.] Item Albrecht Varskow hot ein schuten von 10 lesten. Constat 20 mr. Summa 2 sc. vor dy helfte in.
Idem hot 9 leste salcz. Constat 54 mr. Summa 11 sc. minus 6 d.
- [1058.] Item Laurencz Ebbenson hot ein schiff von 16 lesten. Constat 24 mr. Summa 6 s. vor dy helfte in.
Idem hot 5 leste drat, 1 last putter. Constat 54 mr. Summa 11 sc. minus 6 d.
Item Claues Erkel 4 pherd, 1 tune putter. Constat 8 mr. Summa 4 s.
Item Peter Schutte 2 last drat, 4 tunen putter. Constat 20 mr. Summa 4 sc.
Item Bernt Sleswig 20 stucke drat, 1 tune putter. Constat 5 mr. Summa 1 sc.
Item Storker Mathisson 2 tunen putter, 2 tunen keze. Constat 10 mr. Summa 2 sc.
Item Joniss Johanisson $\frac{1}{2}$ last drat. Constat 3 mr. Summa 18 d.
Item Claues Breske 1 schymmeise. Constat 8 mr. Summa 4 s.
Item Hannes Swarcze 4 tune putter. Constat 8 mr. Summa 4 s.
- [1059.] Item Claues Nigeckerke hot ein schiff von 26 lesten. Constat 28 mr. Summa $\frac{1}{2}$ f. minus 6 d. vor dy helfte in.
Idem hot 3 last salcz. Constat 21 mr. Summa 4 sc. 6 d.
- (S. 234)
(f. 116^r) [1060.] Item Hannes Femerling hot ein schiff von 24 lesten. Constat 30 mr. Summa $\frac{1}{2}$ f. vor dy helfte in.
Idem hot 1 last salcz. Constat 7 mr. Summa $3\frac{1}{2}$ s.
Item Jurgen Berenwalt 5 leste salcz. Constat 35 mr. Summa 7 sc.
- [1061.] Item Gerke Schutte hot ein schiff von 24 lesten. Constat 30 mr. Summa $\frac{1}{2}$ f. vor dy helfte in ballast.
- [1062.] Item Claues Jonisson hot ein schiff von 15 lesten. Constat 22 mr. Summa $5\frac{1}{2}$ s. vor dy helfte in.
Idem hot 15 leste kalkes. Constat $7\frac{1}{2}$ mr. Summa $3\frac{1}{2}$ s. 3 d.
- [1063.] Item Marquart Nygeman hot ein schiff von 8 lesten. Constat 20 mr. Summa 2 sc. vor dy helfte in.
Idem hot $2\frac{1}{2}$ last ysern. Constat 60 mr. Summa $\frac{1}{2}$ mr.
- [1064.] Item Oleff Basman hot ein schiff von 24 lesten. Constat 60 mr. Summa 1 f. vor dy helfte in.
Item Amelung von Bokum 24 leste salcz. Constat 156 mr. Summa 1 mr. 7 sc. 6 d.
- [1065.] Item Oleff Somer hot ein schiff von 20 lesten. Constat 20 mr. Summa 2 sc. vor dy helfte in.
Idem hot 6 last visch, 6 last kalkes. Constat 33 mr. Summa ^a7 sc. minus 6 d.^a
Item Oleff Wyppeffurde 4 last visch, 2 tunen putter. Constat 24 mr. Summa 5 sc. minus 6 d.

Item Gerwin Brel 8 faz osemunt, 1 faz sel. Constat 12 mr. Summa 2 sc. 1 s.

^{a-a} recte: 7 sc. minus 1 s.

[1066.] Item Heinrich Gudiar hot ein schiff von 23 lesten. Constat 30 mr. Summa ½ f. vor dy helfte in ballast.

(S. 235)
(f. 116^v)

[1067.] Item Alleff Cure hot ein schiff von 90 lesten. Constat 300 mr. Summa 5 f. vor dy helfte in.

Idem hot 300 salcz. Constat £33 gr. Summa 22 sc.

Item Laurencz Hadewarcz 1 truge tune. Constat £4 gr. Summa 2 sc. 20 d.

Item Johan Ecgebrechtsson 3 faz. Constat £20 gr. Summa 13 sc. 10 d.

Item Lubbert Bannyngk 3 truge faz. Constat £19 gr. Summa ½ mr. 20 d.

Item Frolich Arnolter 1 terling, faz^a pheffer. Constat £32 gr. Summa 21 sc. 10 d.

Item Johan Brummer 1 terling. Constat £39 gr. Summa 1 mr. 2 sc.

Idem hot 2 bal rys, 800 buxbom^b. Constat £5 gr. Summa ½ f. 10 d.

Item Hannes Nygeman 600 Lysbonisch salcz. Constat £42 gr. Summa 1 mr. 4 sc.

Item Ludike Schap 1 terling, 1 faz. Constat £27 gr. Summa 3 f.

Item Lodewig Woginhuizen 1 terling. Constat £13 gr. Summa 8 sc. 20 d.

Item Peter von dem Wasser 1 terling. Constat £19 gr. Summa ½ mr. 20 d.

Item Herman Schurman 1 terling. Constat £26 gr. Summa 17 sc. 10 d.

^a Initialbuchstabe p[feffer] zu f korrigiert. Ohne Zahlenangabe, aber vermutlich nur 1 Faß Pfeffer. ^b So! Vielleicht war Salz aus Lissabon (vgl. nächste Eintragung) gemeint.

[1068.] Item Peter von Telligete hot ein schiff von 60 lesten. Constat 200 mr. Summa 20 sc. vor dy helfte in.

Item Johan Eckebrechtson 4 truge faz, 10 tunen seyfe, 2 secke bomwulle, ½ tune. Constat £35 gr. Summa 23 sc. 10 d.

Item Lubert Bannyngk 4 truge faz, 10 tunen seyfe, 4 bal rys, 1 sack bomwulle. Constat £40 gr. Summa 1 mr. 2 sc. 20 d.

Item Ewerd Buck 4 balen rys, 1 bereben tune. Constat £11½ gr. Summa 8 sc. minus 10 d.

Item Curd Czymmerman 1 terling. Constat £24 gr. Summa 16 sc.

Item Mathias Bruggeman 8 halbe laken. Constat £7 gr. Summa 7 sc. minus 10 d.⁵⁹

(S. 236)
(f. 117^v)

Item Arnoldus Cole 2 secke bomwulle. Constant £5 gr. Summa ½ f. 10 d.

Item Tydeman Jordan 2½ last salcz, 1 terling. Constant £13 gr. Summa 8 sc. 20 d.

Item Peter vom Telgite 3 bal comel. Constant £8 gr. Summa 5 sc. 10 d.

Item Minneffru[n]d 150 salcz, 1 pype oley. Constat 52 mr. Summa 10 sc. 1 s.

[1069.] Item Mathis Johannisson hot ein schiff von 90 lesten. Constat 300 mr. Summa 5 f. vor dy helfte us ballast.

[1070.] Item Herman Sokelant hot ein schiff von 24 lesten. Constat 30 mr. Summa ½ f. vor dy helfte in.

Item Olrich Borneman 8 leste salcz. Constat 56^a mr. Summa 11 sc. 6 d.

^a Darunter getilgt mr. (Der Schreiber hat den Wert des Salzes zunächst mit 1 (50) mr. angegeben, merkte dann seinen Fehler und tilgte mr., um Platz für vj (6) zu schaffen.)

⁵⁹ Am unteren Rand rechts zeigt eine Hand nach oben, d.h. auf S. 236, weil die Eintragungen bezüglich des Schiffes dort fortgesetzt werden.

[1071.] Item Hannes Somerwelt hot ein schute von 9 lesten. Constat 12 mr. Summa 3 s. vor dy helfte in.

Item Herman Stromeknecht $2\frac{1}{2}$ last drat, 5 last asche, 2 tunen putter. Constat 50 mr. Summa 10 sc.

Item Curd Dummyslo 1 last asche, 4 lb drat. Constat 8 mr. Summa 4 s.

[1072.] Item Bernt Onynck hot ein schute von 7 lesten. Constat 8 mr. Summa 2 s. vor dy helfte in.

Idem hot $5\frac{1}{2}$ last dorsch, 18 pherd. Constat 40 mr. Summa 8 sc.

(S. 237)
(f. 117^r)

[1073.] Item Hannes Morter hot ein schiff von 23 lesten. Constat 30 mr. Summa $\frac{1}{2}$ f. vor dy helfte in.

Item Bertram Frederiches 22 tunen putter & seel, $\frac{1}{2}$ bereben tune. Constat 75 mr. [Summa] 15 sc.

Item Lasse 8 tunen putter, 3 faz zeel, 2 schymmeysse, 3 tunen. Constat 28 mr. Summa 14 s.

Item Ditherich Hake 1 faz werkes, $\frac{1}{2}$ last putter. Constat 300 mr. Summa $2\frac{1}{2}$ mr.

Item Heinrich Presster 4 [faz] seel. Constat 10 mr. Summa 2 sc.

Item Herman Mucke 2 faz zeel. Constat 5 mr. Summa 1 sc.

Item Herman von Kollen 1 bereben tune, $8\frac{1}{2}$ tune putter, 1 schymmeysse, $\frac{1}{2}$ last zeel, 2 tunen nugenogen, 1 schisslb. vachis. Constat 110 mr. Summa 22 sc.

Item Hannes Stheinwelt 4 faz zeel, 2 tunen putter, 1 schymmeysse^a. Constat 15 mr. Summa $\frac{1}{2}$ f.

Item Sywert vom Hole 3 stro vachis, 2 tunen werkes. Constat 79 mr. Summa 16 sc. minus 6 d.

^a *Hs.* schynnesi.

[1074.] Item Hannes Mouwe hot ein schute von 10 lesten. Constat 12 mr. Summa 3 s. vor dy helfte us.

Idem hot 500 holcz. Constat 8 mr. Summa 4 s.

[1075.] Item Reinke Werlleman hot ein schiff von 100 lesten. Constat 400 mr. Summa $1\frac{1}{2}$ mr. 4 sc. vor dy helfte us ballast.

Item Andreues von Sunnderen $2\frac{1}{2}$ last salcz, 2 last kolen, 7 last lediger tunen. Constat 19 mr. Summa 4 sc. minus 6 d.

[1076.] Item Johan Bet hot ein schiff von 50 lesten. Constat £30 gr. Summa 10 sc. vor dy helfte us.

Item^a Johan Thomasson 16 last weysse, 4 last asche, 4 last ther, 2000 brack vagenschos. Constat 203 mr. Summa $1\frac{1}{2}$ mr. 5 sc. minus 1 s.

^a *Hs.* Idem.

(S. 238)
(f. 118^r)

[1077.] Item Johan Johannisson hot ein schiff von 80 lesten. Constat £50 gr. Summa 16 sc. 20 d. vor dy helfte in.

Idem 300 salcz, 1 terling. Constat £66 gr. Summa 1 mr. 20 sc.

[1078.] Item Winneweder hot ein schiff von 34 lesten. Constat 60 mr. Summa 1 f. vor dy helfte in.

Item^a Herman Winkel 3 last osemunt. Constat 36 mr. Summa 7 sc. 6 d.

Item Bernt von der Asche 3 last osemunt. Constat 36 mr. Summa 7 sc. 6 d.

Idem der schipper 1 last osemunt. Constat 12 mr. Summa 2 sc. 1^b s.

- Item Wennemer Wrede 8 tune putter, 3 faz osemunt. Constat 19 mr. Summa 4 sc. minus 6 d.
- Item der schipper 3½ last osemunt. Constat 42 mr. Summa 4 sc. 1 s.
- Item Laurencz Oleffeszon 4 last osemunt. Constat 48 mr. Summa 10 sc. minus 1 s.
- Item Hannes Krakow 13 faz osemunt, 5 tunen putter, 3 faz zeel, 1 truge tune, 1 tune keze. Constat 31 mr. Summa 1 f. 6 d.
- Item Keding Schalm 5 last osemunt, 3 tune putter, 1 tune keze. Constat 67 mr. Summa 7^c sc. 1 s.
- Item Mathis von Lunden 2½ last osemunt, 3½ tunen putter. Constat 36 mr. Summa 7 sc. 6 d.
- Item Sywerd Petersson 1 last osemunt. Constat 12 mr. Summa 2 sc. 6 d.
- Item Peter Niclsson 3 last, 3 faz osemunt. Constat 39 mr. Summa 8 sc. minus 6 d.
- Item Jacob Gerdisson 3 last osemunt, 5^d tunen putter. Constat 46 mr. Summa 9 sc. 6 d.
- Item Bernt Spinck 1 tune putter, 5 faz osemunt. Constat 12 mr. Summa 6 s.
- Item Kersten Cokenbecker ½ last osemunt. Constat 6 mr. Summa 3 s.
- Item Gotschalk von dem Wolde 13 faz ysern, 2 tune putter. Constat 17 mr. Summa ½ f. 1 s.
- Item Henninck Sweder ½ last osemunt, 4 faz, 1 faz zel. Constat 12 mr. Summa 2 sc. 1 s.

^a Hs. Idem. ^b vj (6) zu j (1) korrigiert. ^c recte: 13. ^d Auf Rasur.

[1079.] Item Rotger Buschow hot ein schiff von 28 lesten. Constat 60 mr. Summa 1 f. vor dy helfte in.

- Item hot 3 last osemunt, ½ last putter. Constat 48 mr. Summa 9 sc. 2^a s.
- Item Hannes Keyser 2 last osemunt. Constat 24 mr. Summa 5 sc. minus 6 d.
- Item Gotschalk von dem Valde 1 last ysern. Constat 12 mr. Summa 2 sc. 1 s.
- Item Herman Winkel ½ last osemunt. Constat 6 mr. Summa 3 s.
- Item Herman Cotman 6 last ysern. Constat 72 mr. Summa 14 sc. 1 s.
- Item Bernt Pluch 3 last ysern. Constat 36 mr. Summa 7 sc. 6 d.⁶⁰
- Item Oleff Trumme 1 last ysern. Constat 12 mr. Summa 6 s.
- Item Jacob Schutte ½ last osemunt. Constat 6 mr. Summa 3 s.
- Item Detleff von Minden 1½ last osemunt, 3 tunen putter. Constat 24^b mr. Summa 5 sc. minus 6 d.
- Item Hannes Mundheym 1 last osemunt. Constat 12 mr. Summa 6 s.
- Item Engelbrecht Lunyngk 1½ last osemunt, 2^c tunen putter. Constat 17 mr. Summa ½ f. 1 s.
- Item Herman Schurman 5 leste osemunt, 1 tune putter. Constat 70 mr. Summa 14 sc.

^a recte: 1½. ^b xviiiij (19) zu xxiiiij (24) korrigiert. ^c ij (1½) zu v (4½) korrigiert.

[1080.] Item Tydike Dorschchede hot ein schiff von 28 lesten. Constat 60 mr. Summa 1 f. vor dy helfte in.

- Item hot 3 last osemunt. Constat 36 mr. Summa 7 sc. 6 d.
- Item Ficke von der Aldenstad 4 last osemunt. Constat 50 mr. Summa 10 sc.
- Item Herman Winkel 4 last, 3 faz osemunt, 3 tunen putter, ½ bereben tune. Constat 68 mr. Summa 14 sc. minus 6 d.
- Item Lodewig vom Holcze 3 last ysern. Constat 36 mr. Summa 7 sc. 6 d.

⁶⁰ Am unteren Rand rechts zeigt eine Hand nach oben, d.h. auf S. 239, weil die Eintragungen bezüglich des Schiffes dort fortgesetzt werden.

Item Herman Cotman 4 last ysern, 2 faz, 2 tunen putter, 2 faz zeel. Constat 58 mr. Summa $\frac{1}{2}$ mr. minus 1 s.

Item Hannes Nagel 1 last yse[r]n, 2 tunen putter. Constat 16 mr. Summa $\frac{1}{2}$ f. 6 d.

Item Ficke Tydeman 1 last ysern, 1 tune putter. Constat 14 mr. Summa $\frac{1}{2}$ f. minus 6 d.

Item Hannes Durchdazholcz^a 2 faz osemunt, $1\frac{1}{2}$ tune putter, $\frac{1}{2}$ schisslb. speck. Constat 6 mr. Summa 3 s.

Item Reymer Royber $3\frac{1}{2}$ last osemunt minus 1 faz. Constat 41 mr. Summa ^b8 sc.^b

Item Hannes Mundheym 10 faz osemunt, 2 tunen putter. Constat 14 mr. Summa $\frac{1}{2}$ f. minus 6 d.

Item Arnolt Othe 1 last zeel. Constat 24 mr. Summa 5 sc. minus^c 6 d.

Item Herman Schurman $1\frac{1}{2}$ last osemunt, 6 tunen putter. Constat 35 mr. Summa 7 sc.

^a *Hs. (fehlerhaft)* durchdazholcz. ^{b-b} *recte*: 8 sc. 6 d. ^c *Folgt gestrichen* Summa.

(S. 240) [1081.] Item Be[r]nt Frolichiar hot ein schiff von 28 lesten. Constat 50 mr. Summa 5 sc. vor
(f. 119^r) dy helfte in.

Idem hot $2\frac{1}{2}$ last ysern, 2 faz, $3\frac{1}{2}$ tune putter. Constat 38 mr. Summa 8 sc. minus 1 s.

Item Jsac $1\frac{1}{2}$ last osemunt, 4 tune putter. Constat 26^a mr. Summa 5 sc. 6 d.

Item Jacub Taffest 17 faz ysern, 3 decher clyppinge. Constat 16 mr. Summa $\frac{1}{2}$ f. 6 d.

Item Peter 7 faz ysern, $1\frac{1}{2}$ tune putter. Constat 9 mr. Summa^b 4^c sc. minus 6 d.

Item Fycke Tydeman $1\frac{1}{2}$ last ysern, 9 tune putter, 2 faz zeel. Constat 40 mr. Summa 8 sc.

Item Herman Cotman 5 last ysern. Constat 61 mr. Summa $\frac{1}{2}$ mr. 6 d.

Item Herman Winkel 23 faz osemunt, 9 tunen putter, 1 cymer werkes. Constat 67 mr. Summa 9^d sc. 1 s.

Item Oleff Deken 1 last yse[r]n, $8\frac{1}{2}$ tunen putter. Constat 30 mr. Summa 1 f.

Item Bernt von der Asche 14 tunen putter. Constat 28 mr. Summa 1 f. minus 1 s.

Item Claues Brün 1 schymmeyse, 1 truge tune, 2 tunen putter. Constat 28 mr. Summa 14 s.

Item Hannes Willige 2 last ysern, $2\frac{1}{2}$ tune putter. Constat 30 mr. Summa 1 f.

Item Othe Louwe $1\frac{1}{2}$ last osemunt. Constat 18 mr. Summa 9 s.

Item Reymer Roffer $1\frac{1}{2}$ last ysern, 1 tune putter. Constat 20 mr. Summa 4 sc.

^a xvvj zu xxvj (26) korrigiert. ^b *Folgt gestrichen* 10 sc. ^c *recte*: 2. ^d *recte*: 13.

[1082.] Item Tydeman Hup hot ein schiff von 67 lesten^a. Constat 400 mr. Summa $1\frac{1}{2}$ mr 4 sc. vor dy helfte us.

Item Jacub Blyde, Lambert Cornike 67 leste meel. Constat 536 mr. Summa $4\frac{1}{2}$ mr. minus 2 s.

^a *Darunter, teilweise getilgt, mr.*

[1083.] Item Jacub Went hot ein schiff von 30 lesten. Constat 90 mr. Summa 9 sc. vor dy helfte in.

Idem hot 23 leste salcz. Constat 138 mr. Summa 1 mr. 4 sc. minus 1 s.

[1084.] Item Er[t]mar Wytte hot ein schiff von 18 lesten. Constat 25 mr. Summa $2\frac{1}{2}$ sc. vor dy helfte in ballast.

Item Hannes Smale $\frac{1}{2}$ last putter. Constat 13 mr. Summa $2\frac{1}{2}$ sc. 3 d.

(S. 241) [1085.] Item Tydeman Colner hot ein schiff von 40 lesten. Constat 100 mr. Summa 10 sc.
(f. 119^r) vor dy helfte us.

Item^a Jacub Crul $\frac{1}{2}$ sexsig holcz, 5 last pech & ther, $1\frac{1}{2}$ last asche, $\frac{1}{2}$ last osemunt, 50 rymenholcz. Constat $63\frac{1}{2}$ mr. Summa 13 sc. minus 9 d.

^a Hs. Idem.

[1086.] Item Merthin Borkow hot ein schiff von 12 lesten. Constat 15 mr. Summa 1 lot vor dy helfte in ballast.

[1087.] Item Claues Goswelt hot ein schute von 4 lesten. Constat 10 mr. Summa 1 sc. vor dy helfte us ballast.

[1088.] Item Claues Crusse hot ein schute von 5 lesten. Constat 16 mr. Summa 4 s. vor dy helfte us ballast.

[1089.] Item Jacub Ryben hot ein schute von 5 lesten. Constat 14 mr. Summa $3\frac{1}{2}$ s. vor dy helfte us ballast.

[1090.] Item Herman Swarcze hot ein schute von 4 lesten. Constat 10 mr. Summa 1 sc. vor dy helfte us ballast.

[1091.] Item Heine Koler hot ein schute von 5 lesten. Constat 12 mr. Summa 3 s. vor dy helfte us.

Idem hot 6 tunen salcz, $5\frac{1}{2}$ last dryfeldiger tunen. Constat $7\frac{1}{2}$ mr. Summa $3\frac{1}{2}$ s.

[1092.] Item Herman Bleke hot ein schute von 2 lesten. Constat 8 mr. Summa 2 s. vor dy helfte us ballast.

[1093.] Item Ludike Lunenberg hot ein schute von 3 lesten. Constat 10 mr. Summa 1 sc. vor dy helfte us ballast.

(S. 242)
(f. 120') [1094.] Item Laurencz Cop hot ein schiff von 20 lesten. Constat 30 mr. Summa $\frac{1}{2}$ f. vor dy helfte us.

Item her Peter Tyrgarde 4 last salcz, 1 schok, 1 mandele delen, an flos. Constat 30 mr. Summa 1 f.

Item Peter von Hadeln an salcz, an kolen. Constat 16 mr. Summa 8 s.

[1095.] Item Heinrich Buchholz hot ein schute von 3 lesten. Constat 8 mr. Summa 2 s. vor dy helfte us ballast.

[1096.] Item Thomas Polen hot ein schute von 8 lesten. Constat 8 mr. Summa 2 s. vor [dy] helfte us ballast.

Idem hot 6 tunen salcz, $\frac{1}{2}$ schok delen. Constat 3 mr. Summa 18 d.

[1097.] Item Hannes von Bremen hot ein schute von 2 lesten. Constat 13 mr. Summa 1 sc. 9 d. vor dy helfte us.

Idem hot 27 mancze garn, 900 flos. Constat 16 mr. Summa $\frac{1}{2}$ f. 6 d.

[1098.] Item Claues Czabel hot ein schiff von 60 lesten. Constat 90 mr. Summa 9 sc. vor dy helfte us.

Item Bernt von der Brugge 50 leste meles. Constat 400 mr. minus 4 mr. Summa 3 mr. 7 sc. 6 d.

[1099.] Item Borgart Seyn hot ein schiff von 24 lesten. Constat 33 mr. Summa $\frac{1}{2}$ f. 9 d. vor dy helfte in.

Idem hot 20 leste kalkes. Constat 6 mr. Summa 3 s. dy last vor 7 sc.

- (S. 243)
(f. 120^v) [1100.] Item Johan Duger hot ein schiff von 40 lesten. Constat £30 gr. Summa 10 sc. vor dy helfte in.
Idem hot 300 salcz. Constat^a £30 gr. Summa 20 sc.
^a Folgt gestrichen Constat.
- [1101.] Item Hannes Sachze hot ein schute von 3 lesten. Constat 8 mr. Summa 2 s. vor dy helfte us ballast.
- [1102.] Item Frederich Wachow hot ein schute von 6 lesten. Constat 10^a mr. Summa 1 sc. vor dy helfte us ballast.
Idem hot ein schok delen. Constat 3 mr. Summa 18 d.
^a Darunter s[c.].
- [1103.] Item Hennynck Eggers hot ein schute von 9 lesten. Constat 21 mr. Summa 2 sc. 3 d. vor dy helfte us.
Idem hot 2 schok delen, 1 last salcz. Constat 10 mr. Summa 2 sc.
- [1104.] Item Peter Stheinort hot ein schute von 10 lesten. Constat 12 mr. Summa 3 s. vor dy helfte us.
Idem hot 8 last tunen, ½ schok delen. Constant 8 mr. Summa 4 s.
- [1105.] Item Detleff Cruger hot ein schute von 4 lesten. Constat 8½ mr. Summa 2 s. 3 d. vor dy helfte us.
Idem hot ½ last salcz, ½ schok delen. Constat 4 mr. Summa 2 s.
- [1106.] Item Heine Schyrmer hot ein schute von 8 lesten. Constat 18 mr. Summa 4½ s. vor dy helfte us.
Idem hot 1 last salcz, 1 last bires, 4 last lediger tunen, ½ schok brack delen. Constat 12 mr. Summa 2 sc. 1 s.
- (S. 244)
(f. 121^r) [1107.] Item Claues Nügeman hot ein schute von 7 lesten. Constat 8 mr. Summa 2 s. vor dy helfte us.
Idem hot 8 kesten. Constant 8 mr. Summa 4 s.
- [1108.] Item Ludike Went hot ein schute von 5 lesten. Constat 6 mr. Summa 18 d. vor dy helfte us ballast.
- [1109.] Item Arnolt Cluffer hot ein schiff von 30 lesten. Constat 40 mr. Summa 4 sc. vor dy helfte us.
Item Ditherich Feltschein 22 lesten^a rocken, 3 last meel. Constat 145 mr. Summa 1 mr. 5 sc.
^a Folgt getilgt m[eel].
- [1110.] Item Hennynck Eggerts hot ein schute von 4 lesten. Constat 10 mr. Summa 1 sc. vor dy helfte us.
Idem 6 tunen salcz, 1½ last lediger tunen. Constat 4 mr. Summa 2 s.
- [1111.] Item Johan Marienwelt hot ein schute von 2 lesten. Constat 6 mr. Summa 18 d. vor dy helfte us.
Idem hot 13 tunen salcz, 6 rulle haren. Constat 8 mr. Summa 4 s.
- [1112.] Item Jacob Schonecke hot ein schute von 5 lesten. Constat 7 mr. Summa 21 d. vor dy helfte us.

Idem hot ½ schok brack delen. Constat^a 2 mr. Summa 1 s.

^a Hs. Constant.

[1113.] Item Peter Cassube hot ein schute von 6 lesten. Constat 10 mr. Summa 1 sc. vor dy helfte us ballast.

[1114.] Item Claues Damerow hot ein schute von 10 lesten. Constat 10 mr. Summa 1 sc. vor dy helfte us.

Idem hot ½ schok delen, ½ last salcz, 2 last lediger tunen. Constat 5 mr. Summa 1 sc.

(S. 245)
(f. 121^v) [1115.] Item Heinrich Frome hot ein schiff von 43 lesten. Constat 200 mr. Summa 20 sc. vor dy helfte in.

Item Wolqwin von der Brugge 17 last salcz. Constant 102 mr. Summa 20 sc. 1 s.

Idem hot der schipper 16 leste salcz. Constat 96 mr. Summa 19 sc. 6 d.

[1116.] Item Hanes Lange hot ein schute von 3 lesten. Constat 16 mr. Summa 4 s. vor dy helfte us ballast.

[1117.] Item Hannes Hogedanz hot ein schute von 5 lesten. Constat 7 mr. Summa 21 d. vor dy helfte us.

Idem hot ½ schok delen.^a

^a Eintragung bricht ohne Preis- oder Pfundzollangabe ab.

[1118.] Item Claues Dambeke hot ein schute von 4 lesten. Constat 5 mr. Summa ½ sc. vor dy helfte us.

Idem hot 10 tunen garn. Constat 10 mr. Summa 2 sc.

[1119.] Item Heinrich Tuschenbrugge hot ein schute von 10 lesten. Constat 16 mr. Summa 4 s. vor dy helfte us.

Idem hot 1½ schok brack delen, 3 last drefeldiger tunen, 3 last kolen. Constant 8 mr. Summa 4 s.

[1120.] Item Hannes Elardes hot ein schute von 12 lesten. Constat 20 mr. Summa 2 sc. vor dy helfte us.

Item Gyssebrecht Lambertson 1 schok delen, 4 last kolen, 2 last dryfeldiger tunen, 16 tunen salcz, 1 last bires, 6 rulle haren. Constat 20 mr. Summa 4 sc.

(S. 246)
(f. 122^r) [1121.] Item Hannes Scharffenberg hot ein schute von 6 lesten. Constat 12 mr. Summa 3 s. vor dy helfte us.

Idem hot 1 schok delen. Constat 2 mr. Summa 1 s.

[1122.] Item Herman Poryl hot ein schute von 4 lesten. Constat 10 mr. Summa 1 sc. vor dy helfte us.

Idem hot ½ last bires. Constat 1 mr. Summa 6 d.

[1123.] Item Barthus Byl hot ein schute von 4 lesten. Constat 5 mr. Summa ½ sc. vor dy helfte us.

Idem hot 3 last dryfeldiger tunen. Constat 2 mr. Summa 1 s.

[1124.] Item Oltger Ditherichesson hot ein schiff von 50 lesten. Constat £16 gr. Summa 5 sc. 10 d. vor dy helfte in ballast.

Idem hot 100 salcz. Constat £10 gr. Summa 1 f. 20 d.

[1125.] Item Claues Cruse hot ein schute von 3 lesten. Constat^a 8 mr. Summa 2 s. vor dy helfte us.

Idem hot ½ last salcz, ½ schok^b. Constat 4 mr. Summa 2 s.

^a *Hs.* Constat. ^b *Angabe der Handelsware fehlt: vielleicht delen.*

[1126.] Item Peter Sweyx hot ein schute von 3 lesten. Constat 8 mr. Summa 2 s. vor dy helfte us ballast.

[1127.] Item Claues Jute hot ein schiff von 15 lesten. Constat 20 mr. Summa 2 sc. vor dy helfte us.

Item Gert Kastdorp 1400 brack vagenschos, 2 sexsig visch. Constat 72 mr. Summa 14 sc. 1 s.

[1128.] Item Hannes Dreger hot ein schute von 3 lesten. Constat 5 mr. Summa ½ sc. vor dy helfte us.

Idem vor 3 mr. garn. Summa 18 d.

(S. 247)
(f. 122') [1129.] Item Claues Fadersele hot ein schiff von 30 lesten. Constat 40 mr. Summa 4 sc. vor dy helfte us.

Item Heinrich Butow 3 last salcz^a, vor flos, 1 last ther. Constat 34 mr. Summa 7 sc. minus 6 d.

Item Ewerd Tramme 3 last salcz, 1½ last meel, 20 grauwer laken. Constat 55½ mr. Summa 11 sc. 3 d.

Item Hannes Korner 1 last salcz, 3 sexsig brack^b flos. Constat 10 mr. Summa 2 sc.

^a *Folgt getilgt* Constat. ^b *Folgt gestrichen* vagenschos.

[1130.] Item Claues Brún hot ein schute von 3 laste[n]. Constat 8 mr. Summa 2 s. vor dy helfte us.

Idem hot 9 tunen garn. Constat 9 mr. Summa 4½ s.

[1131.] Item Johan Gerdisson hot ein schiff von 100 lesten. Constat £60 gr. Summa 20 sc. vor dy helfte in.

Idem hot 200 salcz. Constat £18 gr. Summa ½ mr.

Item Johan Bet 1 terling. Constat £16 gr. Summa 10 sc. 20 d.

Item Heinrich vom Damme 1 terling. Constat £15 gr. Summa 10 sc.

Item Arnolt Ludikensson 1 terling. Constat £10 gr. Summa 1 f. 20 d.

Item Ditherich Blummert 1 terling. Constat £14 gr. Summa 8 sc. 20 d.

Item Ditherich Ludikensson 50 salcz. Constat £6½ gr. Summa 4 sc. 10 d.

Item Peter Johannisson 200 salcz. Constat £17 gr. Summa 11 sc. 10 d.

Item Ewerd Jacobesson 150 salcz. Constat £15 gr. Summa 10 sc.

[1132.] Item Heine Wyllemsson hot ein schute von 10 lesten. Constat 12 mr. Summa 3 s. vor dy helfte us.

Item Heinrich Parlleberch 1 last salcz, 1 schok brack delen. Constat 8 mr. Summa 4 s.

Item Hannes Persk 4 tunen merswin. Constat 4 mr. Summa 2 s.

(S. 248)
(f. 123') [1133.] Item Bertolt Sthechemesser hot ein schiff von 30 lesten. Constat 60 mr. Summa 1 f. vor dy helfte us.

Item Ditherich Veltschein 29 leste rocken. Constat 159 mr. Summa 1 mr. 8 sc. minus 6 d.

[1134.] Item Jon Bet hot ein schiff von 50 lesten. Constat £30 gr. Summa 10 sc. vor dy helfte in.

Idem hot 250 salcz. Constat £25 gr. Summa 16 sc. 20 d.

- [1135.] Item Claues Prusse hot ein schute von 6 lesten. Constat 8 mr. Summa 2 s. vor dy helfte us.
Idem hot 10 mancze garns. Constat 5 mr. Summa 1 sc.
- [1136.] Item Tyle Scholcze hot ein schute von 3 lesten. Constat 10 mr. Summa 1 sc. vor dy helfte us ballast.
- [1137.] Item Peter Grelle hot ein schute von 3 lesten. Constat 10 mr. Summa 1 sc. vor dy helfte us ballast.
- [1138.] Item Sywert Kysschow hot ein schute^a von 4 lesten. Constat 16 mr. Summa 4 s. vor dy helfte us.
Idem hot 16 mancze garns. Constat 9 mr. Summa 4½ s.
^a *Hs. stulte.*
- [1139.] Item Heinrich Gunnter hot ein schute von 8 lesten. Constat 10 mr. Summa 1 sc. vor dy helfte us.
Idem hot 1 last bires, 1 schok brack delen, 3 tunen meel, 1 last dryfeldiger tunen. Constat 8^a mr. Summa 4 s.
^a *vij (7) zu viij (8) korrigiert.*
- [1140.] Item Merthin Crumtych hot ein schute von 10 lesten. Constat 16 mr. Summa 4 s. vor dy helfte us ballast.
- (S. 249) [1141.] Item Heinrich Hartman hot ein schute von 3 lesten. Constat 10 mr. Summa 1 sc. vor dy helfte us ballast.
(f. 123^v)
- [1142.] Item Mychel Cordewal hot ein schute von 3 lesten. Constat 8 mr. Summa 2 s. vor dy helfte us.
Idem hot 12 mancze garns. Constat 6 mr. Summa 3 s.
- [1143.] Item Herman Boddiker hot ein schute von 10 lesten. Constat 20 mr. Summa 2 sc. vor dy helfte us.
Idem hot ½ last salcz, 1 schok brack delen. Constat 5 mr. Summa 1 sc.
- [1144.] Item Hannes vom Houe hot ein schute von 3 lesten. Constat 8 mr. Summa 2 s. vor dy helfte us.
Idem hot 30 mancze garns. Constat 15 mr. Summa ½ f.
- [1145.] Item Hannike Schumecher hot ein schute von 2 lesten. Constat 10 mr. Summa 1 sc. vor dy helfte us.
Idem hot 9 tune salcz. Constat 3 mr. Summa 18 d.
- [1146.] Item Hannes Moldenhonger hot ein schute von 4 lesten. Constat 12 mr. Summa 4 s. vor dy helfte us.
Idem hot 28 mancze garns. Constat 14 mr. Summa ½ f. minus 6 d.
- [1147.] Item Ewerd von Bremen hot ein schiff von 110 lesten. Constat £60 gr. Summa 20 sc. vor dy helfte in.
Item Hannes Scholcze 17 phyffen w̄ins, 10 phyffen nusse. Constat £21 gr. Summa 14 sc. 10 d.
- [1148.] Item Ewerd von Bremen hot ein schiff von 110 lesten. Constat £[60] gr. Summa 20 sc. vor dy helfte us.

Item Hannes Scholcze 10 last ^acovent^a bires. Constat 26 mr. Summa 5 sc. 6 d.

^{a-a} Über der Zeile eingetragen.

(S. 250) [1149.] Item Gert Berkow hot ein schute von 4 lesten. Constat 8 mr. Summa 2 s. vor dy
(f. 124^r) helfte us ballast.

[1150.] Item Johan Petersson hot ein schute von 6 lesten. Constat 5 mr. Summa 1 sc. vor dy helfte in.

Idem hot 23 pherd, 1 tune keze, 1½ tune putter. Constant 27 mr. Summa 5 sc. 1 s.

[1151.] Item Mychel Starke hot ein schute von 14 lesten. Constat 30 mr. Summa ½ f. vor dy helfte us.

Item Nicolaus Senfftop 3 last salcz, 3 last meel, 4 sexsig flos, an kolen, an tunen. Constat 60 mr. Summa ½ mr.

[1152.] Item Thomas Copnot hot ein schute von 15 lesten. Constat 17½ mr. Summa 4 s. 8^a d. vor dy helfte us.

Item Rytczart Brunger 1 last lant ysern, 1 last asche, 1000 vagenschos, 200 bogenholcz, ½ last clapperho[]cz. Constat 37 mr. Summa 7 sc. 1 s.

^a recte: 4½.

[1153.] Item Claues von Wuzen hot ein schiff von 28 lesten. Constat 60 mr. Summa 1 f. vor dy helfte us.

Item Jacob Brothagen 16 leste salcz. Constat 62 mr. Summa ½ mr. 1 s.

Item Hannes Brothagen 8 leste salcz. Constat 31 mr. Summa 1 f. 6 d.

[1154.] Item Jacob Pelczin hot ein schute von 3 lesten. Constat 8 mr. Summa 2 s. vor dy helfte us ballast.

[1155.] Item Hanes Junnge hot ein schiff von 14 lesten. Constat 10 mr. Summa 1 sc. vor dy helfte in.

Idem hot 9 pherd, 3 last zeel, 1 schymmeyse. Constat 84 mr. Summa 17 sc. minus 6 d.

(S. 251) [1156.] Item Hannes Mypmel hot ein schute von 3 lesten. Constat 12 mr. Summa 3 s. vor dy
(f. 124^r) helfte us.

Idem hot 8 mancze garns. Constat 6 mr. Summa 3 s.

[1157.] Item Claues Wollin hot ein schute von 3 lesten. Constat 6 mr. Summa 18 d. vor dy helfte us.

Idem hot 14 mancze garns, 1 last salcz, 300 flos. Constat 18 mr. Summa 9 s.

[1158.] Item Bernt Traffeman hot ein schiff von 24 lesten. Constat 24 mr. Summa 2 sc. 1 s. vor dy helfte in.

Idem hot 2 leste putter, 14 faz osemunt, 2 tunen keze. Constat 74^a mr. Summa 15 sc. minus 6 d.

Idem hot 18^b pherd. Constant 24 mr. minus 1 f. Summa 5 sc. minus 6^c d.

Item Hannes Schele 3 pherd. Constant 11 mr. Summa 2 sc. 6 d.

Item Hannes Olerocke 2 pherd. Constat 3 mr. Summa 18 d.

Item Oleff Rode 2 pherd. Constat 3 mr. Summa 18 d.

Item Eske Laurencz 6 pherd. Constant 12 mr. Summa 2 sc. 1 s.

Item Mangnus 5 pherd. Constant 9 mr. Summa 2 sc. minus 6 d.

^a lxiij (64) zu lxxiiij (74) korrigiert. ^b xvj (16) zu xviiij (18) korrigiert. ^c recte: 7½.

- [1159.] Item Claues Wyse hot ein schute von 3 lesten. Constat 8 mr. Summa 2 s. vor dy helfte us.
Idem hot 24 mancze garns. Constant 18 mr. Summa 9 s.
- [1160.] Item Gert Gerdis hot ein schute von 4 lesten. Constat 12 mr. Summa 3 s. vor dy helfte us.
Idem hot 30 mancze garns. Constat 16 mr. Summa $\frac{1}{2}$ f. 6 d.
- [1161.] Item Hannes Moringk^a hot ein schute von 3 lesten. Constat 13 mr. Summa 3 s. 3 d. vor dy helfte us.
Idem hot 30 mancze garns. Constat 16 mr. Summa $\frac{1}{2}$ f. 6 d.
^a *Hs. Moringk/Morningk.*
- (S. 252) [1162.] Item Bernt Czigeler hot ein schute von 3 lesten. Constat 10 mr. Summa 1 sc. vor dy
(f. 125^v) helfte us.
Idem hot 16 mancze garns. Constat 8 mr. Summa 4 s.
- [1163.] Item Bernt von der Asche hot ein schute von 2 lesten. Constat 8 mr. Summa 2 s. vor dy helfte us ballast.
- [1164.] Item Heinrich Requentin hot ein schiff von 16 lesten. Constat 12 mr. Summa 3 s. vor dy helfte us.
Item Winike Gellerman 10 last rocken, 4 last salcz. Constat 84 mr. Summa 17 sc. minus 6 d.
- [1165.] Item Peter Scharpe hot ein schiff von 28 lesten. Constat 30 mr. Summa $\frac{1}{2}$ f. vor dy helfte in.
Idem hot 43 pherd. Constat 48 mr. Summa 10 sc. minus 1 s.
- [1166.] Item Heinrich Here hot ein schiff von 40 lesten. Constat £22 gr. Summa 7 sc. 10 d. vor dy helfte us.
Idem hot 1400 holcz, 4 leste meel. Constat 46 mr. Summa 9 sc. 6 d.
- [1167.] Item Herman Bredewelt hot ein schute von 3 lesten. Constat 8 mr. Summa 2 s. vor dy helfte us.
Idem hot $\frac{1}{2}$ last brack delen. Constat 1 mr. Summa 6 d.
- [1168.] Item Hannes Borneman hot ein schute von 3 lesten. Constat 10 mr. Summa 1 sc. vor dy helfte us.
Idem hot 12 mancze garns. Constat 8 mr. Summa 4 s.
- (S. 253) [1169.] Item Heinrich Ryke hot ein schute von 3^a lesten. Constat 10 mr. Summa 1 sc. vor dy
(f. 125^v) helfte us.
Idem hot 16 mancze garns. Constat 8 mr. Summa 4 s.
^a *xj (11) zu iij (3) korrigiert.*
- [1170.] Item Bartholomeus Hoppener hot ein schute von 3 lesten. Constat 10 mr. Summa 1 sc. vor dy helfte us.
Idem hot 14 mancze garns. Constant 10 mr. Summa 2 sc.
- [1171.] Item Erik Keding hot ein schute von 3 lesten. Constat 10 mr. Summa 1 sc. vor dy helfte us ballast.
- [1172.] Item Peter Cnalle hot ein schute von 9 lesten. Constat 12 mr. Summa 3 s. vor dy helfte us.

Idem hot 400 vagenschos. Constat 4 mr. Summa 2 s.

[1173.] Item Peter Cnalle hot ein schute von 9 lesten. Constat 12 mr. Summa 3 s. vor dy helfte us ballast.

[1174.] Item Claues Struffe hot ein schute von 2 lesten. Constat 8 mr. Summa 2 s. vor dy helfte us ballast.

Idem hot 6 mancze garns. Constat 3 mr. Summa 18 d.

[1175.] Item Andreues Petersson hot ein schute von 10 lesten. Constat 12 mr. Summa 3 s. vor dy helfte us.

Idem hot 3 schok delen, ½ last meel, 50 vagenschos. Constat 13 mr. Summa 6½ s.

[1176.] Item Gert Hopt hot ein schute von 3 lesten. Constat 10 mr. Summa 1 sc. vor dy helfte us ballast.

(S. 254)
(f. 126^r)

[1177.] Item Oleff Ruthe hot ein schiff von 16 lesten. Constat 30 mr. Summa ½ f. vor dy helfte us.

Idem hot 4 last salcz, 1 last meel, 4 faz bires, 1 terling grauer laken. Constat 67½ mr.^a Summa 13½ sc.

^a Summa zu mr. *korrigiert*.

[1178.] Item Herman Bredewelt hot ein schute von 8 lesten. Constat 15 mr. Summa 1 lot vor dy helfte us.

Idem^a hot 2 schok delen, 1 last salcz, 1 last meel. Constat 26 mr. Summa 5 sc. 6 d.

^a *Hs.* Item.

[1179.] Item Herman Bredewelt hot ein schute von 8 lesten. Constat 15 mr. Summa 1 lot vor dy helfte us.

Idem hot 2 schok delen. Constat 6 mr. Summa 3 s.

[1180.] Item Heinrich Lange hot ein schute von 2 lesten. Constat 10 mr. Summa 1 sc. vor dy helfte us.

Idem hot 32 mancze garns. Constat 16 mr. Summa ½ f. 6 d.

[1181.] Item Maz by der Ze hot ein schute von 10 lesten. Constat 10 mr. Summa 1 sc. vor dy helfte us.

Item Hannes Bussinckhuzen 4 last salcz, 30 mancze garns. Constat 30 mr. Summa 1 f.

[1182.] Item Hannes Cnorbike hot ein schute von 3 lesten. Constat 10 mr. Summa 1 sc. vor dy helfte us ballast.

[1183.] Item Claues Jnschow hot ein schute von 3 lesten. Constat 10^a mr. Summa 1 sc. vor dy helfte us.

Idem hot 8 mancze garns. Constat 4 mr. Summa 2 s.

^a v (5) zu x (10) *korrigiert*.

[1184.] Item Heinrich Cruse hot ein schute von 5 lesten. Constat 8 mr. Summa^a 2 s. vor dy helfte us ballast.

^a *Folgt gestrichen viii] (8).*

(S. 255)
(f. 126^v)

[1185.] Item Hinrich von Vagen hot ein schute von 10 lesten. Constat 14 mr. Summa 3½ s. vor dy helfte us.

Idem hot 2 last bires. Constat 6 mr. Summa 3 s.

Item Niclus Thomas ½ last salcz, 2 last dryfaldiger tunen. Constat 5 mr. Summa 1 sc.

[1186.] Item Jacub Milibracze hot ein schute von 3 lesten. Constat 14 mr. Summa^a 3½ s. vor dy helfte us.

Idem hot 14 mancze garns. Constat 11 mr. Summa 2 sc. 6 d.

^a Folgt gestrichen Con[stat].

[1187.] Item Tydeke Schumecher hot ein schute von 6 lesten. Constat 24 mr. Summa 2 sc. 1 s. vor dy helfte us.

Idem hot 1 last salcz, 3 last drifeldiger tunen. Constat 10 mr. Summa 2 sc.

[1188.] Item Albrecht Warsow hot ein schute von 10 lesten. Constat 20 mr. Summa 2 sc. vor dy helfte us.

Idem hot 3 last bires. Constat 7½ mr. Summa 4 s. minus 3 d.

[1189.] Item Claues hot ein schute von 8 lesten. Constat 15 mr. Summa 1 lot vor dy helfte us.

Idem hot 28 garnes. Constat 6 mr. Summa 3 s.

[1190.] Item Herman Backer hot ein schute von 3 lesten. Constat 10 mr. Summa 1 sc. vor dy helfte us.

Idem hot 10 mancze garns. Constat 5 mr. Summa 1 sc.

[1191.] Item Johan Lange hot ein schute von 3 lesten. Constat 8 mr. Summa 2 s. vor dy helfte us.

Idem hot 8 mancze garns. Constat 4 mr. Summa 2 s.

[1192.] Item Wyllem Voyt hot [e]in schute von 4 lesten. Constat 10 mr. Summa 1 sc. vor dy helfte us.

Idem hot an garn 8 mr. Summa 4 s.

(S. 256) [1193.] Item Rotger von dem Busche hot ein schute von 3 lesten. Constat 8 mr. Summa 2 s. (f. 127) vor dy helfte us ballast.

[1194.] Item Peter Samer hot ein schiff von 24 lesten. Constat 30 mr. Summa ½ f. vor dy helfte us.

Item Arnolt Winpel 1 last salcz, 20 mancze garns. Constat 27 mr. Summa 5 sc. 1 s.

[1195.] Item Arnolt von der Asche hot ein schute [von] 3 lesten. Constat 14 mr. Summa 3½ s. vor dy helfte us ballast.

[1196.] Item Bertolt Hunt hot ein schiff von 85 lesten. Constat 85 mr. Summa 8½ sc. vor dy helfte us.

Item Kersten Stubbe 3 last dryfeldiger tunen, 2 stucke grauwer laken. Constat 39 mr. Summa 8 sc. minus 6 d.

Item Heinrich Lolew 1 terling. Constat 20 mr. Summa 4 sc.

Item Peter Schonenberg 12 tunen salcz, 1 cyppe visch. Constat 7 mr. Summa 1 sc. 1 s.

Item Gregor Tyle 20 grauwer laken, 4 Engelse. Constant 39 mr. Summa 8 sc. minus 6 d.

Item Niclus Dorffer 13 grauwer laken. Constat 15 mr. Summa ½ f.

Item Jacub Hoger 1 last bires, 6 halbe grauwer laken. Constat 10 mr. Summa 2 sc.

Item Tydecke von Vachemingk 15 grauwer laken. Constat 18 mr. Summa 9 s.

Item Jacub Geske an gewande, an bires. Constat 30 mr. Summa 1 f.

Item Jon Briston 1 terling. Constat £12 gr. Summa 8 sc.

[1197.] Item Tydeman Blysse hot ein schute von 10 lesten. Constat 12 mr. Summa 3 s. vor dy helfte us.

Idem hot 1 last garn, 7 tunen salcz. Constat 21 mr. Summa 4 sc. 6 d.

[1198.] Item Heinrich Wegener hot ein schute von 3 lesten. Constat 10 mr. Summa 1 sc. vor dy helfte us.

Idem hot 24 mancze garns. Constant 12 mr. Summa 2 sc. 1 s.

(S. 257)
(f. 127^r) [1199.] Item Hannes Ploch hot ein schute von 4 lesten. Constat 12 mr. Summa 3 s. vor dy helfte us.

Idem hot ein schok delen. Constat 3 mr. Summa 18 d.

[1200.] Item Hannes Lubbike hot ein schute von 3 lesten. Constat 8 mr. Summa 2 s. vor dy helfte us.

Idem hot 15 mancze garns. Constant 7½ mr. Summa 1 lot.

[1201.] Item Marquart Hake hot ein schute von 6 lesten. Constat 8 mr. Summa 2 s. vor dy helfte us.

Idem hot 1½ last covent, 2 last kolen, 14 tunen meel. Constat 13 mr. Summa 6½ s.

[1202.] Item Albrecht Pulman hot ein schiff von 60 lesten. Constat £40 gr. Summa 13 sc. 10 d. vor dy helfte us ballast.

Item Jacob Clauuesson 1 terling. Constat £15 gr. Summa 10 sc.

Item Rytzart Valche 3 terling. Constant £30 gr. Summa 20 sc.

Item Rubert Dritmar 3 terling. Constant £20 gr. Summa 13 sc. 10 d.

Item Claues Swarcze 1 terling. Constat 29 mr. Summa 1 f. minus 6 d.

Item Heinrich vom Holcze 3 terling grauer laken. Constant 80 mr. Summa 16 sc.

[1203.] Item Hannes Holzste hot ein schiff von 16 lesten. Constat 20 mr. Summa 4 sc. vor in und us.

Item Jacob Ber 3 leste bires, 8 leste salcz, an kolen, 12 tunen meel. Constat 54 mr. Summa 11 sc. minus 6 d.

[1204.] Item Heinrich Cūnst hot ein schiff von 26 lesten. Constat 40 mr. Summa 4 sc. vor dy helfte us.

Item hot 10 tunen garn. Constat 15 mr. Summa ½ f.

Item Curd Stolle 16 manczen [garns]. Constat 10 mr. Summa 2 sc.

(S. 258)
(f. 128^r) [1205.] Item Heinrich Weswal hot ein schute von 3 lesten. Constat 10 mr. Summa 1 sc. vor dy helfte us.

Idem hot 14 mancze garns. Constant 10 mr. Summa 2 sc.

[1206.] Item Johannes Sthenbeke hot ein schute von 3 lesten. Constat 8 mr. Summa 2 s. vor dy helfte us ballast.

[1207.] Item Claues Wamkow hot ein schiff von 90 lesten. Constat 400 mr. Summa 1½ mr. 4 sc. vor dy helfte us ballast.

Item Marquart Schulenberg zo gut 28 mr. Summa 1 f. minus 1 s.

[1208.] Item Hannes Ronczow hot ein schute von 12 lesten. Constat 12 mr. Summa 3 s. vor dy helfte us.

Idem hot 4 last salcz, 2 schisslb. hoppen, 1 sexsig flos, 6 grauer laken, 2 last tunen. Constat 42^a mr. Summa 8 sc. 1 s.

^a xlj (41) zu xlij (42) korrigiert.

[1209.] Item Michel Westval hot ein schute von 3 lesten. Constat 8 mr. Summa 2 s. vor dy helfte us.

Idem hot 24 mancze garns. Constat 12 mr. Summa 2 sc. 1 s.

[1210.] Item Mychel Grosse hot ein schute von 3 lesten. Constat 8 mr. Summa 2 s. vor dy helfte us.

Idem hot 24 mancze garns. Constat 12 mr. Summa 2 sc. 1 s.

[1211.] Item Tydeman von der Mole hot ein schiff von 20 lesten. Constat 20 mr. Summa 2 sc. vor dy helfte us.

Item Hannes Morink 6 leste salcz, 1 last geczoy. Constat 52 mr. Summa 10 sc. 1 s.

(S. 259)
(f. 128^r) [1212.] Item Hannes Kouffman hot ein schute von 3 lesten. Constat 12 mr. Summa 3 s. vor dy helfte us.

Idem hot 4 mancze garns. Constat 3 mr. Summa 18 d.

[1213.] Item Heinrich Hufeman hot ein schute von 3 lesten. Constat 20 mr. Summa 2 sc. vor dy helfte us ballast.

[1214.] Item Lorencz Lange hot ein schute von 2 lesten. Constat 8 mr. Summa 2 s. vor dy helfte us ballast.

[1215.] Item Nicolaus Bare hot ein schute von 3 lesten. Constat 15 mr. Summa 1 lot vor dy helfte us ballast.

Idem hot 7 mancze garns. Constat 6 mr. Summa 3 s.

[1216.] Item Johan Wülleff hot ein schiff von 100 lesten. Constat 400 mr. Summa 1½ mr. 4 sc. vor dy helfte us ballast.

[1217.] Item Wollqwin Hildebrandisson hot ein schiff von 30 lesten. Constat £12 gr. Summa 4 sc. vor dy helfte in.

Idem hot 4 halbe laken. Constat £6 gr. Summa 4 sc.

[1218.] Item Andreues Groske hot ein schute von 3 lesten. Constat 8 mr. Summa 2 s. vor dy helfte us.

Idem hot 20 mancze garns. Constat 15 mr. Summa ½ f.

[1219.] Item Johan Willde hot ein schiff von 30 lesten. Constat 80 mr. Summa 8 sc. vor dy helfte us.

Item Hannes Louwenberg 24 leste meles. Constant 184 mr. Summa 1½ mr. 2 s.

[1220.] Item Heinrich Stherneberg hot ein schiff von 30 lesten. Constat 100 mr. Summa 10 sc. vor dy helfte us.

Idem hot 33 leste meles. Constat 264^a mr. Summa 2 mr. 5 sc. minus 6 d.

^a ij^c lxxij (272) zu ij^c lxiiiij (264) korrigiert.

(S. 260)
(f. 129^r) [1221.] Item Frederich Wrecht hot ein schiff von 18 lesten. Constat 20 mr. Summa 2 sc. vor dy helfte in.

Item 5^a bodeme vachis, 1 last dorsch, 4 schisslb. vlachis, 40 schok vlackvisch, 7000 bantholcz, 8 tunen putter, 16 stucke cabelgarn, 3 schisslb. wulle. Constat 70 mr. Summa 14 sc.

^a ij (2) zu v (5) korrigiert.

[1222.] Item Claues Borgwal hot ein schiff von 30 lesten. Constat 50 mr. Summa 5 sc. vor dy helfte in.

Item^a hot Heinrich von Dalen 12 leste salcz. Constat 84 mr. Summa 17 sc. minus 6 d.

Item Curd Schurman 4 leste salcz. Constat 28 mr. Summa 1 f. minus 1 s.

Item Albrecht Wuchis 6 leste salcz. Constat 42 mr. Summa 8 sc. 1 s.

^a *Hs. Idem.*

[1223.] Item Heinrich Clauuesson hot ein schute von 5 lesten. Constat 8 mr. Summa 2 s. vor dy helfte us ballast.

Item Mangnus Rolant ½ last putter. Constat^a 12 mr. Summa 6 s.

^a *Hs. Constant.*

[1224.] Item Claues Czullike hot ein schiff von 15 lesten. Constat 20 mr. Summa 2 sc. vor dy helfte in.

Idem hot 8 last asche, 4 tunen putter, 3000 bantholcz. Constat 50 mr. Summa 10 sc.

[1225.] Item Heinrich Runeman hot ein schiff von 15 lesten. Constat^a 24 mr. Summa 2 sc. 1 s. vor dy helfte in ballast.

^a *Hs. Constant.*

[1226.] Item Johan Holzste hot ein schiff von 16 lesten. Constat 20 mr. Summa 2 sc. vor dy helfte in.

Idem hot 10 leste salcz. Constat 70 mr. Summa 14 sc.

Item^a Reymer von Ruden 3 last osemunt, 1 last putter. Constat 64 mr. Summa^b 14 sc.^b

^a *Hs. Idem.* ^{b-b} *recte: 13 sc. minus 6 d.*

(S. 261
f. 129^v)

[1227.] Item Thonius Qwas hot ein schute von 3 lesten. Constat 8 mr. Summa 2 s. vor dy helfte us.

Idem hot 10 mancze garns. Constat 7 mr. Summa 1 sc. 1 s.

[1228.] Item Peter Wynckeldorp^a hot ein schute von 3 lesten. Constat 10 mr. Summa 1 sc. vor dy helfte us.

Idem hot 16 mancze garns. Constant 12 mr. Summa 2 sc. 1 s.

^a *Hs. Wynckeldorp.*

[1229.] Item Herke Johan hot ein schiff von 35 lesten. Constat £9^a gr. Summa ½ f. vor dy helfte in.

Idem hot 2 cleine terling. Constant £8 gr. Summa 5 sc. 10 d.

^a *xj (11) zu jx (9) korrigiert.*

[1230.] Item Peter Catzke hot ein schute von 12 lesten. Constat 15 mr. Summa 1 lot vor dy helfte us.

Item Hannes Wegener 2 last salcz, 20 mancze garns, 7 schiffb. geczowe. Constant 29 mr. Summa 1 f. minus 6 d.

[1231.] Item Tydeman Vnrow hot ein schiff von 100 lesten. Constat 200 mr. Summa 20 sc. vor dy helfte us.

Item Johan Runge 12 leste meel. Constat 96 mr. Summa 19 sc. 6 d.

Item Herman Boqwum 12 leste meel. Constat 96 mr. Summa 19 sc. 6 d.

Item Ludike Cluffer 12 leste meel. Constat 96 mr. Summa 19 sc. 6 d.

Item Johan Runge 8 leste meles. Constat 64 mr. Summa ½ mr. 2 s.

[1232.] Item Gert Bleker hot ein schiff von 16 lesten. Constat^a 20 mr. Summa 2 sc. vor dy helfte us.

Idem hot 1200 holcz. Constat 12 mr. Summa 6 s.

Item packelichen winge. Constat 2 mr. Summa 1 s.

^a Hs. (fehlerhaft) Constant.

(S. 262) [1233.] Item Bertolt Glode hot ein schute von 10 lesten. Constat 16 mr. Summa 4 s. vor dy
(f. 130^r) helfte in.

Idem hot 3 leste dorsch, 3000 bantholcz. Constat 16 mr. Summa 8 s.

Item Heinrich von Sacken 1 last dorsch^a, an trugen visch. Constat 37 mr. Summa 7 sc. 1 s.

^a Hs. (fehlerhaft) drosch.

[1234.] Item Hannes Curdes hot ein schute von 3 lesten. Constat 10 mr. Summa 1 sc. vor [dy] helfte us.

Idem hot 20 mancze garns. Constat 15 mr. Summa ½ f.

[1235.] Item Curd Hegedorn hot ein schiff von 50 lesten. Constat 160 mr. Summa 16 sc. vor dy helfte us.

Item Johan Berthehorn 1 terling grauer laken. Constat 40 mr. Summa 8 sc.

Item Johan Holzste 5 leste salcz. Constat £5 gr. Summa ½ f. 10 d.

Item Gerke Pol 35 leste salcz, an czinen schusselen. Constat 134 mr. Summa 1 mr. ½ f. minus 6 d.

Item Tydeman Woltike 10 leste salcz, 500 reyff lywant. Constat 46 mr. Summa 9 sc. 6 d.

Item Johan Holzste 6 schisslb. hoppen. Constat 9 mr. Summa 2 sc. minus 6 d.

[1236.] Item Tydeman Blanckert hot ein schiff von 60 lesten. Constat 120 mr. Summa ½ mr. vor dy helfte us.

Item Andreues Nugeman 31 secke meles. Constat 20 mr. Summa 4 sc.

Item Jacub Ewerdisson 1½ schok delen, 10 last bires, ½ last salcz, 1½ terling, 1 last kolen, 7 secke meles. Constat 79 mr. Summa 16 sc. minus 6 d.

[1237.] Item Kersten Smyt hot ein schiff von 24 lesten. Constat 40 mr. Summa 4 sc. vor dy helfte in ballast.

(S. 263) [1238.] Item Rambolt Wigerdesson hot ein schiff von 80 lesten. Constat £45 gr. Summa 15
(f. 130^v) schot vor dy helfte us.

Idem hot 200 vagenschos. Constat 3½ mr. Summa 21 d.

[1239.] Item Clauues Steding hot ein schiff von 18 lesten. Constat 50 mr. Summa 5 sc. vor dy helfte in ballast.

Item Winrancke 2 stro vachis. Constat 24 mr. Summa 12 s.

[1240.] Item Clauues Steding hot ein schiff von 18 lesten. Constat 50 mr. Summa 5 sc. vor dy helfte us.

Item Ludike Neynstede 16 leste grop salcz, 8 schislb. hoppen, ½ last heringes, 10 grauer laken. Constat 105 mr. Summa 21 sc.

[1241.] Item Heinrich Freze hot ein schute von 3 lesten. Constat 8 mr. Summa 2 s. vor dy helfte us ballast.

[1242.] Item Jonis Petersson hot ein schute von 5 lesten. Constat 5 mr. Summa ½ sc. vor dy helfte us.

Idem hot 2 leste salcz, 1 schisslb. hoppen, 2 halbe laken. Constat 20 mr. Summa 4 sc.

[1243.] Item Ditherich Welige hot ein schiff von 100 lesten. Constat 300 mr. Summa 5 f. vor dy helfte us.

Item Edemu[n]d Erbw 2 terling. Constant £12 gr. Summa 8 sc.

Item Wyllem Vischman 2 terling. Constant £12 gr. Summa 8 sc.

Item Johan Gyp 5 terling. Constat £30 gr. Summa 20 sc.

Item Jon Sye 2 terling, an gewant, an lywant^a, 4 bodeme vachis. Constat 75 mr. Summa 15 sc.

Item Wyllem Cost 1 terling, an decken. Constat 25 mr. Summa 5 sc.

Item Rubert Luffthus 5 terling gwandes. Constat 20 mr. Summa 4 sc.

Item Jon Saluus 1 terling. Constat £8 gr. Summa 5 sc. 10 d.

^a Folgt gestrichen Constat.

(S. 264) [1244.] Item Hartwig Houpt hot ein schiff von 18 lesten. Constat 18 mr. Summa^a b² sc.^b vor
(f. 131^v) dy helfte in ballast.

^a Folgt gestrichen ix (9). ^{b-b} recte: 9 s.

[1245.] Item Hartwig Houpt hot ein schiff von 18 lesten. Constat 18 mr. Summa 2 sc. minus 6 d. vor dy helfte us.

Item Tyle Scholcze 4 leste salcz by tunenczal. Constat 21 mr. Summa 4 sc. 6 d.

Item Jacub Prusse 3 leste salcz by tunenczal. Constat 15 mr. Summa ½ f.

[1246.] Item Peter Stheinort hot ein schiff von 12 lesten. Constat 20 mr. Summa 2 sc. vor dy helfte us.

Item Merthin Lindenow 6 leste salcz gewegen. Constat 40 mr. Summa 8 sc.

[1247.] Item Rygwin Welthuzen hot ein schute von 3 lesten. Constat 8 mr. Summa 2 s. vor dy helfte us ballast.

[1248.] Item Alde Bolcze hot ein schiff von 100 lesten. Constat 140 mr. Summa ½ mr. 2 sc. vor dy helfte in.

Item Vlrich Wyse 1 terling mit czayen. Constat 24 mr. Summa 5 sc. minus 6 d.

Item Peter Dornbeke 3 terling. Constant £72 gr. 1 faz mit czin. Constat £4 [gr.]. Summa 2 mr. 2 sc. 20 d.⁶¹

Item Peter Brant 2 terling. Constant £40 gr. Summa 1 mr. 2 sc. 20 d.

Item Tydeman Greffe 1 terling. Constat £30 gr. Summa 20 sc.

(S. 265) [1249.] Item Embern hot ein schute von 2 lesten. Constat 4 mr. Summa 1 s. vor dy helfte us.
(f. 131^v) Idem hot 4 tunen salcz. Constat 2 mr. Summa [1] s.

[1250.] Item Peter Hechethuzen hot ein schiff von 16 lesten. Constat 25 mr. Summa 2½ sc. vor dy helfte us.

Item Claues Wyse 30 tunen salcz. Constant 13 mr. Summa ½ f. minus 1 s.

Item Heinrich Scholcze 1 last salcz. Constat 7 mr. Summa 3½ s.

[1251.] Item Hannes Frost hot ein schiff von 20 lesten. Constat 20 mr. Summa 2 sc. vor dy helfte in.

Idem hot 1 schisslb. speck. Constat 3 mr. Summa 18 d.

⁶¹ Der erhobene Pfundzoll (2 mr. 2 sc. 20 d.) entspricht dem Gesamtwert von Tuch und Zinn (£76 gr.).

[1252.] Item Hannes Frost hot ein schiff von 20 lesten. Constat 20 mr. Summa 2 sc. vor dy helfte us.

Item Hannes Prusse 1 last salcz. Constat 7 mr. Summa $3\frac{1}{2}$ s.

[1253.] Item Michel Gerlach hot ein schiff von 20 lesten. Constat 30 mr. Summa $\frac{1}{2}$ f. vor dy helfte us.

Item Hannes Schumecher 2 last salcz. Constat 13 mr. Summa $\frac{1}{2}$ f. minus 1 s.

Item Claues Dambeke 1 last salcz. Constat $6\frac{1}{2}$ mr. Summa $^a3\frac{1}{2}$ s.^a

^{a-a} *recte*: $3\frac{1}{2}$ s. minus 3 d.

[1254.] Item Holmensthein Petersson hot ein schute von 10 lesten. Constat 16 mr. Summa 4 s. vor dy helfte in.

Idem hot 14 pherd^a, $2\frac{1}{2}$ last drat, $\frac{1}{2}$ last putter. Constat 50 mr. Summa 10 sc.

^a *Hs.* peherd.

[1255.] Item Karl von Hoseman hot ein schute von 10 lesten. Constat 12 mr. Summa 3 s. vor dy helfte us.

Idem hot $2\frac{1}{2}$ last salcz. Constat 15 mr. Summa $\frac{1}{2}$ f.

Item Hannes Brant 2 last salcz, 2 grauwer laken, 8 lb. mel. Constat 24 mr. Summa 5 sc. minus^a 6 d.

Item Mangnus Hallisson 1 last salcz, 2 grauwer laken. Constat 15 mr. Summa $\frac{1}{2}$ f.

^a minus *fehlerhaft wiederholt*.

(S. 266
f. 132')

[1256.] Item Claues Sunenberg hot ein schute von 2 lesten. Constat 8 mr. Summa 2 s. vor dy helfte us ballast.

[1257.] Item Heinrich Seger hot ein schiff von 20 lesten. Constat 26 mr. Summa $2\frac{1}{2}$ sc. 3 d. vor dy helfte in ballast.

[1258.] Item Hannes Camper hot ein schiff von 28 lesten. Constat 80 mr. Summa 8 sc. vor dy helfte us.

Item Hannes Molner 7 last salcz. Constat 50 mr. Summa 10 sc.

[1259.] Item Jacub Prusse hot ein schute von 3 lesten. Constat 13 mr. Summa $^a3\frac{1}{2}$ s.^a vor dy helfte us ballast.

^{a-a} *recte*: $3\frac{1}{2}$ s. minus 3 d.

[1260.] Item Hennyneck Wyckbolt hot ein schiff von 16 lesten. Constat 18 mr. Summa $4\frac{1}{2}$ s. vor dy helfte us.

Item Heinrich von Gresen 3 last salcz. Constat 20 mr. Summa 4 sc.

[1261.] Item Hannes vt dem Wege hot ein schute von 3 lesten. Constat 8 mr. Summa 2 s. vor dy helfte us.

Idem hot $\frac{1}{2}$ last salcz. Constat 4 mr. Summa 2 s.

[1262.] Item Arnolt Wytte hot ein schute von 6 lesten. Constat 10 mr. Summa 1 sc. vor dy helfte us.

Item Claues Damerow 1 last salcz. Constat 6 mr. Summa 3 s.

[1263.] Item Heinrich Harboge hot ein schiff von 20 lesten. Constat 24 mr. Summa 2 sc. 1 s. vor dy helfte us.

Idem^a hot $1\frac{1}{2}$ last salcz. Constat 10 mr. Summa 2 sc.

Item Hannes von Bremen 4 last salcz. Constat 24 mr. Summa 5 sc. minus 6 d.

^a *Hs.* Item.

- (S. 267)
(f. 132^v) [1264.] Item Claues Johannisson hot ein schiff von 24 lesten. Constat 36 mr. Summa 6½ sc. 3 d. vor dy helfte us.
Idem hot 10 tune salcz. Constat 5 mr. Summa 1 sc.
Item Scholer 2 last salcz. Constat 14 mr. Summa ½ f. minus ^a1 s.^a
Item Culenberg 1 last salcz. Constat 7 mr. Summa 3½ s.
^{a-a} recte: 6 d.
- [1265.] Item Heinrich Ficke hot ein schute von 10 lesten. Constat 16 mr. Summa 4 s. vor dy helfte us.
Idem hot 1 last salcz. Constat 8 mr. Summa 4 s.
- [1266.] Item Herman Wydenbruge hot ein schiff von 22 lesten. Constat 30 mr. Summa ½ f. vor dy helfte us.
Idem hot 3 leste salcz. Constat 21 mr. Summa 4 sc. 6 d.
- [1267.] Item Hannes Tycze hot ein schiff von 16 lesten. Constat 16 mr. Summa 4 s. vor dy helfte us.
Item Claues Erkel^a 2½ last salcz. Constat 15 mr. Summa ½ f.
Item Peter Schulte 2 last [salcz]. Constat 12 mr. Summa 6 s.
^a Hs. E'rk.
- [1268.] Item Johan Hyldebrant hot ein schiff von 50 lesten. Constat ^a£30 gr.^a Summa 10 sc. vor dy helfte in.
Idem hot 100 salcz. Constat £10 gr. Summa 1 f. 20 d.
Item Brunyck Gysebrectson 200 salcz. Constant £20 gr. Summa 13 sc. 10 d.
^{a-a} Hs. fehlerhaft 30 mr.
- [1269.] Item Arnolt Speckhals hot ein schute von 8 lesten. Constat 12 mr. Summa 3 s. vor dy helfte in.
Idem hot 8 leste rocken. Constat 48 mr. Summa 10 sc. minus 1 s.
- [1270.] Item Arnolt Speckhals hot ein schute von 8 lesten. Constat 12 mr. Summa 3 s. vor dy helfte us.
Idem hot 2 last lediger tunen. Constat 1 mr. Summa 6 d.
- (S. 268)
(f. 133^r) [1271.] Item Johan Wulleff hot ein schiff von 24 lesten. Constat 25 mr. Summa 2½ sc. vor dy helfte in.
Idem hot 26 pherd, 2 tunen putter, 15 leste kalkes. Constat 32 mr. Summa 1 f. 1 s.
- [1272.] Item Johan Wulleff hot ein schiff von 24 lesten. Constat 25 mr. Summa 2½ sc. vor dy helfte us.
Item Claues Nuneman 7 tunen salcz. Constant 2½ mr. Summa ½ sc.
Item Johannes Perczk 9 tunen salcz. Constant 3½ mr. Summa 21 d.
Item Claues Brandenburg 2 last salcz. Constant 13 mr. Summa 2 sc. 18 d.
Item Niclus Dreseman ½ last salcz. Constat 3 mr. 1 f. Summa^a 20 d.
Item Hannes Zalewelt 8 schisslb. salcz. Constat 4 mr. 8 sc. Summa 1 sc. minus 4 d.
Item Herman Stromeken 1 last salcz. Constat 6 mr. Summa 3 s.
^a Hs. (fehlerhaft) Constat.
- [1273.] Item Peter Greffe hot ein schiff von 28 lesten. Constat 30 mr. Summa ½ f. vor dy helfte in ballast.

[1274.] Item Herman Seteler hot ein schute von 3 lesten. Constat 7 mr. Summa $3\frac{1}{2}$ s. vor dy helfte us ballast.

[1275.] Item Heinrich Gudiar^a hot ein schiff von 18 lesten. Constat 30 mr. Summa $\frac{1}{2}$ f. vor dy helfte us.

Idem hot $1\frac{1}{2}$ last salcz, 1 last beslagener tunen. Constat 10 mr. Summa 2 sc.

Item Hannes Stormer 1 last salcz, 3 last beslagener tunen. Constat $8\frac{1}{2}$ mr. Summa 2 sc. minus 9 d.

Item Bernt Ruman $1\frac{1}{2}$ last salcz, 3 grauwer laken. Constat 13 mr. minus $4\frac{1}{2}$ sc. Summa $2\frac{1}{2}$ sc.

Item Gerke Brusse 4 last salcz, 2 last beslagener tunen. Constat 25 mr. 16 sc. Summa 5 sc. 4 d.

^a Hs. Guadiar.

[1276.] Item Claues Cnorbike hot ein schiff von 30 lesten. Constat 40 mr. Summa 4 sc. vor dy helfte us.

Item Hannes Lypman 4 last salcz. Constat 26 mr. Summa 5 sc. 6 d.

Item Claues Fere 4 last salcz. Constat 26 mr. Summa 5 sc. 6 d.

(S. 269)
(f. 133^v) [1277.] Item Claues Melsag hot ein schute von 8 lesten. Constat 8 mr. Summa 2 s. vor dy helfte us ballast.

[1278.] Item Claues Modelmow hot ein schiff von 10 lesten. Constat 20 mr. Summa 2 sc. vor dy helfte us.

Item George Storczebecher 2 last salcz. Constant $12\frac{1}{2}$ mr. Summa $\frac{1}{2}$ f. minus 1 s.^a

^{a-a} recte: $2\frac{1}{2}$ sc.

[1279.] Item Claues Cune hot ein schiff von 30 lesten. Constat 70 mr. Summa 7 sc. vor dy helfte in.

Item Gert Clauesson 2 terling. Constant £28 gr. Summa 3 f. 20 d.

Item Curd Tymmerman 1 terling. Constat £17 3 s. gr. Summa 11 sc. 13 d.

Item Gerd von der Beke 3000 estrich schein. Constant 9 f.^a Summa $\frac{1}{2}$ s.^b

^a Folgt gestrichen Constat. ^{b-b} recte: 1 s. $1\frac{1}{2}$ d.

[1280.] Item Clauues Cune hot ein schiff von 30 lesten. Constat 70 mr. Summa 7 sc. vor dy helfte us.

Idem hot 10 last bires. Constat 50 mr. Summa 10 sc.

Item Hannes Amelug 1 last salcz, 10 grauwer laken. Constat 20 mr. Summa 4 sc.

Item Clauues Snecop 3 last salcz, 6 grauwer laken. Constant 24 mr. Summa 5 sc. minus 6 d.

Item Heinrich Rystow 2 leste salcz, 3 last kolen, 1 cyp visch. Constat 15 mr. Summa $\frac{1}{2}$ f.

Item Merthin Wickelin 1 last salcz. Constat 6 mr. Summa 3 s.

Item Heinrich Wyllemsson 8 schisslb. salcz, 1 last dorsch. Constat 10 mr. Summa 2 sc.

(S. 270)
(f. 134^v) [1281.] Item Heinrich Bolcze hot ein schiff von 24 lesten. Constat 30 mr. Summa $\frac{1}{2}$ f. vor dy helfte us.

Item Gert Borckhorst 3 last salcz noch tunenczal, $\frac{1}{2}$ schok delen, 2 last drifeldiger tunen. Constat $16\frac{1}{2}$ mr. Summa 8 s. 3 d.

Item Albrecht up Grude 4 last salcz, 4 last drifeldiger tunen, 3 last kolen, 1 terling grauwer laken, 1 terling Engelige laken. Constant 82^a mr. Summa 16 sc. 1 s.

Item Vlrich Witte 1 last salcz, 3½ last beslagener tunen. Constant 13 mr. Summa 2½ sc. 3 d.

Item Claues Molenwalt ½ last salcz, 1 last drifel[di]ger tu[n]en. Constat 4 mr. Summa 2 s.

^a lxxvij (77) zu lxxxij (82) korrigiert.

[1282.] Item Johan Parcham hot ein schiff von 50 lesten. Constat £43 gr. Summa ½ mr. 2 sc. 10 d. vor dy helfte in.

Item Wulfert Clauuesson 200 salcz. Constant £24 gr. Summa 16 sc.

[1283.] Item Pauuel Hercze hot ein schiff von 18 lesten. Constat 25 mr. Summa 2½ sc. vor dy helfte us.

Idem Boldewin 4½ last salcz. Constat 30 mr. Summa 1 f.

[1284.] Item Kallickhorst hot ein schiff von 40 lesten. Constat 60 mr. Summa 1 f. vor dy helfte in.

Idem hot 4 halbe laken. Constant £4 gr. Summa 2 sc. 20 d.

Item Hannes von Bremen 3 terling. Constant £60 gr. Summa 1½ mr. 4 sc.

[1285.] Item Heinrich Hagemester hot ein schute von 8 lesten. Constat 12 mr. Summa 3 s. vor dy helfte us ballast.

[1286.] Item Mangnus Schaningk hot ein schute von 14^a lesten. Constat 14 mr. Summa 3½ s. vor dy helfte us.

Item Hannes vom Dore 2 last salcz, 14 leste tunen. Constat 22 mr. Summa 4 sc. 1 s.

^a xiiij (13) zu xiiiij (14) korrigiert.

(S. 271)
(f. 134^v) [1287.] Item Jacub Schutte hot ein schiff von 28 lesten. Constat 40 mr. Summa 4 sc. vor dy helfte us.

Item Herman Winkel 1 terling. Constat 73 mr. Summa 14½ sc. 3 d.

Item Hannes Ballick 2 leste salcz. Constat 12 mr. Summa 6 s.

Item Alleff Grefferode 1 terling grauwer laken. Constant 19 mr. Summa 4 sc. minus ^a1 s.^a

Item Gotschalk von Seffelinghuzen 3½ last salcz. Constant 21 mr. Summa 4 sc. 6 d.

Item Othe 1 last salcz. Constat 6 mr. Summa 3 s.

Item Bertolt 2 corbe rosinen, 8 grauwer laken, 2 Mesniche. Constat 24 mr. Summa 12 s.

^{a-a} recte: 6 d.

[1288.] Item Johan von der Heyde hot ein schiff von 100 lesten. Constat 250 mr. Summa 1 mr. 1 sc. vor dy helfte us.

Item Teues Gronow 4500 holcz, 10 last asche, 12 last pech & ther, 6½ schok delen, 50 rymenholz, ½ last brack bogenholz, 100 clapperholz. Constat 159 mr. Summa 5 f. 4½ s.

[1289.] Item Claues Gorteman hot ein schute von 3 lesten. Constat 6 mr. Summa 18 d. vor dy helfte us ballast.

[1290.] Item Arnolt von der Borger hot ein schiff von 28 lesten. Constat 41 mr. Summa 4 sc. 6^a d. vor dy helfte us.

Item Gert Blusman 3 last [salcz], 10 last lediger tunen. Constat 24 mr. Summa 12 s.

Item Claues Starke 1½ last salcz, 4 last lediger tunen, an lywant. Constat 22 mr. Summa 4 sc. 1 s.

Item Tydeman Blusman 2 last salcz, 4 last lediger tunen. Constat 14½ mr. Summa ½ f. minus 3 d.

^a *recte*: 3.

[1291.] Item Jesse Jacobesson hot ein schiff von 30 lesten. Constat 60 mr. Summa 1 f. vor dy helfte in.

Idem hot 30 leste kalkes. Constat 9 mr. Summa 4½ s.

(S. 272) [1292.] Item Jesse Jacobesson hot ein schiff von 30 lesten. Constat 60 mr. Summa 1 f. vor
(f. 135^v) dy helfte us ballast.

[1293.] Item Heinrich Koningesberg hot ein schiff von 20 lesten. Constat 40 mr. Summa 4 sc. vor dy helfte in.

Idem hot 7 czymmer werkes, an vachis, honig, bantholcz, putter, an visch. Constat 200 mr. Summa 1½ mr. 4 sc.

[1294.] Item Heinrich Koningesberg hot ein schiff von 20 lesten. Constat 40 mr. Summa 4 sc. vor dy helfte us.

Idem hot 3 last salcz, an grawen laken und hoppen, an lywant. Constat^a 140 mr. Summa 1 mr. 4 sc.

^a *Folgt gestrichen xl (40).*

[1295.] Item Claues Buzer hot ein schiff von 40 lesten. Constat 80 mr. Summa 16 sc. us und in ballast.

[1296.] Item Othe Scholcze hot ein schiff von 38 lesten. Constat 120 mr. Summa ½ mr. vor dy helfte in.

[1297.] Item Othe Scholcze hot ein schiff von 38 lesten. Constat 120 mr. Summa ½ mr. vor dy helfte us.

Item Hannes Nugeman 6 last salcz, 3 secke hoppen, 7 leste kolen, 9 leste beslagener tunen, 3 last hoppen, ½ schok delen, 8 grauer laken. Constant 67 mr. Summa 13 sc. 1 s.

(S. 273) [1298.] Item Herman Husman hot ein schute von 10 lesten. Constat 13 mr. Summa 3 s. 3 d.
(f. 135^v) vor dy helfte us.

Item^a Godike Freye 1 last salcz^b, 3 last kolen. Constant 12 mr. Summa 6 s.

Item Hannes Debay ½ last salcz, ½ last dorsch, 3 grauwe tucher, an lywant. Constat 18 mr. Summa 4 sc. minus 1 s.

^a *Idem zu Item korrigiert.* ^b *salcz fehlerhaft wiederholt.*

[1299.] Item Clauues Groffe hot ein schiff von 18 lesten. Constat 24 mr. Summa 2 sc. 1 s. vor dy helfte in.

Idem hot 13½ last salcz. Constat 75 mr. Summa 15 sc.

[1300.] Item Jacub Johannisson hot ein schiff von 50 lesten. Constat £30 gr. Summa 10 sc. vor dy helfte us.

Item Clauues Schroter 6 tunen copper, 1 bereben faz, 4 stucke vachis. Constat 102 mr. Summa 20 sc. 1 s.

Item Peter Johannisson 1100 vagenschos. Constat 16 mr. Summa ½ f. 6 d.

Item Gerlaff Cornewerff an visch. Constat 19½^a mr. Summa 4 sc. minus 3 d.

Item Ditherich von Assele 1 faz hasenfel. Constat 45 mr. Summa 9 sc.

Item Ditherich Weke 12 grauer laken. Constat 14 mr. Summa ½ f. minus 6 d.^b

Item Hannes Buschuzen 1 bereben faz, 1^c faz mit cordewan. Constat 110 mr. Summa 22 sc.

Item Peter von dem Wasser 15 leste asche. Constat 45 mr. Summa 9 sc.

Item Lambert Wustrade 7 stücke vachis. Constant 103 mr. Summa 20 sc. 18 d.

Item Ewerd Coprode 8 stücke vachis, 12 tune copper. Constat 185 mr. Summa 1½ mr. 1 sc.

Item Gobel Pecow 1 faz werkes. Constat 43 mr. Summa 8½ sc. 3 d.

Item Kostike von Borsten 4 stro vachis. Constant 58 mr. Summa ½ mr. minus ^d6 d.^d

Item Terrax 16 last asche. Constant 52 mr. Summa 10 sc. 1 s.

Item Herman Schurman 1 faz. Constat 82 mr. Summa 16 sc. 1 s.

^a lxx (69½) zu xx (19½) korrigiert. ^b f. zu d. korrigiert. ^c Con[stat] zu j (1) korrigiert. ^{d-d} recte: 1 s.

(S. 274) [1301.] Item Heinrich Federow hot ein schiff von 24 lesten. Constat 24 mr. Summa 2 sc. 1 s.
(f. 136^r) vor dy helfte us.

Item Tydeman von der Lyppe 4 last salcz. Constat 24 mr. Summa 5 sc. minus 6 d.

Idem hot 5 grauwer laken, 6 tunen hoppen. Constat 7 mr. Summa 1 sc. 1 s.

Item Claues Bentsnyder 2 last salcz, 3 leste dryfeldiger tunen. Constat 15 mr. Summa ½ f.

Item Frederich von Horsten 3 last salcz. Constant 18 mr. Summa 9 s.

Idem hot 11 grauwer laken. Constat 11 mr. Summa 5½ s.

[1302.] Item Johan Holzste hot ein schiff von 16 lesten. Constat 20 mr. Summa 2 sc. vor dy helfte us.

Idem hot 1½ last ysern, 100 rymenholz. Constat 32 mr. Summa 1 f. 1 s.

[1303.] Item Claues Balow hot ein schute von 3 lesten. Constat 8 mr. Summa 2 s. vor dy helfte us ballast.

[1304.] Item Jacub Slegel hot ein schute von 12 lesten. Constat 14 mr. Summa 3½ s. vor dy helfte us.

Item Frederich Barenffus 2 last salcz. Constant 14 mr. Summa 7 s.

[1305.] Item Wyllem Wycherdes hot ein schiff von 12 lesten. Constat 16 mr. Summa 8 s. in und us.

Item^a Hannes Francke 4 last salcz. Constat 24 mr. Summa 5 sc. minus 6 d.

^a Hs. Idem.

[1306.] Item Bernt Spirinck hot ein schiff von 70 lesten. Constat 160 mr. Summa 16 sc. vor dy helfte us.

Item Claues Wuchis 15 grauwer laken, 2 faz vlachis. Constant 26 mr. Summa 5 sc. 6 d.

Item Vallentin 12 tunen salcz. Constat 5 mr. Summa 1 sc.

Item Merthin Czruczeberg 16 grauwer laken. Constat 20 mr. Summa 4 sc.

Item Nicolaus Senneftop 1 terling laken. Constat 20 mr. Summa 4 sc.

(S. 275) [1307.] Item Hannes Stoltman hot ein schute von 10 lesten. Constat 25 mr. Summa 2½ sc.
(f. 136^r) vor dy helfte us.

Item Claues Plote 2½ last salcz. Constat 24 mr. Summa 5 sc. minus 6 d.

[1308.] Item Czander Tolk hot ein schute von 10 lesten. Constat 14 mr. Summa 3½ s. vor dy helfte us.

Idem hot 1 last salcz, 1 sexsig delen, 1½ sexsig flos, 7 grauwer laken. Constat 19 mr.
Summa 4 sc. minus 6 d.

[1309.] Item Oleff Paschedach hot ein schute von 12 lesten. Constat 30 mr. Summa ½ f. vor dy helfte us.

Idem hot 1½ last salcz, 1 schok mulden. Constat 10 mr. Summa 2 sc.

Item Pauel von der Weteringe 2 last salcz. Constat 15 mr. Summa ½ f.

Item Johannes Wincke 2½ last salcz. Constat 15 mr. Summa ½ f.

[1310.] Item Peter Rigwin hot ein schiff von 18 lesten. Constat 30 mr. Summa ½ f. vor dy helfte us.

Item Heinrich Aldenselle 1 last salcz. Constat 6 mr. Summa 3 s.

Item Claues Eword 2 last salcz. Constat 12 mr. Summa^a 5 sc. minus 6 d.^a

^{a-a} recte: 2 sc. 1 s.

[1311.] Item Claues Jonisson hot ein schiff von 16 lesten. Constat 24 mr. Summa 6 s. vor dy helfte us.

Idem hot 2½ last salcz. Constat 16 mr. Summa 8 s.

Item Hannes Grosse 18 leste tunen. Constant 6 mr. Summa 3 s.

[1312.] Item Johan Petersson hot ein schiff von 50 lesten. Constat 80 mr. Summa 8 sc. vor dy helfte us.

Item Hannes Valsche 50 leste asche, 1200 vagenschos. Constat 137 mr. Summa 4½ f. 1 s.

Item Johannes Einud 2 last tallik. Constat 48 mr. Summa 10 sc. minus 1 s.

(S. 276) [1313.] Item Heinrich Cassube hot ein schiff von 30 lesten. Constat 80 mr. Summa 8 sc. vor dy helfte us.

(f. 137^r)

Idem hot 13 schisslb. hoppen. Constat 20 mr. Summa 4 sc.

Item Rubert von Welden 28 leste salcz. Constat 105 mr. Summa 21 sc.

Item Herman Suderman 1 terling. Constat 90 mr. Summa 3 f.

[1314.] Item Hannes Femerling hot ein schiff von 24 lesten. Constat 30 mr. Summa ½ f. vor dy helfte us.

Idem hot 5 leste salcz. Constat 30 mr. Summa 1 f.

Item Hannes Schele 1½ last salcz. Constat 9 mr. Summa 2 sc. minus 6 d.

Item Clauues Prusse 5½ last salcz. Constant 33 mr. Summa 7 sc. minus 1 s.

[1315.] Item Johan vom Hamme hot ein schiff von 20 lesten. Constat 28 mr. Summa ½ f. minus 6 d. vor dy helfte us.

Item^a hot Jacob Crumffus 8 last tunen, 1½ last salcz. Constat 28 mr. Summa 7^b s.

^a Hs. Idem. ^b recte: 14.

(S. 277) [1316.] Item Herman Sokelant hot ein schiff von 24 lesten. Constat 30 mr. Summa ½ f. vor dy helfte us.

(f. 137^r)

Item Heinrich Butow 30 grauwer laken. Constant 36 mr. Summa 7 sc. 6 d.

Item Herman Rosow 1 last salcz. Constat 6 mr. Summa 3 s.

Item Hannes von Zellen 2 last salcz. Constant 14 mr. Summa 7 s.

Item Kersten Balhorn 2 last salcz, 12 grauwer laken, 800 lywant. Constant 44 mr. Summa 9 sc. minus 6 d.

Idem hot 6 halbe Engelische [laken]. Constat 22½ mr. Summa 4½ sc.^a

^a Auf der nächsten Zeile folgt getilgt Item ... [Rest nicht lesbar].

[1317.] Item Claues Rodenberg hot ein schiff von 20 lesten. Constat 15 mr. Summa $\frac{1}{2}$ f. in und us.

Idem hot 1 last salcz, $\frac{1}{2}$ schok delen. Constat 7 mr. Summa $3\frac{1}{2}$ s.

Item Peter Wegelige 3 last salcz, $\frac{1}{2}$ schok rymenholz. Constat 21 mr. Summa 4 sc. 6 d.

[1318.] Item Laurencz Ebbenzon hot ein schiff von 16 lesten. Constat 24 mr. Summa 2 sc. 1 s. vor dy helfte us.

Idem hot $4\frac{1}{2}$ last salcz, 10 grauer laken. Constat 60 mr. Summa $\frac{1}{2}$ mr.

Item Peter Schinte $1\frac{1}{2}$ last salcz, 2 Mergboche^a, 1 sack hoppen, $\frac{1}{2}$ Amsterdamer laken.

Constant 22 mr. Summa 4 sc. 1 s.

Item Claues Breske 1 last salcz, 2 Engelische laken, 12 tunen meel, 1 schysslb. hoppen.

Constat 20 mr. Summa 4 sc.

Item Bernt Sleswig $\frac{1}{2}$ last salcz, 2 grauer laken. Constat 11 mr. Summa 2 sc. 6 d.

Item Claues Erkel $\frac{1}{2}$ last salcz, $\frac{1}{2}$ last meel. Constat 7 mr. Summa $3\frac{1}{2}$ s.

Item Storker $\frac{1}{2}$ last salcz, 2 schisslb. mel, 2 schisslb. hoppen. Constat $8\frac{1}{2}$ mr. Summa ^b4 s.^b

^a So! Gemeint ist sicherlich Mergenborche (Marienburger Laken). ^{b-b} recte: 4 s. 3 d.

(S. 278) [1319.] Item Claues von Bremen hot ein schute von 6 lesten. Constat 12 mr. Summa 3 s. vor
(f. 138^r) dy helfte us.

Item Hannes Segebode 1 last salcz. Constat 6 mr. Summa 3 s.

[1320.] Item Ertmar Witte hot ein schiff von 20 lesten. Constat 30 mr. Summa $\frac{1}{2}$ f. vor dy helfte us.

Item Ditherich Vchtdorp 20 leste salcz. Constant 83 mr. Summa 16 sc. 18 d.

[1321.] Item Bernt Onynk hot ein schute von 8 lesten. Constat 8 mr. Summa 2 s. vor dy helfte us.

Idem hot 4 leste salcz. Constat 25 mr. Summa 5 sc.

[1322.] Item Jacob Bullenson hot ein schute von 9 lesten. Constat 20 mr. Summa 2 sc. vor dy helfte us.

Idem hot $\frac{1}{2}$ last salcz, 1 sexsig flos, 2 last ther. Constat $13\frac{1}{2}$ mr. Summa 6 s. 9 d.

[1323.] Item Hannes Junge hot ein schute von 14 lesten. Constat 10 mr. Summa 1 sc. vor dy helfte us.

Idem hot 6 leste salcz. Constant 36 mr. Summa 7 sc. 6 d.

Idem hot 4 secke hoppen, 1 faz lantwein. Constat 12 mr. Summa 6 s.

[1324.] Item Laurencz Elwer hot ein schute von 3 lesten. Constat 3 mr. Summa 9 d. vor dy helfte us ballast.

[1325.] Item Claues Curingk hot ein schute von 5 lesten. Constat 16 mr. Summa 4 s. vor dy helfte in.

Idem hot 17 pherd, 3 leste kalkes. Constant 21 mr. Summa 4 sc. 6 d.

(S. 279) [1326.] Item Merthin Margenwlet^a hot ein schiff von 20 lesten. Constat 40 mr. Summa 2 sc.
(f. 138^r) vor dy helfte us.

Idem hot 3 last salcz. Constant 21 mr. Summa 4 sc. 6 d.

^a So! Gemeint ist wohl Marienwelt.

[1327.] Item Michel Witte hot ein schiff von 8 lesten. Constat 10 mr. Summa 1 sc. vor dy helfte in.

Item Bernt Wegener 2 last drat, 3 tunen putter, 3 tunen asche. Constat 15 mr. Summa $\frac{1}{2}$ f.

Item Wolder Myrendorp 1 last drat, 1 tune putter. Constat 9^a mr. Summa 2 sc. minus 6 d.
^a xxx (30) zu jx (9) korrigiert.

[1328.] Item Johan Reymer hot ein schiff von 26 lesten. Constat 60 mr. Summa 1 f. vor dy helfte us.

Item Rubert von Welden 26 leste^a salcz. Constat^b 97 $\frac{1}{2}$ mr. Summa 19 $\frac{1}{2}$ sc.
^a Hs. lestes. ^b Über der Zeile eingetragen.

[1329.] Item Gundeman Schinduch hot ein schiff von 20 lesten. Constat 30 mr. Summa $\frac{1}{2}$ f. vor dy helfte in.

Idem hot 8^a pherd. Constant 14 $\frac{1}{2}$ mr. Summa $\frac{1}{2}$ f. minus 3 d.

Item Arnolt Gulden 7 pherd, $\frac{1}{2}$ last putter, 10 faz osemunt. Constat 31 mr. Summa 1 f. 6 d.

Item Johannes Petersson 7 pherd. Constant 13 mr. Summa $\frac{1}{2}$ f. minus 1 s.

Item Swen Wulleff $\frac{1}{2}$ last putter, 3 pherd^b, 2 faz osemunt. Constat 18 mr. Summa 9 s.

Item Swen Winne 5 pherd. Constant 6 mr. Summa 3 s.

Item Sygdus Niclusson 6 pherd, 1 tune putter. Constant 14 mr. Summa 7 s.

Item Hannes Grosse 4 pherd. Constat 5 mr. Summa 1 sc.

Item Merthin Fus 6 pherd, 5 firtil putter. Constant 10 mr. Summa 2 sc.

^a xiiij (14) zu viij (8) korrigiert. ^b Folgt gestrichen Constant.

(S. 280) [1330.] Item Heinrich von Molner hot ein [schiff] von 32 lesten. Constat 120 mr. Summa $\frac{1}{2}$ f. (f. 139^r)
mr. vor dy helfte us.

Item Hannes Brothagen 2 terling grauwer laken, 1 tune nayle. Constat 117 mr. Summa 1 mr. minus 18 d.

Item Rubert von Welden 2 $\frac{1}{2}$ last salcz, 1 terling. Constat 60 mr. Summa $\frac{1}{2}$ mr.

[1331.] Item Jacub Gerdesson hot ein schiff von 50 lesten. Constat £40 gr. Summa 13 sc. 10 d. vor dy helfte us.

Idem hot 2 schok brack delen, an laken. Constat 17 mr. Summa $\frac{1}{2}$ f. 1 s.

Item Johan Clauuesson 6 grauwer laken. Constat 10 mr. Summa 2 sc.

Item Johan Gerdesson 6 halbe laken. Constat £7 $\frac{1}{2}$ gr. Summa 5 sc.

[1332.] Item Mon Symonsson hot ein schiff von 50 lesten. Constat £40 gr. Summa 13 sc. 10 d. vor dy helfte us.

Idem hot an grauwer laken. Constat £6 gr. Summa 4 sc.

[1333.] Item Heinrich Rinlender hot ein schiff von 100 lesten. Constat 350 mr. Summa 1 $\frac{1}{2}$ mr. minus 1 sc. vor dy helfte us ballast.

[1334.] Item Herman Helingk hot ein schiff von 2 lesten. Constat 12 mr. Summa 3 s. vor dy helfte us ballast.

[1335.] Item Ludike Drangmeister hot ein schute von 10 lesten. Constat 10 mr. Summa 1 sc. vor dy helfte in ballast.

[1336.] Item Ludike Drangmeister hot ein schute von 10 lesten. Constat 10 mr. Summa 1 sc. vor dy helfte us.

Item Heinrich vom Strysse 3 $\frac{1}{2}$ last salcz noch tuneeczal. Constat 20 mr. Summa 4 sc.

Item Peter Winkeldorp 3 last salcz. Constat 20 mr. Summa 4 sc.

- (S. 281)
(f. 139^v) [1337.] Item Heinrich Struwink hot ein schiff von 40 lesten. Constat 40 mr. Summa 4 sc. vor dy helfte in.
Idem hot 3 tunen putter. Constant $7\frac{1}{2}$ mr. Summa ^a4 s.^a
^{a-a} *recte*: $3\frac{1}{2}$ s. 3 d.
- [1338.] Item Andreues Husman hot ein schute von 16 lesten. Constat 16 mr. Summa $\frac{1}{2}$ [f.] 6 d. in und us.
Item Herman Scholcze $3\frac{1}{2}$ last salcz, an hoppen. Constant 24 mr. Summa 5 sc. minus 6 d.
Item Hannes Hermansdorp 2 last salcz, an tunen. Constant 20 mr. Summa 4 sc.
- [1339.] Item Borgart Zeyn hot ein schiff von 20 lesten. Constat 30 mr. Summa $\frac{1}{2}$ f. vor dy helfte us.
Item Hannes Finckeman 40 grauwer [laken], 800 lywant. Constat 75 mr. Summa 15 sc.
Item Hannes vom Lessen 2 last salcz. Constat 13 mr. Summa $6\frac{1}{2}$ s.
Item Niclus Cypser $2\frac{1}{2}$ last salcz. Constat 15 mr. Summa $\frac{1}{2}$ f.
Item Merthin Kersseboom 15 tunen salcz, 4 Condidische laken. Constat 14 mr.^a Summa 7 s.
Item Cuncze Melczer 2 last salcz, an grauwen laken. Constat 22 mr. minus 8 sc. Summa 4 sc. 9^b d.
^a Summa zu mr. *korrigiert*. ^b *recte*: 10.
- [1340.] Item Claues Nigenkerke hot ein schiff von 26 lesten. Constat 28 mr. Summa $\frac{1}{2}$ f. minus 6 d. vor dy helfte us.
Item Hannes Slochow $\frac{1}{2}$ last salcz. Constat 3 mr. Summa 18 d.
Item Rodolff Juterbuch^a 1 last salcz. Constat 7 mr. Summa $3\frac{1}{2}$ s.
^a *Hs.* Juterbuch.
- [1341.] Item Rutger Busow hot ein schiff von 28 lesten. Constat 60 mr. Summa 1 f. vor dy helfte us.
Idem hot $\frac{1}{2}$ last salcz. Constat 3 mr. Summa 18 d.
Item Hannes Nagel 4 grauwer laken, an lothe. Constat 26 mr. Summa ^a1 f. 1 s.^a
Item Herman Winckel 8 leste salcz. Constat 42 mr. Summa 8 sc. 1 s.
Item Albrecht Soltow an grauwen laken. Constat 10 mr. Summa 2 sc.
Item Hannes Krakow 2 Mesnische, 3 grauwe laken, 2 Cumysche. Constant 24 mr. Summa 5 sc. minus 6 d.
Item Mathis von Lunden 2 last salcz, an gewant. Constat 30 mr. Summa 1 f.
Item Detleff von Minden 16 grawer laken. Constat 52 mr. Summa 10 sc. 1 s.
^{a-a} *recte*: 5 sc. 6 d.
- (S. 282)
(f. 140^v) [1342.] Item Claues Duker hot ein schiff von 18 lesten. Constat 20 mr. Summa 2 sc. vor dy helfte us.
Item^a Hannes Cunrades 3 last salcz^b. Constat 18 mr. Summa 9 s.
Item Peter Plate $2\frac{1}{2}$ last salcz. Constat 17 mr. Summa 8 s. 6 d.
^a *Folgt (offenbar fehlerhaft) j (1)*. ^b *Hs. (fehlerhaft) sast*.
- [1343.] Item Schipper Morter hot ein schiff von 20 lesten. Constat 30 mr. Summa $\frac{1}{2}$ f. vor dy helfte us.
Item Herman Cotman 5 leste salcz, 35 grauwer laken. Constat 80 mr. Summa 16 sc.
Item Kessin Welthuzen 4 leste salcz, 2 sack hoppen. Constant 30 mr. Summa 1 f.

- [1344.] Item Jurgen Senger hot ein schute von 5 lesten. Constat 11 mr. Summa 1 sc. 3 d. vor dy helfte us ballast.
- [1345.] Item Johan Papengut hot ein schute von 60 lesten. Constat 300 mr. Summa 5 f. vor dy helfte us.
Item Hannes Stolczffus 1 last salcz, 2 leste kasten. Constat 54 mr. Summa 11 sc. minus 6 d.
Item Andreues Symon 11 grauer laken. Constat 14 mr. Summa 7 s.
Item Heinrich von Sost an specerie. Constat 20 mr. Summa 4 sc.
- [1346.] Item Ditherich Schutte hot ein schiff von 24 lesten. Constat 30 mr. Summa ½ f. vor dy helfte us.
Item Claues Cruse 1½ last salcz. Constat 9½ mr. Summa ^a4½ s. ^a
Item Clauues Wollin an gewande 7 mr. Summa 3½ s.
Item Hannes Scheinborn 2 last salcz. Constat 13 mr. Summa 6½ s.
^{a-a} recte: 4½ s. 3 d.
- [1347.] Item Peter Echart hot ein schiff von 16 lesten. Constat 22 mr. Summa 10½^a s. vor in und us.
Item^b hot 6 tunen salcz. Constat 2½ mr. Summa ½ sc.
^a recte: 11. ^b Hs. Item.
- [1348.] Item Merthin Borqow hot ein schute von 16 lesten. Constat 16 mr. Summa 4 s. vor dy helfte us.
- (S. 283)
(f. 140^v) [1349.] Item Ruleff Bode hot ein schute von 9 lesten. Constat 15 mr. Summa 1 lot vor dy helfte us.
Item hot 4 leste salcz, 3 schisslb. hoppen. Constat 21 mr. Summa 4 sc. 6 d.
- [1350.] Item Hannes Frome hot ein schiff von 26 lesten. Constat 40 mr. Summa 4 sc. vor dy helfte in ballast.
- [1351.] Item Bertolt von Baren hot ein schiff von 14 lesten. Constat 20 mr. Summa 2 sc. vor dy helfte us.
Item hot 2 leste salcz. Constat 13 mr. Summa 6½ s.
- [1352.] Item Heinrich Buchholz [hot] ein schute von 6 lesten. Constat 12 mr. Summa 3 s. vor dy helfte us.
Item hot 2 last salcz. Constat 13 mr. Summa 6½ s.
- [1353.] Item Hanes Czabel hot ein schiff von 100 lesten. Constat £100 gr. Summa 1 mr. 9 sc. 10 d. vor dy helfte us.
Item Jon Sye 2 last osemunt. Constat 27 mr. Summa 5 sc. 1 s.
Item Rubert Scholcze 1 stucke vachis, 1 terling^a ^bgrop lywant^b, 7 halbe laken. Constant 50 mr. Summa 10 sc.
Item Jonis Thonis 2 cleine terling, 21 faz osemunt, 1 stucke vachis. Constant 92½ mr. Summa 18½ sc.
Item Hannes Louwe 1 terling, 1 stucke vachis. Constant 26 mr. Summa ^c5 sc. ^c6 d.
Item Thomas Junge 2 terling lywant, 2 terling grop garn. Constat 40 mr. Summa 8 sc.
Item Andreues Grym 2 terling lywant, 2 terling gwant, an decken, 1 last osemunt. Constat 68 mr. Summa 14 sc. minus 1 s.
^a Folgt gestrichen canefaz. ^{b-b} Über der Zeile eingetragen. ^{c-c} xx[vj] (26) zu v (5) sc. korrigiert.

[1354.] Item Frederich Steffensson hot ein schiff von 100 lesten. Constat 500 mr. Summa 2 mr. 2 sc. vor dy helfte us ballast.

Item Herman Medenow 2 terling grauer laken, 4 leste covent, ½ last salcz. Constat 43½ mr. Summa 8½ sc. 6 d.

(S. 284) [1355.] Item Jesse Gerremeister hot ein schiff von 16 lesten. Constat 20 mr. Summa 2 sc.
(f. 141^r) vor dy helfte in.

Idem hot 6 leste drat, 2 last putter. Constant 80 mr. Summa 16 sc.

[1356.] Item Peter Brant hot ein schiff von 16 lesten. Constat 20 mr. Summa 4 sc. vor in und us.

Item Niclus Ysernhoupt 3 last salcz, an tunen. Constat 60 mr. Summa ½ mr.

Item Hannes Gudenstad ½ last salcz. Constat 5 mr. Summa 1 sc.

Item Hannes Jungewise an salcze. Constant 9 mr. Summa 2 sc. minus 6 d.

[1357.] Item Kersten Erikesson hot ein schute von 9 lesten. Constat 8 mr. Summa 2 s. vor dy helfte in.

Idem hot 35 pherd, 1½ tunen putter. Constant 40 mr. Summa 8 sc.

[1358.] Item Kersten Erikisson hot ein schute von 9 lesten. Constat 8 mr. Summa 2 s. vor dy helfte us ballast.

[1359.] Item Clauues Grouffe hot ein schiff von 18 lesten. Constat 24 mr. Summa 6 s. vor dy helfte us.

Item Hannes Sachendorp 5 leste salcz. Constat 30 mr. Summa 1 f.

Item Hannes Bürs an salcz. Constat 10 mr. Summa 2 sc.

Item Gert Post 1½ last salcz. Constat 10 mr. Summa 2 sc.

Idem hot 1 grauer laken. Constat^a 18 mr. Summa 4 sc. minus 1 s.

^a Hs. Constant.

[1360.] Item Sunygel Bunde hot ein schute von 8 lesten. Constat 12 mr. Summa 3 s. vor dy helfte in.

Idem hot 4 tunen putter, 4 faz osemunt. Constant 12 mr. Summa 6 s.

Item Jon Galle 3 tunen putter,^a 8 pherd. Constant 10 mr. Summa 2 sc.

Item Peter Schroder 1½ tune putter, 3 faz osemunt, 6 pherd. Constant 20 mr. Summa 4 sc.

Item Symon 4 pherd. Constant 5 mr. Summa 1 sc.

Item Ingemer Schalle 6 pherd. Constant 8 mr. Summa 4 s.

Item Sunngel Schalle 4 tunen putter^b, 5 faz osemunt, 4 pherd. Constat 25 mr. Summa 5 sc.

^a Folgt gestrichen iij (3). ^b Über der Zeile eingetragen.

(S. 285) [1361.] Item Andreues Salde hot ein schute von 5 lesten. Constat 8 mr. Summa 2 s. vor dy
(f. 141^v) helfte us.

Item Vlrich Wyse an salcz. Constat 7 mr. Summa 3½ s.

Item Gerke Roleff an bires. Constat 6 mr. Summa 3 s.

Item Heinrich Placke an salcze. Constat 7 mr. Summa 3½ s.

[1362.] Item Heinrich Hartlo hot ein schute von 4 lesten. Constat 10 mr. Summa 1 sc. vor dy helfte us.

Idem hot ½ last salcz. Constat 4 mr. Summa 2 s.

Item Ludike Wülleff 1 last salcz. Constat 6 mr. Summa 3 s.

[1363.] Item Schipper Erik hot ein schute von 4 lesten. Constat 8 mr. Summa 2 s. vor dy helfte in.

Idem hot 14 pherd. [Constat] 14 mr. Summa $\frac{1}{2}$ f. minus 6 d.

Item Rangwolt Petersson $1\frac{1}{2}$ tunen putter, 5 pherd. Constat 8 mr. Summa 4 s.

Item Claues Dunker $1\frac{1}{2}$ tune putter, 7 pherd. Constat 10 mr. Summa 2 sc.

Item Hannes Sywerdesson $\frac{1}{2}$ tune putter, 10 pherd. Constat 11 mr. Summa^a 2 sc.^b

^a Constat zu Summa korrigiert. ^{b-b} recte: 2 sc. 6 d.

[1364.] Item Tydike Durschede hot ein schiff von 34 lesten. Constat 60 mr. Summa 1 f. vor dy helfte us.

Item Tydeman Munczer 33 leste salcz. Constat 120 mr. Summa 1 mr.

[1365.] Item Gert Hoppenrot hot ein schiff von 28 lesten. Constat 40 mr. Summa 4 sc. vor dy helfte in ballast.

[1366.] Item Bernt Johannisson hot ein schiff von 80 lesten. Constat 280 mr. Summa 1 mr. 2 sc. vor dy helfte us ballast.

(S. 286) [1367.] Item Peter Ortman hot ein schiff von 52 lesten^a. Constat^b 300 mr. Summa 5 f. vor dy
(f. 142') helfte us.

Item Heinrich Groffe 2 schok balken, 5000 vagenschos, 3 last asche, 1200 brack bogenholz, 2 schok delen, 12 centener^c glas, 1 last ther. Constat 130 mr. Summa 1 mr. 2 sc.

^a Hs. mr. Folgt gestrichen Summa. ^b Über der Zeile eingetragen. ^c Hs. cintener.

[1368.] Item Peter Samer hot ein schiff von 20 lesten. Constat 24 mr. Summa 6 s. vor dy helfte in ballast.

[1369.] Item Peter Jngemersson hot ein schute von 8 lesten. Constat 16 mr. Summa 4 s. vor dy helfte in.

Idem hot 48 pherd, 2 ochsen. Constant 52 mr. Summa 10 sc. 1 s.

[1370.] Item Herman Wydenbrugge hot ein schiff von 20 lesten. Constat 30 mr. Summa $\frac{1}{2}$ f. vor dy helfte in ballast.

[1371.] Item Claues Johannisson hot ein schiff von 20 lesten. Constat 36 mr. Summa $\frac{1}{2}$ f. und 18 d. vor dy helfte in ballast.

[1372.] Item Claues Mudelmow hot ein schutte^a von 12 lesten. Constat 16 mr. Summa 4 s. vor dy helfte in ballast.

^a So!

[1373.] Item Johan Petersson hot ein schute von 3 lesten. Constat 10 mr. Summa 1 sc. vor dy helfte us.

Idem hot $\frac{1}{2}$ last salcz, 2 last covent. Constant 9 mr. Summa $4\frac{1}{2}$ s.

[1374.] Item Gert Starke hot ein schute von 6 lesten. Constat 12 mr. Summa 3 s. vor dy helfte in.

Item Claues Kyl 7 pherd, 1 kwe, 3 tunen dorsch. Constat 8 mr. Summa 4 s.

[1375.] Item Gert Starke hot ein schute von 6 lesten. Constat 12 mr. Summa 3 s. vor dy helfte us.

Idem hot 2 schisslb. salcz. Constant 1 mr. Summa 6 d.

(S. 287) [1376.] Item Claues Cuirinck hot ein schute von 5 lesten. Constat 16 mr. Summa 4 s. vor
(f. 142'') dy helfte us.

Item Peter Houeman 1 last salcz, ½ covent, 2 last tunen. Constat 10 mr. Summa 2 sc.

[1377.] Item Wyllem Pape hot ein schiff von 100 lesten. Constat 200 mr. Summa 20 sc. vor dy helfte in.

Idem hot 500 salcz. Constat £50 gr. Summa 1 mr. 9 sc. 10 d.

Item Florinus Pauuelsson 1 terling. Constat £11 gr. Summa 7 sc. 10 d.

Item Johan Tomasson 1 terling. Constat £8 gr. Summa 5 sc. 10 d.

[1378.] Item Wyllem Pape hot ein schiff von 100 lesten. Constat 200 mr. Summa 20 sc. vor dy helfte us ballast.

[1379.] Item Peter Tydemansson hot ein schiff von 90 lesten. Constat 150 mr. Summa 5 f. vor in und us.

Idem hot 200 salcz. Constat £14 gr. Summa 9 sc. 10 d.

Item Pauuel Ruskensson 1 terling. Constat £10 gr. Summa 1 f. 2 sc. 20 d.

[1380.] Item Mangnus Rolant hot ein schute von 3 lesten. Constat 6 mr. Summa 18 d. vor dy helfte us.

Idem hot 1 takel. Constat 26 mr. [Summa] 5 sc. 6 d.

Idem hot ½ last salcz. Constat 3 mr. Summa 18 d.

[1381.] Item Heinrich Frome hot ein schiff von 40 lesten. Constat 200 mr. Summa 20 sc. vor dy helfte us.

Item Heinrich von Penen an salcz. Constat 49 mr. Summa 10 sc. minus 6 d.

Item Peter Reymersson an bires. Constat 11 mr. Summa 2 sc. 6 d.

Item Claues Detleff an vlachis. Constat 22 mr. Summa 4 sc. 1 s.

Item Laurens Vront an grawen laken. Constat 17 mr. Summa ½ f. 1 s.

(S. 288)
(f. 143') [1382.] Item Peter Dreger hot ein schiff von 28 lesten. Constat 60 mr. Summa 1 f. vor dy helfte in ballast.

[1383.] Item Peter Dreger hot ein schiff von 28 lesten. Constat 60 mr. Summa 1 f. vor dy helfte us.

Idem hot 800 brack vagenschos, 1 schok delen, ½ last ther, 100 clapperholcz, 1 balke, 1 mast, 1 ra. Constant 31 mr. Summa 1 f. 6 d.

Item Merthin Dirkow 4 schok delen. Constant 11 mr. Summa 2 sc. 6 d.

[1384.] Item Arnolt Range hot ein schiff von 60 lesten. Constat 200 mr. Summa 20 sc. vor dy helfte us.

Item Johan Cyp an^a decken, an gwande. Constant £18 gr. Summa ½ mr.

Item Jon Colffil 800 canefaz. Constat 12 mr. Summa 6 s.

Item hot der schipper 2 last kasten. Constat 6 mr. Summa 3 s.

^a Fünf Striche zu an korrigiert.

[1385.] Item Hyldebrant Johannisson hot ein schiff von 60 lesten. Constat £45 gr. Summa 15 sc. vor dy helfte in.

Item Hennyneck von Dalen 800 salcz. Constat £59 gr. Summa 1 mr. 15 sc. 10 d.

[1386.] Item Hyldebrant Johannisson hot ein schiff von 60 lesten. Constat £45 gr. Summa 15 sc. vor dy helfte us ballast.

[1387.] Item Schipper Steinke hot ein schute von 20 lesten. Constat 25 mr. Summa 2½ sc. vor dy helfte in.

Idem hot 60 pherd und chwee. Constant 60 mr. Summa $\frac{1}{2}$ mr.

[1388.] Item Jordan Jngemersson hot ein schute von 6 lesten. Constat 10 mr. Summa 1 sc. vor dy helfte in.

Idem hot 20 pherd, 8 oxhsen, 1 tune putter, 1400 spitvisch. Constat 30 mr. Summa 1 f.

(S. 289)
(f. 143^v)

[1389.] Item Oleff Somer hot ein schute von 20 lesten. Constat 20 mr. Summa 2 sc. vor dy helfte us.

Item Gert von Beweren 1 last salcz. Constat 7 mr. Summa $3\frac{1}{2}$ s.

Item Hannes Koster an lywantes. Constat $7\frac{1}{2}$ mr. Summa 1 lot^a.

Item Mathias Salow an lywant. Constat 6 mr. Summa 3 s.

Item Hannes Storzeholcz 12 tunen salcz. Constant 8 mr. Summa 4 s.

Idem hot der schipper 12 tunen salcz. Constat 5 mr. Summa 1 sc.

^a Auf Rasur.

[1390.] Item Heinrich Seger hot ein schiff von 20 lesten. Constat 26 mr. Summa $2\frac{1}{2}$ sc. 3 d. vor dy helfte us.

Item Peter Grelle 1 last salcz. Constat 6 mr. Summa 3 s.

Item Clauues Rewelt 1 last salcz. Constat 6 mr. Summa 3 s.

Item Rygwin Welthuzen 15 schisslb. salcz. Constat $7\frac{1}{2}$ mr. Summa $3\frac{1}{2}$ s. 3 d.

[1391.] Item Bernt Traffeman hot ein schiff von 20 lesten. Constat 24 mr. Summa 6 s. vor dy helfte us.

Idem hot $\frac{1}{2}$ last salcz, 2 schisslb. hoppen, $\frac{1}{2}$ last bires, 1 faz lantwein, 3 grauwer laken, 1 dosin hosen. Constat 20 mr. Summa 4 sc.

Item Hannes Alderoge $\frac{1}{2}$ last bires, 2 schisslb. [hoppen]. Constat $6\frac{1}{2}$ mr. Summa 3 s. 3 d.

Item Sygge Karlusson $\frac{1}{2}$ last salcz, 2 schisslb. hoppen, 1 Mesnich laken. Constat 12 mr. Summa 6 s.

Item Sthein Jonisson 7 schisslb. hoppen, 2 grauwe laken. Constat 17 mr. Summa $\frac{1}{2}$ f. 1 s.

Item Oleff 3 schisslb. hoppen, $2\frac{1}{2}$ last salcz, $3\frac{1}{2}$ schislb. hoppen, 4 grauwe laken. Constat 35 mr. Summa 7 sc.

Item Peter Oleffzon $3\frac{1}{2}$ schisslb. hoppen, 9 grauwe laken, 1 last salcz. Constat 25 mr. Summa 5 sc.

Item Hannes 2 schislb. hoppen, 1 last salcz, 6 laken. Constat $18\frac{1}{2}$ mr. Summa 9 s. 3 d.

Item Dorsten $\frac{1}{2}$ last salcz, 2 schisslb. hoppen, 5 grauwe laken, 1 Mesnich laken. Constat 19 mr. Summa 4 sc. minus 6 d.

(S. 290)
(f. 144^r)

[1392.] Item Johan Brun hot ein schiff von 20 lesten. Constat 30 mr. Summa $\frac{1}{2}$ f. vor dy helfte in.

Item Reymer von Ruden 5 leste salcz. Constat 30 mr. Summa 1 f.

Idem hot der schipper 15 leste salcz. Constat 90 mr. Summa 3 f.

[1393.] Item Thomas Ludikensson hot ein schiff von 90 lesten. Constat 500 mr. Summa 2 mr. 2 sc. vor dy helfte in.

Idem hot 600 grop^a salcz. Constat £45 gr. Summa 5 f.

Item Arnolt Othe 1 terling, 4 phyffen oley. Constat £32 gr. Summa 21 sc. 10 d.

Item Godike Lenczendik 2 terling. Constat £52 gr. Summa 1 mr. 11 sc. minus 10 d.

Item Gerke Woginkhuzen 1 terling. Constat £32 gr. Summa 21 sc. 10 d.

Item Hannes Bytter 1 terling. Constat £18 gr. Summa $\frac{1}{2}$ mr.

- Item Wychman Osenbrugge 200 corbe wigen und 40 faz wigen. Constat £100 gr. Summa 11 f. 20 d.
- Item Hannes Elardes 2 terling. Constant £59 gr. Summa 1½ mr. ½ f. 10 d.
- Item Hannes Balk 1 bereben faz, 1 phyffe. Constat £12 gr. Summa 8 sc.
- Item Stoffenberg 1 terling. Constat £44 7 s. gr. Summa 1 mr. 5 sc. 17 d.
- Item Hannes Berthehorn 1 terling. Constat £70 gr. Summa 2 mr. minus 40 d.
- Item^b Wynrancke 2 tunen. Constat £6 15 s. gr. Summa 4 sc. 20 d.
- Item Curd Peffel 2 terling. Constat £43 gr. Summa 1 mr. 7^c sc. 20 d.
- Item Mathias Wittenwelt 1 last zeyffe, 3 faz ryse. Constat £14½ 5 s. gr. Summa 10 sc. minus 10^d d.
- Item Cristofer vom Houe 4 terling. Constat £70 gr. Summa 1 mr. 22 sc. 20 d.
- Item Tydeman von Allen 6 terling, 1 faz. Constat £133 gr. Summa 4 mr.
- Item Heinrich von der Hoge 1 terling. Constat £12 gr. Summa 8 sc.
- Item Meues Grunynck 1 terling. Constat £28 gr. Summa 3 f. 20 d.
- Item Hannes von Stegeln 1 terling. Constat £15 gr. Summa 10^e sc.
- Item Heinrich Copperode 4 terling cleine, 6 tunen allün. Constant £46 gr. Summa 5 f. 20 d.
- Item Johan Holzste 3 terling. Constant £53 gr. Summa 1 mr. 11 sc. 10 d.
- Item Degen von Syphen 1 terling, 1 tune. Constant £30 gr. Summa 20 sc.
- Item Heinrich Cremer 1 terling, 1 tune. Constat £30 gr. Summa 20 sc.
- Item S[t]heinwelt 2 terling. Constat £19 gr. Summa ½ mr. 20 d.⁶²
- Item Terrax 1 terling. Constat £30 gr. Summa 20 sc.
- Item Tedeman Swarcze 1 terling. Constat £20 gr. Summa 13 sc. 10 d.
- Item Rutger vom Colke 10 pypen oley. Constat £32½ gr. Summa 22 sc. minus 10 d.
- Item Hyldebrant von den Eken 2 terling. Constat £38 gr. Summa 1 mr. 1 sc. 10 d.
- Item Cersten Baysener 300 grop salcz. Constat £18 gr. Summa ½ mr.
- Item her Herman Hytwelt 1 terling. Constat £50 gr. Summa 1 mr. 9 sc. 10 d.
- Item Gert von der Beke 1 terling. Constat £13 gr. Summa 9 sc. minus 10 d.
- Item Herman Schurman 2 terling, 4 faz rosinen. Constant £70 gr. Summa 1½ mr. 10 sc.
- Item Arnolt Scherer 1 terling, 11 pypen oley. Constat £55 gr. Summa 1½ mr. 1 sc. minus 10^f d.

^a Über der Zeile eingetragen. ^b Folgt gestrichen Berthe[horn]. ^c iiij (4) zu vij (7) korrigiert.
^d recte: 5. ^e v (5) zu x (10) korrigiert. ^f Hs. 2.

[1394.] Item Andreues Angeweke hot ein schiff von 16 lesten. Constat 20 mr. Summa 2 sc. vor dy helfte in.

Idem hot 20 pherd. Constant 48 mr. Summa 10 sc. minus 1 s.

[1395.] Item Theues Ludikensson hot ein schiff von 90 lesten. Constat 500 mr. Summa 2 mr. 2 sc. vor dy helfte us ballast.

[1396.] Item Peter Brun hot ein schiff von 24 lesten. Constat 90 mr. Summa 9 sc. vor dy helfte in.

Idem hot 24 leste salcz. Constat 144 mr. Summa ^a1 mr. ^a5 sc. minus 6 d.

^{a-a} Über der Zeile eingetragen.

⁶² Am unteren Rand rechts zeigt eine Hand nach oben, d.h. auf S. 291, weil die Eintragungen bezüglich des Schiffes dort fortgesetzt werden.

[1397.] Item Andreues Angeweke hot ein schiff von 16 lesten. Constat 20 mr. Summa 2 sc. vor dy helfte us.

Item Prusse 6 leste salcz, 10 schisslb. hoppen, 3 last lediger tunen. Constat^a 54 mr. Summa 11 sc. minus 6 d.

^a Folgt auf der nächsten Zeile Constant.

(S. 292)
(f. 145^r) [1398.] Item Clauues Kinderwader hot ein schiff von 30 lesten. Constat 55 mr. Summa 5½ sc. vor dy helfte in.

Idem hot 20 leste salcz. Constat 120 mr. Summa 1 mr.

[1399.] Item Henynck Trepttow hot ein schiff von 100 lesten. Constat 250 mr. Summa 1 mr. 1 sc. vor dy helfte in.

Item Hannes Bytter 1 terling. Constat £18 gr. Summa ½ mr.

Item Johan von Beuken 3 terling, 1 faz. Constat £84 gr. Summa 2 mr. 8 sc.

Item Wychman Osenbrugge 500 corbe^a, 10 faz mit wigen. Constat £130 gr. Summa 3½ mr. 5 sc. minus 10 d.

Item Hannes Elardes 1 terling, 1 faz. Constat £32 gr. Summa 21 sc. 10 d.

Item Gotschalk von dem Bokel 2 faz. Constat £5 3 s. gr. Summa ½ f. 13 d.

Item Hannes Balk 1 terling. Constat £30 gr. Summa 20 sc.

Item Sthoffenberg 1 terling. Constat £24 14 s. gr. Summa 16 sc. 14 d.

Item Hannes Bertehorn 1 terling. Constat £30 gr. Summa 20 sc.

Item Mewes Grunyck 1 faz mit mutzen, 6 secke rys. Constat £18 gr. Summa ½ mr.

Item Hannes Forrat 5 pypen oley. Constant £15 gr. Summa 10 sc.

Item Hannes Sengel 1 terling. Constat £14 gr. Summa 9 sc. 10 d.

Item Heynrich^b Copperode 2 terling, 3 faz, 3 pypen oley. Constat £46 gr. Summa 5 f. 20 d.

Item Gerlach Holzste 4 pypen oley. Constat £14 gr. Summa 9 sc. 10 d.

Item Lambert Ruge 10 pypen oley, 200 salcz. Constant £48½ gr. Summa 1 mr. 8 sc. 10 d.

Item Gert Woginchuzen 1 terling. Constat £15 gr. Summa 10 sc.

Item Terrax 2 terling. Constant £43 gr. Summa 29 sc. minus 10 d.

Item Johan Vbeke 1 terling, 1 faz mit ladencrude, 2 corbe rosinen, 2 bal rys, 1 bale mandelen, 2 corbe rosinen. Constat £46½ gr. Summa 1 mr. 7 sc.

Item Andreues von dem Wegewür 5 pypen oley, 4 bal rys, 1 bal comel, 2 bal mandelen, 1 faz, 1 terling klein. Constat £40 gr. Summa 1 mr. 2 sc. 20 d.

Item Heinrich Rolich 3 terling, 1 faz mit rosinen, 2 rullen canefaz. Constat £140 gr. Summa 3½ mr. 9 sc. 10 d.

Item Tydeman Swarcze 1^c terling, 2 bothe wíns. Constat £19 gr. Summa ½ mr. 20 d.

Item Herman Cotman 1 terling, 2 pypen oley. Constat £21 gr. Summa 14 sc.⁶³

(S. 293)
(f. 145^r) Item Rotger vom Colke 10 pypen oley. Constat £32½ gr. Summa 22 sc. minus 10 d.

Item Smeding 1 terling,^d 2 bothe wíns, 2 truge faz. Constant £19 gr. Summa ½ mr. 20 d.

Item Hannes Rype 2 terling, 1 bot wíns, 3 faz. Constat £42 gr. Summa 1 mr. 4 sc.

Item Lubbert Banynk 14 bal rys, 1 truge faz. Constat £12 gr. Summa 8 sc.

Item Hannes von der Beke 1 terling. Constat £11 [gr.]. Summa 7 sc. 10 d.

Item Clauues Megedeberg 1 terling. Constat £12 gr. Summa 8 sc.

Item Ditherich von Asselen 1 faz. Constat £27 gr. Summa 3 f.

⁶³ Am unteren Rand rechts zeigt eine Hand nach oben, d.h. auf S. 293, weil die Eintragungen bezüglich des Schiffes dort fortgesetzt werden.

- Item Curd Grymduffel 2 pypen oley. Constat £6 gr. Summa 4 sc.
 Item Kersten Baysener 200 salcz. Constat £21 gr. Summa 14 sc.
 Item her Herman Hytwelt 1 terling. Constat £26 gr. Summa 17 sc. 10 d.
 Item Heinrich vom Holcze 1 faz. Constat £12 gr. Summa 8 sc.
 Item Johan von Thoron 3 pypen oley, 7 tune salpeter, 2 bal rys. Constat £56 gr. Summa
 1½ mr. 1 sc. 10 d.
 Item Herman Schurman 4 faz rosinen. Constant £14½ gr. Summa 10 sc. minus 10 d.
 Item Johan Nagel 200 salcz. Constat £14 gr. Summa 9 sc. 10 d.
^a Hs. crobe. ^b Hs. Henryrich. ^c ij (2) zu j (1) korrigiert. ^d Folgt gestrichen Con[stant].

- (S. 294)
(f. 146^r) [1400.] Item Johan Busch hot ein schiff von 40 lesten. Constat 100 mr. Summa 20 sc. in und
 us ballast.
- [1401.] Item Johan Hyldebrandes hot ein schiff von 40 lesten. Constat £30 gr. Summa 10 sc.
 vor dy helfte us ballast.
- [1402.] Item Johan Parcham hot ein schiff von 50 lesten. Constat £43 gr. Summa 14 sc. 10
 d. vor dy helfte us ballast.
- [1403.] Item Hannes Frome hot ein schiff von 20 lesten. Constat 40 mr. Summa 4 sc. vor dy
 helfte us ballast.
- [1404.] Item Niclus Swensson hot ein schute von 3 lesten. Constat 10 mr. Summa 2 sc. vor^a
 in und us.
 Idem hot 22 pherd. Constat 30 mr. Summa 1 f.
 Idem hot weder us 12 tunen salcz, 2 Mesnysche^b laken, 2 schisslb. hoppen. Constat 16
 mr. Summa ½ f. 6 d.
^a Folgt gestrichen dy [helfte]. ^b Hs. Mesnynsche.
- [1405.] Item Peter Rygwin hot ein schiff von 18 lesten. Constat 30 mr. Summa ½ f. vor dy
 helfte in ballast.
- [1406.] Item Tymme Hagemeister hot ein schiff von 100 lesten. Constat 230 mr. Summa 23
 sc. vor dy helfte us.
 Item Heinrich Kastemecher 1 schok delen, 6 leste kasten. Constat 15 mr. Summa ½ f.
 Item Rubert Bentley 2 terling. Constat £21 gr. Summa 14 sc.
 Item Thomas Alrede 1 terling. Constat £16 gr. Summa 10 sc. 20 d.
 Item Tydeman Greffe 40 centener copper. Constat 60 mr. Summa ½ mr.
 Item Niclus Boldorp 1 terling. Constat £6 [gr.]. Summa 4 sc.
 Item Mapes 3 tunen czwirn und decken. Constat £12 gr. Summa 8 sc.
 Item Jon Cottene 1 terling. Constat £12 gr. Summa 8 sc.
 Item Heinrich Gergen 2 terling. Constant 24 mr. Summa 5 sc. minus 6 d.
- (S. 295)
(f. 146^v) [1407.] Item Schipper Winneweder hot ein schute von 30 lesten. Constat 60 mr. Summa 1 f.
 vor dy helfte us.
 Item Herman Winkel 1½ last salcz, 2 terling. Constant 85 mr. Summa 17 sc.
 Item Merthin Lindenow 1 terling. Constat 110½ mr. Summa 22 sc. 3 d.
 Item Kedingk Schalm 1½ last salcz, 12 grauwer laken, ½ dosin hosen. Constat 25 mr.
 Summa 5 sc.
 Item Reymer 1 last salcz, ½ last cypollen, 5 grauwer laken, 2 halbe Engelische. Constat
 21 mr. Summa 4 sc. 6 d.

Item Peter Niclusson 2 last salcz, 2 schisslb. hoppen, 6 grauwer laken, 1 last cypollen, ½ dosin hozen. Constat 28 mr. Summa 1 f. minus 1 s.

Item Laurencz 2 Cunysche laken, 3 grauwe laken, 2 schisslb. hoppen, 1½ last salcz, ½ dosin hozen. Constat 29 mr. Summa ^a1 f. 6 d.^a

Item Sywert 1½ last salcz. Constat 9 mr. Summa 4½ s.

Item Jacob 1 last salcz, 12 grauwe laken, ½ dozín hozen, 3 tunen lokis. Constat 23 mr. Summa 4½ sc. 3 d.

Item Peter Heinrick an bylden. Constat 20 mr. Summa 4 sc.

Item Heinrich vom Holcze 3½ last salcz. Constat 20 mr. Summa 8 sc.

^{a-a} *recte*: minus 6 d.

[1408.] Item Hannes Campper hot ein schiff von 28 lesten. Constat 80 mr. Summa 8 sc. vor dy helfte in ballast.

[1409.] Item Thomas Niclusson hot ein schiff von 14 lesten. Constat 30 mr. Summa ½ f. vor dy helfte in.

Idem hot 6 pherd, 1 last ysern, ½ last lachis. Constat 27½ mr. Summa ^a13 s.^a

Item Jngemer Sachse 2½ last ysern, 18 pherd, ½ last zeel, ½ last putter. Constat 84 mr. Summa 16 sc. 2 s.

Item Gundeman Jacobesson ½ last ysern, 3 decher hude. Constat 10 mr. Summa 2 sc.

^{a-a} *recte*: 13 s. 9 d.

(S. 296) [1410.] Item Johan Duger hot ein schiff von 40 lesten. Constat £30 gr. Summa 10 sc. vor dy helfte us.

(f. 147^r)

Item Clauues Wytte 20 leste pech & ther, 8 last asche, 4 last weysse. Constat 110 mr. Summa 22 sc.

[1411.] Item Lorencz Kop hot ein schiff von 20 lesten. Constat 30 mr. Summa ½ f. vor dy helfte in ballast.

[1412.] Item Johan vom Hamme hot ein schiff von 20 lesten. Constat 28 mr. Summa 7 s. vor dy helfte in ballast.

[1413.] Item Peter von Jngeren hot ein schiff von 100 lesten. Constat 200 mr. Summa 20 sc. vor dy helfte in.

Idem hot 1600 grop salcz. Constat 170 mr. Summa 1 mr. 10 sc.

Item Hannes Berckhof 3 pypen oley, 6 bote weins. Constat £27 gr. Summa 3 f.

Item Curd Stalberg 2 terling. Constant £33 8 s. gr. Summa 22 sc. 8 d.

Item Gregorius Herendorp 2 terling, 6 pypen oley. Constat £54 gr. Summa 1½ mr.

Item Gobel Pecow 16 pypen oley. Constat £56^a gr. Summa^b 1½ mr. 1 sc. 10 d.

Item Henynck von Dalen 6 pypen oley. Constat £21 gr. Summa 14 sc.

Item Heinrich vom Holcze 12 bal rys. Constat £12 gr. Summa 8 sc.

Item Gert von der Beke 10 tunen seyfe. Constant £7 gr. Summa 5 sc. minus 10 d.

Item Winrancke 1 packelich. Constat £16 gr. Summa 11 sc. minus 10 d.

^a liij (53) zu lvj (56) korrigiert. ^b Folgt gestrichen 1½ sc.

(S. 297) [1414.] Item Hannes Drakenwelt hot ein schute von 18 lesten. Constat 25 mr. Summa 2½ sc. vor dy helfte us ballast.

(f. 147^r)

[1415.] Item Peter Block hot ein schiff von 24 lesten^a. Constat 30 mr. Summa ½ f. vor dy helfte us.

Idem hot 650 bodickholcz. Constat 13 mr. Summa $\frac{1}{2}$ f. minus 1 s.

^a mr. zu lesten korrigiert.

[1416.] Item Johan Brunigesson hot ein schiff von 150 lesten. Constat 500 mr. Summa 2 mr. 2 sc. vor dy helfte us.

Item Gert von der Beke 50 leste asche, 8000 vagenschos, 4 schok delen, 250 clapperholcz. Constant 300 mr. Summa $2\frac{1}{2}$ mr.

Item Johan Mudelinghuff 6 stucke vachis. Constant 76 mr. Summa 15 sc. 6 d.

[1417.] Item Lange Jacub hot ein schiff von 14 lesten. Constat 15 mr. Summa $\frac{1}{2}$ f. vor in und us.

Idem hot 7 leste heringes, $4\frac{1}{2}$ tune. Summa 1 mr. 6 sc.

Item Hannes Pote 15 tune heringes. Summa 5 sc.

Item Hannes von Werne $2\frac{1}{2}$ last heringes. Summa 10 sc.

Item Bernt Zegeffrit 16 tunen heringes. Summa 5 sc. 10 d.

Item Clauues Pathenhuzen $16\frac{1}{2}$ tune heringes. Summa $5\frac{1}{2}$ sc.

Item Gert von Munster 8 tunen heringes. Summa $\frac{1}{2}$ f. minus 10 d.

Item Heinrich Brutzkow 1 last heringes. Summa 4 sc.

[1418.] Item Peter Rygwin hot ein schiff von 18 lesten. Constat 30 mr. Summa $\frac{1}{2}$ f. vor dy helfte us.

Idem hot 10 leste covent. Constant 25 mr. Summa 5 sc.

Item Niclus Calow an tyschen und spelbret. Constant 14^a mr. Summa 7 s.

Item Peter Crowel 1 tune weins. Constat 4 mr. Summa 2 s.

Item Heinrich Leffeler 20 kasten rumpe. Constant 6 mr. Summa 3 s.

Item Peter Calow 5 tafelen, 4 kasten. Constant 8 mr. Summa 4 s.

Item Symon Poytin 5 leste bires. Constant [10] mr. Summa 2 sc.

^a vij (7) zu xiiij (14) korrigiert.

(S. 298)
(f. 148^r) [1419.] Item Herman vom Lo hot ein schiff von 60 lesten. Constat £48 gr. Summa $\frac{1}{2}$ mr. 4 sc. vor dy helfte in.

Item Henynck von Dalen 800 salcz. Constat £53 gr. Summa $1\frac{1}{2}$ mr. minus 2 s.

[1420.] Item Herman vom Lo hot ein schiff von 60 lesten. Constat £48 gr. Summa $\frac{1}{2}$ mr. 4 sc. vor dy helfte us ballast.

[1421.] Item Herman Wydenbrugge hot ein schiff von 100 lesten. Constat 300 mr. Summa 5 f. vor dy helfte us.

Item Herman Bredewelt 10 last salcz. Constant 60 mr. Summa $\frac{1}{2}$ mr.

Idem hot 5 halbe, 2 ganzce laken. Constant 26 mr. Summa 5 sc. 6 d.

Idem hot^a 40 grawen laken. Constat 40 mr. Summa 8 sc.

Item Heinrich Holtman 10 leste^b covent. Constant $27\frac{1}{2}$ mr. Summa $5\frac{1}{2}$ sc.

Item Hannes von dem Brele 2 last osemunt. Constant 28 mr. Summa 1 f. minus 1 s.

Item Peter Cuburck 3 last covent, $\frac{1}{2}$ last salcz, 2 last dryfeldiger tunen. Constant 13 mr. Summa $6\frac{1}{2}$ s.

Item Hannes Prange 1 last salcz. Constat 6 mr. Summa 3 s.

^a hot fehlerhaft wiederholt. ^b Folgt gestrichen bires.

[1422.] Item Hannes Tytze hot ein schiff von 16 lesten. Constat 16 mr. Summa 4 s. vor dy helfte in ballast.

[1423.] Item Gunedeman Schinduch hot ein schiff von 16 lesten. Constat 25 mr. Summa $2\frac{1}{2}$ sc. vor dy helfte us.

Idem hot ein stucke w̄ins. Constat 10 mr. Summa 2 sc.

Idem hot 4 schisslb. hoppen, 1 schislb. gropen, an grauwen laken. Constat 30 mr. [Summa 1 f.].

Item Alleff von dem Bruche 3 ame Rynisch wins, 3 faz lantw̄in, 9 grauwe laken, $\frac{1}{2}$ last cypollen. Constat 27 mr. Summa 5 sc. 1 s.

Item Peter Sokelant 5 schisslb. hoppen, 3 grawe laken, $\frac{1}{2}$ dosin hozen. Constat^a 15 mr. Summa $\frac{1}{2}$ f.

Item Johan Petersson 4 grauwe laken, 1 Cunych. Constat 11 mr. Summa 2 sc. 6 d.

Item Swen Wulleff 1 last salcz, 3 schisslb. hoppen. Constat 12 mr. Summa 6 s.⁶⁴

(S. 299)
(f. 148^v) Item Haken Boyonsson 3 schisslb. hoppen, 1 last salcz, 3 grauwe laken, 7 gropen. Constat 20 mr. Summa 4 sc.

Item Swen Winne 1 schisslb. hoppen, $\frac{1}{2}$ last salcz, 2 grauwer laken, 5 par hozen. Constat 9 mr. Summa $4\frac{1}{2}$ s.

Item Hannes Igelisson 3 grauwe laken, $2\frac{1}{2}$ schisslb. hoppen, 4 par hozen, $\frac{1}{2}$ last salcz. Constat 13 mr. Summa $2\frac{1}{2}$ sc. 3 d.

Item Hannes Grosse 1 schisslb. hoppen. Constat 1 mr. Summa 6 d.

Item Peter Jnguerrsson 1 schislb. hoppen, 3 tunen salcz, 2 grauwer laken. Constat $8\frac{1}{2}$ mr. Summa 4 s. 3 d.

^a Constat *fehlerhaft wiederholt*.

[1424.] Item Sthorzebecher hot ein schiff von 100 lesten. Constat 500 mr. Summa 2 mr. 2 sc. vor dy helfte us.

Idem hot 3000 vagenschos, 7 last asche, 8 last ther, $1\frac{1}{2}$ schok delen, 100 bogenholz, 350 rymenholz, 100 clapperholz. Constat 182 mr. Summa $1\frac{1}{2}$ mr. 2 s.

[1425.] Item S[ch]ypper Erik hot ein schute von 3 lesten. Constat 8 mr. Summa 2 s. vor dy helfte us.

Idem hot 9 schisslb.^a salcz. Constat 6 mr. Summa 3 s.

Item Reynolt Petersson 1 last salcz. Constat 6 mr. Summa 3 s.

Item Claues $\frac{1}{2}$ last salcz, $\frac{1}{2}$ last cypollen. Constat 4 mr. Summa 2 s.

Item Myssener $\frac{1}{2}$ last salcz. Constat $6\frac{1}{2}$ mr. Summa 3 s. 3 d.

^a *Folgt gestrichen* hoppen.

[1426.] Item Schipper Stheinke hot ein schute von 20 lesten. Constat 20 mr. Summa 2 sc. vor dy helfte us.

Idem hot 6 leste salcz. Constat 36 mr. Summa 7 sc. 6 d.

[1427.] Item Jordan Ingebrechtzon hot ein schute von 3 lesten. Constat 10 mr. Summa 1 sc. vor dy helfte us.

Idem hot an salcze. Constat 20 mr. Summa 4 sc.

(S. 300)
(f. 149^r) [1428.] Item Tydike Detmer hot ein schiff von 30 lesten. Constat 60^a mr. Summa 1 f. vor dy helfte in.

Idem hot 26 leste salcz. Constat 156 mr. Summa 1 mr. 7 sc. 6 d.

⁶⁴ Am unteren Rand rechts zeigt eine Hand nach oben, d.h. auf S. 299, weil die Eintragungen bezüglich des Schiffes dort fortgesetzt werden.

Idem hot 1 terling, 2 truge faz. Constat 48 mr. Summa $9\frac{1}{2}$ sc. 3 d.

^a lxxx (80) zu lx (60) durch Tilgen korrigiert.

[1429.] Item Oleff Bosman hot ein schiff von 26 lesten. Constat 60 mr. Summa 1 f. vor dy helfte us.

Item Hyldebrant von den Eken 2 terling grauwer laken, Constant 50 mr. Summa 10 sc.

Item Ditherich Hake 2 terling, 1 faz, 4 stücke blyes. Constat 145 mr. Summa 1 mr. 5 sc.

Item Godike Lenczendig 1 terling grauwer laken. Constat 28 mr. Summa 1 f. minus 1 s.

Item Gert Wuginchuzen 2 terling grauwer laken. Constant 54 mr. Summa 11 sc. minus 6 d.

Item Hannes Stheinwelt 2 terling grauwer laken, $\frac{1}{2}$ tune comel, 3 stücke blyes. Constat 45 mr. Summa 9 sc.

Item Hannes Burhoff 12 grauwer laken. Constat 20 mr. Summa 4 sc.

Item Heinrich Swarcze 8 leste salcz, 2 schisslb. hopen, 8 grauwer laken. Constat 62 mr. Summa $\frac{1}{2}$ mr. 1 s.

Item Arnolt von Gyseln an specerie 8 mr. Summa 4 s.

Item Laurencz 4 last salcz, 7 grauwe laken, 1 Engelich. Constat 36 mr. Summa 7 sc. 6 d.

Item Herman von Clone 2 rulle lywant, 2 stücke grauwer laken, 2 Engelich, 1 last salcz, 14 schisslb. hopen. Constat 140 mr. Summa 1 mr. 4 sc.

Item Bertram Frederich 2 schisslb. copper, 3 grauwer laken. Constat 24 mr. Summa 5 sc. minus 6 d.

[1430.] Item Kirsten Smyt hot ein schiff von 28 lesten. Constat 40 mr. Summa 4 sc. vor dy helfte us.

Item Claues Renczow 2 last salcz, 2 schisslb. hopen. Constat 18 mr. Summa 9 s.

Item Heine Degen 2 last salcz, 1 schisslb. hopen, 4 Condidische laken, 600 lywant^d. Constat 38 mr. Summa 7 sc. 18 d.⁶⁵

(S. 301)

(f. 149^v)

Item Albrecht Stüt an salcze. Constat 18 mr. Summa 9 s.

Item Cirsten Wullram 2 last salcz. Constat 15 mr. Summa $\frac{1}{2}$ f.

Item Hannes Ostendorp 1 last salcz. Constat 6 mr. Summa 3 s.

^a Hs. lywynt.

[1431.] Item Jonis Gundemansson hot ein schute von 8 lesten. Constat 12 mr. Summa 3 s. vor dy helfte in.

Idem hot 30 pherd, $3\frac{1}{2}$ tunen putter, 4 decher clyppinge, 10 elendes hude. Constat 39 mr. Summa 8 sc. minus 6 d.

[1432.] Item Jonis Gundemansson hot ein schute von 8 lesten. Constat 12 mr. Summa 3 s. vor dy helfte us.

Idem hot 7 tunen salcz, 1 Cumych, 1 Engelich, 3 gropen, 3 tunen bires, 1 schisslb. hopen. Constat 17 mr. Summa $\frac{1}{2}$ f. 1 s.

Item Oleff Niclsson $1\frac{1}{2}$ Mesnich, 4 gropen. Constat 8 mr. Summa 4 s.

Item Gunder Petersson 1 Cunysch, $\frac{1}{2}$ Engelisch, 4 tunen salcz, 4 gropen. Constat 12 mr. Summa 2 sc. 1 s.

Item Mathis 3 tunen salcz, 5 gropen, $\frac{1}{2}$ Mesnisch. Constat 6 mr. Summa 3 s.

Item Winneweder 1 Cunysch, 2 gropen, 1 tune salcz. Constat 7 mr. Summa $3\frac{1}{2}$ s.

⁶⁵ Am unteren Rand rechts zeigt eine Hand nach oben, d.h. auf S. 301, weil die Eintragungen bezüglich des Schiffes dort fortgesetzt werden.

[1433.] Item Heinrich Pyckman hot ein schiff von 16 lesten. Constat^a 50 mr. Summa 5 sc. vor dy helfte us.

Item Ludike Wüllff 10 leste bires. Constat 30 mr. Summa 1 f.

Item Clauues Harderwig 4 leste covent. Constat 12 mr. Summa 6 s.

^a Hs. Constant.

[1434.] Item Heinrich Moge hot ein schiff von 70 lesten. Constat 400 mr. Summa 1½ mr. 4 sc. vor dy helfte us ballast.

(S. 302)
(f. 150^r)

[1435.] Item Wolqwin Hyldebrandisson hot ein schiff von 30 lesten. Constat £12 gr. Summa 4 sc. vor dy helfte us.

Item Wolrinus Pauuelsson 1400 holcz, 4 last weysse, 4 last asche, 2 schok delen. Constat 94 [mr.] Summa 19 sc. minus 6 d.

[1436.] Item Drulleshagen hot ein schiff von 100 lesten. Constat 400 mr. Summa 1½ mr. 4 sc. vor dy helfte us ballast.

Idem hot 4 schisslb. hoppen, 4 leste kasten. Constat 20 mr. Summa 4 sc.

[1437.] Item Herke Jon hot ein schiff von 30 lesten. Constat £9 gr. Summa ½ f. vor dy helfte us.

Idem hot 3000 brack vagenschos, 3 leste meles, ½ last osemunt, 2 last asche. Constat 53 mr. Summa 11 sc. minus 1 s.

[1438.] Item Thomas Hannesson hot ein schiff von 40 lesten. Constat £30 gr. Summa 10 sc. vor dy helfte us.

Item Jon Dodinthun 4 last asche, 1 last osemunt, 2 last ther, 3 stucke vachis, 300 bogenholcz, 100 cnarreholcz^a, 20 delen, 100 clapperholcz, 300 vagenschos. Constat 95 mr. Summa 19 sc.

Item Wyllem Bryck 1 last osemunt, 1 last lant ysern, 1 last asche, 1 last lampen oley, 1 last ther, 700 vagenschos, 100 clapperholcz, 1 stucke vachis. Constat 83 mr. Summa 17 sc. minus 1 s.

Item Rutger Walche 1 last vlachis, ½ last lant ysern, ½ last osemunt, 1 last zeel, 2 last asche, 2 last ther, 1 stucke vachis, 40 delen, 100 bogenholcz, 1000 vagenschos. Constat 104 mr. Summa 21 sc. minus^b 10^c d.

Item Jacub Brothagen 1 terling. Constat 50 mr. Summa^d 10 sc.

^a Hs. crarholcz. Folgt gestrichen ij (2). ^b minus fehlerhaft wiederholt. ^c recte: 6. ^d Über der Zeile eingetragen.

(S. 303)
(f. 150^r)

[1439.] Item Rambolt Johannisson hot ein schiff von 70 lesten. Constat £50 gr. Summa 17 sc. minus 10 d. vor dy helfte us.

Idem hot 3000 brack^a vagenschos, 5 last asche, 2 last ysern. Constat 75½ mr. Summa 15 sc. 3 d.

Item Clauues Reynoldesson 4 last asche, 2½ last weysse. Constat 37½ mr. Summa 7½ sc.

^a Über der Zeile eingetragen.

[1440.] Item Symon Jngemersson hot ein schiff von 16 lesten. Constat 16 mr. Summa 4 s. vor dy helfte us.

Idem hot 2 last salcz, 1 schisslb. hoppen, 8^a gropen. Constat 30 mr. Summa 1 f.

^a j (1) zu viij (8) korrigiert.

[1441.] Item Herman Wydenbruge hot ein schiff von 20 lesten. Constat 30 mr. Summa $\frac{1}{2}$ f. vor dy helfte us ballast.

[1442.] Item George von Borken hot ein schiff von 80 lesten. Constat 300 mr. Summa 5 f. vor dy helfte us ballast.

Item Tamme 1 terling grauer laken, 1 fessichin czaferan. Constat 40 mr. Summa 8 sc.

Item Jacob Brothagen 1 terling. Constat 50 mr. Summa 10 sc.

[1443.] Item Czwin hot ein schiff von 24 lesten. Constat 30 mr. Summa 1 f. vor in und us.

Item Kersten 3 leste salcz, 8 grauwe laken. Constat 29 mr. Summa ^a1 f.^a

Item Lodewig 3 leste salcz, 11 grauwe laken. Constat 30 mr. Summa 1 f.

Item Tydike Gerdeman 3 leste salcz. Constat 18 mr. Summa 9 s.

Item Laurencz Kragenschos 1 terling. Constat 30 mr. Summa 1 f.

^{a-a} *recte:* 1 f. minus 6 d.

[1444.] Item Clauues Wrede hot ein schiff von 20 lesten. Constat 30 mr. Summa 1 f. in und us ballast.

(S. 304) [1445.] Item Johan Petersson hot ein schiff von 100 lesten. Constat 400 mr. Summa ^a1 $\frac{1}{2}$ mr.
(f. 151') 4 sc.^a in und us ballast.

Item Heinrich vom Holcze 3 last ysern, 1 schymmeise. Constat 42 mr. Summa 8 sc. 1 s.

^{a-a} *Da für Ein- und Ausfahrt gezahlt wird, müßte der Pfundzoll 3 mr. 8 sc. betragen.*

[1446.] Item Johan Gerdesson hot ein schiff von 70 lesten. Constat £60 gr. Summa ^a20 sc.^a in und us ballast.

^{a-a} *Da für Ein- und Ausfahrt gezahlt wird, müßte der Pfundzoll 40 sc. betragen.*

[1447.] Item Croneman hot ein schiff von 18 lesten. Constat 24 mr. Summa 6 s. vor dy helfte us.

Item Arnolt Welige an salcze. Constat 40 mr. Summa 8 sc.

[1448.] Item Thomas Niclusson hot ein schiff von 15 lesten. Constat 30 mr. Summa $\frac{1}{2}$ f. vor dy helfte us.

Idem hot an salcz. Constat 50 mr. Summa 10 sc.

[1449.] Item Frederich Wrecht hot ein schiff von 15 lesten. Constat 20 mr. Summa 2 sc. vor dy helfte us.

Idem hot an salcze, an gewande. Constat 82 mr. Summa 16 sc. 1 s.

[1450.] Item Sunnygel Bunnde hot ein schute von 8 lesten. Constat 10 mr. Summa 1 sc. vor dy helfte us.

Idem hot an salcze, an gewande. Constat 30 mr. Summa 1 f.

[1451.] Item Jon Galle hot ein schiff von 12 lesten. Constat 16 mr. Summa 4 s. vor dy helfte us ballast.

[1452.] Item Andreu[e]s Fycke hot ein schute von 12 lesten. Constat 16 mr. Summa 4 s. vor dy helfte in ballast.

[1453.] Item Hannes Smyt hot ein schiff von 24 lesten. Constat 30 mr. Summa $\frac{1}{2}$ f. vor dy helfte us ballast.

(S. 305) [1454.] Item Bernt Glude hot ein schute von 16 lesten. Constat 16 mr. Summa 4 s. vor dy
(f. 151') helfte us.

Idem hot 2 leste salcz. Constat 12 mr. Summa 6 s.

Item Jacob Wormenyt 2 leste salcz. Constat 12 mr. Summa 6 s.

Item Curd Schurman 1 last salcz. Constat 6 mr. Summa 3 s.

Item Hagemeister 2½ last salcz. Constat 15 mr. Summa ½ f.

[1455.] Item Bertolt von Waren hot ein schiff von 14 lesten. Constat 20 mr. Summa 2 sc. vor dy helfte in ballast.

[1456.] [Item] Andreues Cruger hot ein schiff von 30 lesten. Constat 40 mr. Summa 4 sc. vor dy helfte in ballast.

Item Ballik 1 pherd, 9 tunen putter, 1 bereben faz. Constant 60 mr. Summa ½ mr.

Item Prusse 3 tunen putter, 16 tunen dorsch, 1 pherd. Constat 14 mr. Summa 7 s.

[1457.] Item Bernt Bode hot ein schiff von 12 lesten. Constat 20 mr. Summa 2 sc. vor dy helfte in.

Idem hot 2 leste salcz. Constat 12 mr. Summa 6 s.

Item Hannes Winter 9 leste salcz. Constat 54 mr. Summa 11 sc. minus 6 d.

[1458.] Item Shipper [Claues] Cnorbike hot ein schiff von 24 lesten. Constat 40 mr. Summa 4 sc. vor dy helfte in ballast.

[1459.] Item Holmenstein Petersson hot ein schiff von 12 lesten. Constat 16 mr. Summa 4 s. vor dy helfte us.

Idem hot 6 last salcz, 15 grauwe laken, 1 Engelich. Constat 72 mr. Summa 14 sc. 1 s.

(S. 306
f. 152')

[1460.] Item Johan Curdes hot ein schiff von 80 lesten. Constat 250 mr. Summa 5 f. vor dy helfte in ballast.

Item Curd Rulinghuzen 1 terling. Constat £34 gr. Summa 22 sc. 20 d.

[1461.] Item Johan Curdes hot ein schiff von 80 lesten. Constat 250 mr. Summa 5 f. vor dy helfte us ballast.

Item Wyllem Mudfforde ³3 terling^a. Constat 75 mr. Summa 15 sc.

Item Johan Dodinthun 3 stucke, an vlachis und an garn. Constat £10 gr. Summa 1 f. 20 d.

Item Tydeman Cluffer 100 schein cabelgarn, 2 tunen winge. Constant 53 mr. Summa 10½ sc. 3 d.

^{a-a} Über der Zeile eingetragen.

[1462.] Item Clauues Borgewal hot ein schiff von 30 lesten. Constat 50 mr. Summa 5 sc. vor dy helfte us.

Item Johan Runge 1000 brack vagenschos, 3 schok delen, 300 rymenholcz. Constat 24 mr. Summa 5 sc. minus 6 d.

Item Johan Mudelinghuff 1 faz. Constat 12 mr. Summa 6 s.

[1463.] Item Merthin Mergenwlet^a hot ein schiff von 16 lesten. Constat 20 mr. Summa 2 sc. vor dy helfte in ballast.

^a So! Gemeint ist wohl Mergenwelt/Marienwelt.

[1464.] Item Marqwart Nygeman hot ein schiff von 14 lesten. Constat 20 mr. Summa 2 sc. vor dy helfte us.

Idem hot 2 last osemu[n]t, 2 last salcz, 2 last dorsch, 4 faz zeel, 1 sex[s]ig flos, 4 Engelische. Constat 82½ mr. Summa 16½ sc.

[1465.] Item Heinrich Gudiar hot ein schiff von 17 lesten. Constat 28 mr. Summa $\frac{1}{2}$ f.^a vor dy helfte in ballast.

^{a-a} recte: 7 s.

(S. 307)
(f. 152^v) [1466.] Item Jesse Bunde hot ein schiff von 12 lesten. Constat 16 mr. Summa 4 s. vor dy helfte in.

Idem hot 22 pherd, 4 tunen putter, 2 tunen keze, 2 tunen dorsch. Constat 34 mr. Summa 7 sc. minus 6 d.

[1467.] Item Bernt Sthure hot ein schiff von 70 lesten. Constat 350 mr. Summa $\frac{1}{2}$ mr. minus 1 sc. vor dy helfte us ballast.

Item Jon Atkin 2 terling. Constat 80 mr. Summa 16 sc.

Item Thomas Lidelthun 1 terling, $\frac{1}{2}$ last sthor. Constat 48 mr. Summa 10 sc. minus 1 s.

Item Raffeling Wylbe an gwande. Constat £5 gr. Summa $\frac{1}{2}$ f. 10 d.

Item Jon Katlin 2 halbe laken, 1 stucke vachis. Constat 24 mr. Summa ^a1 f.^a minus 6 d.

^{a-a} recte: 5 sc.

[1468.] Item Arnolt Heinrichesson hot ein schiff von 24 lesten. Constat 40 mr. Summa 4 sc. vor dy helfte in.

Idem hot 13 leste salcz. Constant 78 mr. Summa 16 sc. minus 1 s.

Item Ditherich von Asselen 10 leste salcz. Constant 57 $\frac{1}{2}$ mr. Summa 11 $\frac{1}{2}$ sc.

[1469.] Item Arnolt Heinrichesson hot ein schiff von 24 lesten. Constat 40 mr. Summa 4 sc. vor dy helfte us ballast.

[1470.] Item Cūnst hot ein schiff von 28 lesten. Constat 40 mr. Summa 8 sc. vor^a in und us.

Item Johan Leffel $\frac{1}{2}$ last salcz. Constat 10 mr. Summa 2 sc.

Item Niclus Wyttenberg 10 tunen salcz. Constant 4 mr. Summa 2 s.

Item Johan Hup 1 last salcz. Constat 8 mr. Summa ^b4 s.^b

^a Folgt fehlerhaft dy helfte. ^{b-b} Hs. fehlerhaft 8 mr.

(S. 308)
(f. 153^v) [1471.] Item Tydeman von der Mole hot ein schiff von 20 lesten. Constat 30 mr. Summa $\frac{1}{2}$ f. vor dy helfte in ballast.

[1472.] Item Tydeman von der Mole hot ein schiff von 20 lesten. Constat 30 mr. Summa $\frac{1}{2}$ f. vor dy helfte us.

Item Hannes Brasche 1 last salcz, $\frac{1}{2}$ last lediger tunen. Constant 8 $\frac{1}{2}$ mr. Summa 4 s. 3 d.

Item Hannes Huczser 1 last lediger tunen. Constat $\frac{1}{2}$ mr. Summa 3 d.

Item Eler Drybom 22 tunen bires. Constant 8 mr. Summa 4 s.

Item Arnolt Ruge $\frac{1}{2}$ last salcz, 1 last tunen. Constant 4 mr. Summa 2 s.

Item Stheffen Cullert 15 tunen salcz, $\frac{1}{2}$ last lediger tunen. Constant 6 mr. Summa 3 s.

[1473.] Item Jesse Gerdemeister hot ein schiff von 16 lesten. Constat 20 mr. Summa 2 sc. vor dy helfte us.

Idem hot 3 leste salcz, 5 schisslb. hopen, an cypollen. Constant 60 mr. Summa $\frac{1}{2}$ mr.

[1474.] Item Clauues Johannisson hot ein schiff von 20 lesten. Constat 36 mr. Summa 9 s. vor dy helfte us.

Idem hot 6^a leste covent. Constant 16 mr. Summa $\frac{1}{2}$ f. 6 d.

Item Danigel Frankenhagen 4 last covent, 3 last tunen, 15 delen. Constant 14 mr. Summa 7 s.

Item Heinrich Wyse 4 leste convent. Constat 10 mr. Summa 2 sc.

Item Niclus von Tramppke 6 tunen salcz, 1½ last covent. Constant 9 mr. Summa 4½ s.

Item Claues Medin ½ last salcz, 1 last convent, 2 last dryfeldiger tunen. Constant 10 mr. Summa 2 sc.

^a iij (3) zu vj (6) korrigiert.

[1475.] Item Gert Eckenbruch hot ein schiff von 110 lesten. Constat 400 mr. Summa 1½ mr.^a 4 sc. vor dy helfte us ballast.

Item Tydeman Cluffer 8 firtil sthor. Constat 6 mr. Summa 3 s.

^a Folgt getilgt mr.

(S. 309) [1476.] [Item] Schipper Sywert hot ein schiff von 15 lesten. Constat 20 mr. Summa 2 sc. vor
(f. 153^v) dy helfte in.

Idem hot 13 tunen zeel, 3½ last putter, 1 schymmeyse, 12 pherd. Constant 136 mr. Summa 1 mr. 8 s.

[1477.] Item Oleff Schutte hot ein schiff von 6 lesten. Constat 10 mr. Summa 1 sc. vor dy helfte in.

Idem hot^a 1 last seel, 2 putter, 5 pherd, 4 tunen lach, 1 schymmeyse. Constant 57 mr. Summa 11 sc. 1 s.

^a hot fehlerhaft wiederholt.

[1478.] Item Claues Lunynck hot ein schiff von 30 lesten. Constat 100 mr. Summa 10 sc. vor dy helfte in.

Item Heinrich Bode 11 leste salcz. Constant 71½ mr. Summa 14 sc. 9 d.

Item Albrecht Schenkingk 12 leste salcz, 2 secke comel. Constant 81½ mr. Summa 16 sc. 9 d.

Item Henynck von Dalen 2 cyppen Bergervisch, 1 terling lywant. Constant 24 mr. Summa 12 s.

Item Ditherich von Asselen 3 leste salcz. Constant 18 mr. Summa 9 s.

[1479.] Item Claues Brothagen hot ein schiff von 30 lesten. Constat 60 mr. Summa 1 f. vor dy helfte in.

Idem hot 1050 cnarreholz. Constat 21 mr. Summa 4 sc. 6 d.

Item Hannes Brothagen 5 schislb. cabelgarn. Constat 15 mr. Summa ½ f.

Item Laurencz Hadewert 2 stucke vachis. Constat 16 mr. Summa 8 s.

[1480.] Item Heinrich Cruneman hot ein schiff von 16 lesten. Constat 20 mr. Summa 2 sc. vor dy helfte in ballast.

Item Hannes Russenow 2 tunen putter. Constant 4 mr. Summa 2 s.

(S. 310) [1481.] Item Johan Basse hot ein schiff von 40 lesten. Constat 60 mr. Summa 1 f. vor dy
(f. 154^r) helfte in.

Idem hot 20 leste salcz. Constat 120 mr. Summa 1 mr.

Item Bernt Tycze 5 leste salcz. Constant 30 mr. Summa 1 f.

Item Reymer von Ruden 2 terling grauwer laken. Constant 33 mr. Summa 6½ sc. 3 d.

Item Johan Mudelinkhoff 3 bal sorduch. Constat 120 mr. Summa 1 mr.

[1482.] Item Hannes Holzste hot ein schiff von 21 lesten. Constat 20 mr.^a Summa 2 sc. vor dy helfte in.

Item Claues Discher 2 last heringes. Summa 8 sc.

Item Claues Pattenhuzen 2 leste heringes. Summa 8 sc.

Item Wolter Affekingk 4 leste minus 4 tunen heringes. Summa 16 sc. minus 40 d.

Item Jacub Vischer $3\frac{1}{2}$ tune heringes. Summa 35 d.

Item Lenczske Cotman $3\frac{1}{2}$ last heringes. Summa 14 sc.

Idem hot der schipper $\frac{1}{2}$ last heringes. Summa 2 sc.

Item Herman Borneman 1 last, 1 tune heringes. Summa 4 sc. 10 d.

Idem hot der schipper $1\frac{1}{2}$ last heringes. Summa 1 f.

Item Peter von Russen 5 leste minus 2 tune heringes. Summa 19 sc. 10 d.

^a *Hs. lesten.*

[1483.] Item Bernt Repenhorst hot ein schiff von 28 lesten. Constat 20 mr. Summa 2 sc. vor dy helfte in.

Item Heinrich Scheffener 3 leste heringes. Summa $\frac{1}{2}$ mr.

Item Bernt Zewirt 2 leste heringes. Summa 8 sc.

Item hot der schipper 19 leste heringes. Summa 3 mr. 8 sc.

Item Gerke Pusch 2 leste heringes. Summa 3 mr. 4^a sc.

^a *vijj (8) zu iijj (4) korrigiert.*

[1484.] Item Bernt Repenhorst hot ein schiff von 28 lesten. Constat 20 mr. Summa 2 sc. vor dy helfte us ballast.

[1485.] Item Hannes Frost hot ein schiff von 13 lesten. Constat 20 mr. Summa 2 sc. vor dy helfte in.

Idem hot 13 leste heringes. Summa 2 mr. 4 sc.

(S. 311) [1486.] Item Jacub Slegel hot ein schiff von 12 lesten. Constat 14 mr. Summa $3\frac{1}{2}$ s. vor dy
(f. 154^r) helfte in ballast.

[1487.] Item Heinrich Seger hot ein schiff von 20 lesten. Constat 26 mr. Summa $6\frac{1}{2}$ s. vor dy helfte in ballast.

[1488.] Item Jesse Pauuelsson hot ein schiff von 14 lesten. Constat 10 mr. Summa 1 sc. vor dy helfte in.

Idem hot 13 leste, 2 tunen heringes. Summa 2 mr. 4 sc. 20 d.

[1489.] Item Be[r]nt Frolichiar hot ein schiff von 26 lesten. Constat 50 mr. Summa 5 sc. vor dy helfte us.

Idem hot 2 last salcz. Constant 12 mr. Summa 6 s.

Item Herman Cotman 1 last salcz, 3 last cypollen. Constant 15 mr. Summa $\frac{1}{2}$ f.

Item Laurencz Meydeberg 3 leste cypollen. Constat 9 mr. Summa $4\frac{1}{2}$ s.

Item Hannes Balk 1 last salcz. Constat 6 mr. Summa 3 s.

Item Arnolt Kerckhoff 2 last salcz, 2 last cypollen. Constant 18 mr. Summa 9 s.

Item Be[r]nt 2 leste salcz, $2\frac{1}{2}$ last cypollen. Constat $19\frac{1}{2}$ mr. Summa 4 sc. minus 3 d.

Item Jacub Winne 1 last salcz, 2 last cypollen. Constat 12 mr. Summa 6 s.

Item Ysac 1 last salcz, 1 last cypollen, 3 grauwer laken. Constant 10 mr. Summa 2 sc.

Item Wicke 2 terling grauwer laken. Constant 62 mr. Summa $\frac{1}{2}$ mr. 1 s.

Item Peter $\frac{1}{2}$ last salcz, $\frac{1}{2}$ last cypollen. Constant $4\frac{1}{2}$ mr. Summa 1 sc. minus 3 d.

[1490.] Item Mathis Block hot ein schiff von 40 lesten. Constat 140 mr. Summa 14 sc. vor dy helfte in.

Item Hannes Brothagen 2800^a. Constat 56 mr. Summa 11 sc. 6 d.

Item Hannes Wuchis 1 tune bewerhude, 2 schisslb. vachis, 1 tune werkes, 1 tune lachis.

Constant 84 mr. Summa 16 sc. minus 6 d.

- (S. 312)
(f. 155')
- Item Hyldebrant von der Heyde 1½ schislb. vachis. Constat 27 mr. Summa 5 sc. 1 s.⁶⁶
 Item Laurencz Hadewert 5 stücke vachis, ½ tune werkes. Constat 40 mr. Summa 8 sc.
 Item Hannes Stalbitter 1 tune werkes. Constat 69 mr. Summa 14 sc. minus 6 d.
 Item Curd Grymduffel 19 stücke vachis, 1 tune werkes. Constat 190 mr. Summa 1½ mr.
 2 sc.
 Item Heinrich Lyppus 3 stro vachis. Constant 30 mr. Summa 1 f.
^a *Angabe der Handelsware fehlt.*
- [1491.] Item Clauues Symonsson hot ein schiff von 80 lesten. Constat 220 mr. Summa 22
 sc. vor dy helfte in.
 Item Jacub Gerdesson 100 salcz. Constat £11 gr. Summa 7 sc. 10 d.
- [1492.] Item Clauues Symonsson hot ein schiff von 80 lesten. Constat 220 mr. Summa 22
 sc. vor dy helfte us.
 Item Brunig Gysebrech[t]zon 30 leste weysse. Constat 270 mr. Summa 2 mr. 1 f.
- [1493.] Item Schipper Borger hot ein schute von 6 lesten. Constat 10 mr. Summa 1 sc. vor
 dy helfte in.
 Idem hot 6 leste heringes, 1 tu[n]e. Summa 1 mr. 10 d.
- [1494.] Item Hannes Junnge hot ein schiff von 26 lesten. Constat 30 mr. Summa ½ f. vor dy
 helfte in.
 Item Andreues Crowe ½ last osemunt, ½ last putter. Constat 18 mr. Summa 9 s.
 Item Herman ½ last ysern, 3½ tune putter, 9 pherd. Constat 22 mr. Summa 4 sc. 1 s.
 Item Lasse Hollonsstenson 2½ tune putter, 1 faz ysern, 3 pherd. Constant 12 mr. Summa
 6 s.
 Item Bode Petersson 8 faz osemunt, 2½ tune putter, 4 pherd. Constant 19 mr. Summa 4
 sc. minus 6 d.
 Item Ludike Abel 11 tunen putter, 5 faz osemunt, 4 pherd, 6 decher wel. Constant 35 mr.
 Summa 7 sc.
 Item Sywert 4 pherd. Constant 8 mr. Summa 4 s.
 Item Heinrich Winne 5 pherd. Constant 9 mr. Summa 4½ s.
 Item Andreues 1 faz osemunt, 8 pherd. Constant 12 mr. Summa 6 s.
- (S. 313)
(f. 155')
- [1495.] Item Heinrich Cassube hot ein schiff von 30 lesten. Constat 80 mr. Summa 8 sc. vor
 dy helfte in.
 Item Gert Stolczeffus 1½ last cabelgarn, 1½ schiffb. vachis. Constat 74 [mr.]. Summa
 15 sc. minus 6 d.
- [1496.] Item Er[t]mar Witte hot ein schiff von 20 lesten. Constat 24 mr.^a Summa 6 s. vor dy
 helfte in.
 Item Ditherich Vchtdorp 1500 vagenschos, 1 schisslb. vachis. Constat 27 mr. Summa 5
 sc. 1 s.
^a *Hs. lesten.*
- [1497.] Item Jonis Schoffat hot ein schiff von 20 lesten. Constat 20 mr. Summa 2 sc. vor dy
 helfte in.

⁶⁶ *Am unteren Rand rechts zeigt eine Hand nach oben, d.h. auf S. 312, weil die Eintragungen bezüglich des Schiffes dort fortgesetzt werden.*

Idem hot 9 leste an zeel, putter & lachis, 19 pherd. Constat 172 mr. Summa 1 mr. 10 sc. 1 s.

[1498.] Item Czūen hot ein schiff von 20 lesten. Constat 30 mr. Summa ½ f. vor dy helfte in.

Item Balk 16 tunen dorsch, 3 tunen putter. Constat 13½ mr. Summa ½ f. minus 9 d.

Item Tydeke Gerdeman 5 leste dorsch. Constant 22 mr. Summa 4 sc. 1 s.

Item Gerwin Brel 1000 hancziken. Constat 10 mr. Summa 2 sc.

Item Hannes Rosenberg 1 last dorsch. Constat 5 mr. Summa 1 sc.

Item Herman Geske 1 last dorsch. Constat 5 mr. Summa 1 sc.

[1499.] Item Clauues Struch hot ein schiff von 100 lesten. Constat 300 mr. Summa 5 f. vor dy helfte in.

Idem hot 150 Vlemysch salcz, 300 grop salcz. Constat £35 gr. Summa 1 mr. minus 20 d.

Item Heinrich Slechter 500 salcz. Constant £35 gr. Summa 1 mr. minus 20 d.

[1500.] Item Clauues Nygenkerke hot ein schiff von 24 lesten. Constat 30 mr. Summa 1 f. in und us.

(S. 314) [1501.] Item Bertolt Sachse hot ein schiff von 16 lesten. Constat 20 mr. Summa^a 2 sc. vor dy
(f. 156') helfte in.

Item Heinrich Wūchis 4 last honig, 2 secke wulle. Constat 115 mr. Summa 23 sc.

Item Herman Ewerberch 2 rulle lywandes, 1 palen grauer laken. Constat 60 mr. Summa ½ mr.

Item Hannes Slomer 1 rulle lywant. Constat 10 mr. Summa 2 sc.

^a Folgt gestrichen 20 mr.

[1502.] Item Jesse Bunde hot ein schute von 12 lesten. Constat 16 mr. Summa 4 s. vor dy helfte us.

Idem hot 1 last salcz, 2 Cunysche laken. Constat 25 mr. Summa 5 sc.

Item Andreues Schirmer 1 last salcz. Constat 7 mr. Summa 3½ s.

[1503.] Item Heine Holzste hot ein schiff von 20 lesten. Constat 30 mr. Summa 1 f. in und us ballast.

[1504.] Item Peter Bacer hot ein schute von 8 lesten. Constat 15 mr. Summa 1 lot vor dy helfte in.

Idem hot 3 leste putter, 7 lb. drat, 7 faz ysern. Constant 81 mr. Summa 16 sc. 6 d.

Item Lodewich Kote 17½ tune putter. Constant 35 mr. Summa 7 sc.

Item Niclus Weggude 8 pherd. Constant 16 mr. Summa^a 8 s.^a

^{a-a} Hs. fehlerhaft 6½ s.

[1505.] Item Peter Greffe hot ein schiff von 20 lesten. Constat 30^a mr. Summa ½ f. vor dy helfte us.

Item Curd Stalberg 18 leste salcz. Constant 54 mr. Summa 11 sc. minus 6 d.

^a Folgt gestrichen lest[en].

(S. 315) [1506.] Item Michel Starke hot ein schiff von 16 lesten. Constat 30 mr. Summa ½ f. vor dy
(f. 156^v) helfte in ballast.

[1507.] Item Michel Starke hot ein schiff von 16 lesten. Constat 30 mr. Summa ½ f. vor dy helfte us.

Idem hot 8 leste bires. Constat 26 mr. Summa 5 sc. 6 d.

Item Hannes Hundertmarket 3 last bires. Constat 10 mr. Summa 2 sc.

[1508.] Item Johan Johannisson hot ein schiff von 70 lesten. Constat £55 gr. Summa 3 f. ^a10 d.^a vor dy helfte us.

Idem hot 2600 vagenschos, 3 schok delen. Constat 25 mr. Summa 5 sc.

Item Peter Johannisson 11½ last weysse. Constat 115 mr. Summa 23 sc.

^{a-a} Über der Zeile eingetragen.

[1509.] Item Merthin Mergenwlet^a hot ein schiff von 16 lesten. Constat 20 mr. Summa 2 sc. vor dy helfte us ballast.

^a So! Gemeint ist wohl Mergenwelt/Marienwelt.

[1510.] Item Niclus Swensson hot ein schiff von 15 lesten. Constat 15 mr. Summa ½ f. vor in und us.

Item Jocub Czappelke 12 leste bires. Constat 30 mr. Summa 1 f.

Item Arnolt Welige 11 leste bires. Constat 28 mr. Summa 5 sc. 18 d.

[1511.] Item Hannes Tetze hot ein schiff von 16 lesten. Constat 16 mr. Summa 4 s. vor dy helfte us ballast.

[1512.] Item Alleff Cure hot ein schiff von 90 lesten. Constat 300 mr. Summa 5 f. vor dy helfte us.

Idem hot 30 leste bires. Constat 75 mr. Summa 15 sc.

(S. 316) [1513.] Item Jonis Jonisson hot ein schute von 10 lesten. Constat 10 mr. Summa 1 sc. vor dy
(f. 157') helfte in.

Idem hot 22 pherd, 3½ tune putter. Constant 38 mr. Summa 7½ sc. 3 d.

[1514.] Item Thomas Niclusson hot ein schiff von 14 lesten. Constat 30 mr. Summa ½ f. vor dy helfte us.

Idem hot ½ last heringes, 1 Cumysch, ½ Amsterdamysch. Constant 16½ mr. Summa 8 s. 3 d.

Item Ludike Spet 7½ last salcz. Constat 45 mr. Summa 9 sc.

Item Andreues Ryke 6½ last cypollen. Constat 19½ mr. Summa 4 sc. minus 3 d.

Item Lasse Fincke 4 grauwe laken, 1 Ekelos laken. Constat 10 mr. Summa 2 sc.

[1515.] Item Joppe Garp hot ein schute von 7 lesten. Constat 10 mr. Summa 1 sc. vor dy helfte in.

Idem hot 15 pherd, 11 tune putter. Constant 41 mr. Summa 8 sc. 6 d.

[1516.] Item Bernt Bode hot ein schiff von 20 lesten. Constat 25 mr. Summa 2½ sc. vor dy helfte us.

Item Hyldebrant Hunt 16 leste grop^a salcz. Constant 60 mr. Summa ½ mr.

Idem hot der schipper 1½ last cypollen. Constant 4 mr. Summa 2 s.

Item Tydike Derssow 1 terling. Constat 25 mr. Summa 5 sc.

^a Über der Zeile eingetragen.

[1517.] Item Stheinort hot ein schiff von 16 lesten. Constat 20 mr. Summa 4 sc. in und us.

Idem hot 8 last covent. Constat 38 mr. Summa ^a8 sc.^a

Item Hannes Schonow ½ last salcz. Constat 3 mr. Summa 18 d.

Item Hannes Drewes 2 last bires. Constant 6 mr. Summa 3 s.

^{a-a} recte: 8 sc. minus 1 s.

- [1518.] Item Hannes Plate hot ein schiff von 10 lesten. Constat 16 mr. Summa 4 s. vor dy helfte us ballast.
- (S. 317) [1519.] Item Erick Keding hot ein schiff von 40 lesten. Constat 40 mr. Summa 4 sc. vor dy
(f. 157^r) helfte us.
Idem hot 14 leste bires. Constant 28 mr. Summa 1 f. minus 1 s.
Item Hannes Trutenow 6 leste bires. Constat 15 mr. Summa ½ f.
- [1520.] Item Herman Radeliff hot ein schiff von 30 lesten. Constat 60 mr. Summa ½ mr. in und us.
Idem hot 35 leste heringes. Summa 6 mr. minus 4 sc.
- [1521.] Item Herman Brant hot ein schiff von 28 lesten. Constat 40 mr. Summa 4 sc. vor dy helfte in.
Idem hot 27 leste heringes. Summa 4½ mr.
- [1522.] Item Herman Brant hot ein schiff von 28 lesten. Constat 40 mr. Summa 4 sc. vor dy helfte us ballast.
- [1523.] Item Heinrich Gudiar hot ein schiff von 18 lesten. Constat 28 mr. Summa 7 s. vor dy helfte us.
Idem hot 2 last salcz, 2 last bires. Constant 17 mr. Summa ^a½ f. 6 d.^a
Item Winranke 8 halbe Busche laken. Constat £8 gr. Summa 5 sc. 10 d.
^{a-a} recte: ½ f. 1 s.
- [1524.] Item Johan Holczste hot ein schiff von 18 lesten. Constat 20 mr. Summa 4 sc. in und us.
Idem hot 4 last osemunt, 4 schisslb. blyes, 1 last ysern. Constat 79 mr. Summa 16 sc. minus 6 d.
Item Gerke Witingk 1½ last salcz, 3 last tunen. Constant 8 mr. Summa 4 s.
Item Heinrich vom Strisse 1 last salcz. Constat 6 mr. Summa 3 s.
- [1525.] Item Johan Brun hot ein schiff von 20 lesten. Constat 30 mr. Summa ½ f. vor dy helfte us.
Idem hot 7 leste bires, 8 last bires, 1 last salcz. Constat 50 mr. Summa 10 sc.
Item Rodehoze 3 leste convent. Constat 8 mr. Summa 4 s.
- (S. 318) [1526.] Item Marquart vom Kyle hot ein schiff von 22 lesten. Constat 40 mr. Summa 4 sc.
(f. 158^r) vor dy helfte in.
Item Hannes Koch 18 tunen dorsch. Constat 8½ mr. Summa ^a4½ s.^a
Item Balk 8 faz zeel, 1 last putter, 2 tunen talk, 2 tunen vleysch. Constat 44 mr. Summa ^b9 sc.^b
Item Heinrich Lyppus 1 faz werkes. Constat 50 mr. Summa 10 sc.
Item Smeding 2 schymmesen, 4 tunen talk, 2 tunen putter, 1 faz zeel. Constat 40 mr. Summa 8 sc.
^{a-a} recte: 4½ s. minus 3 d. ^{b-b} recte: 9 sc. minus 6 d.
- [1527.] Item Johan Camper hot ein schiff von 28 lesten. Constat 80 mr. Summa 8 sc. vor dy helfte us.
Idem hot 12 leste salcz. Constant 72 mr. Summa 14 sc. 1 s.
- [1528.] Item Johan Holczste hot ein schiff von 18 lesten. Constat 20 mr. Summa 2 sc. vor dy helfte in.

Idem hot 18 leste salcz. Constat 96 mr. Summa ^a17 sc. 6 d.^a

^{a-a} recte: 19 sc. 6 d.

[1529.] Item Laurencz Kalkhorst hot ein schiff von 40 lesten. Constat 50 mr. Summa 5 sc. vor dy helfte us ballast.

[1530.] Item Hannes Frost hot ein schiff von 13 lesten. Constat 20 mr. Summa 2 sc. vor dy helfte us ballast.

[1531.] Item Laurencz Kop hot ein schiff von 16 lesten. Constat 20 mr. Summa 2 sc. vor dy helfte us.

Item Heinrich vom Strisse 2 leste salcz. Constant 12 mr. Summa 6 s.

Item Hannes Winter 2 leste salcz. Constant 12 mr. Summa 6 s.

[1532.] Item Schipper Borger hot ein schute von 6 lesten. Constat 10 mr. Summa 1 sc. vor dy helfte us ballast.

[1533.] Item Johan Wulleff hot ein schiff von 24 lesten. Constat 40 mr. Summa 8 sc. in und us ballast.

(S. 319)
(f. 158^v) [1534.] Item Michel Starke hot ein schiff von 20 lesten. Constat 30 mr. Summa ½ f. vor dy helfte us.

Idem hot 4 leste salcz. Constat 28 mr. Summa 1 f. minus 1 s.

[1535.] Item Clauues Czulig hot ein schiff von 16 lesten. Constat 20 mr. Summa 2 sc. vor dy helfte us.

Idem hot 8½ last salcz, 15 grauwer laken, 2 last lediger tunen. Constant 68 mr. Summa 14 sc. minus 1 s.

[1536.] Item Curd Troybw hot ein schiff von 24 lesten. Constat 40 mr. Summa 4 sc. vor dy helfte us.

Idem hot 6½ leste salcz, 2 schisslb. hopen. Constat 44 mr. Summa 9 sc. minus 6 d.

Item Jngemer 1 terling grauwer laken. Constat 30 mr. Summa 1 f.

Item Karl 2 leste salcz, 1 last cypollen. Constat 15 mr. Summa ½ f.

Item Swen 2 leste salcz, ½ last heringes, ½ last cypollen, 1 schein pheffer. Constat 25 mr. Summa 5 sc.

Item Andreues Niclusson 1 last salcz, 4 schok cypollen. Constat 8 mr. Summa 4 s.

Item Lambert Koch 1 last salcz, ½ last heringes. Constat 10 mr. Summa 2 sc.

[1537.] Item Hannes Holzste hot ein schiff von 21 lesten. Constat 20 mr. Summa 2 sc. vor dy helfte us ballast.

Idem hot 4 leste bires. Constant 10 mr. Summa 2 sc.

[1538.] Item Meine Schroder hot ein schiff von 20 lesten. Constat 30 mr. Summa ½ f. vor dy helfte in.

Item Heinrich Ternecamp 16 leste salcz. Constat 96 mr. Summa 19 sc. 6 d.

[1539.] Item Peter Hechethuzen hot ein schiff von 16 lesten. Constat 25 mr. Summa 2½ sc. vor dy helfte us.

Item Hannes Hemmendorff 2 last salcz. Constat 14 mr. Summa 7 s.

Item Kersten 8 schisslb. salcz. Constat 4 mr. Summa 2 s.

Item Cluzenicz an specerie. Constat 3 mr. Summa 18 d.

- (S. 320)
(f. 159^r) [1540.] Item Clauues Mudelmow hot ein schiff von 10 lesten. Constat 20 mr. Summa 2 sc. vor dy helfte us.
Item Clauues Ardesdorp 4 leste salcz. Constat 40 mr. Summa 8 sc.
- [1541.] Item Hannes Smyt hot ein schiff von 28 lesten. Constat 30 mr. Summa ½ f. vor dy helfte us.
Idem hot 16 leste bires. Constat 40 mr. Summa 8 sc.
Item Clauues Halewasser 5 leste bires. Constant 14 mr. Summa 7 s.
- [1542.] Item Mangnus Schanig hot ein schute von 12 lesten. Constat 14 mr. Summa 3½ s. vor dy helfte us.
Idem hot 3^a schislb. hoppen. Constat 6 mr. Summa 3 s.
Item Minneffrunt 2 leste salcz. Constant 12 mr. Summa 6 s.
Item Lodewich Kote 1 last salcz. Constat 6 mr. Summa 3 s.
^a vij (7) zu iij (3) korrigiert.
- [1543.] Item Oleff Schutte hot ein schute von 6 lesten. Constat 10 mr. Summa 1 sc. vor dy helfte us.
Idem hot 5 leste salcz, 2 grauwe laken, 1½ Meysniche, 2 schisslb. hoppen. Constat 44 mr. Summa 9 sc. minus 6 d.
- [1544.] Item Clauues Smyt hot ein schute von 10 lesten. Constat 16 mr. Summa 4 s. vor dy helfte in.
Idem hot 10 leste heringes. Summa 1½ mr. 4 sc.
- [1545.] Item Schipper Niclusson hot ein schiff von 14 lesten. Constat 16 mr. Summa 4 s. vor dy helfte in.
Idem hot 45 pherd. Constant 60^a mr. Summa 12^b sc.
^a lxxv (65) zu lx (60) korrigiert. ^b xiiij (13) zu xij (12) korrigiert.
- [1546.] Item Schipper Niclusson hot ein schiff von 14 lesten. Constat 16 mr. Summa 4 s. vor dy helfte us.
Idem hot 1½ last salcz. Constat 7½ mr. Summa 4 s. minus 3 d.
- (S. 321)
(f. 159^r) [1547.] Item Schipper Sywert hot ein schiff von 15 lesten. Constat 20 mr. Summa 2 sc. vor dy helfte us.
Idem hot 7 leste salcz, 10 schisslb. hoppen. Constat 62 mr. Summa ½ mr. 1 s.
- [1548.] Item Hüge Becker hot ein schiff von 70 lesten. Constat 450 mr. Summa 1½ mr. 9 sc. vor dy helfte us.
Item Rubert Schirmer 1½ last lant ysern, 5 last asche, 2 last blechinges asche, 1 last osemunt, 2 schok delen, 100 clapperholcz, 5 leste ther, 1 last bogenholcz, 5 tunen ales, 6 faz zeel, 3000 brack vagenschos. Constat 142½ mr. Summa 1 mr. 4½ sc.
Item Jon Suthun 2 last osemunt, 2 last asche, 3 last ther, 1 last zeel, 400 vagenschos, 1 schisslb. vachis, 1 last bogenholcz, ½ schok delen. Constat 107½ mr. Summa 21½ sc.
Item Niclus Coler 1 last ales, ½ last lachis. Constat 40 mr. Summa 8 sc.
- [1549.] Item Heinrich Rabe hot ein schiff von 50 lesten. Constat 100 mr. Summa 10 sc. vor dy helfte us.
Item Merthin Brandenburg 12½ last grop salcz. Constat 50 mr. Summa 10 sc.
Item Heinrich vom Holcze 18 schisslb. hoppen. Constat 30 mr. Summa 1 f.
Item Schilewent 1½ last heringes. Constat 22½ mr. Summa 4½ sc.

Item Smeding 1 terling grauer^a [laken]. Constat 20 mr. Summa 4 sc.

Item Jacub Bode 9 stücke w̄ins, 1½ last heringes.^b Constat 35 mr. Summa 7 sc.

^a Über der Zeile eingetragen. ^b Folgt fehlerhaft S[umma].

[1550.] Item Clauues Lunygk hot ein schiff von 30 lesten. Constat 100 mr. Summa 10 sc. vor dy helfte us ballast.

Item Niclus Mergenow 6 last bires. Constant 15 mr. Summa ½ f.

[1551.] Item Hartwig Schroter hot ein schiff von 80 lesten. Constat 400 mr. Summa 1½ mr. 4 sc. vor dy helfte in ballast.

(S. 322)
(f. 160^r)

[1552.] Item Curd Hegedorn hot ein schiff von 55 lesten. Constat 130 mr. Summa 13 sc. vor dy helfte in.

Item Ewerd Buck 3000 vagenschos, 1150 cnarreholcz. Constat 40 mr. Summa 8 sc.

[1553.] Item Curd Hegedorn hot ein schiff von 55 lesten. Constat 130 mr. Summa 13 sc. vor dy helfte us ballast.

[1554.] Item Clauues Winczepper hot ein schiff von 16 lesten. Constat 25 mr. Summa 2½ sc. vor dy helfte in.

Idem hot 16 leste heringes. Summa 2½ mr. 4 sc.

[1555.] Item Albrecht von Borken hot ein schiff von 80 lesten. Constat 500 mr. Summa 2 mr. 2 sc. vor dy helfte us.

Item Herman Schurman 1700 weysse. Constat 238 mr. Summa 2 mr. minus 1 s.

Item Winkeldop 1150 weysse. Constat 190 mr. Summa 1½ mr. 2 sc.

Item Herman Schurman 2 faz, 2 packe grauer laken. Constant 178 mr. Summa 1½ mr. minus 1 s.

Item Johan Bryger 2 faz werkes. Constat 400 [mr.]. Summa 3 mr. 8 sc.

Item Hannes Propike 15 last pech & ther. Constat^a 34 mr. Summa 7 sc. minus 6 d.

Item Rotger vom Kolke 15 last pech. Constat 34 mr. Summa 7 sc. minus 6 d.

Item Hannes Mudlinckhuff 8 stücke vachis. Constat 112 mr. Summa 22 sc. 1 s.

Item Stheinwelt 5 stro vachis. Constat 35 mr. Summa 7 sc.

Idem hot 1 faz werkes. Constat 27 mr. Summa 5 sc. 1 s.

Item Herman Schurman, Hannes Holzste 2 faz. Constant 103 mr. Summa 20 sc. 18 d.

^a S[umma] zu Constat korrigiert.

[1556.] Item Clauues Jute hot ein schiff von 16 lesten. Constat 16 mr. Summa 4 s. vor dy helfte in.

Idem hot 14 leste heringes. Summa 2 mr. 8 sc.

[1557.] Item Heinrich Bolcze hot ein schiff von 24 lesten. Constat 33 mr. Summa ½ f. 9 d. vor dy helfte in.

Idem hot 22½ last heringes. Summa 4 mr. minus 1 f.

(S. 323)
(f. 160^r)

[1558.] Item Oltger Ditherichesson hot ein schiff von 50 lesten. Constat £16 gr. Summa 5 sc. 10 d. vor dy helfte us.

Idem hot 2000 brack vagenschos, 1½ schok delen. Constat 18 mr. Summa 9 s.

Item Goswin 3½ last asche. Constat 10½ mr. Summa 2 sc. 3 d.

Item Gert Clauuesson 6 last weysse. Constat 50 mr. Summa 10 sc.

Item Johan von der Schure 7 last asche,^a sexsig schein vlachis, 900 elen lywant. Constat 57 mr. Summa 11 sc. 1 s.

^a *Folgt getilgt j (1).*

[1559.] Item Clauues Duker hot ein schiff von 17 lesten. Constat 20 mr. Summa 2 sc. vor dy helfte in.

Idem hot 17 leste heringes. Summa 3 mr. minus 4 sc.

[1560.] Item Mathias Block hot ein schiff von 40 lesten. Constat 140 mr. Summa 14 sc. vor dy helfte us ballast.

[1561.] Item Heinrich Molner hot ein schiff von 30 lesten. Constat 120 mr. Summa ½ mr. vor dy helfte in.

Item Ewerd Buck 3000 vagenschos, 5½ schisslb. vachis. Constat 77 mr. Summa 15 sc. 1 s.

Item Sywert vom Hole 5 stro vachis. Constat 42 mr. Summa 8 sc. 1 s.

Item Tydeman Munczer 4 cyppen hude, 1 tune. Constat 23 mr. Summa 11½ s.

[1562.] Item Heinrich Molner hot ein schiff von 30 lesten. Constat 120 mr. Summa ½ mr.^a vor dy helfte us.

Item Hannes Brothagen 14 leste grop salcz. Constat 56 mr. Summa 11 sc. 6 d.

Item Godike Lenczendig 10 leste salcz, 3 leste heringes, 1 terling grauer laken. Constat 118 mr. Summa 1 mr. minus 1 s.

Item Lambert Ruge 2 last heringes, 1 terling. Constat 56 mr. Summa 11 sc. 6 d.

^a *Folgt fehlerhaft Summa.*

(S. 324) [1563.] Item Clauues Brothagen hot ein schiff von 26 lesten. Constat 60 mr. Summa 1 f. vor
(f. 161') dy helfte us.

Item Hannes Holzste 10 schisslb. hoppen. Constat 20 mr. Summa 4 sc.

Item Hannes Brothagen 18 leste grop salcz, 10 secke hoppen. Constat 101½ mr. Summa 20 sc. 9 d.

Item Hannes Berthehorn 2 last minus 2 tunen heringes, 1 sack hoppen. Constat 22 mr. Summa 4 sc. 1 s.

Item Hyldebrant Hunt 10 tunen heringes. Constat 8 mr. Summa 4 s.

[1564.] Item Jacub Schanyck hot ein schiff von 24 lesten. Constat 36 mr. Summa 9 s. vor dy helfte in.

Idem hot 23 leste heringes. Summa 4 mr. minus 4 sc.

[1565.] Item Jacub Schanyck hot ein schiff von 24 lesten. Constat 36 mr. Summa 9 s. vor dy helfte us ballast.

[1566.] Item Joppe Garp hot ein schute von 7 lesten. Constat 10 mr. Summa 1 sc. vor dy helfte us.

Idem hot 3 schislb. hoppen, ½ last bires, 4 tunen salcz, 2 grauwe laken, 2 Mesnische, ½ Engilisch. Constant 36 mr. Summa 7 sc. 6 d.

[1567.] Item Hollinger Lange hot ein schute von 3 lesten. Constat 5 mr. Summa ½ sc. vor dy helfte in.

Idem hot 15 pherd, 2 tunen vleisch. Constat 16 mr. Summa 8 s.

[1568.] Item Hollinger Lange hot ein schute von 3 lesten. Constat 5 mr. Summa ½ sc. vor dy helfte us.

Idem hot 10 tunen salcz, 1 grauwe laken. Constat 6 mr. Summa 3 s.

Item Andreues an salcz, an bires. Constat 11 mr. Summa 2 sc. 6 d.

(S. 325) [1569.] Item Schipper [Claues] Cnorbike hot ein schiff von 30 lesten. Constat 40 mr.
(f. 161^v) Summa 4 sc. vor dy helfte us ballast.

[1570.] Item Jngemer Akerbw hot ein schute von 5 lesten. Constat 5 mr. Summa ½ sc. vor dy helfte in.

Item Hannes Spoldener 8 pherd, 4 tunen putter, ½ last osemunt. Constat 37 mr. Summa 7 sc. 1 s.

Item Hannes Neppel 8 pherd. Constant 14 mr. Summa ½ f. minus 6 d.

[1571.] Item Jngemer Akerbw hot ein schute von 5 lesten. Constat 5 mr. Summa ½ sc. vor dy helfte us.

Item Hannes Spoldener 6 tunen salcz, 1 faz moscz, 2 grauwe laken, 1 Engelich laken. Constat 8 mr. Summa 4 s.

Item Hannes Nepel 3 grauwer laken, 1½ vif Engelich. Constat 8 mr. Summa 4 s.

Item Eske Laurenczson 4 grauwe laken, ½ last bires. Constat 7 mr. Summa 3½ s.

[1572.] Item Peter Bare hot ein schute von 8 lesten. Constat 15 mr. Summa 1 lot vor dy helfte us.

Idem hot 3 leste salcz, 3 schisslb. hoppen, 1 last cyppolen, 4 grawe laken. Constant 34½^a mr. Summa 7 sc. minus 3 d.

Item Lasse Swensson 1 schisslb. hoppen, 1½ last salcz, 2 grawe laken. Constat 14 mr. Summa ½ f. minus 6 d.

Item Bernt Wegener 6 grauwe laken, 4 tunen salcz. Constat 10 mr. Summa 2 sc.

^a Con[stant] zu xxxv (34½) korrigiert.

[1573.] Item Johan Basse hot ein schiff von 40 lesten. Constat 60 mr. Summa 1 f. vor dy helfte us.

Item Johan Runge 1200 brack vagenschos, 7 schok delen, 200 holcz. Constat 32½ mr. Summa 6½ sc.

Idem^a hot 1 last visch, 16 cyppen. Constat 16 mr. Summa 8 s.

^a Hs. Item.

(S. 326) [1574.] Item Clauues Winczepper hot ein schiff von 16 lesten. Constat 25 mr. Summa 2½
(f. 162^v) sc. vor dy helfte us.

Idem hot 2 last bires. Constat 5 mr. Summa 1 sc.

Item Johan Winczepper 6 leste bires. Constat 15 mr. Summa ½ f.

[1575.] Item Peter Oleffzon hot ein schute von 10 lesten. Constat 10 mr. Summa 1 sc. vor dy helfte in.

Idem hot 28 pherd. Constant 40 mr. Summa 8 sc.

[1576.] Item Peter Oleffzon hot ein schute von 10 lesten. Constat 10 mr. Summa 1 sc. vor dy helfte us.

Idem hot 1 last salcz, 4 schislb. hoppen, 1 Meisnich laken, 2 halbe Engelich. Constat 32 mr. Summa 1 f. 1 s.

[1577.] Item Laurencz Kop hot ein schiff von 20 lesten. Constat 30 mr. Summa ½ f. vor dy helfte us ballast.

- [1578.] Item Hannes Lunenberg hot ein schute von 12 lesten. Constat^a 12 mr. Summa 3 s. vor dy helfte in.
Idem hot 32 pherd, 20 tunen putter, 11 faz ysern, 3 tunen keze. Constant 96 mr. Summa 19 sc. 6 d.
^a Hs. Constant.
- [1579.] Item Jngemer Akerbw hot ein schute von 8 lesten. Constat 12 mr. Summa 3 s. vor dy helfte us.
Idem hot 4 leste salcz, 8 grauwe laken, 1 Cunych, 3 Meisnich, 6 schislb. hoppen. Constat 70 mr. Summa 14 sc.
- [1580.] Item Bertolt Sachze hot ein schiff von 16 lesten. Constat 20 mr. Summa 2 sc. vor dy helfte us ballast.
- [1581.] Item Bernt Snakebeke hot ein schiff von 25 lesten. Constat 55 mr. Summa 11 sc. in und us ballast.
Item Hannes Brothagen 2400 vagenschos. Constat 13 mr. Summa 6½ s.
- (S. 327)
(f. 162') [1582.] Item Hannes Plate hot ein schute von 10 lesten. Constat 16 mr. Summa 4 s. vor dy helfte in.
Idem hot 10 leste heringes. Summa 1½ mr. 4 sc.
- [1583.] Item Andreues Bodiker hot ein schiff von 19 lesten. Constat 40 mr. Summa 4 sc. vor dy helfte in.
Idem hot 16 leste salcz. Constat 96 mr. Summa 19 sc. 6 d.
Item Bernt Ebdinck 4 laken, 1 packelichen lywant. Constat 24 mr. Summa 12 s.
- [1584.] Item Andreues Husman hot ein schute von 10 lesten. Constat 18 mr. Summa 4½ s. vor dy helfte us.
Item Ewerberg 2 last bires. Constat 11 mr. Summa 5½ s.
Item Heinrich^a Slomer 4 tunen heringes, ½ schislb. hoppen. Constat 5 mr. Summa 1 sc.
Item Hannes Wendeploch ½ last heringes, 1 last convent. Constat 8 mr. Summa 4 s.
Item Heinrich Westffal ½ last salcz, 1 terling grauwer laken. Constat 10 mr. Summa 2 sc.
^a Hs. He'ing [hering].
- [1585.] Item Clauues Schipper hot ein schiff von 17 lesten. Constat 30 mr. Summa ½ f. vor dy helfte in.
Idem hot 16 leste, 8 tunen heringes. Summa 2½ mr. 5 sc. minus 10 d.
- [1586.] Item Clauues Schipper hot ein schiff von 17 lesten. Constat 30 mr. Summa ½ f. vor dy helfte us ballast.
- [1587.] Item Jonis Schoffat hot ein schiff von 20 lesten. Constat 20 mr. Summa 2 sc. vor dy helfte us.
Idem hot 15 last salcz, 10 schislb. hoppen, 2 terling grauwer laken. Constat 136 mr. Summa 1 mr. 8 s.
- [1588.] Item Tydeman Blysse hot ein schiff von 10 lesten. Constat 12 mr. Summa 3 s. vor dy helfte us.
Item Bode von Brakel 2½ last salcz, 2 leste heringes, 3 leste bires, 2 grauwe laken. Constat 55 mr. Summa 11 sc.

- (S. 328)
(f. 163^r) [1589.] Item Peter Scharpe hot ein schiff von 26 lesten. Constat 30 mr. Summa $\frac{1}{2}$ f. vor dy helfte in.
Idem hot 6 leste heringes. Summa 1 mr.
- [1590.] Item Heine Willemsson hot ein schiff von 30 lesten. Constat 80 mr. Summa 8 sc. vor dy helfte in.
Item Clauues Curdes $1\frac{1}{2}$ terling. Constat £36 gr. Summa 1 mr.
- [1591.] Item Heine Willemsson hot ein schiff von 30 lesten. Constat 80 mr. Summa 8 sc. vor dy helfte us.
Item Clauues Curdes 13 last weysse, 1700 vagenschos, 4 last ther. Constat 170 mr. Summa 1 mr. 10 sc.
- [1592.] Item Johan Mouwe hot ein schiff von 50 lesten. Constat 150 mr. Summa 5 f. in und us ballast.
Idem hot 5 leste bires. Constat 13 mr. Summa $6\frac{1}{2}$ s.
- [1593.] Item Johan vom Hamme hot ein schiff von 20 lesten. Constat 28 mr. Summa 7 s. vor dy helfte us ballast.
- [1594.] Item Heinrich Fycke hot ein schute von 10 lesten. Constat 12 mr. Summa 3 s. vor dy helfte us ballast.
- [1595.] Item Herman Wuderge hot ein schiff von 36 lesten. Constat 70 mr. Summa 14 sc. in und us.
Idem hot 34 leste heringes. Summa $2\frac{1}{2}$ mr. 8 sc.
- [1596.] Item Heinrich Went hot ein schiff von 90 lesten. Constat 500 mr. Summa 2 mr. 2 sc. vor dy helfte us.
Item Wyllem Holgerim 2800, 1 sexsig, 550 vagenschos, 300 rymenholcz, 2 schok delen, 100 clapperholcz, $7\frac{1}{2}$ last asche, 4 last lant ysern, 8 last ther, 2 mast, 4 last bogenholcz, 24 stucke cnarreholcz, 1 stucke vachis, 2 terling grober lywant. Constat 281 mr. Summa 2 mr. 8 sc. 6 d.
Item Clauues Schroder $2\frac{1}{2}$ last osemunt, 3 last lant ysern, 6 tunen copper. Constat 110 mr. Summa 22 sc.
- (S. 329)
(f. 163^v) [1597.] Item Marquart Poche vom Kyle hot ein schiff von 20 lesten. Constat 48 mr. Summa 5 sc. minus 6 d. vor dy helfte us ballast.
- [1598.] Item Clauues Czysig hot ein schiff von 40 lesten. Constat 60 mr. Summa $\frac{1}{2}$ mr. in und us ballast.
Item H[er]man von der Asche 15 leste salcz. Constant 90 mr. Summa 3 f.
- [1599.] Item Hannes Junnge hot ein schiff von 24 lesten. Constat 30 mr. Summa $\frac{1}{2}$ f. vor dy helfte us.
Item Herman Panczermacher 2 leste salcz. Constant 12 mr. Summa 6 s.
Item Bode 2 faz most, 4 Engeliche, 4 Cunysche laken. Constant 48 mr. Summa 10 sc. minus 1 s.
Item Ludeke Abel 1 last cypollen, 11 elen Ledich. Constant $8\frac{1}{2}$ mr. Summa 4 s. 3 d.
- [1600.] Item Heinrich Cruneman hot ein schute von 12 lesten. Constat 24 mr. Summa 6 s. vor dy helfte us ballast.

- [1601.] Item Johan Holzste hot ein schute von 16 lesten. Constat 20 mr. Summa 2 sc. vor dy helfte us ballast.
- [1602.] Item Heinrich Zeger hot ein schiff von 20 lesten. Constat 26 mr. Summa $\frac{1}{2}$ f. minus 1 s. vor dy helfte us ballast.
- [1603.] Item Meinke Schroter hot ein schiff von 20 lesten. Constat 30 mr. Summa $\frac{1}{2}$ f. vor dy helfte us.
Item Bartholomeus Große 15 leste rocken. Constat 100 minus $1\frac{1}{2}$ mr. Summa 20 sc. minus 9 d.
- [1604.] Item Clauues von Wusen hot ein schiff von 28 lesten. Constat 60 mr. Summa 1 f. vor dy helfte in.
Item Hannes Brothagen 1200 cnarreholz. Constat 24 mr. Summa 5 sc. minus 6 d.
- (S. 330)
(f. 164^r) [1605.] Item Clauues von Wuzen hot ein schiff von 28 lesten. Constat 60 mr. Summa 1 f. vor dy helfte us.
Item Hannes Brothagen 21 leste grop salcz. Constat 84 mr. Summa 17 sc. minus 6 d.
Item Winrancke 3 terling laken, 2 berebene tunen mit wüchzen. Constat 238 mr. Summa 2 mr. minus 1 s.
- [1606.] Item Clauues Cune hot ein schiff von 30 lesten. Constat 80 mr. Summa 8 sc. vor dy helfte in.
Idem hot 30 leste heringes. Summa $2\frac{1}{2}$ mr.
Item Kostike von Borsten 2 terling. Constat £40 gr. Summa 1 mr. $\frac{1}{2}$ f. minus 10 d.
Item Albrecht von Werne 1 pherd. Constat 8 mr. Summa 4 s.
Item Symon Cruger 1 packelichen. Constat 7 mr. Summa $3\frac{1}{2}$ s.
Item Michel Rosenow 1 faz. Constat £3 gr. Summa 2 sc.
- [1607.] Item Clauues Cune hot ein schiff von 30 lesten. Constat 80 mr. Summa 8 sc. vor dy helfte us.
Idem hot 8 last bires. Constat 20 mr. Summa 4 sc.
- [1608.] Item Hannes Schriber hot ein schiff von 24 lesten. Constat 40 mr. Summa 4 sc. vor dy helfte in.
Idem hot 22 leste heringes. Summa 2 mr. minus 4 sc.
- [1609.] Item Jacob Brün hot ein schiff von 24 lesten. Constat 80 mr. Summa 8 sc. vor dy helfte us ballast.
Item Hannes von Werne $2\frac{1}{2}$ last dorsch. Constat 15 mr. Summa $\frac{1}{2}$ f.
- [1610.] Item Jacob vom Berge hot ein schute von 14 lesten. Constat 16 mr. Summa 4 s. vor dy helfte in.
Idem hot 14 leste heringes. Summa 1 mr. 4 sc.
- (S. 331)
(f. 164^r) [1611.] Item Jacob vom Berge hot ein schute von 14 lesten. Constat 16 mr. Summa 4 s. vor dy helfte us ballast.
Idem hot 1 last salcz. Constat 6 mr. Summa 3 s.
- [1612.] Item Heinrich Bolcze hot ein schiff von 24 lesten. Constat 33 mr. Summa $\frac{1}{2}$ [f.] 9 d. vor dy helfte us.
Idem hot 15 leste rocken. Constat 100 minus $1\frac{1}{2}$ mr. Summa 20 sc. minus 9 d.
Item Reymer von Ruden 1 stucke vachis. Constat 9 mr. Summa $4\frac{1}{2}$ s.
Idem 4 leste pech & ther. Constat 10 mr. Summa 2 sc.

[1613.] Item Clauues Jute hot ein schute von 12 lesten. Constat 16 mr. Summa 4 s. vor dy helfte us ballast.

[1614.] Item Jonisson hot ein schute von 8 lesten. Constat 8 mr. Summa 2 s. vor dy helfte us.

Idem hot 2 halbe Engeliche^a, 1 last salcz. Constat 14 mr. Summa 7 s.

Item Heinrich Schute 2½ last salcz, 3 schisslb. hoppen. Constant 23 mr. Summa 5 sc. minus 1 s.

^a Hs. Eigeliche.

[1615.] Item Niclus Stal hot ein schute von 9 lesten. Constat 10 mr. Summa 1 sc. vor dy helfte in.

Item Swen Jule 6 pherd, 6 oxsen, 7 tunen putter, 10 tunen ther, 200 latten. Constat 34½ mr. Summa 7 sc. minus 3 d.

[1616.] Item Niclus Stal hot ein schute von 9 lesten. Constat 10 mr. Summa 1 sc. vor dy helfte us.

Item Swen Jule 1 last bires, 2 tunen lantwîn, 1 tune methtes, ½ tune Rynches wîns, 1 Mesnich laken, 2 grauwe laken. Constat 21 mr. Summa 4 sc. 6 d.

Item Heinrich Sthoffenhagen ½ Mesnisch, 13 elen Englisch. Constat 5 mr. Summa 1 sc.

(S. 332)
(f. 165')

[1617.] Item Czwin hot ein schiff von 20 lesten. Constat 30 mr. Summa ½ f. vor dy helfte us.

Item Balk 2 leste salcz, 3 last cyppolen. Constat 21 mr. Summa 4 sc. 6 d.

Item Herman Bottenbruch 1 last salcz. Constat 6 mr. Summa 3 s.

Item Tyde Gerdeman 1 last salcz, ½ last cyppolen, 5 grauwe laken. Constant 12½ mr. Summa 6 s. 3 d.

Item Michel Bretholz 1 last salcz, ½ last cyppolen. Constat 8 mr. Summa 4 s.

Item Gert 2 leste salcz. Constant 12 mr. Summa 6 s.

[1618.] Item Arnolt von der Borger hot ein schiff von 20 lesten. Constat 40 mr. Summa 8 sc. in und us.

Item Herman Bottenbruch 2 leste salcz, ½ last cyppollen. Constat 16 mr. Summa 8 s.

Item Tydeke Gerdeman 2 leste salcz. Constat 12 mr. Summa 6 s.

Item Gert 2 leste salcz, ½ last cyppolen. Constant 12 mr. Summa 6 s.

Item Heinrich Strig 2 leste salcz, 3 leste cyppollen, ½ schisslb. vachis. Constat 28 mr. Summa 5½ sc. 3 d.

Item Peter Cloze 6 tunen salcz, 2 grawe laken. Constat 6 mr. Summa 3 s.

Item Botolff 3 tunen salcz, 1 grauwe laken. Constat 3 mr. Summa 18 d.

[1619.] Item Storger Petersson hot ein schute von 12 lesten. Constat 16 mr. Summa 4 s. vor dy helfte in.

Idem hot 4 pherd. Constat 5 mr. Summa 1 sc.

Item Jon 5 pherd. Constat 2 mr. Summa 1 s.

Item Gunder 6 pherd. Constat 8 mr. Summa 4 s.

Item Mathis 6^a pherd. Constant 9 mr. Summa 4½ s.

Item Swen 4 pherd, 1 chue. Constat 4 mr. Summa 2 s.

Item Oleff 6 pherd. Constat 8 mr. Summa 4 s.

Item Peter 7 pherd. Constat 8 mr. Summa 4 s.

Item Clauues Federow 14 pherd. Constat 12 mr. Summa 6 s.

Idem hot 3 ochzen. Constat 6 mr. Summa 3 s.

^a Über der Zeile eingetragen.

(S. 333) [1620.] Item Storger Petersson hot ein schute von 12 lesten. Constat 16 mr. Summa 4 s. vor
(f. 165^v) dy helfte us.

Idem hot an salcz, an gwant. Constat 45 mr. Summa 9 sc.

[1621.] Item Oleff Scharpe hot ein schiff von 16 lesten. Constat 20 mr. Summa 2 sc. vor dy helfte in.

Idem hot 65 pherd. Constat 70 mr. Summa 14 sc.

[1622.] Item Oleff Scharpe hot ein schiff von 16 lesten. Constat 20 mr. Summa 2 sc. vor dy helfte us.

Idem hot an salcz, an gewant. Constat 70 mr. Summa 14 sc.

[1623.] Item Peter von Tellige hot ein schiff von 60 lesten. Constat 200 mr. Summa 20 sc. vor dy helfte us.

Item Hannes 500 weysse. Constat 77½ mr. Summa 15½ sc.

Item Wolquyn Tonius 600 weysse. Constant 87 mr. Summa 17 sc. 1 s.

Item Tydeman Buck 650 weysse. Constat 97½ mr. Summa 19½ sc.

Item Ditherich up der Heyde ½ tune werkes. Constat 25 mr. Summa 5 sc.

[1624.] Item Hannes Schriber hot ein schiff von 10 lesten. Constat 40 mr. Summa 4 sc. vor dy helfte us ballast.

(S. 334) [1625.] Item Jacob Boneter hot ein schiff von 20 lesten. Constat 25 mr. Summa 2½ sc. vor
(f. 166^v) dy helfte in.

Idem hot 22 le[ste] salcz. Constat 132 mr. Summa 1 mr. 6 s.

[1626.] Item Jacob Boneter hot ein schiff von 20 lesten. Constat 25 mr. Summa 2½ sc. vor dy helfte us ballast.

[1627.] Item Andreues Bodiker hot ein schiff von 16 lesten. Constat 40 mr. Summa 4 sc. vor dy helfte us.

Item Wolquyn von der Brugge 19 leste rocken. Constat 133 mr. Summa 1 mr. 6½ s.

[1628.] Item Clauues Kinderwader hot ein schiff von 24 lesten. Constat 55 mr. Summa 5½ sc.^a vor dy helfte^b us ballast.

^a Folgt fehlerhaft Summa. ^b Hs. fehlerhaft hehelfte.

[1629.] Item Schipper Francke hot ein schiff von 24 lesten. Constat 12 mr. Summa 3 s. vor dy helfte in.

Idem hot 44 pherd, 4 last osemunt, 2 leste putter. Constat 180 mr. Summa 1½ mr.

[1630.] Item Schipper Francke hot ein schiff von 24 lesten. Constat 12 mr. Summa 3 s. vor dy helfte us.

Item Hannes ½ last salcz, 4 grauwe laken. Constat 8 mr. Summa 4 s.

Item Andreues Karre 2 Mesniche laken, 4 grauwe laken, 14 tunen salcz, ½ centener kesesele, 8 gropen, 2 halbe Engelige, 4 schisslb. hoppen. Constat 41 mr. Summa 8 sc. 6 d.

Item Haken 1 last cypollen, 5 grauwe laken, 3 schislb. hoppen, 2 halbe Engelig, 1 schisslb. blyes, 2 gropen. Constat 30 mr. Summa 1 f.

Item Jacob Niclusson ½ last salcz, 1 schislb. hoppen. Constat 5 mr. Summa 1 sc.

Item Peter Matisson 6 tunen salcz, 2 grauwe laken, 2 schislb. hoppen, 3 gropen, 2 tunen heringes. Constant 11 mr. Summa 2 sc. 6 d.

Item Jacub 2 last cypollen, 6 schislb. hoppen, 3 grauwe laken, 2½ Engelisch, ½ Amsterdamsch. Constat 36 mr. Summa 7 sc. 6 d.

(S. 335) [1631.] Item Clauues Lange hot ein schiff von 26 lesten. Constat 40 mr. Summa 4 sc. vor dy
(f. 166^v) helfte in.

Idem hot 1000 vagenschos. Constat 15 mr. Summa ½ f.

[1632.] Item Clauues Lange hot ein schiff von 26 lesten. Constat 40 mr. Summa 4 sc. vor dy helfte us.

Item Hannes Wuchis 24 grauwe laken, 2 cymmer bever, 10 lb. yngeber, 14 lb. caffran.

Constat 74 mr. Summa 15 sc. minus 6 d.

Item Hannes Stalbitzer 7 leste heringes. Constant 70 mr. Summa 14 sc.

Item Arnolt Nagel 3 schisslb. hoppen, 4 faz must. Constat 16 mr. Summa 8 s.

[1633.] Item Clauues Bandow hot ein schiff von 18 lesten. Constat 20 mr. Summa 2 sc. vor dy helfte in.

Idem hot 14 leste kalkes. Constat 4 mr. Summa 2 s.

[1634.] Item Clauues Bandow hot ein schiff von 18 lesten. Constat 20 mr. Summa 2 sc. vor dy helfte us ballast.

[1635.] Item Bertolt von Waren hot ein schiff von 14 lesten. Constat 20 mr. Summa 2 sc. vor dy helfte in.

Idem hot 14 leste heringes. Summa 1 mr. 4 sc.

[1636.] Item Michel Gerlach hot ein schiff von 20 lesten. Constat 30 mr. Summa 1 f. vor in und us.

Idem hot 20 leste heringes. Summa 1½ mr. 4 sc.

[1637.] Item Bertolt Sachze hot ein schiff von 16 lesten. Constat 20 mr. Summa 2 sc. vor dy helfte in.

Idem hot 16 leste heringes. Summa ^a2 sc.^a

^{a-a} recte: 1 mr. 8 sc.

[1638.] Item Johan von der Osten hot ein schiff von 10 lesten. Constat 24 mr. Summa 6 s. vor dy helfte in.

Idem hot 10 leste salcz. Constant 60 mr. Summa ½ mr.

(S. 336) [1639.] Item Peter Hekethuzen hot ein schiff von 18 lesten. Constat 25 mr. Summa ½ f. vor
(f. 167^v) dy helfte in.

Idem hot 18 leste heringes. Summa 1½ mr.

[1640.] Item Heinrich Cruneman hot ein schiff von 18 lesten. Constat 24 mr. Summa 6 s. vor dy helfte in.

Idem hot 16½ last heringes. Summa 1½ mr. minus ½ f.

[1641.] Item Tydeman von der Mole hot ein schiff von 20 lesten. Constat 30 mr. Summa ½ f. vor dy helfte in.

Idem hot 20 leste heringes. Summa 1½ mr. 4 sc.

[1642.] Item Mathis Swiner hot ein schiff von 24 lesten. Constat 40 mr. Summa 4 sc. vor dy helfte in.

Idem hot 23 last heringes. Summa 2 mr. minus 2 sc.

[1643.] Item Peter Cnalle hot ein schute von 8 lesten. Constat 12 mr. Summa 3 s. vor dy helfte in.

Idem hot 200 bodicholcz. Constat 4 mr. Summa 2 s.

[1644.] Item Peter Cnalle hot ein schute von 10 lesten. Constat 12 mr. Summa 3 s. vor dy helfte us ballast.

[1645.] Item Clauues Sarow hot ein schute von 8 lesten. Constat 10 mr. Summa 2 sc. in und us ballast.

[1646.] Item Radike Kniff hot ein schiff von 24 lesten. Constat 30 mr. Summa ½ f. vor dy helfte in.

Idem hot 24 leste heringes. Summa 2 mr.

[1647.] Item Nitcze Becker hot ein schute von 6 lesten. Constat 10 mr. Summa 1 sc. vor dy helfte in.

Item Heinrich Nüngenstad 3 tunen putter, 4 tunen talk. Constat 14 mr. Summa 7 s.

Idem hot 24 pherd, 1½ tune putter. Constat 59 mr. Summa ^a9 sc. 1 s.^a

^{a-a} recte: ½ mr. minus 6 d.

(S. 337)
(f. 167^r)

[1648.] Item Nitcze Becker hot ein schute von 6 lesten. Constat 10 mr. Summa 1 sc. vor dy helfte us.

Idem hot 4 Mesnische laken, ½ last salcz. Constat 26 mr. Summa 5 sc. 6 d.

Idem 2 sagen. Constat 7 mr. Summa 3½ s.

[1649.] Item Johan Grabow hot ein schiff von 20 lesten. Constat 20 mr. Summa 2 sc. vor dy helfte in.

Idem hot 20 leste heringes. Summa 1½ mr. 4 sc.

[1650.] Item Peter Scharpe hot ein schiff von 30 lesten. Constat 60 mr. Summa 1 f. vor dy helfte us.

Item Wolqwin von der Brucke 22 leste rocken. Constat 154 mr. Summa 5 f. 2 s.

[1651.] Item Arnolt Cluffer hot ein schiff von 30 lesten. Constat 60 mr. Summa 1 f. vor dy helfte in.

Idem hot 29 leste heringes. Summa 2 mr. 10 sc.

Item Heinrich Cluffer 3 terling. Constant 183 mr. Summa 1½ mr. 18 d.

[1652.] Item Peter Rigwin hot ein schiff von 30 lesten. Constat 30 mr. Summa ½ f. vor dy helfte in.

Item Kirsten Brunsberg 2½ last heringes. Summa 5 sc.

Item Mathis Crosse 10 tunen heringes. Summa 4 s.

Idem hot 15½ last heringes. Summa 1 mr. 7 sc.

[1653.] Item Hannes Rutenberg hot ein schute von 11 lesten. Constat 20 mr. Summa 2 sc. vor dy helfte in.

Idem hot 11 leste heringes. Summa 22 sc.

(S. 338)
(f. 168^r)

[1654.] Item Hannes Mors hot ein schiff von 24 lesten. Constat 60 mr. Summa 1 f. vor dy helfte in.

Item Herman Wennemer 4 pherd. Constat 8 mr. Summa 4 s.

Item Engelke Hoppe 9 pherd. Constat 10 mr. Summa 2 sc.

Item Marquart Bodiker 5 pherd, 1 tune keze. Constat 6 mr. Summa 3 s.

Item Oleff 14 pherd, 1 tune keze. Constat 15 mr. Summa ½ f.

[1655.] Item Hanes Mors hot ein schiff von 24 lesten. Constat 60 mr. Summa 1 f. vor dy helfte us.

Item Gerke Pusch 22 leste rocken. Constat 176 mr. Summa 1 mr. 11 sc. 6 d.

[1656.] Item Roleff Hattekanne hot ein schiff von 28 lesten. Constat 60 mr. Summa 1 f. vor dy helfte in.

Idem hot 5½ last heringes. Summa 11 sc.

Idem hot 3½ last salcz. Constant 21 mr. Summa 4 sc. 6 d.

[1657.] Item Clauues Nygenkerke hot ein schiff von 24 lesten. Constat 30 mr. Summa ½ f. vor dy helfte in.

Idem hot 24 leste heringes. Summa 2 mr.

[1658.] Item Hannes Herke hot ein schute von 5 lesten. Constat 10 mr. Summa 1 sc. vor dy helfte in.

Idem hot ½ last heringes. Summa 1 sc.

[1659.] Item Jacub Schonenborn hot ein schute von 3 lesten. Constat 7 mr. Summa 21 d. vor dy helfte in.

Idem hot 2½ tune heringes. Summa ½ sc.

(S. 339) [1660.] Item Othe Schulte hot ein schiff von 45 lesten. Constat 120 mr. Summa ½ mr. vor
(f. 168^r) dy helfte in.

Idem hot 43 leste heringes. Summa 3½ mr. 2 sc.

[1661.] Item Clauues vom Rüssen hot ein schiff von 90 lesten. Constat £70 gr. Summa 1 mr. minus 10^a d. vor dy helfte us.

Item Clauues Volmersthein 50 leste rocken. Constat 325 mr. Summa 2½ mr. 5 sc.

Idem hot 10 last asche, 700 holcz. Constant 40½ mr. Summa 8 sc. 3 d.

Item Gerke Pusch 10 leste rocken. Constat 80 mr. Summa 16 sc.

^a xx (20) zu x (10) korrigiert. 1 mr. minus 20 d. wäre aber korrekt gewesen.

[1662.] Item Laurencz Kop hot ein schiff von 24 lesten. Constat 30 mr. Summa ½ f. vor dy helfte in.

Idem hot 22 leste heringes. Summa 2 mr. minus 4 sc.

[1663.] Item Hartwig Bonsouw hot ein schiff von 18 lesten. Constat 40 mr. Summa 8 sc. in und us.

Idem hot 17 leste heringes. Summa 1 mr. 10 sc.

[1664.] Item Cale Frederich hot ein schiff von 18 lesten. Constat 20 mr. Summa 2 sc. vor dy helfte in.

Idem hot 17 leste heringes. Summa 1 mr. 10 sc.

[1665.] Item [Claues] Cnorbike hot ein schiff von 27 lesten. Constat 40 mr. Summa 4 sc. vor dy helfte in.

Idem hot 27 leste heringes. Summa 9 f.

[1666.] Item Heinrich von der Daber hot ein schiff von 14 lesten. Constat 20 mr. Summa 4 sc. in und us.

Idem hot 13½ last heringes. Summa 4½ f.

- [1667.] Item Mathis Swiner hot ein schiff von 24 lesten. Constat 40 mr. Summa 4 sc. vor dy helfte us ballast.
- (S. 340)
(f. 169^v) [1668.] Item Hannes Kamper hot ein schiff von 28 lesten. Constat 80 mr. Summa 16 sc. in und us.
Idem hot 28 leste heringes. Summa 2 mr. 8 sc.
- [1669.] Item Michel Gerlach hot ein schiff von 20 lesten. Constat 30 mr. Summa ½ f. vor dy helfte us ballast.
- [1670.] Item Heinrich Buringk hot ein schiff von 20 lesten. Constat 60 mr. Summa 1 f. vor dy helfte in.
Idem hot 20 leste salcz. Constat 120 mr. Summa 1 mr.
- [1671.] Item Heinrich Buringk hot ein schiff von 20 lesten. Constat 60 mr. Summa 1 f. vor dy helfte us.
Idem hot 1 last dorsch. Constat 6 mr. Summa 3 s.
Item Bartholomeus Große 17 leste rocken. Constat^a [136 mr. Summa 1 mr. ½ f. 6 d.].
Item Gerke Pusch 17 leste rocken. Constat 136 mr. Summa 1 mr. ½ f. 6 d.
^a *Der Text bricht ohne Angabe des Wertes oder des Pfundzolls ab. Anzunehmen ist, daß diese 17 Last Roggen genausoviel wert waren wie die von Gerke Pusch (vgl. die folgende Eintragung).*
- [1672.] Item Sokelant hot ein schiff von 18 lesten. Constat 18 mr. Summa 4½ s. vor dy helfte in.
Idem hot 18 leste heringes. Summa 1½ mr.
- [1673.] Item Hannes Rutenberg hot ein schiff von 12 lesten. Constat 16 mr. Summa 4 s. vor dy helfte us ballast.
- [1674.] Item Casper Rutenberg hot ein schute von 3 lesten. Constat 8 mr. Summa 2 s. [vor dy helfte] in ballast.
- [1675.] Item Herman Swarcze hot ein schute von 3 lesten. Constat 14 mr. Summa 3½ s. vor dy helfte in.
Idem hot 19 tune heringes. Summa ½ f. 5 d.
Idem hot 4 tune salcz. Constat 1½ mr. Summa 9 d.
- (S. 341)
(f. 169^v) [1676.] Item Marquart Nuneman hot ein schiff von 7 lesten. Constat 20 mr. Summa 2 sc. vor dy helfte in.
Idem 2 last honig, 1 last ysern, 2 last valnos, 3 sliff sthein, 1 truge faz. Constat 103½ mr. Summa 21 sc. minus 9 d.
- [1677.] Item Tydeman Blysse hot ein schute von 10 lesten. Constat 12 mr. Summa 3 s. vor dy helfte in ballast.
- [1678.] Item Bernt Wulleff hot ein schiff von 30 lesten. Constat 50 mr. Summa 5 sc. vor dy helfte in.
Idem hot 26½ last heringes. Summa 2 mr. 5 sc.
- [1679.] Item Bertolt von Waren hot ein schute von 14 lesten. Constat 20 mr. Summa 2 sc. vor dy helfte us ballast.
- [1680.] Item Clauues von der Tuge hot ein schiff von 30 lesten. Constat 50 mr. Summa 5 sc. vor dy helfte us.
Item Gerke Pusch 17 leste rocken. Constat 136 mr. Summa 1 mr. ½ f. 6 d.

[1681.] Item Peter Brant hot ein schiff von 14 lesten. Constat 20 mr. Summa 2 sc. vor dy helfte in.

Idem hot 14 leste heringes. Summa 1 mr. 4 sc.

[1682.] Item Peter Rygwin hot ein schiff von 20 lesten. Constat 30 mr. Summa $\frac{1}{2}$ f. vor dy helfte us ballast.

[1683.] Item Johan vom Hamme^a hot ein schiff von 19 lesten. Constat 28 mr. Summa 7 s. vor dy helfte in.

Idem hot 19 leste heringes. Summa $1\frac{1}{2}$ mr. 2 sc.

^a Hamme fehlerhaft wiederholt.

[1684.] Item Johan vom Hamme hot ein schiff von 20 lesten. Constat 28 mr. Summa 7 s. vor dy helfte us ballast.

(S. 342) [1685.] Item Wydenpipe hot ein schiff von 24 lesten. Constat 60 mr. Summa 1 f. vor dy
(f. 170^r) helfte in.

Idem hot 24 lesten salcz. Constat 144 mr. Summa 1 mr. 5 sc. minus 6 d.

[1686.] Item Gobel Holwege hot ein schute von 5 lesten. Constat 20 mr. Summa 2 sc. vor dy helfte in.

Idem hot 4 leste heringes. Summa 8 sc.

Idem hot 1 last salcz. Constat 6 mr. Summa 3 s.

[1687.] Item Heinrich Gudiar hot ein schiff von 18 lesten. Constat 28 mr. Summa 7 s. vor dy helfte in.

Idem hot 18 leste heringes. Summa $1\frac{1}{2}$ mr.

[1688.] Item Marquart Wylsterman hot ein schiff von 18 lesten. Constat 15 mr. Summa 1 lot vor dy helfte in.

Idem hot 18 leste heringes. Summa $1\frac{1}{2}$ mr.

[1689.] Item Cūnst hot ein schiff von 28 lesten. Constat 40 mr. Summa 4 sc. vor dy helfte in.

Idem hot 24 leste heringes. Summa 2 mr.

[1690.] Item Waderzele hot ein schiff von 30 lesten. Constat 40 mr. Summa 8 sc. in und us.

Idem hot 29 leste heringes. Summa 2 mr. 10 sc.

[1691.] Item Johan von der Osten hot ein schiff von 16 lesten. Constat 24 mr. Summa 6 s. vor dy helfte us.

Idem hot 3 leste grop salcz, 5 leste clein salcz, $1\frac{1}{2}$ last heringes. Constat 134 mr. Summa 1 mr. $\frac{1}{2}$ f. minus 6 d.

(S. 343) [1692.] Item Meues Dreger hot ein schiff von 18 lesten. Constat $32\frac{1}{2}$ mr. Summa $\frac{1}{2}$ f. 7 d.
(f. 170^r) vor dy helfte in.

Idem hot 18 leste heringes. Summa $1\frac{1}{2}$ mr.

^aSumma 900 leste heringes $2\frac{1}{2}$ last^a.

^{a-a}Randvermerk.

[1693.] Item Sukelant hot ein schiff von 18 lesten. Constat 18 mr. Summa $4\frac{1}{2}$ s. vor dy helfte us ballast.

- [1694.] Item Theues Hagemeister hot ein schiff von 24 lesten. Constat 30 mr. Summa $\frac{1}{2}$ f. vor dy helfte in.
Idem hot 24 leste heringes. Summa 2 mr.
- [1695.] Item Arnolt Becker hot ein schute von 6 lesten. Constat 10 mr. Summa 1 sc. vor dy helfte in.
Idem hot $\frac{1}{2}$ last heringes. Summa 1 sc.
- [1696.] Item Bertolt Glude hot ein schiff von 16 lesten. Constat 16 mr. Summa 4 s. vor dy helfte in.
Idem hot $15\frac{1}{2}$ leste heringes. Summa 1 mr. 7 sc.
- [1697.] Item Arnolt Trumpe hot ein schiff von 18 lesten. Constat 28 mr. Summa $\frac{1}{2}$ f. minus 6 d. vor dy helfte in.
Idem hot 18 leste heringes. Summa $1\frac{1}{2}$ mr.
- [1698.] Item Albrecht^a vom Grymmen hot ein schute von 18 lesten. Constat 20 mr. Summa 2 sc. vor dy helfte in.
Idem hot $16\frac{1}{2}$ last heringes. Summa $1\frac{1}{2}$ mr.
^a Hs. Albercht.
- [1699.] Item Herman Scheinbruger hot ein schiff von 20 lesten. Constat 20 mr. Summa 2 sc. vor dy helfte in.
Idem hot 20 leste heringes. Summa $1\frac{1}{2}$ mr. 4 sc.
- (S. 344)
(f. 171') [1700.] [Item] Peter Brandenburg hot ein schute von 9 lesten. Constat 12 mr. Summa 3 s. vor dy helfte in.
Idem hot 3 leste salcz. Constat 18 mr. Summa 4 sc. minus 1 s.
- [1701.] Item Clauues Hoppe hot ein schute von 4 lesten. Constat 6 mr. Summa 18 d. vor dy helfte in.
Idem hot 4 tunen heringes. Summa 20 d.
- [1702.] Item Reymer Katte hot ein schute von 12 lesten. Constat 12 mr. Summa 3 s. vor dy helfte in.
Idem hot $\frac{1}{2}$ last heringes. Summa 1 sc.
Item Hannes Jacob 5 last, 4 tunen salcz. Constat 26 mr. Summa 5 sc. 6 d.
- [1703.] Item Gerlach Stheffenson hot ein schute von 12 lesten. Constat 15 mr. Summa 1 lot vor dy helfte in.
Idem hot 2 lest[e] salcz. Constat 12 mr. Summa 6 s.
- [1704.] Item Johan Petersson hot ein schute von 7 lesten. Constat 10 mr. Summa 1 sc. vor dy helfte in.
Idem hot 5 leste heringes. Summa 10 sc.
Idem hot 1 last salcz. Constat 6 mr. Summa 3 s.
- [1705.] Item Clauues von Romel hot ein schute von 5 lesten. Constat 8 mr. Summa 2 s. vor dy helfte in.
Idem hot 4 tunen salcz, 6 tunen cypollen. Constat 3 mr. Summa 18 d.
- [1706.] Item Peter Rycwin hot ein schiff von 20 lesten. Constat 30 mr. Summa $\frac{1}{2}$ f. vor dy helfte in.
Idem hot 19 leste heringes. Summa $1\frac{1}{2}$ mr. 2 sc.

[1707.] Item Bertolt von Waren hot ein schiff von 14^a lesten. Constat 20 mr. Summa 2 sc. vor dy helfte in.

Idem hot 14 leste heringes. Summa 1 mr. 4 sc.

^a xiiij (13) zu xiiij (14) korrigiert.

(S. 345)
(f. 171^v)

[1708.] Item Gerlach Steffensson hot ein schute von 3 lesten. Constat 4 mr. Summa 1 s. vor dy helfte in ballast.

[1709.] Item Hannes Wulleff hot ein schute von 4 lesten. Constat 8 mr. Summa 2 s. vor dy helfte in.

Idem hot ½ last salcz. Constat 3 mr. Summa 18 d.

[1710.] Item Heinrich Zeleman hot ein schute von 4 lesten. Constat 7 mr. Summa 21 d. vor dy helfte in.

Idem hot 9 tunen heringes. Summa 1 lot.

[1711.] Item Peter Cassube hot ein schute von 6 lesten. Constat 12 mr. Summa 3 s. vor dy helfte in.

Idem hot 10 tunen heringes. Summa 50 d.

[1712.] Item Michel Molner hot ein schute von 3 lesten. Constat 6 mr. Summa 18 d. vor dy helfte in.

Idem hot ½ last heringes. Summa 1 sc.

[1713.] Item Jacub Coppinsson hot ein schute von 9 lesten. Constat 12 mr. Summa 3 s. vor dy helfte in.

Idem hot 1 last salcz. Constat 6 mr. Summa 3 s.

[1714.] Item Heinrich^a Fycke hot ein schute von 10 lesten. Constat 14 mr. Summa 3½ s. vor dy helfte in.

Idem hot 10 leste heringes. Summa 20 sc.

^a Hs. Heringch.

[1715.] Item Clauues von Bremen hot ein schute von 10 lesten. Constat 12 mr. Summa 3 s. vor dy helfte in.

Idem hot 2½ last heringes. Summa 5 sc.

(S. 346)
(f. 172^r)

[1716.] Item Heinrich Nungeman hot ein schute von 3 lesten. Constat 7 mr. Summa 21 d. vor dy helfte in.

Idem hot ½ last heringes. Summa 1 sc.

[1717.] Item Niclus Trumpper hot ein schiff von 7 lesten. Constat 18 mr. Summa 4½ s. vor dy helfte in ballast.

[1718.] Item Hannes Beme hot ein schute von 6 lesten. Constat 10 mr. Summa 1 sc. vor dy helfte in.

Idem hot ½ last heringes. Summa 1 sc.

[1719.] Item Bertolt Glude hot ein schiff von 16 lesten. Constat 16 mr. Summa 4 s. vor dy helfte us ballast.

[1720.] Item Gert Berkow hot ein schute von 4 lesten. Constat 6 mr. Summa 18 d. vor dy helfte in ballast.

[1721.] Item Bertolt Sachsse hot ein schiff von 16 lesten. Constat 20 mr. Summa 2 sc. vor dy helfte us.

Item Heinrich von Wolde 3 schymmeisen, 3 tunen stor, 5 schok visch. Constat 50 mr. Summa 10 sc.

[1722.] Item Cleys Johannisson hot ein schiff von 24 lesten. Constat 36 mr. Summa 9 s. vor dy helfte in.

Idem^a hot 10½ leste heringes. Summa 21 sc.

Item Peter Clauuesson 13 Amsterdamysche, 10 Valmysche laken. Constat £31 gr. Summa 20 sc. 20 d.

Item Andreues Vachissleger 22 tune heringes. Summa 4 sc. minus 10 d.

Item Ludike Wüllef 6 halbe laken, 1 last salcz. Constant 24 mr. Summa^{b5} sc. 6 d.^b

Item Clauues Hasse 5 leste heringes. Summa 10 sc.

Item Pauuel Schonemouwer 4 tunen putter. Constat 10 mr. Summa 2 sc.

Item Hannes Merlow 2 last heringes. Summa 4 sc.

^a Hs. Item. ^{b-b} recte: 5 sc. minus 6 d.

(S. 347)
(f. 172^v)

[1723.] Item Oleff Bosman hot ein schiff von 30 lesten. Constat 70 mr. Summa 7 sc. vor dy helfte in.

Item Jacob Gysenczon ½ last putter. Constat 15 mr. Summa ½ f.

Item Sywert vom Hole 7 stücke vachis. Constat 68 mr. Summa 14 sc. minus 1 s.

Item Peter Rodow 4 schisslb. vachis. Constat 56 mr. Summa 11 sc. 6 d.

Item Hannes Hengstenberg ½ last putter. Constat^a 14 mr. Summa 7 s.

Item Gerke Pusch 30 leste rocken. Constat 180 mr. Summa 1½ mr.

^a Hs. Constant.

[1724.] Item Mangnus Schaning hot ein schute von 12 lesten. Constat 14 mr. Summa 3½ s. vor dy helfte us ballast.

[1725.] Item Cūnst hot ein schiff von 30 lesten. Constat 40 mr. Summa 4 sc. vor dy helfte us ballast.

[1726.] Item Hanes Lyssow hot ein schute von 8 lesten. Constat 20 mr. Summa 2 sc. vor dy helfte in.

Idem hot 1 last heringes. Summa 2 sc.

Idem 1 last salcz. Constat 5 mr. Summa 1 sc.

[1727.] Item Michel Schein hot ein schute von 3 lesten. Constat 6 mr. Summa 18 d. vor dy helfte in.

Idem hot 1 last heringes. Summa 2 sc.

[1728.] Item Peter Woltersdorp hot ein schiff von 70 lesten. Constat 200 mr. Summa 20 sc. vor dy helfte us.

Idem hot 10 last asche. Constat 30 mr. Summa 1 f.

Item Gerke Pusch 31 leste rocken. Constat 248 mr. Summa 2 mr 4 s.

Item Herman Bokeler 1020 scheffel weysse. Constat 142 mr. Summa^{a1} mr 4 sc.^a

^{a-a} recte: 1 mr. 4 sc. 1 s.

- (S. 348)
(f. 173^r) [1729.] Item Frederich Bertoldesson hot ein schiff von 100 lesten. Constat 300 mr. Summa 5 f. vor dy helfte in.⁶⁷
- Item Peter Troybw 3 terling, 1 pype oley, 1 faz datelen, 4 corbe wigen. Constat £41 5 s. gr. Summa 1 mr. 3½ sc.
- Item Herman Schurman 4 terling, 14 pypen oley, 6 faz rosinen. Constat £166 gr. Summa 4 mr. 15 sc. minus 10 d.
- Item Henynck von Dalen 350 salcz, 6 pypen oley, 1 packe gwandes, 1 bereben faz, 8 bal comel, ½ last seyfe. Constat £126 gr. Summa 3½ mr.
- Item Herman Cleinemeister 1 faz pheffer. Constat £15 gr. Summa 10 sc.
- Item Sywert vom Hole 5 terling, 5 pypen oley, 10 tune seyfe, 2^a truge faz. Constat £136 gr. Summa 3½ mr. 7 [sc.] minus 10 d.
- Item Fycke Hinberg 1 terling, 2 pypen oley, 2 truge faz. Constat £25 gr. Summa 16 sc. 20 d.
- Item Hannes Negeler 3 pypen oley. Constat £11 gr. Summa 7 sc. 10 d.
- Item Gert Bant 7 pypen oley, ½ last seyfe. Constat £30^b gr. Summa 20 sc.
- Item Balk 2 pypen oley, ½ last seyfe. Constat £12 gr. Summa 8 sc.
- Item Stheinwelt 4 pypen oley. Constat £12 gr. Summa 8 sc.
- Item Hannes Eyclinckhoff 1 terling, 4 tunen seyfe. Constat £29 gr. Summa 19 sc. 10 d.
- Item Hannes von Rude 12 pypen oley. Constant £43 gr. Summa 1 mr. 4 sc. 20 d.
- Item Herman Cotman 1 terling, 14 pypen oley, 24 tunen seyfe, 1 truge faz. Constat £87 gr. Summa 2 mr. 10 sc.
- Item Tydeman Swarcze 1 terling, 4 pypen oley. Constat £34 gr. Summa 22 sc. 20 d.
- Item Hannes Swarcze 4 pypen oley. Constat £14 gr. Summa 9 sc. 10 d.
- Item Hannes Elar 11 tunen seyfe, 3 truge tunen. Constant £14 gr. Summa 9 sc. 10 d.
- Item Walter Leman 2 pypen oley. Constat £7 gr. Summa 4 sc. 20 d.
- Item Terrax 2 terling. Constat £50 gr. Summa 1 mr. 9 sc. 10 d.
- Item Gerlach Holczste 1 terling, 1 last seyfe, 12 bal rys. Constat £36 gr. Summa 1 mr.
- Item Gotschalk von dem Bokel 1 terling. Constat £21 gr. Summa 14 sc.
- Item Gotscha[ll]k Lenczendig 1 terling. Constat £16 gr. Summa 11 sc. minus 10 d.
- Item George Musing 3 terling. Constat £73 8 s. gr. Summa 2 mr. 1 sc. minus 2 d.
- Item Herman Lange 2 pypen oley, 2 tunen seyfe. Constant £9 gr. Summa 1 f.
- Item Clauues Lange 5 pypen oley, 1 terling. Constant £23 gr. Summa 15 sc. 10 d.
- Item Ditherich von Asselen 5 faz, 8 bal ryse. Constat £60½ gr. Summa 1 mr. 16 sc. 10 d.⁶⁸
- (S. 349)
(f. 173^v) Item Lodewig Woginckhuzen 1 terling, 1 faz. Constat £17 gr. Summa 11 sc. 10 d.
- Item Hyldebrant von Elssen 1 terling. Constat £44 gr. Summa 1 mr. 5 sc. 10 d.
- Item Ditherich Vchtdorff 2 pypen oley. Constant £7 gr. Summa 5 sc. minus 10 d.
- Item Radike Rabelle ½ last seyfe, 2 truge faz. Constat £6 gr. Summa 4 sc.
- Item Herman Dacholcz 1 terling. Constat £29 minus 4 s. gr. Summa 19 sc. 6 d.
- Item Hannes Grefferode 2 terling, 1 packelichen. Constat £65 gr. Summa 1 mr. 19 sc. 10 d.
- Item Hannes Smyt 1 terling. Constat £15 gr. Summa 10 sc.

⁶⁷ Dieses Schiff segelte am 28. Aug. 1409 aus Brügge nach Danzig ab: Lesnikov, *Handelsbücher*, S. 294 Z. 15ff.

⁶⁸ Am unteren Rand rechts zeigt eine Hand nach oben, d.h. auf S. 349, weil die Eintragungen bezüglich des Schiffes dort fortgesetzt werden.

Item Hannes Brincke 15 bothe wins, 6 terling, 1 tune, 1 pype oley, 6 bere[b]ene faz.

Constat £232½ gr. Summa 6½ mr. minus 1 sc.

Item Wolqwin Thonius 2 phyppen oley. Constat £7 gr. Summa 5 sc. minus 10 d.

Item Johan Briger 1 terling. Constat £32 gr. Summa 21 sc. 10 d.

Item Arnolt Othe 7 pype wins, 1 pype oley, 1 tune seype, 1 terling. Constat £48½ gr.

Summa 1 mr. 8 sc.° 10 d.

Item Ditherich Brekelwelt 2 truge tunen. Constat £17 gr. Summa 11 sc. 10 d.

Item Clauues Rodouw 2 faz mandelen. Constant £5 gr. Summa ½ f. 10 d.

Item Hyldebrant von Eyken 4 terling. Constat £109 gr. Summa 3 mr. 20 d.

Item Hannes Schafferode^d 1 tune. Constat £3 gr. Summa 2 sc.

Item Niclus Kistener 13 terling. Constant £418 gr. Summa 11½ mr. ½ f. minus 10 d.

Item Heinrich Cromer 1 terling. Constat £16 gr. Summa 10 sc. 20 d.

Item Jacob Brothagen 2 terling, 2 tunen. Constant £51 gr. Summa °1 mr. 10 sc. 16 d.°

Item Arnoldus Cole 3 pyppen oley. Constat £9 gr. Summa 1 f. 18 d.

^a iij (3) zu ij (2) korrigiert. ^b xxxj (31) zu xxx (30) korrigiert. ^c Folgt getilgt minus. ^d Hs. Can-chafferode (Bei der Reinschrift wurde offenbar Sch (mit Sigma-S) in der Vorlage fehlerhaft als Ca mit 'n'-Strich gelesen. ^{e-e} recte: 1 mr. 10 sc.

(S. 350)
(f. 174')

[1730.] Item Lorencz Howing hot ein schute von 3 lesten. Constat 12 mr. Summa 3 s. vor dy helfte in.

Idem hot 1 last heringes. Summa 2 sc.

Idem hot 2½ last salcz. Constat 20 mr. Summa 4 sc.

[1731.] Item Tydeman von der Mole hot ein schiff von 20 lesten. Constat 30 mr. Summa ½ f. vor dy helfte us ballast.

[1732.] Item Tydike Buch hot ein schiff von 24 lesten. Constat 30 mr. Summa ½ f. vor dy helfte in.

Idem hot 22 leste heringes. Summa 1½ mr. 8 sc.

Item Heinrich Surkouw 1 terling. Constat 30 mr. Summa 1 f.

Idem 8 tunen heringes. Summa 1 sc. 10 d.

[1733.] Item Heinrich von Vagen hot ein schute von 10 lesten. Constat 12 mr. Summa 3 s. vor dy helfte in.

Idem hot 1½ last heringes. Summa ½ f.

Idem hot ½ last salcz. Constat 3 mr. Summa 18 d.

[1734.] Item Tydike Buch hot ein schiff von 24 lesten. Constat 28 mr. Summa ½ f. minus 6 d. vor dy helfte us ballast.

[1735.] Item Heinrich Berndesson hot ein schiff von 100 lesten. Constat 300 mr. Summa 5 f. vor dy helfte us.

Item Reymer von Ruden 40 leste rocken. Constat 300 minus 20 mr. Summa 2 mr. 8 sc.

Item Rutger vom Colke 3 last ther. Constat 7½ mr. Summa 4 s. minus 3 d.

[1736.] Item Hannes Herder hot ein schute von 12 lesten. Constat 16 mr. Summa 4 s. vor dy helfte in.

Idem hot 2½ last heringes. Summa 5 sc.

Idem hot 3½ last salcz. Constat 21 mr. Summa 4 sc. 6 d.

(S. 351)
(f. 174')

[1737.] Item Mathias Maluge hot ein schute von 3 lesten. Constat 4 mr. Summa 1 s. vor dy helfte in.

Idem hot 10 tunen salcz. Constat 4 mr. Summa 2 s.

Idem hot 2½ tune heringes. Summa 1 s.

[1738.] Item Bartholomeus Pattike hot ein schute von 2 lesten. Constat 4 mr. Summa 1 s. vor dy helfte in ballast.

[1739.] Item Jacob Thur hot ein schute von 8 lesten. Constat 18 mr. Summa 4½ s. vor dy helfte in.

Idem hot 20 tunen salcz. Constat 8 mr. Summa 4 s.

[1740.] Item Heinrich Canow hot ein schute von 6 lesten. Constat 18 mr. Summa 4½ s. vor dy helfte in.

Idem hot 1½ last heringes. Summa ½ f.

Idem hot ½ last salcz. Constat 3 mr. Summa 18 d.

[1741.] Item Herman Pattenhuzen hot ein schute von 6 lesten. Constat 15 mr. Summa 1 lot vor dy helfte in.

Idem hot 1½ last heringes minus 1 tune. Summa ½ f. minus 5 d.

Idem hot 1 last salcz. Constat 6½ mr. Summa 3 s. 3 d.

Brabant [1742.] Item Herman Pattenhuzen hot ein schute von 6 lesten. Constat 15 mr. Summa 1 lot vor dy helfte in.

Idem hot 1½ last heringes. Summa ½ f.

[1743.] Item Merthin Sperling hot [ein schute] von 8 lesten. Constat 18 mr. Summa 4½ s. vor dy helfte in.

Idem hot 3½ tune hering. Summa 18 d.

Idem hot 4 tunen salcz. Constat 2 mr. Summa 1 s.

(S. 352) [1744.] Item Jacob Wrage hot ein schiff von 100 lesten. Constat 150 mr. Summa 15 sc. vor
(f. 175^v) dy helfte in.

Item Hennynck von Dalen 1 terling. Constat £31 gr. Summa 21 sc. minus 10 d.

Item Hannes Curnyck 27 tunen seyfe, 9 truge faz, 2 bal rys, 4 pypen oley. Constant £60 15 s. gr. Summa 1½ mr. 4½ sc.

Item Hannes Negeler 1 terling. Constat £20 gr. Summa 13 sc. 10 d.

Item Herman Cotman 2 truge faz. Constat £22½ gr. Summa 15 sc.

Item Terrax 1 terling. Constat £20 gr. Summa 13 sc. 10 d.

Item Lubbert Banyneck 1 pype oley, 1 tune, 3 faz. Constant £10 gr. Summa 7 sc. minus 10^a d.

Item Walter Aldach 500 salcz, 5 pypen oley, 4 faz. Constat^b £100 gr. Summa 11 f. 20 d.

Item Hannes Nugetich 2 faz, 1 faz rosinen, 2 tunen, 1 pype oley. Constant £20 gr. Summa 13 sc. 10 d.

Item Gotschalk von dem Bokel 12 pypen oley. Constant £42 gr. Summa 1 mr. 4 sc.

Item Peter Panpouw 1 truge faz. Constat £17 gr. Summa 11 sc. 10 d.

Item George Musing 4 terling. Constant^c £95 6 s. gr. Summa 2½ mr. ½ f. 16 d.

Item Johan von Thoron 15 tunen dat[e]len. Constant £60 gr. Summa 1½ mr. 4 sc.

Item George Basener 450 salcz, 2 cleine quarter, 2 last seyfe. Constant £68 gr. Summa 1 mr. 21 sc. 10 d.

Item Herman Bokeler 1 last seyfe, 1 faz. Constat £15 gr. Summa 10 sc.

^a xx (20) zu x (10) korrigiert. ^b Folgt gestrichen x (10). ^c Folgt gestrichen xv (15).

(f. 175^v) [nicht beschriftet]

- (S. 353)
(f. 176^r) [1745.] Item Swantike Bolcze hot ein schute von 12 lesten. Constat 30 mr. Summa $\frac{1}{2}$ f. vor dy helfte in.
Idem hot 7 tunen heringes. Summa 1 sc. 5 d.
Idem hot 20 tunen salcz. Constat 8 mr. Summa 4 s.
- [1746.] Item Clauues Apenberg hot ein schute von 7 lesten. Constat 24 mr. Summa 6^a s. vor dy helfte in.
Idem hot $1\frac{1}{2}$ last salcz. Constant 8^b mr. Summa 9^c s.
Idem hot 2 tunen leder. Constat 9 mr. Summa $4\frac{1}{2}$ s.
^a iij (4) zu vj (6) korrigiert. ^b ij ($1\frac{1}{2}$) zu viij (8) korrigiert. ^c recte: 4.
- [1747.] Item Peter Slychting hot ein schute von 10 lesten. Constat 20 mr. Summa 2 sc. vor dy helfte in.
Idem hot $2\frac{1}{2}$ last heringes. Summa 5 sc.
- [1748.] Item Jacob Grubenhagen hot ein schute von 7 lesten. Constat 20 mr. Summa 2 sc. vor dy helfte in.
Idem hot 20 tunen salcz. Constant 9 mr. Summa $4\frac{1}{2}$ s.
- [1749.] Item Niclus Prusse hot ein schute von 6 lesten. Constat 15 mr. Summa 1 lot vor dy helfte in.
Idem hot $\frac{1}{2}$ last salcz. Constat 3 mr. Summa 18 d.
- [1750.] Item Rutger vom Busche hot ein schute von 3 lesten. Constat 8 mr. Summa 2 s. vor dy helfte in.
Idem hot 4 tunen salcz. Constat 2 mr. Summa 1 s.
- [1751.] Item Hannes von der Zale hot ein schute von 10 lesten. Constat 16 mr. Summa 4 s. vor dy helfte in.
Idem hot 2 last heringes. Summa 4 sc.
Idem hot $1\frac{1}{2}$ last salcz. Constat 9 mr. Summa $4\frac{1}{2}$ s.
- (S. 354)
(f. 176^v) [1752.] Item Heinrich Schutte hot ein schute von 4 lesten. Constat 9 mr. Summa 2 s. 3 d. vor dy helfte in.
Idem hot 2 tunen he[r]inges. Summa 10 s.
- [1753.] Item Andreues Lange hot ein schute von 5 lesten. Constat 9 mr. Summa 2 s. 3 d. vor dy helfte in.
Idem hot 2 tunen heringes. Summa 10 s.
- [1754.] Item Johan Grashoff hot ein schute von 4 lesten. Constat 6 mr. Summa 18 d. vor dy helfte in.
Idem hot 1 last heringes. Summa 1 sc.
- [1755.] Item Andreues Reke[n]thin hot ein schute von 8 lesten. Constat 12 mr. Summa 3 s. vor dy helfte in ballast.
- [1756.] Item Hannes Sperling hot ein schute von 6 lesten. Constat 12 mr. Summa 3 s. vor dy helfte in.
Idem hot 3 tunen heringes. Summa $\frac{1}{2}$ sc.
Item Sennefftop 1 last heringes. Summa 2 sc.
- [1757.] Item Hannes Scharffenberg hot ein schute von 8 lesten. Constat 12 mr. Summa 3 s. vor dy helfte in.

Idem hot 1½ last, 4 tunen heringes. Summa ½ f. 20 d.

[1758.] Item Herman Porin hot ein schute von 4 lesten. Constat 10 mr. Summa 1 sc. vor dy helfte in ballast.

[1759.] Item Hannes Elardes hot ein schute von 12 lesten. Constat 20 mr. Summa 2 sc. vor dy helfte in.

Idem hot 3 last heringes. Summa 1 f.

Idem hot 2 last salcz. Constat 12 mr.^a Summa 6 s.

Idem hot 8 laken. Constant 36 mr. Summa 7 sc. 6 d.

^a Folgt gestrichen Constat.

(S. 355) [1760.] Item Clauues Wolquerisdorff hot ein schute von 8 lesten. Constat^a 18 mr. Summa
(f. 177^r) 4½ s. vor dy helfte in.

Idem hot 13 tunen^b salcz. Constant 5 mr. Summa 1 sc.

^a Hs. Constant. ^b Folgt gestrichen hering[es].

[1761.] Item Clauues Schaet hot ein schute von^a 8 lesten. Constat 20 mr. Summa 2 sc. vor dy helfte in.

Idem hot 4½ last heringes. Summa 9 sc.

^a von fehlerhaft wiederholt.

[1762.] Item Clauues Schaet hot ein schute von 3 lesten. Constat 8 mr. Summa 2 s. vor dy helfte in ballast.

[1763.] Item Jacub Schonecke hot ein schute von 6 lesten. Constat 8 mr. Summa 2 s. vor dy helfte in ballast.

[1764.] Item Peter Czuserer hot e[i]n schute von 3 lesten. Constat 6 mr. Summa 18 d. vor dy helfte in.

Idem hot 7 tunen salcz. Constat 3 mr. Summa 18 [d.].

[1765.] Item Andreues Scholcze hot ein schute von 3 lesten. Constat 4 mr. Summa 1 s. vor dy helfte in ballast.

[1766.] Item Peter Rumelant hot ein schute von 3 lesten. Constat 6 mr. Summa 18 d. vor dy helfte in ballast.

[1767.] Item Gert Goswin hot ein schute von 12 lesten. Constat 12 mr. Summa 3 s. vor dy helfte in.

Idem hot 1½ last salcz. Constat 10 mr. Summa 2 sc.

[1768.] Item Frenzel Block hot ein schute von 8 lesten. Constat 20 mr. Summa 2 sc. vor dy helfte in.

Idem 8 tunen heringes. Summa 1 sc. 10 d.

[1769.] Item Hannes Freze hot ein schute von 6 lesten. Constat 8 mr. Summa 2 s. vor dy helfte in.

Idem hot 10 tunen salcz. Constat 5 mr. Summa 1 sc.

(S. 356) [1770.] Item Mathis Ellin hot ein schute von 8 lesten. Constat 8 mr. Summa 2 s. vor dy
(f. 177^r) helfte in.

Idem hot 1 last heringes. Summa 2 sc.

Idem ½ last salcz. Constat 3 mr. Summa 18 d.

- [1771.] Item Andreues Salde hot ein schute von 8 lesten. Constat 6 mr. Summa 18 d. vor dy helfte in.
Idem 7½ tune heringes. Summa 1 sc. 10 d.
Idem 8 tunen salcz. Constat 3 mr. Summa 18 d.
- [1772.] Item Peter Stheinort hot ein schute von 4 lesten. Constat 12 mr. Summa 3 s. vor dy helfte in.
Idem hot ½ last heringes. Summa 1 sc.
- [1773.] Item Bernt Kortebeke hot ein schute von 5 lesten. Constat 6 mr. Summa 18 d. vor dy helfte in ballast.
- [1774.] Item Heinrich Harboge hot ein schiff von 14 lesten. Constat 18 mr. Summa 4½ s. vor dy helfte in.
Idem hot 13 leste salcz. Constant 78 mr. Summa 16 sc. minus 1 s.
- [1775.] Item Johan Hoppe hot ein schute von 3 lesten. Constat 6 mr. Summa 18 d. vor dy helfte in.
Idem hot 6 tunen salcz. Constat 3 mr. Summa 18 d.
- [1776.] Item Bernt Bollick hot ein schute von 6 lesten. Constat 12 mr. Summa 3 s. vor dy helfte in.
Idem hot 20 tunen heringes. Summa ½ f. 10 d.
Idem hot ½ last salcz. Constat 3 mr. Summa 18 d.
- [1777.] Item Henynck Eggers hot ein schute von 8 lesten. Constat 20 mr. Summa 2 sc. vor dy helfte in.
Idem hot 2 leste heringes. Summa 4 sc.
Idem hot 6 leste salcz. Constat 35^a mr. Summa ^b8 sc. minus 1 s.^b
^a xxxviiij (38) zu xxxv (35) korrigiert. ^{b-b} recte: 7 sc. NB: 8 sc. minus 1 s. würde Gütern im Wert von 38 mr. entsprechen.
- (S. 357) [1778.] Item Clauues Cruger hot ein schute von 5 lesten. Constat 5 mr. Summa ½ sc. vor dy
(f. 178^r) helfte in ballast.
- [1779.] Item Gert Houpt hot ein schute von 3 lesten. Constat 10 mr. Summa 1 sc. vor dy helfte in.
Idem hot 1 last heringes. Summa 2 sc.
- [1780.] Item Hannes Malman hot ein schute von 8 lesten. Constat 12 mr. Summa 3 s. vor dy helfte in.
Idem hot 2 last salcz. Constat 12 mr. Summa 6 s.
- [1781.] Item Ysebrant Frederichesson hot ein schute von 12 lesten. Constat 20 mr. Summa 2 sc. vor dy helfte in.
Item Heinrich Lepeler 4 tunen putter. Constat 10 mr. Summa 2 sc.
Idem hot 6 last heringes. Summa ½ mr.
Item Hannes Wolmerstede 1½ last heringes. Summa ½ f.
- [1782.] Item Heine Schermer hot ein schute von 6 lesten. Constat 16 mr. Summa 4 s. vor dy helfte in.
Idem hot ½ last heringes. Summa 1 sc.
Idem 1½ last salcz. Constat 9 mr. Summa 4½ s.

[1783.] Item Heinrich Spangenberg hot ein schute von 7 lesten. Constat 10 mr. Summa 1 sc. vor dy helfte in ballast.

[1784.] Item Arnolt Dorrewelt hot ein schute von 6 lesten. Constat 12 mr. Summa 3 s. vor dy helfte in ballast.

[1785.] Item Barcz Bylke hot ein schute von 4 lesten. Constat 8 mr. Summa 2 s. vor dy helfte in ballast.

[1786.] Item Heinrich Tuschenbrugge [hot ein schute] von 8 lesten. Constat 18 mr. Summa 4 s. vor dy helfte in.

Idem hot 1 last heringes. Summa 2 sc.

[1787.] Item Lorencz Hake hot ein schute von 3 lesten. Constat 8 mr. Summa 2 s. vor dy helfte in ballast.

(S. 358) [1788.] [Item] Clauues von Dortmunde hot ein schute von 5 lesten. Constat 6 mr. Summa 18
(f. 178^r) d. vor dy helfte in.

Idem hot 1 last heringes. Summa 2 sc.

Idem hot 1 last salcz. Constat 6 mr. Summa 3 s.

[1789.] Item Clauues Coswelt hot ein schute von 8 lesten. Constat 12 mr. Summa 3 s. vor dy helfte in.

Idem hot ½ last heringes. Summa 1 sc.

[1790.] Item Clauues Roleff hot ein schute von 4 lesten. Constat 6 mr. Summa 18 d. vor dy helfte in ballast.

[1791.] Item Gert Hoppenrot hot ein schiff von 25 lesten. Constat 40 mr. Summa 4 sc. vor dy helfte in.

Item Hannes Czelmersdorff 2 tunen sarduch. Constant 18 mr. Summa 9 s.

Item Hennynck von Dalen 6 leste salcz. Constat 36 mr. Summa 7 sc. 6 d.

[1792.] Item Heinrich Burow hot ein schiff von 100 lesten. Constat 300 mr. Summa 5 f. vor dy helfte us^a.

Item Arnoldus Cole 20 leste rocken. Constat 140 mr. Summa 28 sc.

Item Wolqwyn Tonius 3 last weysse. Constat 30 mr. Summa 1 f.

Item Clauues Rodouw 540 scheffel weysse. Constat 70 mr. Summa 14 sc.

Item Herman Bokeler 1200 weysse. Constat 168 mr. Summa 1 mr. 10 sc. minus 1 s.

^a in zu us korrigiert.

(S. 359) [1793.] Item Heinrich Houeman hot ein schute von 2 lesten. Constat 3 mr. Summa 9 d. vor
(f. 179^r) dy helfte in.

Idem hot 4 tunen salcz. Constat 2 mr. Summa 1 s.

[1794.] Item Heinrich Hartman hot ein schute von 3 lesten. Constat 6 mr. Summa 18 d. vor dy helfte in.

Idem hot 10 tunen heringes. Summa 2 sc. minus 10 d.

Idem hot 2 pherd. Constant 15 mr. Summa ½ f.

Idem hot 5 tunen vleysch. Constat 3½ mr. Summa 21 d.

[1795.] Item Heinrich Cruse hot ein schute von 6 lesten. Constat 10 mr. Summa 1 sc. vor dy helfte in.

Idem hot 1½ last heringes. Summa ½ f.

- [1796.] Item Oleff Gregorsson hot ein schiff von 6 lesten. Constat 12 mr. Summa 3 s. vor dy helfte in.
Idem hot 2 pherd, 1 last putter. Constat 30 mr. Summa 1 f.
- [1797.] Item Oleff Gregorsson hot ein schute^a von 6 lesten. Constat 12 mr. Summa 3 s. vor dy helfte us.
Idem hot 6 schislb. hoppen, 3 last salcz. Constat 30 mr. Summa 1 f.
^a So! (vgl. Nr. 1796).
- [1798.] Item Peter Hechthuzen hot ein schiff von 18 lesten. Constat 25 mr. Summa 2½ sc. vor dy helfte us ballast.
- [1799.] Item Clauues Pansin hot ein schute von 3 lesten. Constat 7 mr. Summa 3½ s. vor dy helfte in.
Idem hot ½ last salcz. Constat 3 mr. Summa 18 d.
Idem hot 4 tunen vley[s]ch. Constat 2 mr. Summa 1 s.
- [1800.] Item Heine Bertoldesson hot ein schute von 3 lesten. Constat 8 mr. Summa 2 s. vor dy helfte in.
Idem hot 2 leste heringes. Summa 4 sc.
- (S. 360) [1801.] Item Andreues Seylige hot ein schiff von 8 lesten. Constat 18 mr. Summa 4½ s. vor
(f. 179^v) dy helfte in.
Idem hot 6½ last heringes. Summa 13 sc.
- [1802.] Item Arnolt Cluffer hot ein schiff von 30 lesten. Constat 50 mr. Summa 5 sc. vor dy helfte us.
Item Hannes Winkel 3 last heringes, 4½ tune honig, 1 last dorsch, 2 last cyppollen, 1½ last salcz, 20 schislb. hoppen, 8 grauwe laken. Constat 109 mr. Summa 22 sc. minus 6 d.
Item Mathis Busch 3 leste heringes, 8 schislb. hoppen, 2 last cyppollen, 4 tunen honig. Constat 62½ mr. Summa 12½ sc.
- [1803.] Item Bernt Wyttenberg hot ein schute von 4 lesten. Constat 8 mr. Summa 2 s. vor dy helfte in ballast.
- [1804.] Item Jossel Jonisson hot ein schiff von 12 lesten. Constat 20 mr. Summa 2 sc. vor dy helfte in.
Item Phyllyppus 2 leste putter. Constat 48 mr. Summa 10 sc. minus 1 s.
Item Michel Flycke 1½ last putter. Constat 36 mr. Summa 7 sc. 6 d.
Item Peter Rode ½ last putter. Constat^a 12 mr. Summa 6 s.
Item Niclus Jngel 3 leste putter. Constat 72 mr. Summa 14 sc. 1 s.
Item Wyllem 1 last putter. Constat 24 mr. Summa 5 sc. minus 6 d.
Item Laurencz Finckce 3 leste putter. Constat 72 mr. Summa 14 sc. 1 s.
Item der schipper 9 tunen putter. Constat 18 mr. Summa 9 s.
Idem hot 13 pherd. Constant 30 mr. Summa 1 f.
^a Hs. Constant.
- [1805.] Item Jossel Jonisson hot ein schiff von 12 lesten. Constat 20 mr. Summa 2 sc. vor dy helfte us.
Item Pylippus 3½ last salcz, 4 schislb. hoppen, 1 Cummysch, 1 Mesnisch, 2 grauwer laken. Constant 40 mr. Summa 8 sc.

Item Michel $3\frac{1}{2}$ last salcz, 1 last most, 2 schislb. hoppen. Constat 36 mr. Summa 18 s.
Item Laurencz $\frac{1}{2}$ last salcz, 4 schislb. hoppen, 4 tunen honig. Constat 18 mr. [Summa 9 s.].

Item Peter Rode 3 leste salcz. Constat 18 mr. Summa 9 s.

(S. 361) [1806.] Item Jacub Rasecop^a [hot ein schiff von 100 lesten. Constat 350 mr. Summa 1 mr.
(f. 180') 11 sc. vor dy helfte in].

Item Hannes Wunneberg 4 truge faz, 1 pype^b oley, 2 tunen seyfe, $3\frac{1}{2}$ tunen. Constat £72 gr. Summa 2 mr.

Item George Musing 2 terling. Constat £51 gr. Summa 1 mr. 10 sc.

Item Hannes Negeler 3 pypen oley. Constat £10 $\frac{1}{2}$ gr. Summa 7 sc.

Item Johan von Thoron 1 faz czuckerer, 1 faz mandeln, 3 bal rys, 1 terling, 4 tunen dateln. Constat £60 gr. Summa $1\frac{1}{2}$ mr. 4 sc.

Item Peter Panpow 4 pypen oley, 3 tunen do sint mandeln, 3 faz dathelen. Constat £29 gr. Summa 19 sc. 10 d.

Item Niclus Kestener von Bresslouw 6 terling. Constat £245 gr. Summa $6\frac{1}{2}$ mr. 7 sc. 10 d.

Item Hannes Eclinghoff 1 terling. Constat £21 gr. Summa 14 sc.

Item Hannes Basener 500 salcz minus 2 cleine quarter, 30 harris, 1 tune. Constat £79 $\frac{1}{2}$ gr. Summa 2 mr. 5 sc.

Item Johannes Nacke von Thoron 1 faz pheffer, 6 bal komel. Constat £32 gr. Summa 21 sc. 10 d.

Item Costike von Borsten 1 terling. Constat £18 gr. Summa $\frac{1}{2}$ mr.

Item Godike Lenczendig 1 terling. Constat £28 gr. Summa 3 f. 20 d.

Item Wyllem Oleger von Ryge 6 truge tunen. Constat £23 gr. Summa 15 sc. 10 d.

Item Hannes Colhaze 4 truge faz, 2 halbe tunen, 1 terling. Constat £40 gr. Summa 1 mr. 2 sc. 20 d.

Item Hannes Fylichen von Ryge 1 terling, 1 bereben faz. Constat £15 $\frac{1}{2}$ gr. Summa 10 sc. 10 d.

Item Henynck von Dalen 8 truge faz, 4 pypen oley, $\frac{1}{2}$ last seyfe. Constat £49 [gr.]. Summa 1 mr. 9 sc.

Item Sywert vom Hole^c 2 terling, 1 faz wins. Constat £68 $\frac{1}{2}$ gr. Summa 1 mr. 22 sc. minus 10 d.

Item Sthacius Flie czu Wickbolt Rant 3 bal rys, 1 faz, 1 tune. Constat £5 gr. Summa $\frac{1}{2}$ f. 10 d.

Ryge

Item Herman Dacholcz von Ryge 1 terling. Constat £28 13 s. gr. Summa 19 sc. 3 d.

Item Arnolt Othe 1 terling. Constat £30 gr. Summa 20 sc.

Item Hannes Byler $2\frac{1}{2}$ faz rosinen^d. Constat £8 gr. Summa 5 sc. 10 d.

Item Peter Worme[n]yt 1 faz. Constat £8^e gr. Summa 5 sc. 10 d.

Item Johannes Schafferode 200 salcz. Constat £24 minus 4 s. gr. Summa 16 sc. minus 4 s.

Item Hannes Negeler 1 terling. [Constat] £14 gr. Summa 9 sc. 10 d.

Item Jacub Brothagen 2 terling. Constat £51 13 s. gr. Summa 1 mr. 10 sc. 13 d.

Item Herman Schurman 5 truge faz, 2 terling. Constat £83 gr. Summa 2 mr. 7 sc. 10 d.

Item Wedige Mozer 1 terling, 10 tunen salpeter, 2 berebene tunen. Constat £90 gr. Summa $2\frac{1}{2}$ mr.

Item Fycke Hinberg 1 terling. Constat £15 gr. Summa 10 sc.

^a Eintragung bricht ab. Tonnage und Wert des Schiffes gehen aus Nr. 495 und 761 hervor. ^b Hs. pypen. ^{c-c} Darüber Lenczendig. ^d Hs. sosinen. ^e Darüber xxij (22).

- (f. 180^v) [nicht beschriftet]
- (S. 362) [1807.] Item Erik Keding hot ein schiff von 36 lesten. Constat 40 mr. Summa 8 sc. in und us
(f. 181^v) ballast.
Idem hot 36 leste heringes. Summa 3 mr.
- [1808.] Item Albrecht Grymme hot ein schiff von 16 lesten. Constat 20 mr. Summa 2 sc. vor dy helfte us ballast.
- [1809.] Item Clauues Nigenkerke hot ein schiff von 24 lesten. Constat 30 mr. Summa ½ f. vor dy helfte us.
Item Gobel Pekouw 7 leste salcz, 15 schislb. hoppen, 2 leste heringes. Constat 70 mr. Summa 14 s.
- [1810.] Item Peter Rygwin hot ein schiff von 16 lesten. Constat 30 mr. Summa ½ f. vor dy helfte us ballast.
- [1811.] Item Bertolt von Waren hot ein schiff von 16 lesten. Constat 20 mr. Summa 2 sc. vor dy helfte us ballast.
- [1812.] Item Michel Gerlach hot ein schiff von 20 lesten. Constat 30 mr. Summa 1 f. in und us ballast.
Idem hot 20 leste heringes. Summa 1½ mr. 4 sc.
- [1813.] Item [Claues] Cnorbike hot ein schiff von 24 lesten. Constat 40 mr. Summa 4 sc. vor dy helfte us ballast.
- [1814.] Item Heinrich Kragenschos hot ein schiff von 18 lesten. Constat 20 mr. Summa 2 sc. vor dy helfte in.
Idem hot 18 last heringes. Summa 1½ mr.
- [1815.] Item Heinrich Kragenschos hot ein schiff von 18 lesten. Constat 20 mr. Summa 2 sc. vor dy helfte us ballast.
- [1816.] Item Theues Hagemeister hot ein schiff von 24 lesten. Constat 30^a mr. Summa ½ f. vor dy helfte us.
Idem hot 800 holcz, ½ last visch. Constat 23 mr. Summa 5 sc. minus 1 s.
^a xxv (25) zu xxx (30) korrigiert.
- [1817.] Item Hannes Herke hot ein schute von 4 lesten. Constat 8 mr. Summa 2 s. vor dy helfte us ballast.
- (S. 363) [1818.] Item Bernt Bulstede hot ein schiff von 36 lesten. Constat 60 mr. Summa 1 f. vor dy
(f. 181^v) helfte in ballast.
- [1819.] Item Johan Wrage hot ein schiff von 100 lesten. Constat 300 mr. Summa 5 f. vor dy helfte in.
Item Hannes Bulhagen 3½ last minus 1 tune putter. Constat 92 mr. Summa 3 f. 1 s.
Item Hyldebrant von Elssen 2 terling. Constat £51 gr. Summa 1 mr. 10 sc.
Item Wyllem Holgrim 1 terling. Constat £15 gr. Summa 10 sc.

- [1820.] Item Hannes Rutenberg hot ein schute von 12 lesten. Constat 20 mr. Summa 4 sc. vor in und us ballast.
Idem hot 12 leste heringes. Summa 1 mr.^a 10 sc.
^a 1 mr. *fehlerhaft wiederholt*.
- [1821.] Item Johan Petersson hot ein schute von 6 lesten. Constat 10 mr. Summa 1 sc. vor dy helfte in.
Idem hot 5 leste, 4 tunen heringes. Summa 11 sc. minus 10 d.
- [1822.] Item Arnolt Gerdesson hot ein schute von 8 lesten. Constat 20 mr. Summa 2 sc. vor dy helfte in.
Idem hot ½ last heringes. Summa 1 sc.
- [1823.] Item Tydeke Czymmerman hot ein schute von 8 lesten. Constat 12 mr. Summa 3 s. vor dy helfte in.
Idem hot 8 tunen heringes. Summa 1 sc. 10 d.
- [1824.] Item Hannes Rorman hot ein schute von 12 lesten. Constat^a 16 mr. Summa 4 s. vor dy helfte in.
Idem hot 1 last heringes. Summa 2 sc.
^a *Hs. Constant*.
- (S. 364)
(f. 182') [1825.] Item Heinrich Bocholcz hot ein schute von 4 lesten. Constat 8 mr. Summa 2 s. vor dy helfte in ballast.
- [1826.] Item Jacob Brun hot ein schiff von 24 lesten. Constat 80 mr. Summa 8 sc. vor dy helfte in.
Idem hot 24 leste salcz. Constat 144 mr. Summa 1 mr. 5 sc. minus 6 d.
Idem hot 1 bal parcham. Constat 13 mr. Summa ½ f. minus 1 s.
Idem hot 1 tune specerie. Constat 30 mr. Summa 1 f.
- [1827.] Item Arnolt Heinrichesson hot ein schiff von 21 lesten. Constat 40 mr. Summa 4 sc. vor dy helfte in.
Idem hot 21 leste salcz, 3 last nusse, 1 cyppe Bergervisch^a. Constat 150 mr. Summa ^b5 f. 6 d.^b
^a *Hs. Bergerwisch.* ^{b-b} *recte: 5 f.*
- [1828.] Item Clauues Cune hot ein schiff von 30 lesten. Constat 70 mr. Summa 7 sc. vor dy helfte in.
Idem hot 20 leste heringes. Summa 1½ mr. 4 sc.
Idem 12 tunen salcz. Constant 4 mr. Summa 2 s.
- [1829.] Item Meine Schroder hot ein schiff von 18 lesten. Constat 30 mr. Summa ½ f. vor dy helfte in.
Idem hot 16½ last salcz, ½ last nusse. Constant 101½ mr. Summa 20 sc. 9 d.
- [1830.] Item Andreues Bodiker hot ein schiff von 16 lesten. Constat 30 mr. Summa ½ f. vor dy helfte in.
Idem hot 16 leste salcz. Constat 96 mr. Summa 19 sc. 6 d.
- [1831.] Item Georgen Czander hot ein schute von 3 lesten. Constat 5 mr. Summa ½ sc. vor dy helfte in.
Idem hot 16 tunen heringes. Summa 2 sc. 20 d.

- [1832.] Item Mathis Swindriwer hot ein schute von 4 lesten. Constat 8 mr. Summa 2 s. vor dy helfte in.
Idem hot $\frac{1}{2}$ last heringes. Summa 1 sc.
- (S. 365)
(f. 182^v) [1833.] Item Hannes Sthekemesser hot ein schute von 3 lesten. Constat 8 mr. Summa 2 s. vor dy helfte in.
Idem hot 10 tunen salcz. Constat 4 mr. Summa 2 s.
- [1834.] Item Herman Bodiker hot ein schute von 5 lesten. Constat 18 mr. Summa 4^a s. vor dy helfte in.
Idem hot 2 last heringes. Summa 4 sc.
Idem hot 2 last salcz. Constat 12 mr. Summa 6 s.
^a recte: 4 $\frac{1}{2}$.
- [1835.] Item Clauues Hake hot ein schute von 6 lesten. Constat 12 mr. Summa 3 s. vor dy helfte in ballast.
- [1836.] Item Clauues Grogeman hot ein schute von 8 lesten. Constat 12 mr. Summa 3 s. vor dy helfte in.
Idem hot $\frac{1}{2}$ last salcz. Constat 3 mr. Summa 18 d.
- [1837.] Item Heinrich Pene hot ein schute von 6 lesten. Constat 10 mr. Summa 1 sc. vor dy helfte in.
Idem hot 2 last salcz. Constat 12 mr. Summa 6 s.
- [1838.] Item Heinrich Swerdut hot ein schute von 5 lesten. Constat 8 mr. Summa 2 s. vor dy helfte in.
Idem hot 5 tunen heringes. Summa 1 sc. minus 5 d.
- [1839.] Item Heinrich Kindeman hot ein schiff von 24 lesten. Constat 20 mr. Summa 4 sc. in und us ballast.
Idem hot 24 leste heringes. Summa 2 mr.
- [1840.] Item Baldwin Freze hot ein schute von 6 lesten. Constat 10 mr. Summa 1^a sc. vor dy helfte in.
Idem hot 2 last salcz, 8 halbe laken. Constant 36 mr. Summa 7 sc. 6 d.
^a v (5) zu j (1) korrigiert.
- [1841.] Item Arnolt Trumpe hot ein schiff von 16 lesten. Constat 28 mr. Summa $\frac{1}{2}$ f. minus 6 d. vor dy helfte us ballast.
- (S. 366)
(f. 183^v) [1842.] Item Engelbrecht Runge hot ein schute von 8 lesten. Constat 16 mr. Summa 4 s. vor dy helfte in.
Idem hot 1 last heringes. Summa 2 sc.
- [1843.] Item Clauues Poppe hot ein schute von 4 lesten. Constat 6 mr. Summa 18 d. vor dy helfte in.
Idem hot $\frac{1}{2}$ last heringes. Summa 1 sc.
- [1844.] Item Othe Ketelhake hot ein schiff von 18 lesten. Constat 20 mr. Summa 2 sc. vor dy helfte in.
Idem hot 17 leste heringes. Summa 1 mr. 10 sc.
- [1845.] Item Peter Dorschwenger hot ein schute von 8 lesten. Constat 10 mr. Summa 1 sc. vor dy helfte in.

Idem hot 1½ last heringes. Summa 3 sc.

Idem hot 1 last salcz. Constat 6 mr. Summa 3 s.

[1846.] Item Tydike Wüchis hot ein schiff von 16 lesten. Constat 45 mr. Summa 4½ sc. vor dy helfte in ballast.

Idem hot 10 tunen salcz. Constant 4 mr. Summa 2 s.

[1847.] Item Gert Cleine hot ein schiff von 16 lesten. Constat 30 mr. Summa ½ f. vor dy helfte in ballast.

Idem hot 12 leste salcz. Constat 72 mr. Summa 14 sc. 1 s.

[1848.] Item Michel Starke hot ein schiff von 16 lesten. Constat 30 mr. Summa ½ f. vor dy helfte in.

Idem hot 2 leste heringes. Summa 4 sc.

Idem hot 12 tunen salcz. Constat 4 mr. Summa 2 s.

Item Herman Brunswig 8 last salcz. Constat 48 mr. Summa 10 sc. minus 1 s.

[1849.] Item Ludike Dunte hot ein schiff von 10 lesten. Constat 14 mr. Summa 7 s. in und us ballast.

Idem hot 10 leste heringes. Summa 20 sc.

(S. 367) [1850.] Item Andreues Selige hot ein schute von 8 lesten. Constat 18 mr. Summa 4½ s. vor
(f. 183^v) dy helfte us ballast.

[1851.] Item Hannes Sybenspange hot ein schute von 6 lesten. Constat 12 mr. Summa 3 s. vor dy helfte in.

Idem hot 2 leste heringes. Summa 4 sc.

Idem 2½ last salcz. Constat 15 mr. Summa ½ f.

[1852.] Item Detmer von Jngeren hot ein schiff von 100 lesten. Constat 300 mr. Summa 5 f. vor dy helfte in.

[Item] Heinrich Louwe 5 tunen heringes. Summa 25 d.

Idem^a 2½^b tune putter, 1 virtil mit messern. Constat 7½ mr. Summa 1 lot.

Item Godffrid von Dortmunde 2 terling, 5 tunen salcz. Constat £38 [gr.]. Summa 25 sc. 10 d.

Item Wolter Slochouw 2 leste, 2 tunen heringes. Summa 4 sc. 10 d.

Idem 1 terling. Constat^c 48 mr. Summa 10 sc. minus 1 s.

Item Albrecht Stocvisch 1 terling. Constat £25 gr. Summa 16 sc. 20 d.

Item Hannes Somer 14 tunen heringes. Summa 2 sc. 10 d.

Idem hot 1 terling, 3 tunen salcz. Constat 19 mr. Summa 4 sc. minus 6 d.

Item Hannes Konisberg 2 packelichen. Constant 80 mr. Summa 16 sc.

Item Clauues von Dortmunde 15 leste salcz. Constant 90 mr. Summa 3 f.

^a Hs. Item. ^b iiiij (3½) zu iij (2½) korrigiert. ^c Hs. Constant.

[1853.] Item Johan vom Hamme hot ein schiff von 20 lesten. Constat 28 mr. Summa 14 s. vor in und us ballast.

Idem hot 12 leste heringes. Summa 1 mr.

[1854.] Item Wyllem von Phingesten hot ein schiff von 80 lesten. Constat^a 250 mr. Summa 1 mr. 1 sc. vor dy helfte us.

Item Gerke Pusch 15 leste rocken. Constat 120 mr. Summa 1 mr.

^a Hs. Constant.

- (S. 368)
(f. 184^r) [1855.] Item Radike Knyff hot ein schiff von 24 lesten. Constat 30 mr. Summa $\frac{1}{2}$ f. vor dy helfte us ballast.
- [1856.] Item Lubert Backer hot ein schute von 9 lesten. Constat 25 mr. Summa $2\frac{1}{2}$ sc. vor dy helfte in.
Idem hot $5\frac{1}{2}$ last heringes. Summa 11 sc.
Idem hot 2 last salcz. Constat 12 mr. Summa 6 s.
- [1857.] Item Hannes Camper hot ein schiff von 30 lesten. Constat 80 mr. Summa 16 sc. in und us ballast.
Idem hot 29 leste heringes. Summa $2\frac{1}{2}$ mr. minus 2 sc.
- [1858.] Item Roleff Hatekanne hot ein schiff von 30 lesten. Constat 60 mr. Summa 1 f. vor dy helfte us.
Item Hannes Jlhorn 15 leste rocken. Constat 115 mr. Summa 23 sc.
Idem hot 2 faz rosinen. Constat 20 mr. Summa 4 s.
- [1859.] Item Clauues Struch hot ein schiff von 80 lesten. Constat 300 mr. Summa 5 f. vor dy helfte us^a.
Idem hot 1000^b vagenschos, 10 last ther. Constat $37\frac{1}{2}$ mr. Summa $7\frac{1}{2}$ sc.
Item Gerke Pusch 33 leste rocken. Constat 263 mr. Summa ²2 mr. 5 sc. minus 6 d.^c
^a in zu us korrigiert. ^b xij^c (1200) zu x^c (1000) korrigiert. ^c recte: 2 mr. 5 sc. minus 1 s.
- (S. 369)
(f. 184^r) [1860.] Item Hannes Cassube hot ein schiff von 23 lesten. Constat 80 mr. Summa 8 sc. vor dy helfte us.
Idem hot 5 leste grop^a salcz. Constant 42 mr. Summa 8 sc. 1 s.
Item Hannes Smyt 2 faz must. Constat 6 mr. Summa 3 s.
^a Über der Zeile eingetragen.
- [1861.] Item Marquart Wilsterman hot ein schiff von 15 lesten. Constat 15 mr. Summa 1 lot vor dy helfte us^a.
Idem hot 7 last visch. Constat 42 mr. Summa 8 sc. 1 s.
Item Herman von der Beke 3 leste visch. Constat 9 mr. Summa $4\frac{1}{2}$ s.
Item Gotscha[ll]k Greffesmole 1 last dorsch, 1 last lant ysern. Constant 24 mr. Summa 5 sc. minus 6 d.
Item Lyffrid von der Kemant 30 centener blyes. Constat $17\frac{1}{2}$ mr. Summa $3\frac{1}{2}$ ^b sc.^c
^a in zu us korrigiert. ^b Auf Rasur. ^c Folgt getilgt 6 d.
- [1862.] Item Hannes Hogedanz hot ein schute von 8 lesten. Constat 8 mr. Summa 4 s. vor dy helfte in.
Idem hot $6\frac{1}{2}$ last heringes. Summa 13 sc.
Idem 2 halbe laken. Constat 8 mr. Summa 4 s.
- [1863.] Item Hannes Hogedanz hot ein schute von 8 lesten. Constat 8 mr. Summa 4 s. vor dy helfte us ballast.
- [1864.] Item Clauues Widenpipe hot ein schiff von 20 lesten. Constat 60 mr. Summa 1 f. vor dy helfte us.
Idem hot 2 leste most, 4 faz oley. Constat 68 mr. Summa 14 sc. minus 1 s.
- [1865.] Item Merthin Borquow hot ein schiff von 17 lesten. Constat 15 mr. Summa $\frac{1}{2}$ f. vor^a in und us ballast.

Idem hot 17 leste, 3 tunen heringes. Summa 1½ mr. minus 1 lot.

^a Folgt fehlerhaft dy helfte.

[1866.] Item Heinrich Tuschenbruge hot ein schute von 8 lesten. Constat 16 mr. Summa 4 s. vor dy helfte us ballast.

(S. 370)
(f. 185^v) [1867.] Item Reymer Katte hot ein schute von 10 lesten. Constat 12 mr. Summa 3 s. vor dy helfte us.

Item Hannes Cassube 4 faz must, 6 schisslb. hoppen, 2 last salcz, 2 last cypollen, 4 schok conpost. Constat 40 mr. Summa 8 sc.

[1868.] Item Thomas Gerste hot ein schiff von 16 lesten. Constat 20 mr. Summa 4 sc. vor in und us ballast.

Idem hot 16 leste heringes. Summa 1 mr. 8 sc.

[1869.] Item Albrecht Warschouw hot ein schiff von 16 lesten. Constat 20 mr. Summa 2 sc. vor dy helfte in.

Idem hot 1 last heringes. Summa 2 sc.

Idem hot 4 last heringes. Constat 16^a mr. Summa ½ f.^b 6 d.

^a xxiiij (24) zu xvj (16) korrigiert. ^b Folgt getilgt minus.

[1870.] Item Wyllem Groffe hot ein schiff von 80 lesten. Constat 400 mr. Summa 1½ mr. 4 sc. vor dy helfte us.

Item Heinrich vom Holcze 42 schisslb. [hoppen]. Constat 80 mr. Summa 16 sc.

Item Thomas Wigger 11 leste heringes. Constat 100 mr. Summa 20 sc.

Idem hot 23 schisslb. hoppen, 2 last most. [Constat] 64 mr. Summa 13 sc. minus 6 d.

Item Lambert Ruge 6 leste heringes, 6 schisslb. hoppen, 5 stücke blyes, 15 grauwer laken. Constat 102 mr. Summa 20 sc. 1 s.

Item Peter Rodouw 26 schisslb. hoppen, 2 last heringes. Constat 60 mr. Summa ½ mr.

Item Hannes von der Wisch 1 last heringes. Constat 11 mr. Summa 5½ s.

[1871.] Item Hannes Femerling hot ein schiff von 22 lesten. Constat 30 mr. Summa ½ f. vor dy helfte in.

Idem hot 20 leste heringes. Summa 1½ mr. 4 sc.

[1872.] Item Heinrich Molner hot ein schiff von 30 lesten. Constat 120 mr. Summa ½ mr. vor dy helfte in ballast.

(S. 371)
(f. 185^v) [1873.] Item Heinrich Molner hot ein schiff von 30 lesten. Constat 120 mr. Summa ½ mr. vor dy helfte us.

Item Jacob Brothagen 9 last grop salcz, 4 schisslb. hoppen. Constat 46 mr. Summa 9 sc. 6 d.

Item Hannes Schafferode 1 terling. Constat 109 mr. Summa 22 sc. minus 6 d.

Item Ditherich Vchtdorff 24 grauwer laken. Constat 36 mr. Summa ^a7 sc. minus 6 [d.].^a

Item Hannes Brothagen 10 last grop salcz, 10 secke hoppen. Constat 76 mr. Summa 15 sc. 6 d.

^{a-a} recte: 7 sc. 6 d.

[1874.] Item Dreues Malse hot ein schiff von 16 lesten. Constat 20 mr. Summa 2 sc. vor dy helfte in.

Idem hot 16 leste heringes. Summa 1 mr. 8 sc.

- [1875.] Item Nugeman hot ein schute von 3 lesten. Constat 8 mr. Summa 2 s. vor dy helfte in.
Idem hot 3 leste heringes. Summa 1 f.
- [1876.] Item Sywert Kissouw hot ein schute von 8 lesten. Constat 16 mr. Summa 4 s. vor dy helfte in.
Idem hot 2 leste heringes. Summa 4 sc.
- [1877.] Item Johan Pinnouw hot ein schiff von 24 lesten. Constat 36 mr. Summa $3\frac{1}{2}$ sc. 3 d. vor dy helfte in.
Idem hot 23 leste heringes. Summa 2 mr. minus 2 sc.
- [1878.] Item Haken Cnalle hot ein schute von 3 lesten. Constat 4 mr. Summa 1 s. vor dy helfte in.
Idem hot 2 leste heringes. Summa 4 sc.
- [1879.] Item Heinrich Requentin hot ein schiff von 19 lesten. Constat 12 mr. Summa 6 s. in und us ballast.
Idem hot 19 leste heringes. Summa $1\frac{1}{2}$ mr. 2 sc.
- [1880.] Item Clauues Jute hot ein schiff von 12 lesten. Constat 16 mr. Summa 4 s. vor dy helfte in.
Idem hot 7 leste salcz. Constat 42 mr. Summa 8 sc. 1 s.
- (S. 372) [1881.] Item Frederich Wrecht hot ein schiff von 16 lesten. Constat 20 mr. Summa 2 sc. vor
(f. 186^r) dy helfte us.
Idem hot 2 faz osemunt, 3 tunen heringes. Constat 5 mr. Summa 1 sc.
Idem $1\frac{1}{2}$ last heringes, 3 faz most, 3 schisslb. hoppen. Constat $18\frac{1}{2}$ mr. Summa ^a9 s. 9 d.^a
Item Hannes Winter 4 last salcz, 1 schislb. hoppen, $\frac{1}{2}$ last heringes, 4 grauwer laken. Constat $32\frac{1}{2}$ mr. Summa $6\frac{1}{2}$ sc.
Item Czander 12 grauwer laken. Constant $16\frac{1}{2}$ mr. Summa $\frac{1}{2}$ f. 9 d.
^{a-a} recte: 9 s. 3 d.
- [1882.] Item Symon Halfridder hot ein schute von 6 lesten. Constat 10 mr. Summa 1 sc. vor dy helfte in.
Idem hot $4\frac{1}{2}$ last salcz. Constat 29 mr. Summa 1 f. minus 6 d.
- [1883.] Item Johan Grabouw hot ein schiff von 16 lesten. Constat 24 mr. Summa 2 sc. vor dy helfte us ballast.
- [1884.] Item Gert Gerdesson hot ein schiff von 40 lesten. Constat 40 mr. Summa 4 sc. vor dy helfte in.
Idem hot 34 leste, 8 tunen heringes. Summa $2\frac{1}{2}$ mr. 9 sc. 10 d.
- [1885.] Item Hannes Tecze hot ein schiff von 13 lesten. Constat 16 mr. Summa 4 s. vor dy helfte in.
Idem hot 13 leste salcz. Constat 78 mr. Summa 16 sc. minus 1 s.
- [1886.] Item Gert Hoppenrot hot ein schiff von 30 lesten. Constat 40 mr. Summa 4 sc. vor dy helfte us.
- [1887.] Item Marquart Nygeman hot ein schiff von 7 lesten. Constat 20 mr. Summa 2 sc. vor dy helfte us.

Idem 3 last dorsch, 2 pyphen oley, 2 bal rys, 4 faz zeel, ½ last osemunt, 2 corbe wigen, 2 sexsig flos. Constat 80 mr. Summa 16 sc.

(S. 373) [1888.] Item Johan Busse hot ein schiff von 40 lesten. Constat 80 mr. Summa 8 sc. vor dy
(f. 186^v) helfte in.

Idem hot 37 leste heringes. Summa 3 mr. 2 sc.

[1889.] Item Johan Busse hot ein schiff von 40 lesten. Constat 80 mr. Summa 8 sc. vor dy helfte us ballast.

[1890.] Item Oleff Bosman hot ein schiff von 30 lesten. Constat 70 mr. Summa 7 sc. vor dy helfte us.

Idem hot 8 last cypollen, 2 last salcz, 1 last heringes, 10 schisslb. hoppen. Constat 54½ mr. Summa 11 sc. minus 3 d.

Item Herman Winkel 1 last salcz, ½ last heringes, 6 secke hoppen. Constat 21 mr. Summa 4 sc. 6 d.

Item Clauues Megedeberg 3½ last salcz, 6 schisslb. hoppen. Constat 29 mr. Summa 1 f. minus 6 d.

Item Albrecht von Senden ½ last honiges, 9 grauer laken, 1 tune. Constat 39 mr. Summa 8 sc. minus 6 d.

[1891.] Item Konike Went hot ein schute von 4 lesten. Constat 10 mr. Summa 1 sc. vor dy helfte in.

Idem hot 2½ last heringes. Summa 5 sc.

[1892.] Item Bartholomeus Brugman hot ein schute von 3 lesten. Constat 10 mr. Summa 1 sc. vor dy helfte in.

Idem hot 2½ last heringes. Summa 5 sc.

[1893.] Item Clauues Lunynck hot ein schiff von 30 lesten. Constat 80 mr. Summa 8 sc. vor dy helfte in.

Idem hot 1½ last heringes. Summa ½ f.

Idem hot 1 last vleisch, 20½ last salcz. Constat 126 mr. Summa 1 mr. 3 s.

(S. 374) [1894.] Item Clauues Lunyng^a hot ein schiff von 30 lesten. Constat 80 mr. Summa 8 sc. vor
(f. 187^v) dy helfte us.

^a Hs. Linyng.

[1895.] Item Hannes Femerling hot ein schiff von 16 lesten. Constat 30 mr. Summa ½ f. vor dy helfte us ballast.

[1896.] Item Arnolt Heinrichesson hot ein schiff von 16 lesten. Constat 40 mr. Summa 4 sc. vor dy helfte us ballast.

[1897.] Item Tydeke Wuchis hot ein schiff von 12 lesten. Constat 40 mr. Summa 4 sc. vor dy helfte us.

[1898.] Item Heinrich Wegener hot ein schute von 3 lesten. Constat 8 mr. Summa 2 s. vor dy helfte in.

Idem hot 2 leste heringes. Summa 4 sc.

[1899.] Item Jacub Milebratze hot ein schute von 3 lesten. Constat 10 mr. Summa 1 sc. vor dy helfte in.

Idem hot 2 leste heringes. Summa 4 sc.

[1900.] Item Clauues Bueman hot ein schute von 4 lesten. Constat 6^a mr. Summa 18 d. vor dy helfte in.

Idem hot 2 leste, 2 tunen heringes. Summa 4 sc. 10 d.

^a xj (11) zu vj (6) korrigiert.

[1901.] Item Clauues Gremlin hot ein schute von 4 lesten. Constat 10 mr. Summa 1 sc. vor dy helfte in.

Idem hot 20 tunen heringes. Summa ½ f. 10 d.

(S. 375)
(f. 187^v)

[1902.] Item Hannes Lobesches hot ein schute von 6 lesten. Constat 10 mr. Summa 1 sc. vor dy helfte in.

Idem hot 8 tunen dorsch. Constat 4 mr. Summa 2 s.

[1903.] Item Hannes vom Czabel hot ein schute von 5 lesten. Constat 8 mr. Summa 2 s. vor dy helfte in.

Idem hot 9 tunen salcz. Constat 4 mr. Summa 2 s.

Idem ½ last heringes. Summa 1 sc.

[1904.] Item Clauues Jute hot ein schiff von 12 lesten. Constat 16 mr. Summa 4 s. vor dy helfte us ballast.

[1905.] Item Clauues Johanisson hot ein schiff von 24 lesten. Constat 36 mr. Summa 9 s. vor dy helfte us ballast.

[1906.] Item Meine Schroter hot ein schiff von 16 lesten. Constat 30 mr. Summa ½ f. vor dy helfte us ballast.

[1907.] Item Ekebrecht Neynike hot ein schute von 12 lesten. Constat 16 mr. Summa 4 s. vor dy helfte us ballast.

[1908.] Item Sywert von Afferscher hot ein schiff von 16 lesten. Constat 16 mr. Summa 8 s. in und us ballast.

Idem hot 16 leste heringes. Summa 1 mr. 8 sc.

[1909.] Item Johan Reymer hot ein schiff von 28 lesten. Constat 50 mr. Summa 5 sc. vor dy helfte in.

Idem hot 1 last heringes. Summa 2 sc.

^aSumma 710 last heringes minus 2 tunen^a.

^{a-a} Randvermerk.

(S. 376)
(f. 188^r)

[1910.] Item Bernt Jonisson hot ein schiff von 12 lesten. Constat 16 mr. Summa 4 s. vor dy helfte in.

Idem hot 10 pherd, 2 ochzen, 1 tune putter, 1 tune vleisch. Constat 15 mr. Summa ½ f.

[1911.] Item Bernt Jonisson hot ein schiff von 12 lesten. Constat 16 mr. Summa 4 s. vor dy helfte us.

Idem hot 2 last salcz, 1 schisslb. hoppen, 1 Cunysch, 2 grauwe laken. Constat 22 mr. Summa 11 s.

[1912.] Item Gert Cleine hot ein schiff von 18 lesten. Constat 30 mr. Summa ½ f. vor dy helfte us.

Item Hennynek von Dalen 6 last dorsch, 1 last most. [Constat] 50 mr. Summa 10 sc.

Idem hot 800 malcz. Constat 64 mr. Summa 13 sc. minus 6 d. Das hort Pyser von Mergenbergh.

[1913.] Item Arnolt Speckhalcz hot ein schute von 8 lesten. Constat 12 mr. Summa 3 s. vor dy helfte in.

Idem hot 7½ last heringes. Summa 15 sc.

[1914.] Item Godike Waterfforer hot ein schiff von 25 lesten. Constat 60 mr. Summa 1 f. vor dy helfte in.

Idem hot 22 leste heringes. Summa 1½ mr. 8 sc.

[1915.] Item Hannes Flinter hot ein schute von 3 lesten. Constat 8 mr. Summa 4 s. in und us ballast.

Idem hot 3 leste heringes. Constat 63 mr. Summa 13 sc. minus 1 s.

(S. 377) [1916.] Item Johan von der Wene hot ein schiff von 100 lesten. Constat £90 gr. Summa 5 f.
(f. 188^r) vor dy helfte in ballast.

Idem hot 1 pherd. Constat 6 mr. Summa 3 s.

Item Jacob Crummowe 1 last heringes. Summa 2 sc.

[1917.] Item Johan von der Wene hot ein schiff von 100 lesten. Constat £90 gr. Summa 5 f. vor dy helfte us.

Item Hannes Jlhorn 80 leste rocken. Constat 640 mr. Summa 5 mr. 8 sc.

Idem hot 2000 wagenschos, 10 leste ther. Constat 54½ mr. Summa 11 sc. minus 3 d.

Item Rutger vom Colke 2 schiffb. vachis. Constat 28 mr. Summa 1 f. minus 1 s.

[1918.] Item Mangnus Schanyng hot ein schute von 12 lesten. Constat 14 mr. Summa 3½ s. vor dy helfte in.

Idem hot 12 leste heringes. Summa 1 mr.

[1919.] Item Steffen Tangmer hot ein schute von 3 lesten. Constat 6 mr. Summa 18 d. vor dy helfte in.

Idem hot 1½ last heringes. Summa ½ f.

[1920.] Item [Herman] Widenbrugge hot ein schiff von 20 lesten. Constat 30 mr. Summa ½ f. vor dy helfte in.

Idem hot 19½ last heringes. Summa 1½ mr. ½ f.

[1921.] Item [Herman] Widenbrugge hot ein schiff von 20 lesten. Constat 30 mr. Summa ½ f. vor dy helfte us.

Item Hannes Cock 1 last salcz, 10 schok cypollen, an appellen. Constat 14 mr. Summa 7 s.

Idem hot 4 schisslb. hoppen, an cumpost. Constat 16 mr. Summa 8 s.

Item Gerwin von Brel ½ last salcz. Constat 3 mr. Summa 18 d.

Item Heinrich von der Heyde 1 last salcz, 3 schisslb. hoppen, ½ last cypollen. Constat 8 mr. Summa 4 s.

Item Andreues Nugeman 7 schisslb. hoppen. Constat 9 mr. Summa 4½ s.

(S. 378) [1922.] Item Heinrich Ficke hot ein schiff von 12 lesten. Constat 16 mr. Summa 4 s. vor dy
(f. 189^r) helfte us.

Item Johan von Gelgern 5 faz wins, 20 tunen cypollen, 9 schisslb. hoppen, 3 last bires. Constat 40 mr. Summa 8 sc.

[1923.] Item Johan Reymer hot ein schiff von 28 lesten. Constat 50 mr. Summa 5 sc. vor dy helfte us.

Item Arnoldus Cole 10 leste rocken von Wulchens wegen. Constat 70 mr. Summa 14 sc.

Idem hot der schipper 1 last kasten. Constat 4 mr. Summa 2 s.

Item Ludike Roffen 9 last dorsch. Constat 54 mr. Summa 11 sc. minus 6 d.

[1924.] Item Hannes Wegener hot ein schute von 3 lesten. Constat 10 mr. Summa 1 sc. vor dy helfte in.

Idem hot 2 leste heringes. Summa 4 sc.

[1925.] Item Thomas Johannisson hot ein schiff von 50 lesten. Constat £20 gr. Summa 6½ sc. 5 d. vor dy helfte us ballast.

[1926.] Item Peter Catzke hot ein schute von 12 lesten. Constat 15 mr. Summa 1 lot vor dy helfte in.

Item Hannes Wegener 12 leste heringes. Summa 1 mr.

[1927.] Item Gert Arnoldisson hot ein schute von 3 lesten. Constat 12 mr. Summa 3 s. vor dy helfte in.

Idem hot 3 leste heringes. Summa 1 f.

Idem hot 32 tunen salcz. Constat 14^a mr. Summa 7 s.

^a xvij (17) zu xiiij (14) korrigiert.

[1928.] Item Detmer Nigehus hot ein schiff von 38 lesten. Constat 100 mr. Summa 10 sc. vor dy helfte in.

Item Hannes Stargart 16 faz ysern, 4 tunen putter. Constat 26 mr. Summa 5^a sc. 6 d.

Item Herman Cotman 3½ last osemunt. Constat 42 mr. Summa 8 sc. 1 s.⁶⁹

(S. 379)
(f. 189^v)

Item Otthe von Lesing 1 last osemu[n]t. Constat 12 mr. Summa 6 s.

Item Fycke Tydeman ½ last osemu[n]t, ½ last putter. Constat 18 mr. Summa 9 s.

Item hot der schipper 9 faz zeel, 16 faz ysern. Constat 34 mr. Summa 7 sc. minus 6 d.

Item Wedige Moser 1 last putter, 1 schymmeyse. Constat 33 mr. Summa 7 sc. minus 1 s.

Item Lodewig von Westen 5 leste osemunt, 5 faz. Constat 65 mr. Summa 13 sc.

Idem hot 1 tune Swedisch werkes. Constat 40 mr. Summa 8 sc.

Item Gotschalk vom Bokel 3 last osemunt, 1½ tune putter. Constat 39 mr. [Summa 8 sc. minus 6 d.]

Item Be[r]nt Rumelant 2 last osemu[n]t. Constat 24 mr.^b Summa 12 s.

Item Frederich Brecht ½ last osemunt, 1 schymmeise. Constat 9 mr. Summa 2 sc. minus 6 d.

Item Balk 1½ last osemunt. Constat 18 mr. Summa 9 s.

Item Herman Schurman 5½^c last, 1 faz osemunt. Constat 67 mr. Summa 13 sc. 1 s.

^a Darunter s[c.]. ^b lesten zu mr. korrigiert. ^c iij (3½) zu vj (5½) korrigiert.

[1929.] Item Ludike Duntte hot ein schute von 10 lesten. Constat 14 mr. Summa 3½ s. vor dy helfte us ballast.

[1930.] Item Hannes Junge hot ein schiff von 10 lesten. Constat 15 mr. Summa 1 lot vor dy helfte in.

Idem hot 1 last seel, 3 last putter, ½ last vleisch, 4 tunen lachis, 4 tunen lachis, 1 schymmeyse. Constat 118 mr. Summa 1 mr. minus 1 s.

[1931.] Item Laurencz Hardeleff hot ein schute von 5 lesten. Constat 12 mr. Summa 3 s. vor dy helfte in.

⁶⁹ Am unteren Rand rechts zeigt eine Hand nach oben, d.h. auf S. 379, weil die Eintragungen bezüglich des Schiffes dort fortgesetzt werden.

Idem hot 5 leste heringes. Summa 10 sc.

[1932.] Item Peter Sullte hot ein schute von 3 lesten. Constat 4 mr. Summa 1 s. vor dy helfte in.

Idem hot 1 last heringes. Summa 2 sc.

(S. 380)
(f. 190^r)

[1933.] Item Schipper Guewis hot ein schute von 6 lesten. Constat 12 mr. Summa 3 s. vor dy helfte in.

Idem hot 2 leste heringes. Summa 4 sc.

[1934.] Item Bernt Schen hot ein schiff von 30 lesten. Constat 50 mr. Summa 5 sc. vor dy helfte us ballast.

[1935.] Item Jon Helssinge hot ein schiff von 16 lesten. Constat 12 mr. Summa 3 s. vor dy helfte in.

Idem hot 17 pherd, 11 faz osemu[n]t, 2½ tune putter, 1 faz zeel, 2 decher hude. Constant 40 mr. Summa 8 sc.

[1936.] Item Hannes Morter hot ein schiff von 40 lesten. Constat 50 mr. Summa 5 sc. vor dy helfte in.

Idem hot 36 leste osemunt. Constat 432 mr. Summa 3½ mr. 6 s.

[1937.] Item Hannes Rutenberg hot ein schiff von 12 lesten. Constat 20 mr. Summa 2 sc. vor dy helfte in.

Idem hot 12 leste heringes. Summa 1 mr.

[1938.] Item Hannes Rutenberg hot ein schiff von 12 lesten. Constat 20 mr. Summa 2 sc. vor dy helfte us ballast.

[1939.] Item Peter Medouw hot ein schiff von 12 lesten. Constat 16 mr. Summa [4] s. vor dy helfte us ballast.

[1940.] Item Andreues Selige hot ein schiff von 12 lesten. Constat 20 mr. Summa 2 sc. vor dy helfte in.

Idem hot 11 leste heringes. Summa 22 sc.

[1941.] Item Hyldebrant Ewerdes hot ein schute von 3 lesten. Constat 14 mr. Summa 3½ s. vor dy helfte in.

Idem hot 2½ last heringes. Summa 5 sc.

(S. 381)
(f. 190^v)

[1942.] Item Ludike Dunte hot ein schute von 10 lesten. Constat 14 mr. Summa 3½ s. vor dy helfte in.

Idem hot 10 leste heringes. Summa 20 sc.

[1943.] Item Niclaus Berkow hot ein schute von 3 lesten. Constat 10 mr. Summa 1 sc. vor dy helfte in.

Idem hot 3 leste heringes. Summa ½ f.

[1944.] Item Arnolt Trumpe hot ein schiff von 18 lesten. Constat 28 mr. Summa 7 s. vor dy helfte in.

Idem hot 18 leste heringes. Summa 1½ mr.

[1945.] Item Johan Mungkebeke hot ein schute von 10 lesten. Constat 14 mr. Summa 3½ s. vor dy helfte in.

Idem hot 2 leste heringes. Summa 4 sc.

Idem hot 2 leste salcz. Constat 12 mr. Summa 6 s.

[1946.] Item Peter Rygwin hot ein schiff von 20 lesten. Constat 30 mr. Summa ½ f. vor dy helfte in.

Idem hot 19 leste heringes. Summa 1½ mr. 2 sc.

[1947.] Item Clauues Kinderwader hot ein schiff von 30 lesten. Constat 50 mr. Summa 5 sc. vor dy helfte in.

Idem hot 12 leste heringes^a. Summa 1 mr.

Idem hot 8 leste salcz. Constat 52 mr. Summa 10 sc. 1 s.

^a Hs. Neringes.

[1948.] Item Mathias Drugenut hot ein schute von 3 lesten. Constat 8 mr. Summa 2 s. vor dy helfte in.

Idem hot 2 leste heringes. Summa 4 sc.

(S. 382) [1949.] Item Heinrich Federouw hot ein schiff von 20 lesten. Constat 24 mr. Summa 6 s. vor
(f. 191^r) dy helfte in.

Idem hot 18½ last heringes. Summa 1½ mr. 1 sc.

[1950.] Item Stheffen Sure hot ein schute von 3 lesten. Constat 10 mr. Summa 1 sc. vor dy helfte in.

Idem hot 2 leste, 4 tunen heringes. Summa 4 sc. 20 d.

[1951.] Item Czûwn hot ein schiff von 24 lesten. Constat 30 mr. Summa ½ f. vor dy helfte in.

Item Tydeke Gerdeman 5 leste dorsch. Constat 25 mr. Summa 5 sc.

Item Herman Wenemer 2 last dorsch, 2 tunen vleisch. Constat 11 mr. Summa 2 sc. 6 d.

Item Herman Geske 5 tunen dorsch, 3 tunen putter. Constat 12 mr. Summa 6 s.

Item Kersten Padike 1 last dorsch. Constat 5 mr. Summa 1 sc.

Item Balk 1 last dorsch. Constat 5 mr. Summa 1 sc.

[1952.] Item Clauues von Wuzen hot ein schiff von 20 lesten. Constat 30 mr. Summa ½ f. vor dy helfte in ballast.

[1953.] Item Albrecht Grymme hot ein schiff von 20 lesten. Constat 20 mr. Summa 2 sc. vor dy helfte in.

Idem hot 20 leste heringes. Summa 1½ mr. 4 sc.

[1954.] Item Mathis Brugeman hot ein schute von 3 lesten. Constat 8 mr. Summa 2 s. vor dy helfte in.

Idem hot 2½ last minus 2 tunen heringes. Summa 1 f. minus 10 d.

(S. 383) [1955.] Item Peter Bare hot ein schiff von 8 lesten. Constat 15 mr. Summa 1 lot vor dy
(f. 191^v) helfte in.

Idem hot 20 tunen putter. Constat 40 mr. Summa 8 sc.

Item Heinrich Dornbusch 1 last putter. Constat 24 mr. Summa 12 s.

Item Jon Morbuw 7 tunen putter, 1 last vleisch. Constat 18 mr. Summa 9 s.

Item Oleff Ryke 1½ last vleisch, 14 tunen vleisch. Constat 37 mr. Summa 7 sc. 1 s.

[1956.] Item Bernt Schein hot ein schiff von 30 lesten. Constat 50 mr. Summa 5 sc. vor dy helfte in ballast.

- [1957.] Item Oleff Ruthe hot ein schiff von 15 lesten. Constat 20 mr. Summa 2 sc. vor dy helfte in.
 Idem hot 3 leste ales, 1½ last vleisch, ½ last asche, ½ last putter. Constat 70 mr. Summa 14^a sc.
 Item Wolder Mirendorff ½ last asche, 2 tunen ales, 1 tune zel, 4 tunen vleisch, ½ tune putter. Constat 10½ mr. Summa 2 sc. 3 d.
^a xvij (17) zu xiiij (14) korrigiert.
- [1958.] Item Herman Ficke hot ein schute von 10 lesten. Constat 12 mr. Summa 3 s. vor dy helfte in.
 Idem hot 2½ last heringes. Summa 5 sc.
 Idem hot 2½ last salcz. Constat 16 mr. Summa 8 s.
- [1959.] Item Merthin Morincz hot ein schute von 3 lesten. Constat 8 mr. Summa 2 s. vor dy helfte in.
 Idem hot 2 leste heringes. Summa 4 sc.
- [1960.] Item Niclus Detleff hot ein schute von 2 lesten. Constat 3 mr. Summa 9 d. vor dy helfte in.
 Idem hot 1 last heringes. Summa 2 sc.
- [1961.] Item Melinus hot ein schute von 2 lesten. Constat 8 mr. Summa 2 s. vor dy helfte in.
 Idem hot 1½ last heringes. Summa ½ f.
- (S. 384)
(f. 192') [1962.] Item Andreues Groske hot ein schute von 3 lesten. Constat 6 mr. Summa 18 d. vor dy helfte in.
 Idem hot 3 leste heringes. Summa 1 f.
- [1963.] Item Hannes Cruger hot ein schute von 6 lesten. Constat 8 mr. Summa 2 s. vor dy helfte in.
 Idem hot 5 leste heringes. Summa 10 sc.
- [1964.] Item Hannes Kouffman hot ein schute von 4 lesten. Constat 12 mr. Summa 3 s. vor dy helfte in.
 Idem hot 1 last, 3 tunen heringes. Summa 1 lot.
- [1965.] Item Johan Brumby hot ein schiff von 30 lesten. Constat 60 mr. Summa 1 f. vor dy helfte in.
 Item Johan Pyser 1000 malcz. Constat 80 mr. Summa 16 sc.
 Item Hannes Schumacher 2 last dorsch. Constat 12 mr. Summa 6 s.
 Item Meinke von Stapel 4 last dorsch. Constat 18 mr. Summa 9 s.
- [1966.] Item Herman von der Asche hot ein schute von 4 lesten. Constat 10 mr. Summa 1 sc. vor dy helfte in.
 Idem hot 2 leste heringes. Summa 4 sc.
- [1967.] Item Kersten Schomaker hot ein schute von 3 lesten. Constat 10 mr. Summa 1 sc. vor dy helfte in.
 Idem hot 22 tunen heringes. Summa 4 sc. minus 10 d.
- [1968.] Item Hannes vt dem Wege hot ein schute von 4 lesten. Constat 10 mr. Summa 1 sc. vor dy helfte in.
 Idem hot 2½ last heringes. Summa 5 sc.

[1969.] Item Heinrich Smyt hot ein schute von 5 lesten. Constat 12 mr. Summa 3 s. vor dy helfte in.

Idem hot 26 tunen heringes. Summa 4 sc. 10 d.

(S. 385)
(f. 192^v) [1970.] Item Bernt Bylow hot ein schute von 3 lesten. Constat 10 mr. Summa 1 sc. vor dy helfte in.

Idem hot ½ last heringes. Summa 1 schot.

[1971.] Item Große Hannes hot ein schute von 5 lesten. Constat 12 mr. Summa 3 s. vor dy helfte in.

Idem hot 1½ last heringes. Summa ½ f.

[1972.] Item Niczke hot ein schute von 2 lesten. Constat 8 mr. Summa 2 s. vor dy helfte in.

Idem hot 1½ last heringes. Summa ½ f.

[1973.] Item Hannes Schonow hot ein schute von^a 6 lesten. Constat 10 mr. Summa 1 sc. vor dy helfte in.

Idem hot 1 last heringes. Summa 2 sc.

^a von *fehlerhaft wiederholt*.

[1974.] Item Georgen Senger hot ein schute von 10 lesten. Constat 12 mr. Summa 3 s. vor dy helfte in.

Idem hot 5 leste heringes. Summa 10 sc.

[1975.] Item Hannes vom Hoffe hot ein schute von 5 lesten. Constat 12 mr. Summa 3 s. vor dy helfte in.

Idem hot 1½ last heringes. Summa ½ f.

^aSumma 225 leste 5 tunen heringes^a.

^{a-a} *Randvermerk*.

[1976.] Item Oleff Junge hot ein schiff von 20 lesten. Constat 30 mr. Summa ½ f. vor dy helfte in.

Idem hot 12½ last an putter, vleisch, zel, 13 pherd, 2 leste lachis, 2 czymer marthen. Constat 360 mr. Summa 3 mr.^a

^a *Hs. s.*

[1977.] Item Wyllem Foynt hot ein schute von 5 lesten. Constat 8 mr. Summa 2 s. vor dy helfte in.

Idem hot 14 tunen heringes. Summa 2 sc. 10 d.

(S. 386)
(f. 193^r)⁷⁰ [1978.] Item Ertmar Wytte hot ein schiff von 12 lesten. Constat 24 mr. Summa 6 s. vor dy helfte us.

Item^a Arnoldus Cole 10 leste rocken. Constat 70 mr. Summa 14 sc.

Item^a 4 leste dorsch. Constat 24 mr. Summa 12 s.

^a *Hs. Idem.*

[1979.] Item Hanneke Hagemeister hot ein schiff von 24 lesten. Constat 40^a mr. Summa 4 sc. vor dy helfte in.

Idem hot 12 leste heringes. Summa 1 mr.

⁷⁰ *Der Schreiber trug zunächst die Folionummer C xiiij (113) ein, strich dann xiiij und setzte xciiij daneben.*

Idem hot 16 leste salcz. Constat 96 mr. Summa 19 sc. 6 d.

^a Darunter getilgt lx (60).

[1980.] Item Schipper Erik hot ein schiff von 16 lesten. Constat 20 mr. Summa 2 sc. vor dy helfte in.

Idem hot 14 tunen putter, 14½ last, 2 tunen osemu[n]t,^a 2 schym[ey]se. Constat 211 mr. Summa 7 f. 6 d.

Item Herman Schurman 2 leste, 4 tunen osemu[n]t. Constat 28 mr. Summa 14 s.

^a Folgt fehlerhaft Constat.

[1981.] Item Hanne Hagemeister hot ein schiff von 24 lesten. Constat 40 mr. Summa 4 sc. vor dy helfte us ballast.

[1982.] Item Arnolt von der Borch hot ein schiff von 26 lesten. Constat 30 mr. Summa ½ f. vor dy helfte in.

Idem hot 1 last visch. Constat 5 mr. Summa 1 sc.

Item Hannes Balk 1 last putter, 3 last dorsch. Constat 39 mr. Summa 8 sc. minus 6 d.

Item Peter 2½ last visch. Constat 12½ mr. Summa ^a6½ s.^a

Item Cuyper 1000 hancziken, ½ last putter, 1 last dorsch. Constat 27 mr. Summa 5 sc. 1 s.

Item S[t]heinwelt 9 tunen putter, 2 tunen dorsch. Constat 19 mr. Summa 4 sc. minus 6 d.

^{a-a} recte: 6 s. 3 d.

[1983.] Item Tydeman von der Mole hot ein schiff von 16 lesten. Constat 30 mr. Summa 1 f. in und us.

Idem hot 6 leste heringes. Summa ½ mr.

[1984.] Item Clauues Waderzele hot ein schiff von 20 lesten. Constat 60 mr. Summa 4 sc. vor dy helfte in.

Item Oleff Bogelruge 1 last vleisch, 1 schymmeise. Constat 11 mr. Summa 2 sc. 6 d.⁷¹

Item Heinrich Bolant 1½ last vleisch, 9 tunen visch, 200 hancziken. Constat 17½ mr. Summa 9 s.^a minus 3 d.

Item Merthin Brandenburg 1 last vleisch, 1 last visch. Constat 12 mr. Summa 6 s.

Idem hot 5 pherd, 2 tunen vleisch. Constat 6 mr. Summa 3 s.

Idem der schipper 2 leste kalkes. Constat 4 mr. Summa 2 s.

^a Hs. sc.

[1985.] Item Hannes Herke hot ein schute von 4 lesten. [Constat] 8 mr. Summa 2 s. vor dy helfte in.

Idem hot 3 leste dorsch. Constat 15 mr. Summa ½ f.

[1986.] Item Thomas Nicluszon hot ein schiff von 20 lesten. Constat 30 mr. Summa ½ f. vor dy helfte in.

Idem hot 13 leste osemunt, 1½ last putter, 1½ last hude, 1 last vleisch, 1 schymmeisse. Constat 238 mr. Summa 2 mr. minus 1 s.

[1987.] Item Clauues Misner hot ein schute von 3 lesten. Constat 16 mr. Summa 4^a s. vor dy helfte in.

⁷¹ Am unteren Rand rechts zeigt eine Hand nach oben, d.h. auf S. 387, weil die Eintragungen bezüglich des Schiffes dort fortgesetzt werden.

Idem hot 2 leste heringes. Summa 4 sc.

^a Folgt gestrichen mr.

[1988.] Item Egebrecht Nynynck hot ein schiff von 10 lesten. Constat 16 mr. Summa 4 s. vor dy helfte in.

Item^a Hannes Hermansdorff 8 leste minus 2 tunen heringes. Summa 15 sc. 10 d.

^a Hs. Idem.

[1989.] Item Hannes Hogedancz hot ein schute von 11 lesten. Constat 16 mr. Summa 4 s. vor dy helfte in.

Idem hot 9 last heringes. Summa 3 f.

[1990.] Item Heinrich Zeger hot ein schiff von 16 lesten. Constat 26 mr. Summa 6½ s. vor dy helfte in.

Idem hot 4 leste heringes. Summa 8 sc.

Idem hot 12 leste salcz. Constat 72 mr. Summa 14 sc. 1 s.

(S. 388)
(f. 194^r)

[1991.] Item Heinrich Kischouw hot ein schiff von 14 lesten. Constat 6 mr. Summa 18 d. vor dy helfte in.

Idem hot 14 leste heringes. Summa 1 mr. 4 sc.

[1992.] Item Michel Gerlach hot ein schiff von 20 lesten. Constat 30 mr. Summa ½ f. vor dy helfte in.

Idem hot 20 leste heringes. Summa 1½ mr. 4 sc.

[1993.] Item Heinrich Folczer hot [ein] schiff von 22 lesten. Constat 36 mr. Summa 3½ sc. 3 d. vor dy helfte in.

Idem hot 22 leste heringes. Summa 1½ mr. 8 sc.

[1994.] Item Clauues Johannisson hot ein schiff von 24 lesten. Constat 36 mr. Summa 3½ sc. 3 d. vor dy helfte in.

Idem hot 24^a leste heringes. Summa 2 mr.

^a xxx (30) zu xxiiij (24) korrigiert.

[1995.] Item Kersten Smyt hot ein schiff von 28 lesten. Constat 40 mr. Summa 4 sc. vor dy helfte in.

Idem hot 28 leste heringes. Summa 2 mr. 8 sc.

[1996.] Item Bertolt von Waren hot ein schiff von 14 lesten. Constat 20 mr. Summa 2 sc. vor dy helfte in.

Idem hot 14 leste heringes. Summa 1 mr. 4 sc.

[1997.] Item Heinrich Bolcze hot ein schiff von 20 lesten. Constat 33 mr. Summa ½ f. 9 d. vor dy helfte in.

Idem hot 14 leste salcz. Constat 84 mr. Summa 17 sc. minus 6 d.

Idem hot 4 leste heringes. Summa 8 sc.

[1998.] Item Johan Grabouw hot ein schiff von 20 lesten. Constat 20 mr. Summa 2 sc. vor dy helfte in.

Idem hot 20 leste heringes. Summa 1½ mr. 4 sc.

(S. 389)
(f. 194^r)

[1999.] Item Bernt Freze hot ein schiff von 17 lesten. Constat 20 mr. Summa 2 sc. vor dy helfte in.

Idem hot 17 leste heringes. Summa 1 mr. 10 d.

[2000.] Item Schipper^a Jonis hot ein schute von 10 lesten. Constat 12 mr. Summa 3 s. vor dy helfte in.

Idem hot 4 leste, 2 tunen putter, 5 tunen vleysch, 3½ last osemunt, 27 pherd. Constat 178 mr. Summa 1½ mr. minus 1 s.

^a Syhipper zu Schipper *korrigiert*.

[2001.] Item Herman Woderge hot ein schiff von 34 lesten. Constat 80 mr. Summa 8 sc. vor dy helfte in.

Idem hot 34 leste heringes. Summa 3 mr. minus 4 sc.

^aSumma 239 leste heringes. Summa ober al 2077 leste minus 1 tune^a.

^{a-a} *Randvermerk*.

[2002.] Item Peter Jonnisson hot ein schute von 12 lesten. Constat 20 mr. Summa 2 sc. vor dy helfte in.

Idem hot 3 last an vleisch, putter, 40 pherd. Constat 119½ mr. Summa 1 mr. minus 3 d.

[2003.] Item Peter Clinghamer hot ein schiff von 30 lesten. Constat 60 mr. Summa 1 f. vor dy helfte us.

Idem Einborst 900 gerste. Constat 90 mr. Summa 3 f.

[2004.] Item Kinderwader hot ein schiff von 16 lesten. Constat 50 mr. Summa 5 sc. vor dy helfte in.

Item Einborst 900 gerste. Constat 90 mr. Summa 3 f.⁷²

(S. 390)
(f. 195^r)

[2004a.] **Dis hot entphangen her Jocub Bûr Pfundmeister und her Menczel vom Welde Rotman czu Koningberg, das sych an gehoben hot in Sunte Elisabet owende in dem xiiij^c nûnden jar [18. Nov. 1409].**

[2005.] Item Jngwalder hot ein schiff von 10 lesten. Constat 30 mr. Summa ½ f. vor dy helfte in.

Idem hot 10 leste dorsch, 10 pherd. Constat 60 mr. Summa ½ mr.

[2006.] Item Kinast hot ein schiff von 40 lesten. Constat 100 mr. Summa 10 sc. vor dy helfte in.

Idem hot 200 minus 1 quarter^a. Constat 50 mr. Summa 10 sc.

Idem 35 leste heringes. Summa 3 mr. minus 2 sc.

^a *Angabe des Handelsprodukts fehlt*.

[2007.] Item Heinrich Federouw hot ein schiff von 16 lesten. Constat 24 mr.^a Summa 6 s. vor dy helfte us.

Idem hot 1200 gerste. Constat 108 mr. Summa 22 sc. minus 1 s.

^a lesten zu mr. *korrigiert*.

[2008.] Item Niclus Petersson hot ein schute von 10 lesten. Constat 10 mr. Summa 1 sc. vor dy helfte in.

Idem hot 25 p[h]erd, 10 faz osemu[n]t. Constat 45 mr. Summa 9 sc.

⁷² Nach HR 1.5.656 § 10, S. 512 betrogen die Gesamteinnahmen aus der Pfundzollerhebung zu diesem Zeitpunkt 3053 mr. 8 sc. 3 d.

[2009.] Item Heinrich Seger hot ein schiff von 16 lesten. Constat 26 mr. Summa 6½ s. vor dy helfte us.

Item Albrecht Huxser 1000 gerste. Constat 91 mr. Summa 3 f. 6 d.

[2010.] Item Clauues Jute hot ein schiff von 18 lesten. Constat 16 mr. Summa 4 s. vor dy helfte in.

Idem hot 18 leste heringes. Summa 1½ mr.

(S. 391)
(f. 195^v)

[2011.] Item Heinrich Gunter hot ein schute von 8 lesten. Constat 10 mr. Summa 1 sc. vor dy helfte in.

Idem hot 6 tunen salcz. Constat 3 mr. Summa 18 d.

Idem hot 3 leste heringes. Summa 1 f.

[2012.] Item Bertolt Chok hot ein schiff von 26 lesten. Constat 30 mr. Summa ½ f. vor dy helfte in.

Idem hot 26 leste heringes. Summa 2 mr. 4 sc.

[2013.] Item Oleff Rute hot ein schiff von 16 lesten. Constat 20 mr. Summa 2 sc. vor dy helfte us.

Idem hot 2 leste salcz, 4 leste bires, 1½ schisslb. hoppen, 1 last cyppollen, 6 grauwer laken, 1 Cunysch. Constat 52 mr. Summa 10 sc. 1 s.

Item Mirendorp ½ last salcz, 1 last bires, 1 grauwer laken. Constat 10 mr. Summa 2 sc.

[2014.] Item Hannes Junge hot ein schiff von 20 lesten. Constat 30 mr. Summa ½ f. vor dy helfte in.

Idem hot 24 pherd. Constat 42 mr. Summa 8 sc. 1 s.

[2015.] Item Schipper Jngwalder hot ein schiff von 16 lesten. Constat 30 mr. Summa ½ f. vor dy helfte us.

Idem hot 8 leste salcz, 4 last cyppollen, 2 last bires, 5 schislb. hoppen, 2 grauwer laken, 1 dosin hozen. Constant 60 mr. Summa ½ mr.

[2016.] Item Peter Bare hot ein schiff von 8 lesten. Constat 15 mr. Summa 1 lot vor dy helfte us.

Idem hot 2½ last salcz, 2½ last bires, 2 leste cyppollen, 5 schislb. hoppen, 9 grauwer laken. Constat 54 mr. Summa 11 sc. minus 6 d.

(S. 392)
(f. 196^r)

[2017.] Item Heinrich Wytte hot ein schiff von 30 lesten. Constat 40 mr. Summa 4 sc. vor dy helfte in.

Idem hot 30 leste heringes. Summa 2½ mr.

[2018.] Item Sywert von Afferscher hot ein schiff von 13 lesten. Constat 16 mr. Summa 4 s. vor dy helfte us ballast.

[2019.] Item [Claues] Cnorbike hot ein schiff von 28 lesten. Constat 40 mr. Summa 4 sc. vor dy helfte in.

Idem hot 28 leste heringes. Summa 1½ mr. 4 sc.

[2020.] Item Tydike Buch hot ein schiff von 24 lesten. Constat 30 mr. Summa ½ f. vor dy helfte in.

Idem hot 24 leste heringes.^a ^bSumma 2 mr.^b

^a Folgt gestrichen Summa. Constat 42 mr. Summa 8 sc. 1 s. ^{b-b} Über der Zeile eingetragen.

[2021.] Item Tydike Buch hot ein schiff von 24 lesten. Constat 30 mr. Summa $\frac{1}{2}$ f. vor dy helfte us ballast.

[2022.] Item Clauues Brothagen hot ein schiff von 24 lesten. Constat 60 mr. Summa 1 f. vor dy helfte in.

Idem hot $3\frac{1}{2}$ schislb. cabelgarn und vachis. Constat 60 mr. Summa $\frac{1}{2}$ mr.

[2023.] Item Albrecht von Grymme hot ein schiff von 12 lesten. Constat 20 mr. Summa 2 sc. vor dy helfte us ballast.

[2024.] Item Michel Starke hot ein schiff von 17 lesten. Constat 30 mr. Summa $\frac{1}{2}$ f. vor dy helfte in.

Idem hot 17 leste heringes. Summa 1 mr. 10 sc.

(S. 393)
(f. 196^v) [2025.] Item Tydeman von der Mole hot ein schiff von 20 lesten. Constat 30 mr. Summa $\frac{1}{2}$ f. vor dy helfte in.

Idem hot 20 leste heringes. Summa $1\frac{1}{2}$ mr. 4 sc.

[2026.] Item Tydeman Houemeister hot ein schute von 3 lesten. Constat 8 mr. Summa 2 s. vor dy helfte in.

Idem hot $1\frac{1}{2}$ last heringes. Summa $\frac{1}{2}$ f.

[2027.] Item Bernt Schein hot ein schiff von 25 lesten. Constat 40 mr. Summa 4 sc. vor dy helfte in.

Idem hot 24 leste heringes. Summa 2 mr.

[2028.] Item Mangnus Schaning hot ein schute von 12 lesten. Constat 14 mr. Summa $3\frac{1}{2}$ s. vor dy helfte in.

Idem hot 11 leste heringes. Summa 22 sc.

[2029.] Item Thomas Johannisson hot ein schiff von 50 lesten. Constat 80 mr. Summa 8 sc. vor dy helfte in.

Idem hot 45 leste heringes. Summa 4 mr. minus 2 sc.

[2030.] Item Ernst von dem Borne hot ein schute von 10 lesten. Constat 10 mr. Summa 1 sc. vor dy helfte in.

Idem hot 20 faz wīnes. Constant 50 mr. Summa 10 sc.

[2031.] Item Clauues Burknecht hot ein schiff von 10 lesten. Constat 14 mr. Summa $3\frac{1}{2}$ s. vor dy helfte in.

Idem hot 4 pherd, 6 leste heringes, $1\frac{1}{2}$ last vleisch, $1\frac{1}{2}$ decher hude, $1\frac{1}{2}$ tune talk, 3 firtil putter. Constat 40 mr. Summa 8 sc.

[2032.] Item Tydike Wuchis hot ein schiff von 20 lesten. Constat 40 mr. Summa 4 sc. vor dy helfte in.

Idem hot 16 leste salcz. Constat 96 mr. Summa 19 sc. 6 d.

(S. 394)
(f. 197^r) [2033.] Item Laurenz hot ein schute von 4 lesten. Constat 3 mr. Summa 9 d. vor dy helfte in.

Idem hot 3 leste heringes. Summa 1 f.

[2034.] Item Clauues Jonisson hot ein schute von 15 lesten. Constat 20 mr. Summa 2 sc. vor dy helfte in.

Idem hot 15 leste heringes. Summa 5 f.

- [2035.] Item Peter Pors hot ein schiff von 20 lesten. Constat 30 mr. Summa $\frac{1}{2}$ f. vor dy helfte in.
Idem hot 20 leste heringes. Summa $1\frac{1}{2}$ mr. 4 sc.
- [2036.] Item Herman Widenbruge hot ein schiff von 20 lesten. Constat 30 mr. Summa $\frac{1}{2}$ f. vor dy helfte in.
Idem hot 12 leste visch. Constat 60 mr. Summa $\frac{1}{2}$ mr.
- [2037.] Item Clauues Bandouw hot ein schiff von 15 lesten. Constat 20 mr. Summa 2 sc. vor dy helfte in.
Idem hot 12 leste dorsch. Constat 60 mr. Summa $\frac{1}{2}$ mr.
- [2038.] Item Hannes Morter hot ein schiff von 30 lesten. Constat 50 mr. Summa 5 sc. vor dy helfte in.
Idem hot 4 leste salcz und hoppen. Constat 100 mr. Summa 20 sc.
Item Gregor an salcz, an hoppen. Constat 20 mr. Summa 4 sc.
Item Engelke Swarcze an salcz. Constat 50 mr. Summa 10 sc.
Item Mathis an salcz. Constat 15 mr. Summa $\frac{1}{2}$ f.
- [2039.] Item Thomas Niclusson hot ein schiff von 14 lesten. Constat 30 mr. Summa $\frac{1}{2}$ f. vor dy helfte in.
Item an heringes, an salcz. Constat 27 mr. Summa 5 sc 1 s.
Item Heinrich vom Holcze 4 leste salcz. Constat 48 mr. Summa 10 sc. minus 1 s.
- (S. 395)
(f. 197^r) [2040.] Item Jon Helssingen hot ein schiff von 10 lesten. Constat 13 mr. Summa ^a3 s. vor dy helfte in.
Idem hot an heringes, an salcz. Constat 13 mr. Summa $6\frac{1}{2}$ s.
Item Heinrich vom Holcze 1 last salcz, 9 schisslb. hoppen. Constat 18 mr. Summa 9 s.
Item Bernt von der Asche an salcz. Constat 12 mr. Summa 6 s.
Item Herman Winkel an salcz. Constat 4 mr. Summa 2 s.
^{a-a} recte: 3 s. 3 d.
- [2041.] Item Oleff Bornsson hot ein schute von 8 lesten. Constat 20 mr. Summa 2 sc. vor dy helfte^a us.
Idem hot an salcz, an hoppen. Constat 18 mr. Summa 9 s.
Item Heinrich vom Holcze 2 last salcz. Constat 28 mr. Summa 14 s.
Item Jon an honig, an salcz. Constat 28 mr. Summa 14 s.
Item Heinrich an salcz. Constat 22 mr. Summa 4 sc. 1 s.
^a Folgt gestrichen in.
- [2042.] Item Niclus Petersson hot ein schiff von 12 lesten. Constat 16 mr. Summa 4 s. vor dy helfte us.
Idem hot hoppen. Constat 16 mr. Summa 8 s.
- [2043.] Item Schipper Jonis hot ein schiff von 10 lesten. Constat 12 mr. Summa 3 s. vor dy helfte us.
Idem hot an salcz, an hoppen. Constat 96 mr. Summa 19 sc. 6 d.
- [2044.] Item^a Clauues^b Curdes hot ein schiff von 90 lesten. Constat 300 mr. Summa 5 f. vor dy helfte in.
Item Heinrich Eginckhuzen 1 terling. Constat £37 gr. Summa 1 mr. 20 d.
Item Heinrich Stargart 1 terling. Constat £15 [gr.]. Summa 10 sc.

Item Willem Holgrym 1 terling. Constat £20 gr. Summa 13 sc. 10 d.

Item Hannes Hersewelt 2½ last heringes. Summa 5 sc.

^a Folgt gestrichen Johan. ^b Über der Zeile eingetragen.

(S. 396)
(f. 198^r) [2045.] Item Radike Knyff hot ein schiff von 20 lesten. Constat 30 mr. Summa ½ f. vor dy helfte in.

Idem hot 20 leste heringes. Summa 1½ mr. 4 sc.

[2046.] Item Hanes Schenbeke hot ein schute von 6 lesten. Constat 8 mr. Summa 2 s. vor dy helfte in.

Idem hot 1 last heringes. Summa 2 sc.

[2047.] Item Tydeman Rykenwelt hot ein schute von 6 lesten. Constat 8 mr. Summa 2 s. vor dy helfte in.

Idem hot 1 last heringes. Summa 2 sc.

[2048.] Item Clauues Werneborch hot ein schiff von 30 lesten. Constat 40 mr. Summa 4 sc. vor dy helfte in.

Idem hot 20 leste salcz. Constant 120 mr. Summa 1 mr.

[2049.] Item Czander Tolk hot ein schute von 4 lesten. Constat 10 mr. Summa 1 sc. vor dy helfte in.

Idem hot 4 leste heringes. Summa 8 sc.

[2050.] Item Ludike Houeman hot ein schute von 3 lesten. Constat 5 mr. Summa ½ sc. vor dy helfte in.

Idem hot 3 leste heringes. Summa 1 f.

[2051.] Item Clauues Pennyn hot ein schiff von 14 lesten. Constat 12 mr. Summa 3 s. vor dy helfte in.

Idem hot 14 leste heringes. Summa 1 mr. 4 sc.

[2052.] Item Tydeman von der Mole hot ein schiff von 14 lesten. Constat 30 mr. Summa ½ f. vor dy helfte us ballast.

(S. 397)
(f. 198^v) [2053.] Item Johan Schulte hot ein schiff von 90 lesten. Constat 300 mr. Summa 5 f. vor dy helfte in.

Idem Ludike von Dalen 2 faz. Constant £40 gr. Summa 1 mr. 2 sc. 20 d.

Item Reymer von Ruden 2 truge faz. Constant £9½ gr. Summa 1 f. 10 d.

Item Merthin Grunewalt 1 terling. Constat 32 mr. Summa 16 sc.^a

Item Hannes Elardes 4 faz. Constant £26 gr. Summa 17 sc. 10 d.

Item Terrax 1 terling, 2 faz. Constat £23 gr. Summa 15 sc. 10 d.

Item Balk 2 terling. Constant £62 gr. Summa 1 mr. 17 sc. 10 d.

Item Ficke Hinberg 1 terling. Constat £20 gr. Summa 13 sc. 10 d.

Item Plonius Propike 1 terling, 3 tunen, 1 faz. Constant £50 gr. Summa ^b9 sc. 10 d.^b

Item Johan Egebrecht 1 last seyfe. Constat £8 gr. Summa 5 sc. 10 d.

Item Lubert Banyneck 1½ last seyfe. Constat £12 gr. Summa 8 sc.

Item Hannes Nugetich ½ last seyfe. Constat £4 gr. Summa 2 sc. 20 d.

Item Rotger Hergestwelt 2 terling, 1 packe, 4 tunen. [Constat £127 gr.]. Summa 3½ mr. 20 d.

Item Hannes Berthehorn 16 tunen seyfe. Constant £12½ [gr.]. Summa 8 sc. 10 d.

Item Curd Grymduffel 1 terling. Constat^c £13 gr. Summa 8 sc. 20 d.

Item Thomas Parsouw 1 terling. Constat £33 gr. Summa 22 sc.
 Item Costike von Borsten 1 faz. Constat £6 gr. Summa 4 sc.
 Item Wynrancke 4 pypen oley. Constant £15 [gr.]. Summa 10 sc.
 Item Johannes Curing 2 tunen. Constant £11 [gr.]. Summa 7 sc. 10 d.
^a recte: 16 s. ^{b-b} recte: 1 mr. 9 sc. 10 d. ^c Hs. Constant.

[2054.] Item Marquart Owa hot ein schiff von 30 lesten. Constat 50 mr. Summa 5 sc. vor dy helfte in.

Idem hot 16 leste salcz. Constant 96 mr. Summa 19 sc. 6 d.

[2055.] Item Johan Bet hot ein schiff von 26 lesten. Constat 40 mr. Summa 4 sc. vor dy helfte in.

Idem hot 26 leste heringes. Summa 2 mr. 8 sc.

(S. 398)
(f. 199^r) [2056.] Item Merthin Cardelouw hot ein schiff von 10 lesten. Constat 20 mr. Summa 2 sc. vor dy helfte us.

Idem hot 600 gerste. Constat 48 mr. Summa 10 sc. minus 1 s.

[2057.] Item Herman Brant hot ein schiff von 20 lesten. Constat 30 mr. Summa ½ f. vor dy helfte us.

Idem hot 1000 gerste. Constat 90 mr. Summa 19 sc.

[2058.] Item Marquart Holczste hot ein schiff von 12 lesten. Constat 24 mr. Summa 6 s. vor dy helfte us ballast.

[2059.] Item Heinrich Kindeman hot ein schiff von 20 lesten. Constat 24 mr. Summa 6 s. vor dy helfte us.

Idem hot 1000 gerste. Constat 90 mr. Summa 3 f.

[2060.] Item Clauues Johannisson hot ein schiff von 20 lesten. Constat 30 mr. Summa ½ f. vor dy helfte in.

Idem hot 20 leste heringes. Summa 1½ mr. 4 sc.

[2061.] Item Albrecht Gryffenberg hot ein schiff von 20 lesten. Constat 50 mr. Summa 5 sc. vor dy helfte in.

Idem hot 21 leste heringes. Summa 7 f.

[2062.] Item Hannes Sutwust hot ein schiff von 15 lesten. Constat 24 mr. Summa 6 s. vor dy helfte in.

Idem hot 4 leste heringes. Summa 8 sc.

[2063.] Item Clauues Senger hot ein schute von 10 lesten. Constat 16 mr. Summa 4 s. vor dy helfte in.

Idem hot 1 last heringes. Summa 2 sc.

[2064.] Item Elar Houpt hot ein schiff von 20 lesten. Constat 40 mr. Summa 4 sc. vor dy helfte^a us.

^a Folgt gestrichen in.

(S. 399)
(f. 199^v) [2065.] Item Sterneberg hot ein schiff von 20 lesten. Constat 40 mr. Summa 4 sc. vor dy helfte in.

Idem hot 3 leste heringes. Summa 1 f.

[2066.] Item Hoppenrot hot ein schiff von 20 lesten. Constat 40 mr. Summa 4 sc. vor dy helfte in.

Idem hot 6 last heringes. Summa $\frac{1}{2}$ mr.

[2067.] Item Radike Vischer hot ein schiff von 18 lesten. Constat 24 mr. Summa 6 s. vor dy helfte in.

Idem hot 16 leste salcz. Constant 96 mr. Summa 17^a sc. 6 d.

^a recte: 19.

[2068.] Item Heinrich Freze hot ein schute von 10 lesten. Constat 20 mr. Summa 2 sc. vor dy helfte in.

Idem hot 40 faz weins. Constat 96 mr. Summa 19 sc. 6 d.

[2069.] Item Peter Scharpe hot ein schiff von 24 lesten. Constat 60 mr. Summa 1 f. vor dy helfte in.

Idem hot 6 last salcz. Constat 36 mr. Summa 7 sc. 6 d.

[2070.] Item Merthin Cardelouw hot ein schiff von 16 lesten. Constat 20 mr. Summa 2 sc. vor dy helfte in.

Idem hot 16 leste heringes. Summa 1 mr. 8 sc.

[2071.] Item Heinrich Lindenow hot ein schiff von 16 lesten. Constat 20 mr. Summa 2 sc. vor dy helfte in.

Idem hot 16 leste heringes. Summa 1 mr. 8 sc.

[2072.] Item Roleff Hatekanne hot ein schiff von 20 lesten. Constat 40 mr. Summa 4 sc. vor dy helfte in.

Idem hot 9 leste salcz. Constat 54 mr. Summa 11 sc. minus 6 d.

(S. 400)
(f. 200^r)

[2073.] Item Clauues Wrede hot ein schiff von 24 lesten. Constat 30 mr. Summa $\frac{1}{2}$ f. vor dy helfte in.

Idem hot 24 leste salcz. Constant 144 mr. Summa 1 mr. 5 sc. minus 6 d.

[2074.] Item Hannes Junge hot ein schiff von 20 lesten. Constat 30 mr. Summa $\frac{1}{2}$ f. vor dy helfte us.

Idem hot an salcze, an gerste. Constat 84 mr. Summa 17 sc. minus 6 d.

[2075.] Item Heinrich Rekenthin hot ein schiff von 12 lesten. Constat 12 mr. Summa 3 s. vor dy helfte in.

Idem hot 12 leste heringes. Summa 1 mr.

[2076.] Item Rutger Buschow hot ein schiff von 22 lesten. Constat^a 60 mr. Summa 1 f. vor dy helfte in.

Idem hot 14 leste salcz. Constant 84 mr. Summa 17 sc. minus 6 d.

^a Hs. Constant.

[2077.] Item Peter Quadenglisch hot ein schute von 3 lesten. Constat 10 mr. Summa 1 sc. vor dy helfte in.

Idem $2\frac{1}{2}$ last heringes. Summa 5 sc.

[2078.] Item Ludike^a Borchman hot ein schute von 6 lesten. Constat 10 mr. Summa 1 sc. vor dy helfte in.

Idem hot 6 leste heringes. Summa $\frac{1}{2}$ mr.

^a Folgt gestrichen p.

[2079.] Item Hannes^a Ploch hot ein schute von 3^b lesten. Constat 10 mr. Summa 1 sc. vor dy helfte in.

Idem hot 2 leste heringes. Summa 4 sc.

^a Hannes fehlerhaft wiederholt. ^b vj (6) zu iij (3) korrigiert.

[2080.] Item Symon Rat hot ein schute von 10 lesten. Constat 15 mr. Summa 1 lot vor dy helfte us.

Idem hot 2 last mel. Constat 20 mr. Summa 4 sc.

(S. 401)
(f. 200^v)

[2081.] Item Peter Stheinort hot ein schiff von 16 lesten. Constat 20 mr. Summa 2 sc. vor dy helfte in.

Idem hot 16 leste heringes. Summa 1 mr. 8 sc.

[2082.] Item Herman Heling hot ein schute von 16 lesten. Constat 24 mr. Summa 6 s. vor dy helfte in.

Idem hot 16 leste heringes. Summa 1 mr. 8 sc.

[2083.] Item Marquart Scholcze hot ein schiff von 20 lesten. Constat 24 mr. Summa 6 s. vor dy helfte in.

Idem hot 20 leste heringes. Summa 1½ mr. 4 sc.

[2084.] Item Hannes Wruke hot ein schiff von 16 lesten. Constat 20 mr. Summa 2 sc. vor dy helfte in.

Idem hot 16 leste heringes. Summa 1 mr. 8 sc.

[2085.] Item Clauues Kersten hot ein schute von 2 lesten. Constat 6 mr. Summa 18 d. vor dy helfte in.

Idem hot 1 last salcz. Constat 6 mr. Summa 3 s.

[2086.] Item Heinrich Blawbug hot ein schiff von 20 lesten. Constat 24 mr. Summa 6 s. vor dy helfte in.

Idem hot 3½ last heringes. Constat 100 mr. Summa 20 sc.

[2087.] Item Hannes Storrnhagen hot ein schiff von^a 15 mr. Summa 1 lot vor dy helfte in.

Idem^b hot 15 leste heringes. Summa 5 f.

^a Ohne Angabe der Lastenzahl. ^b Summa zu Idem korrigiert.

[2088.] Item Roleff Hattekanne hot ein schiff von 20 lesten. Constat 40 mr. Summa 4 sc. vor dy helfte us ballast.

(S. 402)
(f. 201^r)

[2089.] [Item] Clauues von Russen hot ein schiff von 90 lesten. Constat £70 gr. Summa 23 sc. 10 d. vor dy helfte in.

Item Curd Berchwelt 1 terling. Constat £24 gr. Summa 16 sc.

Item Johan von Thoron 18 faz. Constant £60^a [gr.]. Summa 2 mr. 8 d.

^a lxxij (73) zu lx (60) korrigiert. Hier ist dem Zöllner ein Rechenfehler unterlaufen. Gütern im Wert von £60 gr. hätte eine Pfundzollabgabe von 1 mr. 16 sc. entsprochen; dem tatsächlich erhobenen Pfundzoll (2 mr. 8 d.) hätten Güter im Wert von £72 8 s. gr. entsprochen.

[2090.] Item Heinrich Kotkendorp hot ein schiff von 40 lesten. Constat 120 mr. Summa ½ mr. vor dy helfte in.

Idem hot 37 leste heringes. Summa 3 mr. 2 sc.

[2091.] Item Curd von Koken hot ein schiff von 16 lesten. Constat^a 16 mr. Summa 4 s. vor dy helfte in.

Idem hot 16 leste heringes. Summa 1 mr. 8 sc.

^a Hs. Constant.

- [2092.] Item Heinrich Kindeman hot ein schiff von 20 lesten. Constat 24 mr. Summa 6 s. vor dy helfte in.
Idem hot 20 leste heringes. Summa $1\frac{1}{2}$ mr. 4 sc.
- [2093.] Item Eler Hōupt hot ein schiff von 20 lesten. Constat 40 mr. Summa 4 sc. vor dy helfte in.
Idem hot 20 leste heringes. Summa $1\frac{1}{2}$ mr. 4 sc.
- [2094.] Item Clauues Wrede hot ein schiff von 20 lesten. Constat 30 mr. Summa $\frac{1}{2}$ f. vor dy helfte us.
Idem hot 1800^a gerste. Constat 144 mr. Summa 1 mr. 5 sc. minus 6 d.
^a Folgt gestrichen mr.
- [2095.] Item Clauues Conne hot ein schiff von 30 lesten. Constat 50 mr.^a Summa 5 sc. vor dy helfte us ballast.
^a Folgt S[umma] gestrichen, da es nicht hier, am Ende der Zeile, paßte.
- [2096.] Item Arnolt von der Borg hot ein schiff von 20 lesten. Constat 30 mr. Summa $\frac{1}{2}$ f. vor dy helfte us.
Idem hot 600 gerste. Constat 48 mr. Summa 10 sc. minus 1 s.
- (S. 403) [2097.] Item Hannes Tetzze hot ein schiff von 10 lesten. Constat 16 mr. Summa 4 s. vor dy
(f. 201^v) helfte us.
Idem hot 1000 malcz. Constat 80 mr. Summa 16 sc.
- [2098.] Item Heine Wyllemsson hot ein schute von 10 lesten. Constat 12 mr. Summa 3 s. vor dy helfte in.
Idem hot $1\frac{1}{2}$ last putter. Constat 40 mr. Summa 8 sc.
- [2099.] Item Jacob Prusse hot ein schute von 4 lesten. Constat 10 mr. Summa 1 sc. vor dy helfte in.
Idem hot $2\frac{1}{2}$ last heringes. Summa 5 sc.
- [2100.] Item Heinrich Buring hot ein schiff von 20 lesten. Constat 70 mr. Summa 7 sc. vor dy helfte in.
Idem hot 14 leste^a salcz. Constat 84 mr. Summa 17 sc. minus 6 d.
^a Folgt gestrichen he[ringes].
- [2101.] Item Heinrich Lubeschin hot ein schiff von 40 lesten. Constat 50 mr. Summa 5 sc. vor dy helfte in.
Idem hot 36 leste heringes. Summa 3 mr.
- [2102.] Item Hannes Buske hot ein schute von 15 lesten. Constat 16 mr. Summa 4 s. vor dy helfte in.
Idem hot 15 leste heringes. Summa 5 f.^a
^a Fehlerhaft ff. geschrieben.
- [2103.] Item Herman Houeman hot ein schiff von 18 lesten. Constat 15 mr. Summa 1 lot vor dy helfte in.
Idem hot $18\frac{1}{2}$ last heringes. Summa $1\frac{1}{2}$ mr. 1 sc.
- [2104.] Item Peter Hekethuzen hot ein schiff von 12 lesten. Constat 24 mr. Summa 6 s. vor dy helfte in.
Idem hot 12 leste salcz. Constat 62 mr. Summa $\frac{1}{2}$ mr. 1 s.

- (S. 404)
(f. 202') [2105.] Item Hannes Swarcze hot ein schute von 7 lesten. Constat 8 mr. Summa 2 s. vor dy helfte in.
Idem hot 7 last heringes. Summa 14 sc.
- [2106.] Item Adrian Gisebrechtzon hot ein schute von 10 lesten. Constat 15 mr. Summa 1 lot vor dy helfte in.
Idem hot 9 leste heringes. Summa 3 f.
- [2107.] Item Herman Lange hot ein schiff von 18 lesten. Constat 20 mr. Summa 2 sc. vor dy helfte in.
Idem hot 18 leste heringes. Summa 1½ mr.
- [2108.] Item Clauues Jonisson hot ein schiff von 18 lesten. Constat 20 mr. Summa 2 sc. vor dy helfte us.
Idem hot an delen, salcz, hoppen. Constat 60 mr. Summa ½ mr.
- [2109.] Item Heinrich Pickman hot ein schiff von 20 lesten. Constat 30 mr. Summa ½ f. vor dy helfte in.
Idem hot 17 leste salcz. Constat 102 mr. Summa 20 sc. 1 s.
- [2110.] Item Merthin Schacke hot ein schiff von 10 lesten. Constat 12 mr. Summa 3 s. vor dy helfte in.
Idem hot 10 leste heringes. Summa 20 sc.
- [2111.] Item Othe Rasche hot ein schiff von 20 lesten. Constat 30 mr. Summa ½ f. vor dy helfte us.
Idem hot 850 gerste. Constat 82½ mr. Summa 16½ sc.
- [2112.] Item Symon Brant hot ein schiff von 26 lesten. Constat 30 mr. Summa ½ f. vor dy helfte in.
Idem hot 26 leste heringes. Summa 2 mr. 4 sc.
- (S. 405)
(f. 202') [2113.] Item Heinrich Federouw hot ein schiff von 18 lesten. Constat 24 mr. Summa 6 s. vor dy helfte in.
Idem hot 18 leste salcz. Constat 96 mr. [Summa] 19 sc. 6 d.
- [2114.] Item Clauues Medin hot ein schute von 8 lesten. Constat 12 mr. Summa 3 s. vor dy helfte in.
Idem hot 4 leste heringes. Summa 8 sc.
- [2115.] Item Johan Bomgarde hot ein schiff von 16 lesten. Constat 20 mr. Summa 2 sc. vor dy helfte in.
Idem hot 16 leste heringes. Summa 1 mr. 8 sc.
- [2116.] Item Heinrich Ficke hot ein schute von 10 lesten. Constat 16 mr. Summa 4 s. vor dy helfte in.
Idem hot an drat und putter. Constat 40 mr. Summa 8 sc.
- [2117.] Item Heinrich Godebusch hot ein schute von 7 lesten. Constat 12 mr. Summa 3 s. vor dy helfte in.
Idem hot 7 last salcz. Constat 42 mr. Summa 8 sc. 1 s.
- [2118.] Item Symon Rat hot ein schute von 12 lesten. Constat 15 mr. Summa 1 lot vor dy helfte in.
Idem hot 12 leste heringes. Summa 1 mr.

[2119.] Item Arnolt Hering hot ein schute von 10 lesten. Constat 20 mr. Summa 2 sc. vor dy helfte in.

Idem hot 1½ last asche. Constat 8 mr. Summa 4 s.

[2120.] Item Heinrich Blaubug hot ein schiff von 20 lesten. Constat 20 mr. Summa 2 sc. vor dy helfte in.

Idem hot an oley und hannef. Constat 100 mr. Summa 20 sc.

(S. 406)
(f. 203^r) [2121.] Item Hannes Bart hot ein schiff von 20 lesten. Constat 80 mr. Summa 8 sc. vor dy helfte in.

Idem hot 20 leste salcz. Constat 120 mr. Summa 1 mr.

[2122.] Item Johan von Borley hot ein schute von 16 lesten. Constat 20 mr. Summa 4 sc. vor dy helfte in.

Idem hot 4 leste heringes. Summa 8 sc.

[2123.] Item Meincke Schroter hot ein schiff von 16 lesten. Constat 30 mr. Summa ½ f. vor dy helfte in.

Idem hot 16 leste salcz. Constat 96 mr. Summa 19 sc. 6 d.

[2124.] Item Hannes Smyt hot ein schiff von 20 lesten. Constat 30 mr. Summa ½ f. vor dy helfte in.

Idem hot 15 leste salcz. Constat 90 mr. Summa 3 f.

[2125.] Item Peter Echart hot ein schiff von 12 lesten. Constat 20 mr. Summa 2 sc. vor dy helfte in.

Idem hot 12 leste minus 4 tunen heringes. Summa 1 mr. minus 20 d.

[2126.] Item Gert Wuchis hot ein schute von 10 lesten. Constat 10 mr. Summa 1 sc. vor dy helfte in.

Idem hot 10 leste salcz. Constat 60 mr. Summa ½ mr.

[2127.] Item Hannes Wruke hot ein schiff von 16 lesten. Constat 20 mr. Summa 2 sc. vor dy helfte us^a.

Idem hot an delen und vagenschos. Constat 26 mr. Summa 5 sc. 6 d.

^a in zu us korrigiert.

[2128.] Item Mas Bremer hot ein schute von 10 lesten. Constat 24 mr. Summa 6 s. vor dy helfte us.

Idem hot 1000 gerste. Constat 100 mr. Summa 20 sc.

(S. 407)
(f. 203^v) [2129.] Item Heinrich Trugnisch hot ein schiff von 60 lesten. Constat £36 [gr.]. Summa ½ mr. vor dy helfte in ballast.

Item Wolqwin von der Bruge 1 terling. Constat £24 gr. Summa 16 sc.

[2130.] Item Heinrich Buring hot ein schiff von 20 lesten. Constat 70 mr. Summa 7 sc. vor dy helfte us.

[2131.] Item Radike Kniff hot ein schiff von 16 lesten. Constat 30 mr. Summa ½ f. vor dy helfte us.

[2132.] Item Marquart Crumdig hot ein schiff von 40 lesten. Constat 80 mr. Summa 8 sc. vor dy helfte in.

Idem hot 2 pypen oley. Constat £8 gr. Summa 5 sc. 10 d.

- [2133.] Item Symon Brant hot ein schiff von 26 lesten. Constat 30 mr. Summa $\frac{1}{2}$ f. vor dy helfte us.
Idem hot 1200 vagenschos, 4 schok delen. Constat 12 mr. Summa 12^a s.
^a *recte*: 6.
- [2134.] Item Clauues Keding hot ein schiff von 16 lesten. Constat 16 mr. Summa 4 s. vor dy helfte us.
Idem hot 600 vagenschos und delen. Constat 28 [mr.]. Summa 6^a sc. 3 d.
^a *recte*: 5 $\frac{1}{2}$.
- [2135.] Item Merthin Schak hot ein schiff von 10 lesten. Constat 12 mr. Summa 3 s. vor dy helfte us.
Idem hot an hoppen, an vagenschos. Constat 50 mr. Summa 10 sc.
- [2136.] Item Hannes Junge hot ein schiff von 12 lesten. Constat 20 mr. Summa 2 sc. vor dy helfte us.
Idem hot 10 leste salcz. Constat 60 mr. Summa $\frac{1}{2}$ mr.
- [2137.] Item Heinrich Federouw hot ein schiff von 16 lesten. Constat 24 [mr.]. Summa 6 s. vor dy helfte us.
Idem hot 1000 gerste. Constat 95 mr. Summa 19 sc.^a
^a *Hs. mr.*
- (S. 408)
(f. 204^r) [2138.] Item Hannes Smyt hot ein schiff von 20 lesten. Constat 30 mr. Summa $\frac{1}{2}$ f. vor dy helfte us.
Idem hot 1200 gerste. Constant 108 mr. Summa 20 sc. 4 s.
- [2139.] Item Albrecht Gryffenberg hot ein schiff von 20 lesten. Constat 50 mr. Summa 5 sc. vor dy helfte us^a.
Idem hot 1500 gerste. Constat 135 mr. Summa 1 mr. $\frac{1}{2}$ f.
^a *in zu us korrigiert.*
- [2140.] Item Gert Wüchis hot ein schiff von 10 lesten. Constat 10 mr. Summa 1 sc. vor dy helfte us.
Idem hot 700 gerste. Constat 65 mr. Summa 13 sc.
- [2141.] Item Hannes Junnge hot ein schiff von 20 lesten. Constat 30 mr. Summa $\frac{1}{2}$ f. vor dy helfte in.
Idem hot 20 leste dorsch. Constat 100 mr. Summa 20 sc.
- [2142.] Item Peter Jonisson hot ein schiff von 16 lesten. Constat 20 mr. Summa 2 sc. vor dy helfte us.
Idem hot an salcz und heringes, hoppen. Constat 90 mr. Summa 3 f.
- [2143.] Item Peter Louwe hot ein schute von 12 lesten. Constat 16 mr. Summa 4 s. vor dy helfte in.
Idem hot 40 faz weins. Constat 91 mr. Summa 3 f. 6 d.
- [2144.] Item Merthin Cardelouw hot ein schiff von 16 lesten. Constat 20 mr. Summa 2 sc. vor dy helfte in.
Idem hot 10 leste salcz. Constant 70 mr. Summa 14 sc.
- [2145.] Item Johan Petersson hot ein schute von 10 lesten. Constat 20 mr. Summa 2 sc. vor dy helfte in.

Idem hot 2½ last heringes. Summa 5 sc.

(S. 409) [2146.] Item Roleff Hatekanne hot ein schiff von 20 lesten. Constat 36 mr. Summa 3½ sc. 3
(f. 204^v) d. vor dy helfte in.

Idem hot 18 leste heringes. Summa 1½ mr.

[2147.] Item Henynck Ludikensson hot ein schiff von 16 lesten. Constat 26 mr. Summa 2½ sc. 3 d. vor dy helfte in.

Idem hot 14 leste heringes. Summa 1 mr. 4 sc.

[2148.] Item Cūnst hot ein schiff von 20 lesten. Constat 40 mr. Summa 4 sc. vor dy helfte in.

Item Balk 1 last zeel, 1 last talk. Constat 48 mr. Summa 9½ sc. 3 d.

[2149.] Item Stacius^a hot ein schute von 10 lesten. Constat 20 mr. Summa 2 sc. vor dy helfte us.

Idem hot an ther und ysern. Constant 30 mr. Summa 1 f.

^a Initialbuchstabe T zu S korrigiert.

[2150.] Item Cord von Koken hot ein schute von 16 lesten. Constat 20 mr. Summa 2 sc. vor dy helfte us.

Idem hot ysern, blye, dorsch. Constat 100 mr. Summa 20 sc.

[2151.] Item Bertolt Hunt hot ein schiff von 40 lesten. Constat 70 mr. Summa 7 sc. vor dy helfte in.

Idem hot 12 leste salcz. Constat 84 mr. Summa 19^a sc. minus 6 d.

^a recte: 17.

[2152.] Item Clauues Cune hot ein schiff von 24 lesten. Constat 40 mr. Summa 4 sc. vor dy helfte in.

Idem hot 22 leste heringes. Summa 1 mr. 10 sc.

[2153.] Item Wyllem Campen hot ein schiff von 70 lesten. Constat 200 mr. Summa 20 sc. vor dy helfte us.

Item Albrecht Gryff 38 leste rocken. Constat 266 mr. Summa 2 mr. 13 s.

(S. 410) [2154.] Item Symon Jacobisson hot ein schute von 4 lesten. Constat 10 mr. Summa 1 sc. vor
(f. 205^v) dy helfte in.

Idem hot 1 last heringes. Summa 2 sc.

[2155.] Item Fycke Clest hot ein schiff von 20 lesten. Constat 24 mr. Summa 6 s. vor dy helfte in.

Idem hot 9 leste salcz. Constat 58½ mr. Summa ½ mr. minus 9 d.

[2156.] Item Mangnus Schanig hot ein schiff von 10 lesten. Constat 14 mr. Summa 3½ s. vor dy helfte in.

Idem hot 5 leste heringes. Summa 10 sc.

[2157.] Item Wicke hot ein schute von 12 lesten. Constat 16 mr. Summa 4 s. vor dy helfte us.

Idem hot an hoppen, an wein. Constat 70 mr. Summa 14 sc.

[2158.] Item Wolter Smyt hot ein schute von 10 lesten. Constat 18 mr. Summa 4½ s. vor dy helfte in.

Idem hot 7 last salcz. Constat 45 mr. Summa 9 sc.

[2159.] Item Heinrich Westhoff hot ein schiff von 18 lesten. Constat 30 mr. Summa $\frac{1}{2}$ f. vor dy helfte in.

Idem hot 18 leste salcz. Constat 98 mr. Summa 20 sc. minus 1 s.

[2160.] Item Bertolt Glude hot ein schiff von 12 lesten. Constat 16 mr. Summa 4 s. vor dy helfte us.

Idem hot 6 last bires, 2 last salcz, an wein. Constat 78 mr. Summa 16 sc. minus 1 s.

[2161.] Item Hekethuzen hot ein schiff von 20 lesten. Constat 25 mr. Summa $2\frac{1}{2}$ sc. vor dy helfte us.

Idem hot an salcz, an hoppen. Constat 70 mr. Summa 14 sc.

(S. 411
f. 205^v)

[2162.] Item Albrecht von Grymme hot ein schiff von 20 lesten. Constat 20 mr. Summa 2 sc. vor dy helfte us.

Idem hot 900 gerste. Constant 81 mr. Summa 16 sc. 6 d.

[2163.] Item Peter von Russen hot ein schiff von 100 lesten. Constat £50 gr. Summa 16 sc. 20 d. vor dy helfte in ballast.

Idem hot 1 terling. Constat £10 gr. Summa 1 f. 20 d.

Item Clauues Rocke 2 terling. Constant £30 gr. Summa 20 sc.

[2164.] Item Heinrich Wytte hot ein schiff^a von 28 lesten. Constat 30 mr. Summa $\frac{1}{2}$ f. vor dy helfte in.

Idem hot 26 leste heringes. Summa 2 mr. 5 sc.

^a *So!*

[2165.] Item Bunde Jonisson hot ein schute von 6 lesten. Constat 8 mr. Summa 2 s. vor dy helfte us.

Idem hot an delen, ther. Constant 43 mr. Summa $8\frac{1}{2}$ sc. 3 d.

[2166.] Item Heinrich Brincke hot ein schiff^a von 20 lesten. Constat 40 mr. Summa 4 sc. vor dy helfte in.

Idem hot 11^b leste heringes. Summa 22 sc.

^a *Hs. sschiff.* ^b *xxj (21) zu xj (11) korrigiert.*

[2167.] Item Herman Widenbruge hot ein schiff von 12 lesten. Constat 30 mr. Summa $\frac{1}{2}$ f. vor dy helfte us.

Idem hot 1200 gerste. Constat 108 mr. Summa 22 sc. minus 1 s.

[2168.] Item Albrecht Pullman hot ein schiff von 50 lesten. Constat 200 mr. Summa 20 sc. vor dy helfte us.

[2169.] Item Johan Curdes hot ein schiff von 100 lesten. Constat 250 mr. Summa 25 sc. vor dy helfte us.

Item Albrecht Gryff 22 leste rocken. Constant 154 mr. Summa 5 f. 2 s.

Item Pusch 24 leste rocken. Constat 168 mr. Summa 1 mr. $9\frac{1}{2}$ sc. 3 d.

(S. 412
f. 206^r)

[2170.] Item Lullenhuzen hot ein schiff von 80 lesten. Constat 425 mr. Summa 7 f. $\frac{1}{2}$ sc. vor dy helfte us.

Item Hannes 3 stücke vachis, 1 tune. Constat 116 mr. Summa 1 mr. minus 2 s.

Item Lambert Ruge 2 truge faz, 1 last lachis. Constat 200 mr. Summa $1\frac{1}{2}$ mr. 4 sc.

Item Winkeldop, Schurman, Costike 2 faz, 3 stücke vachis. Constat 200 mr. Summa $1\frac{1}{2}$ mr. 4 sc.

- [2171.] Item Tydeman Zelander hot ein schiff von 20 lesten. Constat 30 mr. Summa $\frac{1}{2}$ f. vor dy helfte us.
Idem hot 400 gerste. Constat 35 mr. Summa 7 sc.
- [2172.] Item Merthin Cardelouw hot ein schiff von 10 lesten. Constat 20 mr. Summa 2 sc. vor dy helfte us ballast.
- [2173.] Item Wyllem Campen hot ein schiff von 80 lesten. Constat 250 mr. Summa 25 sc. vor dy helfte us.
Item Albrecht Gryff 30 leste rocken. Constant 210 mr. Summa 7 f.
Item Pusch 24 leste rocken. Constat 168 mr. Summa 1 mr. $\frac{9}{2}$ sc. 3 d.
- [2174.] Item Meinke Schroder hot ein schiff von 16 lesten. Constat 30 mr. Summa $\frac{1}{2}$ f. vor dy helfte us.
Idem hot 1250 gerste, 1 last ther. Constat 110 mr. Summa 22 sc.
- [2175.] Item Cünst hat^a ein schiff von 20 lesten. Constat 30 mr. Summa $\frac{1}{2}$ f. vor dy helfte us.
Idem hot in 1200 gerste. Constat 113 mr. Summa 22 sc. 18 d.
^a *So!*
- [2176.] Item Trurenicht hot ein schiff von 60 lesten. Constat £36 gr. Summa $\frac{1}{2}$ mr. vor dy helfte us.
Item Heinrich vom Holcze 18 leste rocken, 1000 vagenschos, 4 stucke vachis. Constat 186 mr. Summa 1 mr. 13 sc. 6 d.
Item Stargart 10 last asche, 10 last pech. Constat 60 mr. Summa $\frac{1}{2}$ mr.
- (S. 413)
(f. 206^v) [2177.] Item Hannes Junnge hot ein schiff von 20 lesten. Constat 30 mr. Summa $\frac{1}{2}$ f. vor dy helfte us.
Idem hot 1000 gerste. Constat 95 mr. Summa 19 sc.
- [2178.] Item Fycke Clest hot ein schiff von 12 lesten. Constat 20 mr. Summa 2 sc. vor dy helfte us.
Idem hot 900 gerste. Constant 81 mr. Summa 16 sc. 6 d.
- [2179.] Item Gerwin Westwal hot ein schute von 12 lesten. Constat 15 mr. Summa 1 lot vor dy helfte in.
Idem hot 14 faz weins. Constat 72 mr. Summa 14 sc. 1 s.
- [2180.] Item Tydike Detmersson hot ein schiff von 20 lesten. Constat 50 mr. Summa 5 sc. vor dy helfte in.
Idem hot 11 leste salcz. Constat 66 mr. Summa 13 sc. 6 d.
Item Johan Koch 140 corbe wygen. Constant 140 mr. Summa 1 mr. 4 sc.
- [2181.] Item Heinrich Koch hot ein schiff von 60 lesten. Constat 300 mr. Summa 5 f. vor dy helfte us.
Item Ludike von Dalen $\frac{1}{2}$ sexsig holcz, 31 last pech & ther, 20 last asche, 1 last vachis, 2 tunen werkes. Constant 450 mr. Summa 4 mr. minus 1 f.
- [2182.] Item Heinrich Bom hot ein schute von 10 lesten. Constat 15 mr. Summa 1 lot vor dy helfte in.
Idem hot 9 decher hude. Constat 30 mr. Summa 1 f.

[2183.] Item Clauue[s] Wesent hot ein schiff von 36 lesten. Constat 110 mr. Summa 11 sc. vor dy helfte us.

Item Ludike von Dalen 20 leste rocken, 10 leste pech & ther. Constat 167 mr. Summa 1 mr. 9 sc. 1 s.

[2184.] Item Arnolt Heinrichesson hot ein schiff von 24 lesten. Constat 40 mr. Summa 4 sc. vor dy helfte in.

Idem hot 23 leste salcz. Constat 161 mr. Summa 1 mr. 8 sc. 6 d.

(S. 414)
(f. 207^r) [2185.] Item Marquart Wylsterman hot ein schiff von 18 lesten. Constat 30 mr. Summa ½ f. vor dy helfte in.

Idem hot 14 leste salcz. Constant 98 mr. Summa 20 sc. minus 1 s.

[2186.] Item Jacub Griffenberg hot ein schute von 8 lesten. Constat 10 mr. Summa 1 sc. vor dy helfte in.

Idem hot an wein und ysern. Constat 150 mr. Summa 5 f.

[2187.] Item Johan Bet hot ein schiff von 60 lesten. Constat £40 gr. Summa 13 sc. 10 d. vor dy helfte in.

Item Ditherich Gerdisson 3 terling. Constant £56 gr. Summa 1½ mr. 1 sc. 10 d.

[2188.] Item Jacub Boneter hot ein schiff von 20 lesten. Constat 12 mr. Summa 3 s. vor dy helfte in.

Idem hot 18 leste salcz. Constat 116 mr. Summa 1 mr. minus 18 d.

[2189.] Item Heinrich Berndesson hot ein schiff von 70 lesten. Constat 300 mr. Summa 5 f. vor dy helfte in.

Item Hannes Elardes 1 terling. Constat £16 gr. Summa 10 sc. 20 d.

Item Ewerd Buck 2 terling. Constat £50 gr. Summa 1 mr. 9 sc. 10 d.

Item Ludike von Dalen 1 terling. Constat £45 gr. Summa 1 mr. ½ f.

Item Johan Eckebrechtzon 1 terling. Constant £22 gr. Summa 14 sc. 20 d.

Item Heinrich Luttkike 44 pypen nusse. Constant 55 mr. Summa 11 sc.

Item Peter Holczste 2 terling. Constant £45 gr. Summa 1 mr. ½ f.

Item Arnolt Rober 1 terling. Constat £18 gr. Summa ½ mr.

Item Laurencz Hadewart 2 terling. Constant £50 gr. Summa 1 mr. 9 sc. 10 d.

Item Fycke Hinberg 2 terling. Constant £40 gr. Summa 1 mr. 2 sc. 20 d.

Item Hannes Stryffenrog 1 terling. Constat £20 gr. Summa 13 sc. 10 d.

(S. 415)
(f. 207^r) [2190.] Item Peter Woltersdorp hot ein schiff von 70 lesten. Constat 150 mr. Summa 15 sc. vor dy helfte in.

Item Ewerd Buck 2 terling, 1 faz. Constat £48 gr. Summa 1 mr. 8 sc.

Item Hannes vt dem Wege 1 last seyfe. Constat £7 gr. Summa 4 sc. 20 d.

Item Tydeman Buckstad 23 tunen vleisch, 4 tunen putter. Constat 30 mr. Summa 1 f.

Item Tydeman Colner 1 terling. Constat £7 gr. Summa 4 sc. 20 d.

Item Peter Holczeste 1 terling. Constat £35 gr. Summa 23^a sc. 10 d.

Item Heinrich Helleberg 8 tunen seyfe. Constant £6^b gr. Summa 4 sc.

^a Folgt gestrichen lb. gr. ^b iiij (4) zu vj (6) korrigiert.

[2191.] Item Peter von Telgite hot ein schiff von 70 lesten. Constat 200 mr. Summa 20 sc. vor dy helfte in.

Item Ewerd Buck 2 pypen oley, 1 last seyfe, 1 tune. Constat £19 gr. Summa ¼^a mr.^a

Item Johan Eckebrecht 1 terling. Constat £40 gr. Summa 1 mr. 2 sc. 20 d.

Item Wyllem von Aken an vlei[s]ch, putter. Constat 36 mr. Summa 7 sc. 6 d.

Item Arnolt Rober 1 terling. Constat £18 gr. Summa ½ mr.

Item Plonius Propike 1 last seyfe. Constat £7 gr. Summa 4 sc. 20 d.

Item Hannes Stryffrog 1 terling. Constat £20 gr. Summa 13 sc. 10 d.

^{a-a} recte: ½ mr. 20 d.

(S. 416) [2192.] Item Peter Johanisson hot ein schiff von 80 lesten. Constat 300 minus 20 mr.
(f. 208^r) Summa 1 mr. 4 sc. vor dy helfte us.

Item Ewerd Buck 20 last pech, 20 last asche, 4000 holcz. Constat 180 mr. Summa 1½ mr.

Item Heinrich vom Holcze 15 leste rocken, 4 leste putter, 10 stucke vachis. Constat 350 mr.^a Summa 3 mr. minus 2 sc.

Item George Basener 6 stucke vachis. Constant 101½ mr. Summa 20 sc. 9 d.

Item Rutger vom Colke 3 stucke vachis. Constat 40 mr. Summa 8 sc.^b

^a minus zu mr. korrigiert. ^b Hs. mr.

[2193.] Item Rutger Buschouw hot ein schiff von 20 lesten. Constat 60 mr. Summa 1 f. vor dy helfte us.

Idem hot an hoppen, an honig. Constat 70 mr. Summa 14 sc.

[2194.] Item Peter Scharpe hot ein schiff von 20 lesten. Constat 60 mr. Summa 1 f. vor dy helfte us.

Idem hot 1200 malcz und hoppen. Constat 110 mr. Summa 22 sc.

[2195.] Item Heinrich Lubeschin hot ein schiff von 20 lesten. Constat 55 mr. Summa 5½ sc. vor dy helfte us.

Item hot 2000 gerste. Constat 180 mr. Summa 1½ mr.

[2196.] Item Hannes Herder hot ein schute von 10 lesten. Constat 16 mr. Summa 4 s. vor dy helfte us.

Idem hot an gerste. Constat 41½ mr. Summa 8 sc. 9 d.

[2197.] Item Kadrin von Ol hot ein schiff von 60 lesten. Constat 120 mr. Summa ½ mr. vor dy helfte in.

Item Thomas Marchouw 4 terling. Constat £46 gr. Summa 5 f. 20 d.

Item Jon Jsam 3 terling. Constant £35 gr. Summa 24 sc. 10 d.

Item Rytschart Guar 1 terling. Constat £11 gr. Summa 7 sc. 10 d.

Item Rytschart Hornse 1½ terling, 5 stuck. [Constat £35 gr.]. Summa 23 sc. 10 d.

Item Heinrich Stochis 1 terling, 1 stucke. Constat £19 gr. Summa ½ mr. 20 d.

(S. 417) [2198.] Item Hennynck Kysouw hot ein schiff von 60 lesten. Constat 200 mr. Summa 20 sc.
(f. 208^r) vor dy helfte us.

[2199.] Item Tymme Hagemester hot ein schiff von 80 lesten. Constat 230 mr. Summa 23 sc. vor dy helfte in.

Item Peter Hogeman 1 terling. Constat £20 gr. Summa 13 sc. 10 d.

Item Bernt Coplouw 1 terling. Constat £11 gr. Summa 7 sc.

Item Clauues Lange 1 terling. Constat £8 gr. Summa 5 sc.

Item Laurencz Swarcze 3 terling. Constant £72 gr. Summa 2 mr.

Item Curd Czymmerman 1 terling. Constat £10 gr. Summa 1 f. 20 d.

Item Wyllem Holgerim 4 terling. Constant £80 gr. Summa 2 mr. 5 sc. 10 d.

Item Johan Wycht 2 terling. Constant £30^a gr. Summa 20 sc.

Item Lodewich Grote 1 terling. Constat £10 gr. Summa 7 sc. 20 d.

Item Othe Hobische 1 terling. Constat £20 gr. Summa 13 sc. 10 d.

^a lxxx (80) zu xxx (30) korrigiert (vgl. vorangehende Eintragung).

[2200.] Item Johan von Dymen hot ein schiff von 12 lesten. Constat £10 gr. Summa ½ f. 10 d. vor dy helfte in.

Idem hot 4000 estrichstein, 6 last salcz, 1 terling. Constant 106 mr. Summa 21 sc. 6 d.

[2201.] Item Hoppenrot hot ein schiff von 20 lesten. Constat 40 mr. Summa 4 sc. vor dy helfte us.

Idem hot 1400 gerste, 1½ last dorsch. Constat 136 mr. Summa 1 mr. 8 s.

[2202.] Item Bertolt Hunt hot ein schiff von 40 lesten. Constat 70 mr. Summa 7 sc. vor dy helfte us.

Idem hot 60 centener blye, 50 centener copper, 10 last asche, 1 quarter holcz, 2 stücke vachis. Constant 265 mr. Summa 2 mr. 5 sc.

(S. 418)
(f. 209^r)

[2203.] Item Marquart Owa hot ein schiff von 20 lesten. Constat 50 mr. Summa 5 sc. vor dy helfte us.

Idem hot 1900 gerste. Constant 160 mr. Summa 1 mr. 8 sc.

[2204.] Item Symon Jacube hot ein schute von 6 lesten. Constat 10 mr. Summa 1 sc. vor dy helfte us.

Idem hot an holcz, an pech. Constant 10 mr. Summa 2 sc.

[2205.] Item Laurencz Boge hot ein schute von 8 lesten. Constat 10 mr. Summa 1 sc. vor dy helfte us.

Idem hot 2 schok delen. Constant 2 mr. Summa 1 s.

[2206.] Item Heinrich Went hot ein schiff von 90 lesten. Constat 300 mr. Summa 5 f. vor dy helfte in.

Item Herman Schurman 2 terling. Constant £38 gr. Summa 1 mr. 1 sc. 10 d.

Item Clauues Rubel 1 terling. Constat 40 mr. Summa 8 sc.

[2207.] Item Wolter Ditherichesson hot ein schute von 6 lesten. Constat 16 mr. Summa 4 s. vor dy helfte us.

Idem hot an holcz, 5 stücke blye, 2½ schislb. hoppen. Constat 80 mr. Summa 16 sc.

[2208.] Item Peter Echart hot^a ein schute von 10 lesten. Constat 20 mr. Summa 2 sc. vor dy helfte us.

Idem ^b1000^b holcz, 2 stücke bley. Constat 40 mr. Summa 8 sc.

^a Hs. hut. ^{b-b} Über der Zeile eingetragen.

[2209.] Item Johan Scholze hot ein schiff von 90 lesten. Constat 300 mr. Summa 5 f. vor dy helfte us.

Idem hot 12 leste rocken, 20 leste pech, 18 last asche, 2000 holcz. Constat 227 mr. Summa 1 mr. 21 sc. 1 s.

Item Ludike von Dalen 300 weysse. Constant 42^a mr. Summa 8 sc. 1 s.

^a xxij (22) zu xlij (42) korrigiert.

(S. 419)
(f. 209^r)

[2210.] Item Werkelsteker hot ein schiff von 80 lesten. Constat 200 mr. Summa 5 f. vor dy helfte us.

Item Johan von Dymen 30 leste rocken. Constant 210 mr. Summa 7 f.

Item her Peter Forrat 30 leste rocken. Constant 210 mr. Summa 7 f.

[2211.] Item Clauues Langehuzen hot ein schute von 8 lesten. Constat 10 mr. Summa 1 sc. vor dy helfte in.

Idem hot 25 pherd. Constant 20 mr. Summa 4 sc.

[2212.] [Item] Jesse Jermeister hot ein schute von 10 lesten. Constat 18 mr. Summa 4½ s. vor dy helfte in.

Idem hot an drat, putter. Constant 110 mr. Summa 22 sc.

[2213.] Item Bernt Onynck hot ein schute von 7 lesten. Constat 8 mr. Summa 2 s. vor dy helfte in.

Idem hot an visch, vleisch. Constant 40 mr. Summa 8 sc.

[2214.] Item Detmer von Jngeren hot ein schiff von 100 lesten. Constat 300 mr. Summa 5 f. vor dy helfte us.

Item Peter von dem Wasser 5000 holcz, 3 schok delen, 10 last ther, 10 last pech, 150 rymenholcz, 10 last asche. Constat 121 mr. Summa 1 mr. 6 d.

Item Pusch 10 last rocken. Constat 70 mr. Summa 14 sc.

[2215.] Item Clauues Halewasser hot ein schiff von 80 lesten. Constat 200 mr. Summa 20 sc. vor dy helfte us.

Item Peter von dem Wasser 2900 holcz, 17 last ther, 600 rymenholcz. Constant 81 mr. Summa 16 sc. 6 d.

Item Pusch 10 last rocken. Constat 70 mr. Summa 14 sc.

[2216.] Item Jacub Wrage hot ein schiff von 100 lesten. Constat 150 mr. Summa 15 sc. vor dy helfte us.

Item Peter von dem Wasser 4000 vagenschos, 100 rymenholcz, 8 last pech, 5 last asche. Constat 85 mr. Summa 17 sc.

Item Pusch 10 last rocken. Constat 70 mr. Summa 14 sc.

(S. 420
f. 210^r)

[2217.] Item Somer hot ein schiff von 120 lesten. Constat 300 mr. Summa 5 f. vor dy helfte us.

Idem hot 3000 holcz, 20 last ther, 10 last asche. Constat 112 mr. [Summa 1 mr. minus 4 s.].

Item Pusch 25 leste rocken. Constat 175 mr. Summa 1 mr. 11 sc.

[2218.] Item Tydike Buch hot ein schiff von 20 lesten^a. Constat 30 mr. Summa 1 f. vor dy helfte us.

Idem hot an gerste. Constat 103 mr. Summa 20½ sc. 3 d.

^a mr. zu lesten *korrigiert*.

[2219.] Item Frederich Bertoldesson hot ein schiff von 100 lesten. Constat 300 mr. Summa 5 f. vor dy helfte us.

Item Hannes Elardes 2 stucke vachis, 1 tune. Constat 81 mr. Summa 16 sc. 6 d.

Item Gobel Pecouw 1 faz. Constat 40 mr. Summa 8 sc.

Item Pusch 10 last rocken, 10 last asche, 10 last ther. Constat 165 mr. Summa 1 mr. 9 sc.

[2220.] Item Be[r]nt Brūn hot ein schute von 10 lesten. Constat 18 mr. Summa 4½ s. vor dy helfte in.

Idem hot an putter, an drat. Constat 120 mr. Summa 1 mr.

- [2221.] Item George von Borken hot ein schiff von 100 lesten. Constat 400 mr. Summa $1\frac{1}{2}$ mr. 4 sc. vor dy helfte us.
 Item Jacob Honingk 12 leste ther. Constant 21 mr. Summa 4 sc. 6 d.
 Item Knoke 4000 holcz, 10 last rocken, 7 last asche. Constat 162 mr. Summa 1 mr. 8 sc. 1 s.
 Item Barlow 2 faz. Constant 60 mr. Summa $\frac{1}{2}$ mr.
 Item Ewerd von Copperode 1 faz, 13 stücke vachis. Constant 120 mr. Summa 1 mr.
 Item Curd Brün 1 faz. Constat 100 mr. Summa 20 sc.
 Item Plyge 4 stücke vachis. Constat 70 mr. Summa 14 sc.
 Item Ewerd Buck 1 tune werkes. Constat 50 mr. Summa 10 sc.
- (S. 421) [2222.] Item Johan Berndessen hot ein schiff von 24 lesten. Constat 45 mr. Summa $4\frac{1}{2}$ sc.
 (f. 210^v) vor dy helfte us.
 Item Johan von Dymen 6 schok delen, 500 holcz, 5 last pech, 1 last asche. Constat 43 mr. Summa $8\frac{1}{2}$ sc. 3 d.
- [2223.] Item Heine Wülleff hot ein schiff von 30 lesten. Constat 60 mr. Summa 1 f. vor dy helfte us.
 Item Johan von Dymen 4 schok delen, 500 holcz, 5 last ther. Constat 33 mr. Summa $6\frac{1}{2}$ sc. 3 d.
- [2224.] Item Heinrich vom Burcken hot ein schiff von 20 lesten. Constat 40 mr. Summa 4 sc. vor dy helfte us.
- [2225.] Item Stherneberg hot ein schiff von 20 lesten. Constat 40 mr. Summa 4^a sc. vor dy helfte us.
 Idem hot 1200 gerste. Constat 110 mr. Summa 22 sc.
^a viij (8) zu iiij (4) korrigiert.
- [2226.] Item Othe Rasche hot ein schiff von 16 lesten. Constat 30 mr. Summa $\frac{1}{2}$ f. vor dy helfte in.
 Idem hot an vleisch, talk. Constat 140 mr. Summa 1 mr. 4 sc.
- [2227.] Item Herman Widenbruge hot ein schiff von 20 lesten. Constat 30 mr. Summa $\frac{1}{2}$ f. vor dy helfte in.
 Idem hot an vleisch, putter. Constat 128 mr. Summa 1 mr. 8^a s.
^a recte: 4.
- [2228.] Item Clauues Keding hot ein schute von 10 lesten. Constat 16 mr. Summa 4 s. vor dy helfte us.
 Idem hot an delen. Constat 18 mr. Summa 9 s.
- (S. 422) [2229.] Item Johan vom Hamme hot ein schute von 12 lesten. Constat 24 mr. Summa 6 s.
 (f. 211^v) vor dy helfte us.
 Idem hot 1000 gerste. Constat 90 mr. Summa 3 f.
- [2230.] Item Oleff Somer hot ein schute von 12 lesten. Constat 20 mr. Summa 2 sc. vor dy helfte in.
 Idem hot an vleisch. Constat 70 mr. Summa 14 sc.
- [2231.] Item Johan Bet hot ein schiff von 10 lesten. Constat 40 mr. Summa 4 sc. vor dy helfte us.

- [2232.] Item Radike Cule hot ein schiff von 20 lesten. Constat 60 mr. Summa 1 f. vor dy helfte us.
Idem hot an ther, holcz. Constat 55 mr. Summa 11 sc.
- [2233.] Item Johan Widenbrugge hot ein schiff von 100 lesten. Constat 300 mr. Summa 5 f. vor dy helfte us.
Item Pusch 30 leste rocken, 3000 holcz, 10 last asche, 5 last ther. Constat 181 mr. Summa 1½ mr. 6 d.
- [2234.] Item Jacub von Berge hot ein schute von 10 lesten. Constat 12 mr. Summa 3 s. vor dy helfte us.
Idem hot an delen und hopen. Constat 58 mr. Summa 11½ sc. 3 d.
- [2235.] Item Clauues Cune hot ein schiff von 30 lesten. Constat 50 mr. Summa 5 sc. vor dy helfte us.
Idem hot 18 last ther, 11 last bires, 1 last asche, 2 schok delen. Constat 76 mr. Summa 15 sc. 6 d.
- (S. 423) [2236.] Item Herman Widenbrugge hot ein schiff von 16 lesten. Constat 30 mr. Summa ½ f. (f. 211^v) vor dy helfte us.
Idem hot 1000 gerste. Constant 80 mr. Summa 16 sc.
- [2237.] Item Niclus Swenson hot ein schute von 10 lesten. Constat 16 mr. Summa 4 s. vor dy helfte in.
Idem hot an pherden, an dorsch. Constant 65 mr. Summa 13 sc.
- [2238.] Item Arnolt Scholcze hot ein schute von 20 lesten. Constat 30 mr. Summa ½ f. vor dy helfte us.
Idem hot 1300 gerste. Constat 113 mr. Summa 22 sc. 18 d.
- [2239.] Item Herman Muczkuow hot ein schiff von 20 lesten. Constat 40 mr. Summa 4 sc. vor dy helfte in.
Idem hot an osemu[n]t, vleisch. Constat 250 mr. Summa 2 mr. 2 sc.
- [2240.] Item Heinrich Spenynck hot ein schiff von 24 lesten. Constat 100 mr. Summa 10 sc. vor dy helfte in.
Idem hot an osemu[n]t, vleisch. Constat 300 mr. Summa 2½ mr.
- [2241.] Item Herman Muczkuow hot ein schiff von 20 lesten. Constat 40 mr. Summa 4 sc. vor dy helfte us.
Idem hot 1000 malcz, 18^a schisslb. hopen. Constat 100 mr. Summa 20 sc.
^a vvijj zu xvijj (18) korrigiert.
- [2242.] Item Herman Wernersson hot ein schiff von 100 lesten. Constat 150 mr. Summa 5 f. vor dy helfte us ballast.
- [2243.] Item Wigebrecht Johanisson hot ein schiff von 100 lesten. Constat 600 mr. Summa 2½^r mr. vor dy helfte us ballast.
^a Hs. fehlerhaft iij^c (250).
- [2244.] Item Arnolt von der Borger hot ein schiff von 30 lesten. Constat 60 mr. Summa 1^a f. vor dy helfte us.
Idem hot 1500 gerste. Constat 120 mr. Summa 1 mr.
^a Folgt gestrichen mr.

- (S. 424)
(f. 212') [2245.] Item Peter von Russen hot ein schiff von 100 lesten. Constat 150 mr. Summa 15 sc. vor dy helfte us.
Item Einborst 25 leste rocken, 25 leste weysse, 10 last pech, 1000 vagenschos, 5 last asche. Constat 408 mr. Summa ^a3 mr. 11 sc.
^{a-a} recte: 3 mr. 9 sc. 18 d.
- [2246.] Item Kadrin von Ol hot ein schiff von 60 lesten. Constat 120 mr. Summa ½ mr. vor dy helfte us.
Item hot 30 last rocken, 10 last asche, 6 last ther, 4^a last pech, 1000 vagenschos. Constat 260 mr. Summa 2 mr. 4 sc.
^a ix (9) zu iiiij (4) korrigiert.
- [2247.] Item Othe Rasche hot ein schiff von 20 lesten. Constat 30 mr. Summa ½ f. vor dy helfte us.
Item hot 800 gerste. Constat 70 mr. Summa 14 sc.
- [2248.] Item Peter Garp hot ein schute von 10 lesten. Constat 20 mr. Summa 2 sc. vor dy helfte in.
Item hot an pherd, an speck. Constat 45 mr. Summa 9 sc.
- [2249.] Item Pauuel Burgermeister hot ein schiff von 20 lesten. Constat 35 mr. Summa 3½ sc. vor dy helfte in.
Item hot 16 pherd, an osemu[n]t. Constat 120 mr. Summa 1 mr.
- [2250.] Item Burow hot ein schiff von 100 lesten. Constat 250 mr. Summa 1 mr. 1 sc. vor dy helfte us.
Item Einborst 20 last weysse, 20 last rocken. Constat 300 mr. Summa 2½ mr.
Item Tydeman von Allen 5 stücke vachis. Constat 75½ [mr.]. Summa 15 sc. 3 d.
[Item] Heinrich vom Hercze 26 stücke blye. Constat 50 mr. Summa 10 sc.
- (S. 425)
(f. 212') [2251.] Item Hanes Herder hot ein schute von 10 lesten. Constat 16 mr. Summa 4 s. vor dy helfte in.
Item hot 7 leste salcz. Constat 45½ mr. Summa 9 sc. 3 d.
- [2252.] Item Roleff Hatekanne hot ein schiff von 20 lesten. Constat 40 mr. Summa 4 sc. vor dy helfte us.
Item hot 2000 vagenschos, 3 last ther, 2 last bires, ½ schok delen, 50 clapperholcz, 2 last asche. Constat 57 mr. Summa 11 sc. 1 s.
- [2253.] Item Oleff Trumme hot ein schiff von 20 lesten. Constat 40 mr. Summa 4 sc. vor dy helfte us.
Item hot 20 leste salcz. Constat 60 mr. Summa ½ mr.
- [2254.] Item Meine Schroter hot ein schiff von 20 lesten. Constat 30 mr. Summa ½ f. vor dy helfte in.
Item hot 18 last salcz. Constat 100 mr. Summa 20 sc.
- [2255.] Item Hannes Huppe hot ein schiff von 18 lesten. Constat 30 mr. Summa ½ f. vor dy helfte us.
Item hot 900 gerste. Constat 77 mr. Summa ^a15½ sc.
^{a-a} recte: 15 sc. 1 s.
- [2256.] Item Clauues Symonsson hot ein schiff von 30 lesten. Constat £40 gr. Summa 13 sc. 10 d. vor dy helfte in.

Item Gert Jacub 2 terling. Constat £35 [gr.]. Summa 22 sc. 40 d.

Item Allert Jacube 2 terling. Constat £40 [gr.]. Summa 1 mr. 2^a sc. 20 d.

Item Ludike Berchwelt 1 terling. Constat £10 [gr.]. Summa 7 sc. minus 10 d.

^a v (5) zu ij (2) korrigiert.

[2257.] Item Heinrich Gudiar hot ein schiff von 18 lesten. Constat 28^a mr. Summa 7 s. vor dy helfte us.

Idem hot 900 gerste. Constat 77 mr. Summa 15 sc. 1 s.

^a xxx (30) zu xxviiij (28) korrigiert.

(S. 426)
(f. 213^r)

[2258.] Item Bernt Schein hot ein schiff von 20 lesten. Constat 40 mr. Summa 4 sc. vor dy helfte us.

Idem hot an salcz, hoppen. Constat 50 mr. Summa 10 sc.

[2259.] Item Wolter Smyt hot ein schute von 10 lesten. Constat 18 mr. Summa 3½^a s. vor dy helfte us.

Idem hot holcz und hoppen. Constat 18 mr. Summa 9 s.

^a recte: 4½.

[2260.] Item Oleff Somer hot ein schiff von 18 lesten. Constat 20 mr. Summa 2 sc. vor dy helfte us.

Idem hot 450 gerste, 1 last salcz. Constat 49 mr. Summa 11^a sc. minus 6 d.

^a recte: 10.

[2261.] Item Mathis Kusing hot ein schuthe^a von 10 lesten. Constat 12 mr. Summa 3 s. vor dy helfte us.

Idem hot an holcz, ther. Constat 50 mr. Summa 10 sc.

^a So!

[2262.] Item Gert Gerdesson hot ein schiff von 24 lesten. Constat 40 mr. Summa 4 sc. vor dy helfte us ballast.

[2263.] Item Gert Westwalt hot ein schute von 10 lesten. Constat 15 mr. Summa 1 lot vor dy helfte us ballast.

[2264.] Item Peter Frolsson hot ein schiff von 12 lesten. Constat 20 mr. Summa 2 sc. vor dy helfte in.

Idem hot 16 leste weins, ½ last osemunt. Constat 180 mr. Summa 1½ mr.

[2265.] Item Heinrich Druge hot ein schiff von 100 lesten. Constat 300 mr. Summa 5 f. vor dy helfte us.

Item Heinrich Buck 7 stucke vachis. Constat 100 mr. Summa 20 sc.

(S. 427)
(f. 213^v)

[2266.] Item Herman Sokelant hot ein schiff von 20 lesten. Constat 30 mr. Summa ½ f. vor dy helfte in.

Idem hot 19 last salcz. Constat 120 mr. Summa 1 mr.

[2267.] Item Reymer Loze hot ein schiff von 24 lesten. Constat 60 mr. Summa 1 f. vor dy helfte in.

Idem hot 20 leste salcz. Constant 120 mr. Summa 1 mr.

[2268.] Item Heinrich Stereneberg hot ein schiff von 20 lesten. Constat 50 mr. Summa 5 sc. vor dy helfte in ballast.

- [2269.] Item Lodewig Schroter hot ein schiff von 100 lesten. Constat 300 mr. Summa 5 f. vor dy helfte us.
 Item Plonius Propike 1000 weysse. Constat 140 mr. Summa 1 mr. 4 sc.
 Item Lambert Owerhach an vlachis und wachis. Constat 150 mr. Summa 5 f.
 Idem hot 800 weysse. Constat 106 mr. Summa 21 sc. 6 d.
- [2270.] Item Johan Wylde hot ein schiff von 30 lesten. Constat 80 mr. Summa 8 sc. vor dy helfte in.
 Idem hot 20 leste salcz. Constat 120 mr. Summa 1 mr.
- [2271.] Item Gert Nugeman hot ein schiff von 20 lesten. Constat 30 mr. Summa ½ f. vor dy helfte us.
 Idem hot 1200 gerste. Constat 102 mr. Summa 20 sc. 1 s.
- [2272.] Item Gert Wuchis hot ein schiff von 9 lesten. Constat 10 mr. Summa 1 sc. vor dy helfte in.
 Idem hot 9 leste salcz. Constant 50 mr. Summa 10 sc.
- (S. 428) [2273.] Item Heinrich Ficke hot ein schiff von 10 lesten. Constat 12 mr. Summa 3 s. vor dy
 (f. 214^v) helfte in.
 Idem hot^a drat. Constat 8 mr. Summa 4 s.
^a hot fehlerhaft wiederholt.
- [2274.] Item Hannes Swarcze hot ein schiff von 20 lesten. Constat 60 mr. Summa 1 f. vor dy helfte in.
 Idem hot 13 leste salcz. Constat 77 mr. Summa 15 sc. 1 s.
- [2275.] Item Vlrich Bischhorst^a ist in Leinen und hat in 50 lest salcz, 200 mr. Da[s] schiff verphunt 4 mr. 4 sc.
^a Hs. Bischhosrt.
- [2276.] Item Herman vom Lo [hot] ein schiff von 20 lesten. Constat 30 mr. Summa ½ f. vor dy helfte in.
 Idem hot 19 leste salcz. Constant 96 mr. Summa 19 sc. 6 d.
- [2277.] Item Albrecht Johannisson hot ein schute von 10 lesten. Constat 16 mr. Summa 4 s. vor dy helfte in.
 Idem hot 6 leste salcz. Constat 35 mr. Summa 7 sc.
- [2278.] Item Eckenbrach hot ein schiff von 120 lesten. Constat 300 mr. Summa 5 f. vor dy helfte us.
- [2279.] Item Peter Katzke hot ein schute von 10 lesten. Constat 15 mr. Summa 1 lot vor dy helfte us.
 Idem hot an salcz, malcz. Constat 80 mr. Summa 16 sc.
- (S. 429) [2280.] Item Heinrich Harboge hot ein schiff von 20 lesten. Constat 24 [mr.]. Summa 6 s.
 (f. 214^v) vor dy helfte us.
 Idem hot 1000 gerste. Constat 85 mr. Summa 17 sc.
- [2281.] Item Tydeke Detmer hot ein schiff von 30 lesten. Constat 50 mr. Summa 5 sc. vor dy helfte us.
 Idem hot 25 leste mel. Constat 200 mr. Summa 1½ mr. 4 sc.

- [2282.] Item Johan Bet hot ein schiff von 60 lesten. Constat £40 gr. Summa 13 sc. 10 d. vor dy helfte us.
 Idem hot 14 last weysse. Constat 100 mr. Summa 20 sc.
 Idem 10 last ther, 6 last asche, 600 vagenschos. Constat 60 mr. Summa ½ mr.
- [2283.] Item Ludike Melchin hot ein schiff von 30 lesten. Constat 50 mr. Summa 5 sc. vor dy helfte us.
 Idem hot 1200 gerste. Constat 96 mr. Summa 17^a sc. 6 d.
^a *recte*: 19.
- [2284.] Item Wulleff hot ein schiff von 18 lesten. Constat 35 mr. Summa 3½ sc. vor dy helfte us.
 Idem hot an salcz, an gerste, an wein. Constat 80 mr. Summa 16 sc.
- [2285.] Item Symon Rat hot ein schute von 10 lesten. Constat 15 mr. Summa 1 lot vor dy helfte us.
 Idem hot 600 gerste. Constat 50 mr. Summa 10 sc.
- [2286.] Item Clauues Curdes hot ein schiff von 120 lesten. Constat 300 mr. Summa 5 f. vor dy helfte us.
 Idem hot 1600 weysse, 3 bogenholz, 2800 vagenschos, vlachis, clapperholz. Constat 383 mr. Summa 3 mr. 4 sc. 18 d.
 Item Herman Drost 1 tune, 4 stucke vachis. Constat 100 mr. Summa 20 sc.
 Item Walche an copper. Constat 50 mr. Summa 10 sc.
- (S. 430)
 (f. 215') [2287.] Item Johan Wrage hot ein schiff von 100 lesten. Constat 300 mr. Summa 5 f. vor dy helfte us.
 Idem hot 8100 weysse, 2000 wagenschos, 1 schok delen, 2 last vlachis, 2 last ysern. Constat 496 mr. Summa 4 mr. 8 s.
 Item Herman Drost 1 tune, 4 stucke vachis. Constat 110 mr. Summa 22 sc.
 Item Walche 6 stucke vachis, 2 tune. Constat 200 mr. Summa 1½ mr. 4 sc.
- [2288.] Item Heinrich Lange hot ein schiff von 80 lesten. Constat 250 mr. Summa 1 mr. 1 sc. vor dy helfte us.
 Idem hot 3000 holcz, 1 schok delen, 100 rymenholz, 2 last osemunt, 2 last asche, 5 last ther. Constat 110 mr. Summa 22 sc.
 Idem 5 last ber, 1 last osemu[n]t, 1 last asche, 400 holcz, 4 last pech, 14 last ther. Constat 92 mr. Summa 3 f. 1 s.
 Item Herman Drost 4 stucke vachis. Constat 100 mr. Summa 20 sc.
- [2289.] Item Bolcze hot ein schiff von 20 lesten. Constat 30 mr. Summa ½ f. vor dy helfte in.
 Idem hot an hoppen. Constat 80 mr. Summa 16 sc.
- [2290.] Item Hannes Meine hot ein schute von 16 lesten. Constat 15 mr. Summa 1 lot vor dy helfte in.
 Idem hot 13 leste salcz. Constat 70 mr. Summa 14 sc.
- [2291.] Item Oleff Bosman hot ein schiff von 30 lesten. Constat 60 mr. Summa 1 f. vor dy helfte in.
 Item Werner von Essen 3 leste osemunt. Constat 40 mr. Summa 8 sc.
 Item der schipper 15 last ose[m]unt, 14 tunen putter. Constat 214 mr. Summa 7 sc.^a

Item Keding 5½ last ose[m]unt. Constat 70 mr. Summa 14^b sc.

^{a-a} recte: 7 f. 2 s. ^b xiiij (13) zu xiiij (14) korrigiert.

(S. 431) [2292.] Item Hyldebrant Blome hot ein schiff von 27 lesten. Constat 50 mr. Summa 5 sc.
(f. 215^v) vor dy helfte us.

Idem hot an holcze. Constat 38 mr. Summa 7 sc. 18 d.

[2293.] Item Clauues Johanisson hot ein schiff von 20 lesten. Constat 30 mr. Summa ½ f.
vor dy helfte us.

Idem hot 1400 gerste. Constat 169 mr. Summa 1 mr. 10 sc. minus 6 d.

[2294.] Item Schipper Jonis hot ein schute von 10 lesten. Constat 12 mr. Summa 3 s. vor dy
helfte in.

Idem hot 36 pherd^a. Constant 40 mr. Summa 8 sc.

^a Hs. peherd.

[2295.] Item Frederich Frecht hot ein schiff von 12 lesten. Constat 20 mr. Summa 2 sc. vor
dy helfte in.

Idem hot an honig, vachis. Constat 300 mr. Summa 2½ mr.

[2296.] Item Hannes Herder hot ein schute von 12 lesten. Constat 16 mr. Summa 4 s. vor dy
helfte us.

Idem hot 600 gerste. Constat 50 mr. Summa 10 sc.

[2297.] Item Ludike von Wedele hot ein schiff von 16 lesten. Constat 24 mr. Summa 6 s.
vor dy helfte in.

Idem hot an honig, vachis. Constat 120 mr. Summa 1 mr.

[2298.] Item Peter Pors hot ein schiff von 20 lesten. Constat 34 mr. Summa 8½ s. vor dy
helfte us.

Idem hot 1200 gerste und blye. Constat 123 mr. Summa 1 mr. 18 d.

[2299.] Item Lange Jacub hot ein schiff von 10 lesten. Constat 16 mr. Summa 4 s. vor dy
helfte us.

Idem hot 550 gerste. Constant 47 mr. Summa 9 sc. 1 s.

(S. 432) [2300.] Item Heinrich Seger hot ein schiff von 20 lesten. Constat 26 mr. Summa ^a2½ sc.^a vor
(f. 216^v) dy helfte us.

^{a-a} recte: 2½ sc. 3 d.

[2301.] Item Herman Sokelant hot ein schiff von 18 lesten. Constat 30 mr. Summa ½ f. vor
dy helfte us.

Idem hot 1100 gerste. Constat 81 mr. Summa 16 sc. 6 d.

[2302.] Item Be[r]nt Brūn hot ein schute von 16 lesten. Constat 18 mr. Summa 4½ s. vor dy
helfte us.

Idem hot 3 leste rocken, 9 leste malcz. Constat 72 mr. Summa 14 sc. 1 s.

[2303.] Item Reymer Slode hot ein schiff von 30 lesten. Constat 60 mr. Summa 1 f. vor dy
helfte us.

Idem hot 1000 gerste, 400 weysse. Constat 118 mr. Summa ^a1 mr. 1 s.^a

^{a-a} recte: 1 mr. minus 1 s.

[2304.] Item Bernt Brothagen hot ein schiff von 100 lesten. Constat 600 mr. Summa 2½ mr.
vor dy helfte us.

Item Peter von dem Wasser 2350 vageschos, an ther. Constat 70 mr. Summa 14 sc.

Item Ewerd Buck 650 weysse, 1 tune werkes. Constat 111 mr. Summa 22 sc. 6 d.

Item Sywert Lodickus 10 stücke vachis. Constat 100 mr. Summa 20 sc.

[2305.] Item Heinrich Berndesson hot ein schiff von 100 lesten. Constat 200 mr. Summa 1½ mr. 4 sc. vor dy helfte us.

Idem hot 30 leste mels, 3 last malcz. Constat 264 mr. Summa 2 mr. 5 sc. minus 6 d.

[2306.] Item Kersten Smyt hot ein schiff von 20 lesten. Constat 40 mr. Summa 4 sc. vor dy helfte us.

Idem hot an malcz, hoppen. Constat 100 mr. Summa 20 sc.

(S. 433) [2307.] Item Albrecht Johannisson hot ein schute von 10 lesten. Constat 16 mr. Summa 4 s.
(f. 216^v) vor dy helfte us.

Idem hot 600 gerste. Constat 45 mr. Summa 9 sc.

[2308.] Item Clauues Groffe hot ein schiff von 16 lesten. Constat 24 mr. Summa 6 s. vor dy helfte us.

Idem hot 1000 gerste, ½ last ther. Constat 81 mr. Summa 16 sc. 6 d.

[2309.] Item Johan von Lemen hot ein schiff von 50 lesten. Constat £40 gr. Summa 13 sc. 10 d. vor dy helfte in.

Idem hot 44 leste salcz. Constat 240 mr. Summa 2 mr.

[2310.] Item Arno[ll]t Speckhals hot ein schute von 6 lesten. Constat 10 mr. Summa 1 sc. vor dy helfte us.

Idem hot an salcz. Constat 12 mr. Summa 6 s.

[2311.] Item Heinrich Folczer hot ein schiff von 20 lesten. Constat 36 mr. Summa 3½ sc. 3 d. vor dy helfte us.

Idem hot 1000 gerste. Constat 80 mr. Summa 16 sc.

[2312.] Item Hannes Stengel hot ein schiff von 16 lesten. Constat 30 mr. Summa ½ f. vor dy helfte us.

Idem hot 10 leste rocken. Constat 60 mr. Summa ½ mr.

[2313.] Item Gert Cleine hot ein schiff von 18 lesten. Constat 25 mr. Summa 2½ sc. vor dy helfte us.

Idem hot 15 leste rocken. Constant 70 mr. Summa 14 sc.

[2314.] Item Meine Schroder hot ein schiff von 20 lesten. Constat 30 mr. Summa ½ f. vor dy helfte us.

Idem hot 1200 gerste. Constat 106 mr. Summa 21 sc. 6 d.

(S. 434) [2315.] Item Michel Gerlach hot ein schiff von 20 lesten. Constat 30 mr. Summa ½ f. vor dy
(f. 217^v) helfte us.

Idem hot 1200 gerste. Constat 110 mr. Summa 22^a sc.

^a xxj (21) zu xxij (22) korrigiert.

[2316.] Item Merthin Godenewe hot ein schiff von 10 lesten. Constat 15 mr. Summa 1 lot vor dy helfte us.

[2317.] Item Andreues Meylan hot ein schiff von 10 lesten. Constat 30 mr. Summa ½ f. vor dy helfte us.

- [2318.] Item Johan Brün hot ein schiff von 20 lesten. Constat 30 mr. Summa $\frac{1}{2}$ f. vor dy helfte us.
Idem hot 10 leste rocken, 600^a gerste. Constant 111 mr. Summa 22 sc. 6 d.
^a x (10) zu vj^c (600) korrigiert.
- [2319.] Item Albrecht Kutikken hot ein schute von 10 lesten. Constat 20 mr. Summa 2 sc. vor dy helfte us.
Idem hot 14 last rocken. Constat 82 mr. Summa 16 sc. 1 s.
- [2320.] Item Gert Wuchis hot ein schute von 10 lesten. Constat 10 mr. Summa 1 sc. vor dy helfte us.
Idem hot 2 leste rocken, 700 gerste. Constat 40 mr. Summa 8 sc.
- [2321.] Item Godike Schelschen hot ein schute von 10 lesten. Constat 16 mr. Summa 4 s. vor dy helfte us.
Item Frederich Weslo 12 leste rocken, $1\frac{1}{2}$ last mel. Constat 83 mr. Summa $16\frac{1}{2}$ sc. 3 d.
- [2322.] Item Radiker Wischer hot ein schiff von 12 lesten. Constat 24 mr. Summa 6 s. vor dy helfte us.
- (S. 435) [2323.] Item Ludeke hot ein schiff von 16 lesten. Constat 26 mr. Summa $4\frac{1}{2}$ ^a s. vor dy
(f. 217^r) helfte us.
^a recte: $6\frac{1}{2}$.
- [2324.] Item Peter Prybe hot ein schiff von 10 lesten. Constat 16 mr. Summa 4 s. vor dy helfte us.
Idem hot an ysern. Constat 90 mr. Summa 3 f.
- [2325.] Item Jesse von der O hot ein schiff von 16 lesten. Constat 20 mr. Summa 2 sc. vor dy helfte us.
Idem hot an ther, rymenholcz. Constat 35 mr. Summa 7 sc.
- [2326.] Item Andreues Hussman hot ein schiff von 18 lesten. Constat 24 mr. Summa 6 s. vor dy helfte us.
Idem hot 1000 gerste. Constat 85 mr. Summa 17 sc.
- [2327.] Item Oleff Rute hot ein schute von 10 lesten. Constat 18 mr. Summa $4\frac{1}{2}$ s. vor dy helfte us.
Idem hot an malcz, mel. Constat 60 mr. Summa $\frac{1}{2}$ mr.
- [2328.] Item Jesse Jermeister hot ein schute von 10 lesten. Constat 18 mr. Summa $4\frac{1}{2}$ s. vor dy helfte us.
Idem hot 5 last rocken, 400 malcz. Constat 61 mr. Summa $\frac{1}{2}$ mr. 6 d.
- [2329.] Item Othe Kethelhake hot ein schiff von 8 lesten. Constat 10 mr. Summa 1 sc. vor dy helfte us.
Idem hot 9 leste rocken. Constat 54 mr. Summa 11^a sc. minus 6 d.
^a Folgt fehlerhaft mr.
- [2330.] Item Heinrich Gunter hot ein schute von 8 lesten. Constat 10 mr. Summa 1 sc. vor dy helfte us.
Idem hot an malcz. Constat 60 mr. Summa $\frac{1}{2}$ mr.
- (S. 436) [2331.] Item Hannes Dorrenhagen hot ein schute von 8 lesten. Constat 10 mr. Summa 1 sc.
(f. 218^r) vor dy helfte us.

Idem hot 6 leste rocken. Constat 30^a mr. Summa [1] f.

^a lxxx (80) zu xxx (30) korrigiert.

[2332.] Item Clauues Werneberg hot ein schiff von 30 lesten. Constat 40 mr. Summa 4 sc. vor dy helfte us.

Idem hot an salcz und hoppen. Constat 120 mr. Summa 1 mr.

[2333.] Item Peter Ryckwin hot ein schiff von 20 lesten. Constat 30 mr. Summa ½ f. vor dy helfte us.

Idem hot 5 leste rocken, 500 malcz, 100 gerste. Constat 70 mr. Summa 14 sc.

[2334.] Item [Claues] Cnorbike hot ein schiff von 20 lesten. Constat 30 mr. Summa ½ f. vor dy helfte us.

Idem hot 14 leste rocken, an mel. Constat 100 mr. Summa 20 sc.

[2335.] Item Jacub Gisenson hot ein schiff von 20 lesten. Constat 46 mr. Summa 4½ sc. 3 d. vor dy helfte us.

Idem hot an hering, hoppen. Constat 130 mr. Summa 22^a sc.

^a recte: 26.

[2336.] Item Michel Starke hot ein schute von 16 lesten. Constat 20 mr. Summa 2 sc. vor dy helfte us.

Idem hot an salcz. Constat 60 mr. Summa ½ mr.

[2337.] Item Curd Hegedorn hot ein schiff von 40 lesten. Constat 120 mr. Summa ½ mr. vor dy helfte us.

Idem hot 30 leste salcz. Constat 150 mr. Summa 5 f.

[2338.] Item Clauues von Wuzen hot ein^a schiff von 40 lesten. Constat 60 mr. Summa 1 f. vor dy helfte us.

Idem hot 24 leste salcz, an hoppen. Constat 140 mr. Summa 1 mr. 4 sc.

^a Hs. sin.

(S. 437)
(f. 218^v) [2339.] Item Clauues Brothagen hot ein schiff von 40 lesten. Constat 60 mr. Summa 1 f. vor dy helfte us.

Idem hot 16 leste salcz, 4 schislb. hoppen. Constat 100 mr. Summa 20 sc.

[2340.] Item Bertolt Glude hot ein schiff von 15 lesten. Constat 16 mr. Summa 4 s. vor dy helfte us.

Idem hot an vachis, honig. Constat 90 mr. Summa 3 f.

[2341.] Item Vaderzele hot ein schiff von 20 lesten. Constat 40 mr. Summa 4 sc. vor dy helfte in^a.

^a us zu in korrigiert.

[2342.] Item Heine Pickman hot ein schiff von 16 lesten. Constat 20 mr. Summa 2 sc. vor dy helfte us.

Idem hot 6 leste rocken, 200 malcz. Constat 62 mr. Summa ½ mr. 1 s.

[2343.] Item Arnolt Herung hot ein schiff von 16 lesten. Constat 30 mr. Summa ½ f. vor dy helfte us ballast.

[2344.] Item Albrecht Gryffenberg hot ein schiff von 16 lesten. Constat 50 mr. Summa 5 sc. vor dy helfte us.

Idem hot 1600 gerste. Constat 124 mr. Summa 1 mr. 2 s.

- [2345.] Item Hannes von der Zale hot ein schute von 10 lesten. Constat 16 mr. Summa 4 s. vor dy helfte us.
Idem hot an salcz, hoppen. Constat 50 mr. Summa 10 sc.
- [2346.] Item Andreues Scholcze hot ein schiff von 18 lesten. Constat 24 mr. Summa 6 s. vor dy helfte us.
Idem hot an gerste, hoppen. Constat 60 mr. Summa ½ mr.
- [2347.] Item Pauuel Czercz hot ein schute von 8 lesten. Constat 9 mr. Summa ^a4½ s.^a vor dy helfte us.
Idem hot an gerste, clapperholcz. Constat 68 mr. Summa 13½ sc. 3 d.
^{a-a} recte: 2 s. 3 d.
- (S. 438) [2348.] Item Hannes Junge hot ein schiff von 20 lesten. Constat 30 mr. Summa ½ f. vor dy
(f. 219') helfte us.
Idem hot an vleisch, putter. Constat 1½^a mr. Summa 5 f.
^a recte: ij^c (150).
- [2349.] Item Othe Scheper hot ein schiff von 30 lesten. Constat £20 gr. Summa 1 f. 20 d. vor dy helfte in.
Idem hot 25 leste salcz. Constat 150 mr. Summa 5 f.
- [2350.] Item Ludike Reynardes hot ein schiff von 30 lesten. Constat 80 mr. Summa 8 sc. vor dy helfte in.
Idem hot 30 leste salcz. Constat 180 mr. Summa 1½ mr.
- [2351.] Item Reinke Wiger hot ein schiff von 70 lesten. Constat 150 mr. Summa 15 sc. vor dy helfte in.
Idem hot 1 terling. Constat 30 mr. Summa 1 f.^a
Item Hannes von Bremen 3 terling. Constat £50 [gr.]. Summa 1 mr. 9 sc. 10 d.
Item Wyllem Lodel 3 terling. Constat £50 gr. Summa 1 mr. 9 sc. 10 d.
^a Hs. s.
- [2352.] Item Peter Frosson hot ein schiff von 18 lesten. Constat 20 mr. Summa 2 sc. vor dy helfte us.
Idem hot 10 leste rocken. Constat 70 mr. Summa 14 sc.
- [2353.] Item Hannes Tycze hot ein schiff von 12 lesten. Constat 16 mr. Summa 4 s. vor dy helfte us.
Idem hot an gerste. Constat 30 mr. Summa 1 f.
- [2354.] Item Clauues Lange hot ein schiff von 20 lesten. Constat 30 mr. Summa ½ f. vor dy helfte in.
Idem hot 15 leste metes. Constat 120 mr. Summa 1 mr.
- (S. 439) [2355.] Item Heine Doyte hot ein schiff von 48 lesten. Constat £60 gr. Summa 20 sc. vor dy
(f. 219') helfte in.
Idem hot 48 leste salcz. Constant 312 mr. Summa 2½ mr. 6 s.
- [2356.] Item Clauues Berndesson hot ein schiff von 12 lesten. Constat 15 mr. Summa 1 lot vor dy helfte us ballast.
- [2357.] Item Jsebrant Frederichesson hot ein schute von 12 lesten. Constat 20 mr. Summa 2 sc. vor dy helfte us.

- [2358.] Item Engelbrecht Czisig hot ein schiff von 20 lesten. Constat 30 mr. Summa $\frac{1}{2}$ f. vor dy helfte us.
Idem hot 6^a last pech, 1 schok delen, 600 holcz, 1000 vagenschos. Constat 56 mr. Summa 11 sc. 6 d.
^a xj (11) zu vj (6) korrigiert.
- [2359.] Item Pauuel Burgemeister hot ein schiff von 20 lesten. Constat 35 mr. Summa $\frac{3}{2}$ sc. vor dy helfte us.
Idem hot an hoppen, malcz. Constat 45 mr. Summa 9 sc.
- [2360.] Item Sungel Schalle hot ein schiff von 10 lesten. Constat 10 mr. Summa 1 sc. vor dy helfte us.
Idem hot 6 leste rocken. Constat 36 mr. Summa 7 sc. 6 d.
- [2361.] Item Othe Scholcze hot ein schiff von 40 lesten. Constat $1\frac{1}{2}$ ^a mr. Summa 15 sc. vor dy helfte us.
Idem hot 30 last ther, 5 last asche. Constat 130 mr. Summa 1 mr. 2 sc.
^a recte: ij^c (150).
- [2362.] Item Heinrich Ficke hot ein schute von 10 lesten. Constat 16 mr. Summa 4 s. vor dy helfte us.
Idem 2 last rocken, 1 last mel. Constat 24 mr. Summa 12 s.
- (S. 440)
(f. 220^r) [2363.] Item Be[r]nt Jonisson hot ein schute von 10 lesten. Constat 10 mr. Summa 1 sc. vor dy helfte us.
Idem hot 4 leste rocken, 1 last gerste. Constant 22 mr. Summa 4 sc. 1 s.
- [2364.] Item Cūnst hot ein schiff von 16 lesten. Constat 30 mr. Summa $\frac{1}{2}$ f. vor dy helfte us.
Idem hot 900 gerste. Constat 70 mr. Summa 14 sc.
- [2365.] Item Heinrich Went hot ein schiff von 90 lesten. Constat 300 mr. Summa 5 f. vor dy helfte us.
Idem hot 36 leste rocken, 500 weysse, 8 last pech & ther, 1000 vagenschos, 5 last asche. Constat 346 mr. Summa $2\frac{1}{2}$ mr. 9 sc. 6 d.
- [2366.] Item Johan Wilde hot ein schiff von 40 lesten. Constat 80 mr. Summa 8 sc. vor dy helfte us.
Idem hot 26 leste [rocken]. Constat 208 mr. Summa ^a $1\frac{1}{2}$ mr. $9\frac{1}{2}$ sc. 3 d.^a
^{a-a} recte: $1\frac{1}{2}$ mr. $5\frac{1}{2}$ sc. 3 d.
- [2367.] Item Johan Berchouw hot ein schiff von 90 lesten. Constat 100 mr. Summa 10 sc. vor dy helfte in ballast.
- [2368.] Item Curd Witouw hot ein schiff von 20 lesten. Constat 18 mr. Summa $4\frac{1}{2}$ s. vor dy helfte in.
Idem hot 200 malcz, 2 last salcz. Constat 20 mr. Summa 4 sc.
- [2369.] Item Bernt Snakebeke hot ein schiff von 60 lesten. Constat 150 mr. Summa 15 sc. vor dy helfte us.
Idem hot 40 leste rocken. Constat 230 mr. Summa ^a2 mr. 2 sc.^a
^{a-a} recte: 2 mr. minus 2 sc.
- [2370.] Item Ludike Boldersson hot ein schiff von 70 lesten. Constat 250 mr. Summa 25 sc. vor dy helfte us.

Idem hot 55 leste^a rocken. Constat 248 mr. Summa 2 mr. 9½^b sc. 3 d.

^a Hs. reste. ^b recte: 1½.

(S. 441) [2371.] Item Roleff von Brakel hot ein schiff von 16 lesten. Constat 20 mr. Summa 2 sc. vor
(f. 220^v) dy helfte in.

Idem hot an honig und vachis. Constat 113 mr. Summa 22½ sc. 3 d.

[2372.] Item Meister Johan hot ein schiff von 80 lesten. Constat 3^a mr. Summa 5 f. vor dy helfte in.

Item Ditherich Pol 1 terling. Constat £30 [gr.]. Summa 20 sc.

Item Johan von Dymen 2 terling. Constant £33 [gr.]. Summa 22 sc.

Item Gotschalk Bokel 2 terling. Constat £22 [gr.]. Summa 14 sc. 20 d.

Item Ewerd Buck 1 terling. Constat £24 gr. Summa 16 sc.

Item Steinwelt 2 terling. Constant £25 gr. Summa 16 sc. 20 d.

Item Heinrich Bouinckhuzen 2 faz. Constant £30 [gr.]. Summa 20 sc.

Item Peter Honase 2 terling. Constat £36 gr. Summa 1 mr.

Item Johan Ekebrecht 5 faz. Constant £24 gr. Summa 16 sc.

Item Gerke Sachouw 1 faz. Constat^b £6 [gr.]. Summa 4 sc.

Item Hannes Elardes 3 terling, 1 faz. Constant £54 [gr.]. Summa 1½ mr.

Item Heinrich Hunt 2 faz, 1 sack bomwulle. Constant £20 [gr.]. Summa 13 sc. 10 d.

Item Herman Rocke 3 terling. Constant £100 [gr.]. Summa 2½ mr. 6 sc. 20 d.

Item Hannes Mudelinghoff 1 bal, 1 faz. Constant 42 mr. Summa 8 sc. 1 s.

Item Johan Franke 2 terling. Constant £28 [gr.]. Summa 18 sc. 20 d.

Item Segebode 1 last seyfe, 2 faz, 1 tune. Constat £28 [gr.]. Summa ^c19 sc.^c

Item Jacub Brothagen 3 terling. Constant £83 [gr.]. Summa 2 mr. 8 sc.

Item Laurencz Hadewardes 3 terling. Constant £58 [gr.]. Summa 1½ mr. 2 sc. 20 d.

Item Peter Holczste 3 terling. Constat £60 [gr.]. Summa 1½ mr. 4 sc.

Item Curd Tymmerman 1 terling, 3 sack bomwulle, 2 secke komel. Constant £26 [gr.].
Summa ^d17 sc.^d

Item Heinrich von Holcze 1 terling, 1 faz. Constat £20 [gr.]. Summa 13 sc. 10 d.

^a iij (2½) zu iij (3) korrigiert. Recte: iij^e (300). ^b Hs. Constant. ^{c-c} recte: 18 sc. 20 d. ^{d-d} recte: 17 sc. 10 d.

(S. 442) [2373.] Item Bernt Wuchis hot ein schiff von 50 lesten. Constat £45 gr. Summa 15 sc. vor
(f. 221^v)⁷³ dy helfte in.

Idem hot 1 terling. Constat £5 [gr.]. Summa 2 sc. 20 d.

Item Heinrich Kregink 2 last seyfe. Constant £17 [gr.]. Summa 9 sc. 10 d.

[2374.] Item Hannes Smyt hot ein schiff von 20 lesten. Constat 30 mr. Summa ½ f. vor dy helfte in.

Item Herman Crouwel^a 2 schislb. copper^b. Constant 26 mr. Summa 5 sc. 6 d.

^a Hs. C'vuwel. ^b Hs. coppen.

[2375.] Item Peter von Telligete hot ein schiff von 60 lesten. Constat 140 mr. Summa 14 sc. vor dy helfte us.

⁷³ Mit f. 220 (S. 440) hört die mittelalterliche Folierung der Handschrift auf. Da jedoch einige Seiten unbeschriftet sind und deshalb bei der Seitenzählung i.J. 1984 nicht berücksichtigt wurden, ist es sinnvoll, die Blattnumerierung fortzusetzen. Um anzuzeigen, daß diese Folionummern so nicht in der Handschrift erscheinen, werden sie in eckige Klammern gesetzt.

Idem hot 50 leste rocken. Constat 347½ mr. Summa 2½ mr. 9½ sc.

[2376.] Item Casube hot ein schiff von 30 lesten. Constat 50 mr. Summa 5 sc. vor dy helfte in.

Idem Hannes Morken 2 last metes, 1 last cabelgarn, vachis. Constant 150 mr. Summa 1 mr. 7^a sc.

Item Tydeman Boliken an hannef und werk. Constat 36 mr. Summa 7 sc. 6 d.

Item Ditherich Blankensten 6 last metes. Constat 41 mr. Summa 8 sc. 6 d.

Item Jacob Brothagen 3 stro vachis. Constat 44 mr. Summa 9 sc. minus 6 d.

Item Hannes Berthehorn 4 leste metes, 6 faz. Constant 52 mr. Summa 10 sc. 1 s.

^a recte: 6.

(S. 443)
[f. 221^v]

[2377.] Item Schone Eckebrecht hot ein schiff von 100 lesten. Constat 300 mr. Summa 5 f. vor dy helfte in.

Item Herman Rocke 3 terling. Constant £60 [gr.]. Summa 1½ mr. 4 sc.

Item Lambert Ruge 1 terling. Constat £16 [gr.]. Summa 10 sc. 20 d.

Item Jacob Brothagen 1 terling. Constat £29 [gr.]. Summa 19 sc. 10 d.

Item Berthehorn 3 terling. Constat £86 [gr.]. Summa^a ^b2 mr. 9 [sc.] 10 d.^b

Item Reynolt Eckerbercht 6 faz. Constant £24 [gr.]. Summa 16 sc.

Item Gotscha[l]k vom Bokel 2 terling. Constant £26 [gr.]. Summa 17 sc. 10 d.

Item Johan Francke 2 terling. Constat £51 [gr.]. Summa 1 mr. 10 sc.

Item Hannes Berchhof 4 faz wins. Constant £10 [gr.]. Summa 1 f. 20 d.

Item Peter Holczste 4 terling. Constant £78 [gr.]. Summa 2 mr. 3 sc. 10 d.

Item Curd Tymmerman 1 terling. Constat £19 [gr.]. Summa 12½ sc.

Item Heinrich Cremer 5 terling. Constat £78 [gr.].^c 1 tune. Summa^d ^e2 mr. 7 sc. 10 d.^e

Item Heinrich vom Holcze 10 terling, 22 bal comel, 5½ faz. Constat^f £234 [gr.]. Summa 6 mr. 1^g f.

Item Balk 2 terling. Constat £38 [gr.]. Summa 1 mr. 1 sc. 10 d.

Item Clauues Houeman 1 faz, 2 sack comel, 1 tune. Constat £10 [gr.]. Summa 1 f. 20 d.

Item Ewerd Buck 1 terling, 1 tune. Constant £26 [gr.]. Summa 16 sc. 20 d.

Item Winrancke 1 tune. Constat £20 [gr.]. Summa 13 sc. 10 d.

Item Winkeldop 3 terling. Constant £48 [gr.]. Summa 1 mr. 8 sc.

Item Peter Vormenyt 1 terling. Constat^h 48 mr. Summa 9½ sc. 3 d.

Item Clauues Megedeberg 1 terling. Constat £12 [gr.]. Summa 8 sc.

Item Sywert vom Hole 10 bal comel. Constat £15 [gr.]. Summa 10 sc.

Item Jacob Brothagen 1 terling. Constat £53 [gr.]. Summa 1 mr. 11 sc. 10 d.

Item Ditherich von Assen 2 terling. Constant £36ⁱ [gr.]. Summa 1 mr.

Item Hannes Drost 1 terling. Constat £25 [gr.]. Summa 16 sc. 20 d.

Item Hannes von Sunderen 2 faz. Constat £13 [gr.]. Summa^j 9 sc.

Item Hannes Nuggedich ½ last seyfe. Constat £5 [gr.]. Summa 11^k sc. minus 20 d.

Item Johan Lyppus 2 terling, 2 bothe weins. Constant £50 [gr.]. Summa 1 mr. 9 sc. 10 d.

Item Johan Woltike 1 terling. Constat £17 [gr.]. Summa 9^l sc. 10 d.

^a Folgt gestrichen 19 sc. 10 d. ^{b-b} Über der Zeile eingetragen. ^c Folgt gestrichen Summa.

^d Darunter constat. ^{e-c} recte: 2 mr. 4 sc. ^f Summa zu Constat korrigiert. ^g recte: 2. ^h Hs. Constant. ⁱ lxxxvj (86) zu xxxvj (36) korrigiert. ^j Summa fehlerhaft wiederholt. ^k recte: 4. ^l recte: 11.

(S. 444)
[f. 222^r]

[2378.] Item Peter Glodouw hot ein schiff von 60 lesten. Constat 200 mr. Summa 20 sc. vor dy helfte us.

Idem hot 15 last weysse, 20 last ther, 300 rymenholcz, 1 last delen, 4 last bires, 1 last vlachis, 3 last asche. Constat 212 mr. Summa 7 f. 1 s.

[2379.] Item Jelijs Ewerdesson hot ein schiff von 60 lesten. Constat 100 mr. Summa 10 sc. vor dy helfte us.

Idem hot 18 leste weysse. Constant 186 mr. Summa 1½ mr. 3 s.

[2380.] Item Bertolt Bredewelt hot ein schute von 8 lesten. Constat 12 mr. Summa 3 s. vor dy helfte us.

Idem hot 400 gerste. Constant 30 mr. Summa 1 f.

[2381.] Item Frederich Vrecht hot ein schiff von 16 lesten. Constat 20 mr. Summa 2 sc. vor dy helfte us.

Idem hot an salcz. Constat 40 mr. Summa 8 sc.

[2382.] Item Symon Schur hot ein schute von 10 lesten. Constat 16 mr. Summa 4 s. vor dy helfte us.

Idem hot an gerste. Constat 25 mr. Summa 5 sc.

[2383.] Item Clauues Lange hot ein schiff von 20 lesten. Constat 30 mr. Summa ½ f. vor dy helfte us.

Idem hot an weysse. Constat 90 mr. Summa 3 f.

[2384.] Item Oleff Bosman hot ein schiff von 40 lesten. Constat 60 mr. Summa 1 f. vor dy helfte us.

Idem hot an rocken und mel. Constant 80 mr. Summa 16 sc.

[2385.] Item Jerchouw hot ein schiff von 20 lesten. Constat 25 mr. Summa 2½^a sc. vor in und us.

Idem 1000 gerste. Constant 30 mr. Summa 1 f.

^a recte: 5.

(S. 445)
[f. 222^v]

[2386.] Item Geuenhagen hot ein schiff von 100 lesten. Constat 225 mr. Summa 22½ sc. vor dy helfte in.

Item Lubert Banyneck 2 faz, 1 tune, 2 bal. Constat £15 [gr.]. Summa 10 sc.

Item Geuenhagen 2 faz, 1 tune, 2 bal. Constant £17 [gr.]. Summa 11 sc. 10 d.

Item Segebode 1 terling, 2 faz. Constant £27 [gr.]. Summa 3 f.

Item Sywert vom Hole 1 terling. Constat £25 [gr.]. Summa 16 sc. 20 d.

Item Heinrich vom Holczen 1 terling, 1 faz. Constat £24 [gr.]. Summa 16 sc.

Item Peter Holczeste 3 terling. Constant £50 [gr.]. Summa 1 mr. 9 [sc.] 10 d.

Item Reinalt Ekebrecht 4 faz, 6 secke, 2 tunen. Constat £30 [gr.]. Summa 20 sc.

Item Walter Aldach 3 faz. Constat £15 [gr.]. Summa 10 sc.

Item Hannes Drost 1 terling. Constat £27 [gr.]. Summa 3 f.

Item Johannes Sticker 1 terling. Constat £41 [gr.]. Summa 1 mr. 3 sc. 10 d.

Item Heinrich Buck 2 terling, 1 tune. Constant £71 [gr.]. Summa 1 mr. 18 sc. 10 d.

Item Hannes Berthehorn 1 terling. Constat £41 [gr.]. Summa 1 mr. 3 sc. 10 d.

Item Ewerd Buck 2 faz, 6 bal. Constant £17 [gr.]. Summa 11 sc. 10 d.

Item Heinrich Cremer 1 terling. Constat £18 [gr.]. Summa ½ mr.

Item Heinrich Bouynchuzen 1 terling. Constat £19 [gr.]. Summa ½ mr. 20 d.

[2387.] Item Harwig von der A hot ein schiff von 60 lesten. Constat 40 mr. Summa 4 sc. vor dy helfte us.

Idem hot an pech & ther. Constat 150 mr. Summa 5 f.

[2388.] Item Peter Bare hot ein schute von 10 lesten. Constat 15 mr. Summa 1 lot vor dy helfte us.

Idem hot 6 leste rocken. Constant 30 mr. Summa 1 f.

(S. 446)
[f. 223^r]

[2389.] Item Johan Syge hot ein schiff von 20 lesten. Constat 50 mr. Summa 5 sc. vor dy helfte in.

Item Johan Girssop 12 terling, 20 halbe terling. Constant 1100 mr. Summa 9 mr. 4 sc.

[2390.] Item Clauues Desting hot ein schute von 8 lesten. Constat 8 mr. Summa 2 s. vor dy helfte us.

Idem hot an rocken. Constat 50 mr. Summa 10 sc.

[2391.] Item Peter Johanisson hot ein schiff von 12 lesten. Constat 15 mr. Summa ½ f. vor dy helfte us.

Idem hot an ysern^a, copper. Constat 170 mr. Summa 1 mr. 10 sc.

^a Initialbuchstabe j zu y korrigiert.

[2392.] Item Hannes Mouwe hot ein schiff von 30 lesten. Constat 100 mr. Summa 10 sc. vor dy helfte us.

Idem hot an mel. Constat 200 mr. Summa 1½ mr. 4 sc.

[2393.] Item Herman vom Lo hot ein schiff von 30 lesten. Constat £40 [gr.]. Summa 13 sc. 10 d. vor dy helfte us.

Idem hot 11 last ther, 300 weysse, 1200 weysse, 1200 wagenschos, 200 rymenholcz, 1 schok delen, 1 packel, 2 packe canefaz, 1 last osemunt. Constat 152 mr. Summa 5 f. 1 s.

Item Jon Salus 3 last asche, 100 weysse, 1 last osemu[n]t, 2 last ther^a. Constat 42 mr. Summa ^b8½ sc.^b

^a Hs. tehr. ^{b-b} recte: 8½ sc. minus 3 d.

[2394.] Item Radike Petersson hot ein schiff von 80 lesten. Constat 300 minus 20 mr. Summa 1 mr. 4 sc. vor dy helfte us.

Idem hot 16 last weysse, 20 last ther, 2400 holcz, 2 schok delen, 2 last asche, 200 rymenholcz, 3 last bires. Constat 224 mr. Summa ^a2 mr. minus ½ f.^a

^{a-a} recte: 1 mr. 3 f. 7 s.

(S. 447)
[f. 223^v]

[2395.] Item Heinrich Molner hot ein schiff von 40 lesten. Constat 100 mr. Summa 10 sc. vor dy helfte us^a.

Item Merthin von Minden an methe, vlachis. Constant 40 mr. Summa 8 sc.

Item Jergen Swarcze cabelgarn, methe. Constat 60 mr. Summa ½ mr.

Item Hannes Berthehorn 5 faz. Constant 16 mr. Summa 8 s.

^a in zu us korrigiert.

[2396.] Item Heinrich Molner hot ein schiff von 40 lesten. Constat 100 mr. Summa 10 sc. vor dy helfte us.

Idem hot an gerste. Constat 175 mr. Summa 1½ mr. minus 1 sc.

[2397.] Item Schipper Jonis hot ein schiff von 20 lesten. Constat 12 mr. Summa 3 s. vor dy helfte us.

Idem hot 12 leste rocken, 2 secke hopen. Constat 70 mr. Summa^a 14 sc.

^a Fehlerhaft gestrichen.

[2398.] Item Herman Hake hot ein schute von 8 lesten. Constat 10 mr. Summa 1 sc. vor dy helfte in.

Idem hot 2 leste heringes. Constant 48 mr. Summa 8½ sc. 3 d.

[2399.] Item Frederich Roleff hot ein schiff von 60 lesten. Constat 200 mr. Summa 20 sc. vor dy helfte in.

Idem hot 1 terling. Constat 46 mr. Summa 9 sc. 6 d.

[2400.] Item Johan Berhals hot ein schiff von 16 lesten. Constat 30 mr. Summa ½ f. vor dy helfte us.

Idem hot 1200 gerste. Constant 72 mr. Summa 14 sc. 1 s.

[2401.] Item Mangnus Schanig hot ein schute von 12 lesten. Constat 14 mr. Summa 3½ s. vor dy helfte us.

Idem hot an rocken. Constat 75 mr. Summa 15 sc.

(S. 448)
[f. 224^r]

[2402.] Item Hannes Femerling hot ein schiff von 20 lesten. Constat 30 mr. Summa ½ f. vor dy helfte in.

Idem hot an kesselen und garn und faz. Constant 150 mr. Summa 5 f.

[2403.] Item Hannes Hindenberg hot ein schiff von 15 lesten. Constat 20 mr. Summa 2 sc. vor dy helfte in.

Idem hot an yse[r]n, an talk. Constant 100 mr. Summa 20 sc.

[2404.] Item Ludike Ralle hot ein schiff von 60 lesten. Constat 130 mr. Summa 13 sc. vor dy helfte in.

Item Tonius Propike 1 terling, 2 faz, 2 tunen. Constat £32 [gr.]. Summa 21 sc. 10 d.

Item Ewerd Buck 1 terling. Constat £16 [gr.]. Summa 10 sc. 20 d.

Item Ludike von Dalen 6½^a last salcz. Constant £12 [gr.]. Summa 8 sc.

Item Luder Schein 250 salcz. Constat £32½ [gr.]. Summa 22 sc. minus 10 d.

^a vj (6) zu vij (6½) korrigiert.

[2405.] Item Othe Schepper hot ein schiff von 60 lesten. Constat £20 [gr.]. Summa 6½ sc. 5 d. vor dy helfte us.

Idem hot 22 leste rocken. Constat 132 mr. Summa 1 mr. 6 s.

[2406.] Item Ludike Reynerdesson hot ein schiff von 40 lesten. Constat 80 mr. Summa 8 sc. vor dy helfte us.

Idem hot 32 leste rocken. Constat 192 mr. Summa 1 mr. 10^a sc. 1 s.

^a recte: 14.

[2407.] Item Ficke Clest hot ein schiff von 16 lesten. Constat 15 mr. Summa 1 lot vor dy helfte in.

Idem hot 12 leste salcz. Constat 72 mr. Summa 14 sc. 1 s.

[2408.] Item Hannes Herder hot ein schiff von 10 lesten. Constat 16 mr. Summa 4 s. vor dy helfte in.

Idem hot 9 leste salcz. Constat 50 mr. Summa 10 sc.

(S. 449)
[f. 224^r]

[2409.] Item Gert Schutte hot ein schiff von 120 lesten. Constat 600 mr. Summa 2½ mr. vor dy helfte us.

Item Hannes Foynickus 5 stücke vachis. Constat 80 mr. Summa 16 sc.

Item Heinrich Sedeler 14 leste asche. Constat 49^a mr. Summa 10 sc. minus 6 d.

Item Bernt vom Houe 1 faz. Constat 82 mr. Summa 16 sc. 1 s.

Item Curd Palsat 49 stücke blyes. Constat 80 mr. Summa 16 sc.

Item Hannes Berthehorn 6 stücke vachis. Constant 124 mr. Summa 1 mr. 2 s.

^a Fehlerhaft *xlxi* geschrieben.

[2410.] Item Hanneke Crancz hot ein schiff von 16 lesten. Constat 20 mr. Summa 2 sc. vor dy helfte us.

Idem hot 10 leste rocken. Constat 60 mr. Summa $\frac{1}{2}$ mr.

[2411.] Item Groue Gert hot ein schiff von 12 lesten. Constat 20 mr. Summa 2 sc. vor dy helfte in.

Idem hot 8 leste heringes. Constat 168 mr. Summa $1\frac{1}{2}$ mr. 4 s.

[2412.] Item Andreues Stalberg hot ein schiff von 70 lesten. Constat $2\frac{1}{2}$ ^a mr. Summa 25 sc. vor dy helfte us.

Idem hot an rocken und weysse. Constat 250 mr. Summa 2 mr. 2 sc.

^a recte: *iiij^c* (250).

[2413.] Item Tydike Drone hot ein schiff von 10 lesten. Constat 10 mr. Summa 1 sc. vor dy helfte in.

Idem hot an honig, an bley, an cop[p]er, ysern. Constat 177 mr. Summa $1\frac{1}{2}$ mr. $5\frac{1}{2}$ s.^a

^{a-a} recte: $1\frac{1}{2}$ mr. minus $1\frac{1}{2}$ s.

[2414.] Item Herman Wilde hot ein schiff von 16 lesten. Constat 20 mr. Summa 2 sc. vor dy helfte us.

Idem hot an rocken. Constat 45 mr. Summa 9 sc.

(S. 450)
[f. 225^r]

[2415.] Item Marquart Wilsterman hot ein schiff von 18 lesten. Constat 30 mr. Summa $\frac{1}{2}$ f. vor dy helfte in.

Idem hot 16 leste salcz. Constat 96 mr. Summa 17^a sc. 6 d.

^a recte: 19.

[2416.] Item Michil Gerlach hot ein schiff von 100 lesten. Constat 30 mr. Summa $\frac{1}{2}$ f. vor dy helfte in.

Idem hot 14 leste salcz. Constat 84 mr. Summa 17 sc. minus 6 d.

[2417.] Item Clauues Symonsson hot ein schiff von 70 lesten. Constat £40 [gr.]. Summa 13 sc. 10 d. vor dy helfte us.

Idem hot 10 last rocken, 14 last pech, 1600 vagenschos, 2 schok delen. Constat 113^a mr. Summa 22 sc. 18 d.

^a Zwischen *j^c* und *xiiij* (113) mr. folgt gestrichen *xix* (19) xxx (30) mr.

[2418.] Item Peter Forrat hot ein schute von 10 lesten. Constat 24 mr. Summa 6 s. vor dy helfte us.

Idem hot 2 last heringes, an ysern. Constat^a 40 mr. Summa 8 sc.

^a Constat fehlerhaft wiederholt.

[2419.] Item Hannes Ludesson hot ein schiff von 20 lesten. Constat 20^a mr. Summa 2 sc. vor dy helfte in.

Idem hot 15 leste ryffer salcz. Constant 24 mr. Summa 5 sc. minus 10^b d.

^a con[stat] zu xx (20) korrigiert. ^b recte: 6.

[2420.] Item Albrecht Kutikken hot ein schiff von 10 lesten. Constat 16 mr. Summa 4 s. vor dy helfte in.

Idem hot 14 leste salcz. Constat 72 mr. Summa 14 sc. 1 s.

[2421.] Item Grouwe Gert hot ein schiff von 10 lesten. Constat 16 mr. Summa 4 s. vor dy helfte us.

Idem hot 9 leste rocken. Constat 45 mr. Summa 9 sc.

[2422.] Item Hüge hot ein schiff von 70 lesten. Constat 200 mr. Summa 20 sc. vor dy helfte in.

Item Rytschart Kylby 7 terling. Constat £80. Summa 2 mr. 5 sc. 10 d.

Item Jon Colman 3 terling. Constant £32. Summa 21 sc. 10 d.

(S. 451)
[f. 225^v]

[2423.] Item Hannes Bodiker hot ein schiff von 20 lesten. Constat 50 mr. Summa 5 sc. vor dy helfte in.

Idem hot 15½ last salcz. Constat 109 mr. Summa 22 sc. [minus] 6 d.

[2424.] Item Herman Tymerman hot ein schiff von 20 lesten. Constat 20 mr. Summa 2 sc. vor dy helfte us.

Idem hot 800^a gerste. Constat 58 mr. Summa 9½^b sc. 3 d.

^a Hs. 8. ^b recte: 11½.

[2425.] Item Ludike Melchin hot ein schiff von 24 lesten. Constat 50 mr. Summa 5 sc. vor dy helfte in.

Idem hot 20 leste salcz. Constat 120 mr. Summa 1 mr.

[2426.] Item Buring hot ein schiff von 20 lesten. Constat 60 mr. Summa 1 f. vor dy helfte us.

Idem hot 1300 gerste, 1 last mel. Constat 90 mr. Summa 3 f.

[2427.] Item Roleff Brakel hot ein schiff von 16 lesten. Constat 20 mr. Summa 2 sc. vor dy helfte us.

Idem hot an salcz. Constat 160 mr. Summa ^a1½ mr.^a

^{a-a} recte: 1 mr. 8 sc.

[2428.] Item Ficke Clest hot ein schute von 10 lesten. Constat 15 mr. Summa 1 lot vor dy helfte us.

Idem hot 1000 gerste. Constat 65 mr. Summa 13 sc.

[2429.] Item Rotger Schulte hot ein schiff von 100 lesten. Constat 300 mr. Summa 5 f. vor dy helfte us.

Idem hot 48 leste rocken, 8 last ther. Constant 260 mr. Summa 2 mr. 4 sc.

[2430.] Item Peter Forrat hot ein schiff von 10 lesten. Constat 24 mr. Summa 6 s. vor dy helfte us.

Idem hot 10 leste rocken. Constat 60 mr. Summa ½ mr.

(S. 452)
[f. 226^r]

[2431.] Item Michel Gerlach hot ein schiff von 20 lesten. Constat 30 mr. Summa ½ f. vor dy helfte us.

Idem hot 1200 gerste. Constat 80 mr. Summa 16 sc.

[2432.] Item Marquart Wilsterman hot ein schiff von 20 lesten. Constat 30 mr. Summa ½ f. vor dy helfte us.

Idem hot 1200 gerste. Constat 78 mr. Summa 15½ sc. 3 d.

[2433.] Item Johan von der^a Heyde hot^b ein schiff von 70 lesten. Constat 170 mr. Summa 17 sc. vor dy helfte us.

Idem hot 20 leste rocken, 400 weysse, 1000 holcz. Constat 172 mr. Summa ^c1½ mr. 6 s.^c

^a vor zu der korrigiert. ^b Davor gestrichen Con[stat]: d.h. der Schreiber hat zunächst fehlerhaft Constat einzutragen begonnen, dann zu hot korrigiert. ^{c-c} recte: 1½ mr. minus 4 s.

[2434.] Item Rotger Buschouw hot ein schiff von 30 lesten. Constat 60 mr. Summa 1 f. vor dy helfte in.

Idem hot 8 last ysern, 7 tunen putter. Constant 80 mr. Summa 16 sc.

Item Herman Cotman 6 last ysern. Constant 72 mr. Summa 14 sc. 1 s.

[2435.] Item Curd Eckert hot ein schiff von 30 lesten. Constat 50 mr. Summa 5 sc. vor dy helfte us.

Idem hot 20 leste rocken^a. Constat 100 mr. Summa 20 sc.

^a pocken zu rocken korrigiert.

[2436.] Item Bertolt Glude hot ein schiff von 10 lesten. Constat^a 16 mr. Summa 4 s. vor dy helfte us.

Idem hot an gewande und ysern. Constat 25 mr. Summa 5 sc.

^a Hs. (fehlerhaft) Constant.

[2437.] Item Nigenkerke hot ein schiff von 12 lesten. Constat 14^a mr. Summa 3½ s. vor dy helfte in.

Idem hot an honig, vachis. Constat 263 mr. Summa 2 mr. 4½ sc. 3 d.

^a Folgt gestrichen les[ten].

[2438.] Item Johan von Lemen hot ein schiff von 40 lesten. Constat 60 mr. Summa ½ f. vor dy helfte us.

Idem hot an holcz, pech, ther. Constat 200 mr. Summa 1½ mr. 4 sc.

(S. 453)
[f. 226'] [2439.] Item Meister Johan Berckholcz hot ein schiff von 60 lesten. Constat 100 mr. Summa 10 sc. vor dy helfte us.

Idem hot an holcz, asche, ther. Constat 80 mr. Summa 16 sc.

[2440.] Item Heinrich Casube hot ein schiff von 40 lesten. Constat 50 mr. Summa 5 sc. vor dy helfte us.

Idem hot an gerste, an weysse. Constat 84 mr. Summa 17 sc. minus 6 d.

[2441.] Item Jacub Holcze hot ein schiff von 12 lesten. Constat 16 mr. Summa 4 s. vor dy helfte us ballast.

[2442.] Item Ertmar Witte hot ein schiff von 16 lesten. Constat 20 mr. Summa 2 sc. vor dy helfte us.

Item Heinrich vom Holcze 800 gerste, 5 leste rocken. Constant 70 mr. Summa 14 sc.

[2443.] Item Peter Johanisson hot ein schute von 10 lesten. Constat 15 mr. Summa 1 lot vor dy helfte us.

Idem hot 800 gerste. Constat 52 mr. Summa 10 sc. 1 s.

[2444.] Item Arnolt Heinrichesson hot ein schiff von 28 lesten. Constat 40 mr. Summa 4 sc. vor dy helfte us.

Idem hot an gerste. Constat^a 92 mr. Summa 3 f. 1 s.

^a Folgt gestrichen 1 (50).

[2445.] Item Heine Doyte hot ein schiff von 70 lesten. Constat £60 [gr.]. Summa 20 sc. vor dy helfte us.

Idem hot 18 leste rocken, 60 last ther, 10 schok delen, 800 vagenschos. Constat 152 mr.
Summa 5 f. 1 s.

[2446.] Item Ludike Mechin hot ein schiff von 30 lesten. Constat 50 mr. Summa 5 sc. vor
dy helfte us.

Idem hot an visch, 1200 gerste. Constat 110 mr. Summa 22 sc.

(S. 454)
[f. 227']

[2447.] Item Symon Rat hot ein schute von 10 lesten. Constat 16 mr. Summa 4 s. vor dy
helfte us.

Idem hot an gerste. Constat 75 mr. Summa 15 sc.

[2448.] Item Tydike Buch hot ein schiff von 20 lesten. Constat 30 mr. Summa ½ f. vor dy
helfte us.

Idem hot 800 gerste, 2 schok delen. Constat 40 mr. Summa 8 sc.

[2449.] Item Hannes Ludelson hot ein schiff von 16 lesten. Constat 24 mr. Summa 6 s. vor
dy helfte us.

Idem hot 5 leste rocken, 600 malcz. Constat 55 mr. Summa 9^a sc.

^a recte: 11.

[2450.] Item Johan von Selle hot ein schiff von 30 lesten. Constat 100 mr. Summa 10 sc.
vor dy helfte us.

Idem hot 20 leste melles, 1200 malcz. Constat 200 minus 3 mr. Summa 1½ mr. 8½ s.

[2451.] Item Thomas hot ein schiff von 15 lesten. Constat 16 mr. Summa 4 s. vor dy helfte
in.

Idem hot putter, vleisch. Constat 65 mr. Summa 13 sc.

[2452.] Item Arnolt von der Borg hot ein schiff von 30 lesten. Constat 60 mr. Summa 1 f.
vor dy helfte in.

Idem hot ysern, putter. Constat 12 mr. [Summa 6 s.].

[2453.] Item Marquart von Crotsin hot ein schiff von 8 lesten. Constat 16 mr. Summa 4 s.
vor dy helfte us.

Idem hot an gerste. Constat 58 mr. Summa 11½ sc. 3 d.

[2454.] Item Hannes Swarcze hot ein schiff von 25 lesten. Constat 60^a mr. Summa 1 f. vor
dy helfte us.

Idem hot an mel, an malcz. Constat 100 mr. Summa 20 sc.

^a Folgt gestrichen lesten.

(S. 455)
[f. 227']

[2455.] Item Sterneberg hot ein schiff von 20 lesten. Constat 35 mr. Summa 3½ sc. vor dy
helfte us.

Idem hot 1000 gerste. Constat 65 mr. Summa 13 sc.

[2456.] Item Arnolt von dem Wasser hot ein schiff von 80 lesten. Constat 150 mr. Summa
15 sc. vor dy helfte us.

Idem hot an pech, asche, holcz. Constat 82 mr. Summa 16 sc. 1 s.

[2457.] Item Schoffat hot ein schiff von 16 lesten. Constat 20 mr. Summa 2 sc. vor dy helfte
in.

Idem hot an p[h]erden. Constant 90 mr. Summa 3 f.

[2458.] Item Hannes Staken hot ein schiff von 16 lesten. Constat 20 mr. Summa 2 sc. vor dy
helfte in.

Idem hot an p[h]erd, an sel. Constant 120 mr. Summa 1 mr.

[2459.] Item Jessel hot ein schiff von 15 lesten. Constat 20 mr. Summa 2 sc. vor dy helfte in.

Idem hot an putter und werk. Constant 100 mr. Summa 20 sc.

[2460.] Item Schipper Sywert hot ein schiff von 18 lesten. Constat 16 mr. Summa 4 s. vor dy helfte in.

Idem hot an putter, an werk. Constat 300 mr. Summa 2½ mr.

[2461.] Item Be[r]nt Frolichiar hot ein schiff von 25 lesten. Constat 50 mr. Summa 5 sc. vor dy helfte in.

Idem hot an ysern und schimmeysen. Constant 200 mr. Summa 1½ mr. 4 sc.

[2462.] Item Schone Eckebrecht hot ein schiff von 100 lesten. Constat 300 mr. Summa 5 f. vor dy helfte us.

Idem hot 30 leste rocken, 30 leste weysse. Constat 360 mr. Summa 3 mr.

(S. 456) [2463.] Item Dreues Brün hot ein schute von 10 lesten. Constat 16 mr. Summa 4 s. vor dy
[f. 228'] helfte us.

Idem hot an rocken. Constat 40 mr. Summa 4^a sc.

^a recte: 8.

[2464.] Item Kyssouw hot ein schiff von 70 lesten. Constat 150 mr. Summa 5 f. vor dy helfte in.

Item Peter Wellige 1 terling. Constat £15 [gr.]. Summa 10 sc.

Item Dordewant 8 tunen putter. Constat 16 mr. Summa 8 s.

[2465.] Item Lange Jacub hot ein schiff von 30 lesten. Constat 60 mr. Summa 1 f. vor dy helfte us.

Idem hot an gerste, weysse. Constat 105 mr. Summa 21 sc.

[2466.] Item Hannes Wülleff hot ein schiff von 18 lesten. Constat 20 mr. Summa 2 sc. vor dy helfte us.

Idem hot an rocken. Constat 46 mr. Summa 9 sc.^a 6 d.

^a Hs. s.

[2467.] Item Heinrich Bolcze hot ein schiff von 20 lesten. Constat 30 mr. Summa ½ f. vor dy helfte in.

Item Negeler 9 stücke vachis. Constat 60 mr. Summa ½ mr.

Item Hannes Blumendal 7 stro vachis. Constant 81 mr. Summa 16 sc. 6 d.

Item Heinrich Nugeman 3 stücke vachis. Constant 30 mr. Summa 1 f.

Item Hannes Winpel 1½ schislb. vachis. Constat 21 mr. Summa 4 sc. 6 d.

(S. 457) [2468.] Item Ruttger Buschouw hot ein schiff von 40 lesten. Constat 60 mr. Summa 1 f. vor
[f. 228^o] dy helfte in.

[2469.] Item Bernt Schein hot ein schiff von 24 lesten. Constat 40 mr. Summa 4 sc. vor dy helfte in.

Item Ewerd Buck 2 faz zel, 1 stücke vachis, 1½ tune putter. Constat 24 mr. Summa 12 s.

Item Schellewent 8 stücke vachis, 1 tune. Constat 120 mr. Summa 1 mr.

Item Gysse 2 tunen. Constant 232 mr. Summa 2 mr. minus 4 s.

Item Cotman 1 tune. Constat 60 mr. Summa ½ mr.

Item Denert 4 tunen, 1 stucke vachis. Constat 220 mr. Summa 1 mr. 20 sc.
 Item Hannes von der Winda 3 tunen. Constant 300 mr. Summa 2½ mr. 4 sc.
 Item Hannes Tymmerman 1 stucke vachis, 1 tune. Constat 74 mr. Summa ^a15 sc.^a
^a *recte*: 15 sc. minus 6 d.

[2470.] Item Hannes von der Zale hot ein schute von 8 lesten. Constat 16 mr. Summa 4 s. vor dy helfte in.

[2471.] Item Johan Heinrichsson hot ein schiff von 60 lesten. Constat £40 [gr.]. Summa 13 sc. 10 d. vor dy helfte in.

Item Wyllem Holg[r]lym 4 terling. Constant £80 [gr.]. Summa 2 mr. 5 sc. 10 d.^a

Item Wyllem Mudfford 1 terling. Constat £20 [gr.]. Summa 13 sc. 10 d.

Item Herman Drost 3 terling. Constat £60 [gr.]. Summa 1½ mr. 4 sc.

Item Hannes von dem Broke 1 terling. Constat £15 [gr.]. Summa 10 sc.

Item Herman Schurman 2 terling. Constant £38 [gr.]. Summa 25 sc. 10 d.

Item Merthin Brandenburg 2 terling. Constant £32 [gr.]. Summa 21 sc. 10 d.

^a *Hs.* sc.

(S. 458)
[f. 229^r]

[2472.] Item Herman Sokelant hot ein schiff von 20 lesten. Constat 25 mr. Summa 2½ sc. vor dy helfte in.

Idem hot an salcz. Constat 100 mr. Summa 20 sc.

[2473.] Item Peter Holm hot ein schiff von 16 lesten. Constat 20 mr. Summa 2 sc. vor dy helfte in.

[2474.] Item Erik hot ein schute von 10 lesten. Constat 14 mr. Summa 3½ s. vor dy helfte in.

Idem hot an pherd, putter, hude. Constant 130 mr. Summa 26 sc.^a

^a mr. zu sc. korrigiert.

[2475.] Item Nigehuzen hot ein schiff von 40 lesten. Constat 100 mr. Summa 5^a sc. vor dy helfte in.

Idem hot 150 salcz. Constat £18 [gr.]. Summa ½ mr.

^a *recte*: 10.

[2476.] Item Hannes Arndesson hot ein schiff von 16 lesten. Constat 20 mr. Summa 2 sc. vor dy helfte us.

Idem hot 14 leste rocken. Constat 73½ mr. Summa 15 sc. minus 9 d.

[2477.] Item Tydeman Prusse hot ein schiff von 30 lesten. Constat 60 mr. Summa 1 f. vor dy helfte us.

Idem hot 20 last rocken, 2000 holcz. Constat 160 mr. Summa 1 mr. 8 sc.

[2478.] Item Bornewig hot ein schiff von 20 lesten. Constat 70 mr. Summa 7 sc. vor dy helfte us.

Idem hot an gerste. Constat 90 mr. Summa 3 f.

[2479.] Item Heinrich von Berg hot ein schiff von 40 lesten. Constat 60 mr. Summa 1 f. vor dy helfte us.

Idem hot 750 hauwern. Constat 45 mr. Summa 9 sc.

(S. 459)
[f. 229^r]

[2480.] Item Wuderge hot ein schiff von 30 lesten. Constat 60 mr. Summa 1 f. vor dy helfte us.

- [2481.] Item Jacub Gerdesson hot ein schiff von 40 lesten. Constat £30 [gr.]. Summa 10 sc. vor dy helfte us.
Idem hot an dorsch, rocken, weysse. Constat 130 mr. Summa 26 sc.
- [2482.] Item Heine Pickman hot ein schiff von 20 lesten. Constat 40 mr. Summa 4 sc. vor dy helfte in.
Idem hot 4 leste drat. Constat 20 mr. Summa 4 sc.
- [2483.] Item Mathis von Dorn hot ein schiff von 10 lesten. Constat 12 mr. Summa 3 s. vor dy helfte us.
Idem hot an delen. Constat 20 mr. Summa 4 sc.
- [2484.] Item hot Laurencz ein schiff von 13 lesten. Constat 30 mr. Summa ½ f. vor dy helfte in.
Idem hot an drat. Constat 40 mr. Summa 8 sc.
- [2485.] Item Johan Johannisson hot ein schiff von 30 lesten. Constat £26 [gr.]. Summa 8 sc. 10 d. vor dy helfte us.
Idem hot 39 leste rocken. Constat 220 mr. Summa 1 mr. 20 sc.
- [2486.] Item Hannes Wulleff hot ein schiff von 16 lesten. Constat 20 mr. Summa 2 sc. vor dy helfte in.
Idem hot 9 leste osemunt. Constat 108 mr. [Summa 22 sc. minus 1 s.].
- [2487.] Item Hannes vom Sode hot ein schiff von 20 lesten. Constat 50 mr. Summa 5 sc. vor dy helfte us.
Idem hot 16 leste rocken. Constant 80 mr. Summa 16 sc.
- (S. 460) [2488.] Item Hannes Junge hot ein schiff von 16 lesten. Constat 20 mr. Summa 2 sc. vor dy
[f. 230'] helfte in.
- [2489.] Item Jlias hot ein schute von 8 lesten. Constat 10 mr. Summa 1 sc. vor dy helfte us.
Idem hot an delen, salcz. Constant 30 mr. Summa 1 f.
- [2490.] Item Jacub Orik hot ein schiff von 20 lesten. Constat 24 mr. Summa 6 s. vor dy helfte us.
Idem hot an malcz. Constat 70 mr. Summa 14 sc.
- [2491.] Item Hannes Nigenberg hot ein schiff von 40 lesten. Constat 80 mr. Summa 8 sc. vor dy helfte us.
Idem hot an rocken, ther. Constat 90 mr. Summa 3 f.
- [2492.] Item Ditherich Jacube hot ein schiff von 50 lesten. Constat £32 [gr.]. Summa 21 sc. 10 d. vor dy helfte us.
Idem hot an weysse, pech, holcz. Constat 180 mr. Summa 1½ mr.
- [2493.] Item Bernt Oninck hot ein schute von 6 lesten. Constat 10 mr. Summa 1 sc. vor dy helfte in.
Idem hot an pherd. Constat 16 mr. Summa 8 s.^a
^a Hs. mr.
- [2494.] Item Hannes Elar hot ein schiff von 10 lesten. Constat 16 mr. Summa 4 s. vor dy helfte in.
Idem hot an garn. Constant 12 mr. Summa 6 s.

(S. 461)
[f. 230^o]

[2495.] Item Jon Kint hot ein schiff von 30 lesten. Constat 50 mr. Summa 5 sc. vor dy helfte us.

Idem hot an rymenholcz, an meel. Constat 127 mr. Summa ^a1 mr. 1 lot.^a

^{a-a} *recte*: 1 mr. 3 s.

[2496.] Item Gert Cleine hot ein schiff von 16 lesten. Constat 25 mr. Summa 2½ sc. vor dy helfte us.

Idem hot an gerste, blyee. Constant 100 mr. Summa 20 sc.

[2497.] Item Clauues Vorm hot ein schiff von 100 lesten. Constat 300 mr. Summa 5 f. vor dy helfte in.

Item Wyllem Holgrym 3 terling. Constant £60 [gr.]. Summa 1½ mr. 4 sc.

Item Jon Ruge 3 terling. Constat £50 [gr.]. Summa 1 mr. 9 sc. 10 d.

Item Jon Cusse 1 terling. Constat £20 [gr.]. Summa 13 sc. 10 d.

Item Wyllem vom Houe 1 terling. Constat £10 [gr.]. Summa 1 f. 20 d.

Item Hyldebrant von Elssen 2 terling. Constant £60 [gr.]. Summa^a 1½ mr. 4 sc.

Item Clauues Drost 2 terling. Constant £48 [gr.]. Summa 1 mr. 8 sc.

^a *Folgt gestrichen xx (20).*

[2498.] Item Jon Ingelisson hot ein schiff von 18 lesten. Constat 50 mr. Summa 5 sc. vor dy helfte in.

Idem hot 20 stucke wandes. Constant 500 mr. Summa 4 mr. 4 sc.

[2499.] Item Hannes Hogedancz hot ein schiff von 8 lesten. Constat 12 mr. Summa 3 s. vor dy helfte in.

Idem hot 8 leste salcz. Constant 28 mr. Summa 5½ sc. 3 d.

[2500.] Item Tydeman Gysenson hot ein schiff von 40 lesten. Constat £40 [gr.]. Summa 13^a sc. 10 d. vor dy helfte us.

Idem hot an rocken, holcz. Constat 290 mr. Summa 2 mr. 10 sc.

^a *xxj (21) zu xiiij (13) korrigiert.*

(S. 462)
[f. 231^r]

[2501.] Item Heine Johanisson hot ein schiff von 100 lesten. Constat 200 mr. Summa 20 sc. vor dy helfte in.

Idem hot 200 salcz. Constat 72 mr. Summa 14 sc. 1 s.

[2502.] Item Detleff Cruger hot ein schute von^a 20 mr. Summa 2 sc. vor dy helfte us.

Idem hot an malcz. Constat 51 mr. Summa 10 sc. 6 d.

^a *Ohne Angabe der Lastenzahl.*

[2503.] Item Johan Meiger hot ein schiff von 30 lesten. Constat 100 mr. Summa 10 sc. vor dy helfte us.

[2504.] Item Papengut hot ein schiff von 70 lesten. Constat 200 mr. Summa 20 sc. vor dy helfte in.

Item Wyllem Holgrym 3 terling. Constant^a £40 [gr.]. Summa 1 mr. 2 sc. 20 d.

^a *Folgt gestrichen xl mr. S[umma].*

[2505.] Item Wyllem Wyllemsson hot ein schiff von 60 lesten. Constat 120 mr. Summa ½ mr. vor dy helfte in.

Idem hot 200 salcz. Constat £20 [gr.]. Summa 13 sc. 10 d.

Item Clauues Johannisson 1 terling. Constat £28 [gr.]. Summa 3 f. 20 d.

[2506.] Item Albrecht Ludikensson hot ein schiff von 70 lesten. Constat £50 [gr.]. Summa 15 sc. 1 lot vor dy helfte in.

Item Peter Dornbeke 1 faz. Constat £10 [gr.]. Summa 1 f. 20 d.

Item Jacob Scherff 1 terling. Constat £18 [gr.]. Summa ½ mr.

Item Louwe 1 faz. Constat £38 [gr.]. Summa 1 mr.^a 1 sc. 10 d.

Item Lodewich Wuginchuzen 1 terling. Constat £6 [gr.]. Summa 4 sc.

Item Sywert von Hole 100 salcz. Constat £10 [gr.]. Summa 1 f. 20 d.

Item Heinrich Creginck 1 terling. Constat £25½ [gr.]. Summa 17 sc.

Item Arnolt Othe 1 terling. Constat £20 [gr.]. Summa 13 sc. 10 d.

Item Elar Lamside 200 salcz. Constat £21 [gr.]. Summa 23 sc. 10 d.

Item Heinrich vom Holcze 6 faz. Constant £42 [gr.]. Summa 1 mr. 4 sc.

Item Jacob Brothagen 1 terling. Constat £23 [gr.]. Summa 15 sc. 20 d.

^a Folgt gestrichen minus.

(S. 463)
[f. 231'] [2507.] Item Hannes Morder hot ein schiff von 20 lesten. Constat 30 mr. Summa ½ f. vor dy helfte in.

Idem hot an osemu[n]t. Constat 360 mr. Summa 3 mr.

[2508.] Item Be[r]nt Frolichiar hot ein schiff von 30 lesten. Constat 40 mr. Summa 4 sc. vor dy helfte us.

Idem hot an rocken. Constat 108 mr. Summa 21½ sc. 3 d.

[2509.] Item Johan Petersson hot ein schiff von 40 lesten. Constat £75 [gr.]. Summa 1 mr. 1 sc. vor dy helfte in.

Item Johan Gerdesson 1 terling. Constat £40 [gr.]. Summa 1 mr. 2 sc. 20 d.

Item Ditherich Johanisson 3 terling. Constant £50 [gr.]. Summa 1 mr. 9 sc. 10 d.

Item Johan Gisebrecht 1 terling. Constat £19 [gr.]. Summa ½ mr. 20 d.

Item Jacob Gerdesson 5 terling. Constant £60 [gr.]. Summa 1½ mr.^a 4 sc.

^a Folgt gestrichen Summa.

[2510.] Item Johan Ewerdesson hot ein schiff von 60 lesten. Constat £35 [gr.]. Summa 11½ sc. 5 d. vor dy helfte in.

Idem hot an salcz. Constat £20 [gr.]. Summa 13 sc. 10 d.

[2511.] Item Cuyper hot ein schiff von 50 lesten. Constat 40 mr. Summa 8 sc. vor dy helfte in.

Item Matis Blumenow 3 stücke vachis. Constat 51 mr. Summa 10 sc. 6 d.

Item Bertram Fredeking^a 15 tunen putter. Constant 32 mr. Summa 16 s.

^a Hs. Frederichking.

[2512.] Item Jacob Grubenhagen hot ein schiff von 16 lesten. Constat 20 mr. Summa 2 sc. vor dy helfte us.

Idem hot an rocken. Constat 40 mr. Summa 8 sc.

(S. 464)
[f. 232'] [2513.] Item Peter Ortman hot ein schiff von 100 lesten. Constat 200 mr. Summa 20 sc. vor dy helfte in.

Item Heinrich von Werden 3 terling. Constat £48 [gr.]. Summa 1 mr. 8 sc.

Item Hannes Drost 2 terling. Constant £44 [gr.]. Summa 1 mr. 5 sc. 10 d.

Item Nicolae 1 terling. Constat £41 [gr.]. Summa 1 mr. 3 sc. 10 d.

Item Heinrich von Holcze 1 faz. Constat £12 [gr.]. Summa 8 sc.

- [2514.] Item Ditherich Gerdesson hot ein schiff von 60 lesten. Constat £30 [gr.]. Summa 10 sc. vor dy helfte in.
Idem hot an gwand. Constat £8 [gr.]. Summa 4 sc. 40 d.
- [2515.] Item Bartholomeus Godewridesson hot ein schiff von 18 lesten. Constat £24 [gr.]. Summa 9 sc. 10 d. vor dy helfte in.
Item Jacob Wyllemsson 1 terling. Constat £14 [gr.]. Summa 9 sc. 10 d.
- [2516.] Item Ditherich Petersson hot ein schiff von 40 lesten. Constat £20 [gr.]. Summa 1 f. 10 d. vor dy helfte in.
Idem hot 150 salcz. Constat £9½ [gr.]. Summa 7 sc. 10 d.
- [2517.] Item Wyllem Coppinnsson hot ein schiff von 18 lesten. Constat £20 [gr.]. Summa ^a6½ sc.^a vor dy helfte in.
Idem hot 100 salcz. Constat £7 [gr.]. Summa ^b8 sc.^b
^{a-a} recte: 6 sc. 20 d. ^{b-b} recte: 4 sc. 20 d.
- [2518.] Item Hannes Haken hot ein schiff von 12 lesten. Constat 20 mr. Summa 2 sc. vor dy helfte us.
Idem hot an salcz, hoppen. Constat 80 mr. Summa 16 sc.
- [2519.] Item Schipper Brant hot ein schiff von 70 lesten. Constat 150 mr. Summa 15 sc. vor dy helfte in.
Idem hot 200 salcz. Constat £20 [gr.]. Summa 13 sc. 10 d.
- [2520.] Item Heine Thomasson hot ein schute von 16 lesten. Constat £10 [gr.]. Summa ½ f. 5^a d. vor dy helfte in.
Item Crouwer 200 salcz. Constant 72 mr. Summa 14 sc. 1 s.
^a recte: 10.
- (S. 465) [2521.] Item Johan von der Heide hot ein schiff von 100 lesten. Constat 200 mr. Summa 20
[f. 232'] sc. vor dy helfte in.
Item Ewerd Buck 2 tunen. Constant £27 [gr.]. Summa 19 sc.
Item Wedige Moser 1 terling. Constat £25 [gr.]. Summa 16 sc. 20 d.
Item Heinrich vom Holcze 1 terling, 1 faz. Constat £24 [gr.]. Summa 16 sc.
Item Godike Lenczendig 1 terling. Constat £18 [gr.]. Summa ½ mr.
Item Jacob Brothagen^a 2 terling. Constant £60 [gr.]. Summa 1½ mr. 4 sc.
Item Clauues Megedeberg 1 terling. Constat £20 [gr.]. Summa 13 sc. 10 d.
Item Laurencz Hadewardes 1 terling. Constat £22 [gr.]. Summa 14 sc. 10 d.
Item Cotman 9 bal comel. [Constat] £16½ [gr.]. Summa 11 sc.
^a Hs. Brothagen.
- [2522.] Item Bernt Ludikennsson hot ein schiff von 100 lesten. Constat 200 mr. Summa 20 sc. vor dy helfte^a in.
Item Wedige Moser 1 terling. Constat £23 [gr.]. Summa 15 sc. 10 d.
Item Ewerd Buck 2 faz, 2 tunen. Constat £35 [gr.]. Summa 21 sc. 20 d.
Item Costike von Borsten 1 terling. Constat £16 [gr.]. Summa 10 sc. 20 d.
Item Ylhorn 1 terling. Constat £17 [gr.]. Summa 11 sc. 10 d.
Item Heinrich vom Holcze 1 faz, 3^b bal comel. Constat £16 [gr.]. Summa 10 sc.
Item Arnolt Othe 1 terling. Constat £21 [gr.]. Summa 14 sc. 10 d.
Item Merthin Francke 1 terling. Constat £27 [gr.]. Summa 19 sc.
Item Reiner Eckeberg 3 faz. Constant £6 [gr.]. Summa 1 f.

Item Johan Jdillrig 1 terling. Constat £19 [gr.]. Summa ½ mr. 20 d.
 Item Cotman 1 terling. [Constat] £16 [gr.]. Summa 10 sc. 10^o d.
 Item Hann[e]s Nugendich 2 bal. Constant £24 [gr.]. Summa 16 sc.
 Item Degenert 1 terling. Constat £15 [gr.]. Summa 10 sc.
 Item Gerwin Cole 3 terling. Constant £50 [gr.]. Summa 1 mr. 9 sc. 10 d.
^a Folgt gestrichen us. ^b Folgt gestrichen faz. ^c recte: 20.

(S. 466) [2523.] Item Stheffen Harderwig hot ein schiff von 60 lesten. Constat 120 mr. Summa 1 mr.
 [f. 233^r] vor in und us.

Idem hot 1 terling. Constat £18 [gr.]. Summa^a ½ mr.
^a Folgt gestrichen 9 s.

[2524.] Item Ewerd Kenhorst hot ein schiff^a von 60 lesten. Constat 100 mr. Summa 10 sc.
 vor dy helfte in.

Item Jacub Heinensson 1 terling. Constat £24 [gr.]. Summa^b 12 s.^b
^a schiff fehlerhaft wiederholt. ^{b-b} recte: 16 sc.

[2525.] Item Meister Johan hot e[i]n schiff von 80 lesten. Constat 300 mr. Summa 5 f. vor
 dy helfte us.

Idem hot 4 last osemu[n]t, 30 last ther, 10 last asche, 1800 vagenschos, 2 last ole[y], 2
 last ysern, 200 clapperholz, 2 last mel. Constat 250 mr. Summa 2 mr. 2 sc.

[2526.] Item Andreues Bange hot ein schiff von 16 lesten. Constat 20 mr. Summa 2 sc. vor
 dy helfte in.

Idem hot 13 leste salcz. Constant 39 mr. Summa 8 sc. minus 6 d.

[2527.] Item Clauues von Santen hot ein schiff von 40 lesten. Constat £45 [gr.]. Summa 15
 sc. vor dy helfte in.

Idem hot 250 salcz. Constant £31 [gr.]. Summa 20 sc. 20 d.

[2528.] Item Hüge Peck hot ein schiff von 18 lesten. Constat £20 [gr.]. Summa 1 f. vor^a dy
 helfte in.

Idem hot 300 salcz. Constat £30 [gr.]. Summa 20 sc.
^a vor fehlerhaft wiederholt.

[2529.] Item Ranbolt Wigerdesson hot ein schiff von 60 lesten. Constat 150 mr. Summa 15
 sc. vor dy helfte in balast.

[2530.] Item Einwalt Schutte hot ein schute von 10 lesten. Constat 20 mr. Summa 2 sc. vor
 dy helfte us.

[2531.] Item Heinrich vom Bringke hot ein schiff von 24 lesten. Constat 30 mr. Summa ½ f.
 vor dy helfte us.

Idem hot an malcz. Constat 100 mr. Summa 20 sc.

(S. 467) [2532.] Item Cluffer hot ein schiff von 100 lesten. Constat 300 mr. Summa 5 f. vor dy helfte
 [f. 233^r] us.

Item her Herman Hytwelt 3 faz. Constant 300 mr. Summa 2½ mr.

Item Bertram von Putten 2 faz. Constant 125 mr. Summa 25 sc.

Item Berthehorn 1 tune. Constat 135 mr. Summa 1 mr. ½ f.

Item Herman Schurman 6 stücke vachis. Constant 90 mr. Summa 3 f.

Item Ewerd Buck an osemu[n]t, holcz. Constat 174 mr. Summa 1 mr. 11 sc. [minus] 6 d.

Item Peter von dem Wasser 22 leste asche. Constant 45 mr. Summa 9 sc.

Item Curd Palsat 10 stücke blyes. Constant 20 mr. Summa 4 sc.

[2533.] Item Coppin Lementsson hot ein schiff von 30 lesten. Constat 40 mr. Summa 4 sc. vor dy helfte in.

Idem hot 150 salcz. Constat £12 [gr.]. Summa 8 sc.

[2534.] Item Scharsouw hot ein schiff von 70 lesten. Constat 200 mr. Summa 20 sc. vor dy helfte us.

Idem hot an rocken, holcz. Constat 180 mr. Summa 1½ mr.

[2535.] Item Clauues Czabel hot ein schiff von 60 lesten. Constat 100 mr. Summa 10 sc. vor dy helfte us.

Idem hot an rocken, an holcz. Constat 156 mr. Summa *5 f. 6 d.^a

^{a-a} recte: 5 f. 1 sc. 6 d.

[2536.] Item Johan Heinrichesson hot ein schiff von 60 lesten. Constat 100 mr. Summa 10 sc. vor dy helfte us.

Idem hot an holcz, ther, rocken. Constant 184 mr. Summa 1½ mr. 2 s.

[2537.] Item Ludike Ralle hot ein schiff von 60 lesten. Constat 130 mr. Summa 13 sc. vor dy helfte us.

Idem hot an mel. Constat 216 mr. Summa^a 1½ mr. 7 sc. 6 d.

^a Summa fehlerhaft wiederholt.

[2538.] Item Groffe Gert hot ein schiff von 12 lesten. Constat 12 mr. Summa 3 s. vor dy helfte us.

Idem hot an malcz. Constat 60 mr. Summa ½ mr.

(S. 468)
[f. 234']

[2539.] Item Peter Scharpe hot vorpfund ein schiff. Constat 40 mr. Summa 4 sc. vor dy helfte in.

Idem hot 18 leste salcz. Constant^a 98 mr. Summa 17½^b sc. 3 d.

^a Folgt gestrichen 1 (50). ^b recte: 19½.

[2540.] Item Lam Boysson hot ein schiff von 70 lesten. Constat 120 mr. Summa ½ mr. vor dy helfte in.

Idem hot 400 salcz. Constat £20 [gr.]. Summa 13 sc. 10 d.

[2541.] Item Frederich Rodolffesson hot ein schiff von 70 lesten. Constat 200 mr. Summa 20 sc. vor dy helfte us.

Idem hot an holcz, ther. Constat 130 mr. Summa 1 mr. 2 sc.

[2542.] Item Ewerd Hermannsson hot ein schiff von 60 lesten. Constat £40 [gr.]. Summa 13 sc. 10 d. vor dy helfte in.

Idem hot an salcz. Constat £13 [gr.]. Summa 8 sc. 10^a d.

^a recte: 20.

[2543.] Item Alde Bolcze hot ein schiff von 100 lesten. Constat 140 mr. Summa ½ mr. 2 sc. vor dy helfte us.

Idem hot an vagenschos, ther. Constat 220 mr. [Summa] 1½ mr. 8 sc.

[2544.] Item Clauues Johannisson hot ein schiff von 70 lesten. Constat 200^a mr. Summa 20 sc. vor dy helfte in.

Idem hot 350 salcz. Constat 128 mr. Summa 1 mr. ½ f. 6 d.

^a vj^c (600) zu ij^c (200) korrigiert.

[2545.] Item Matis Crabe hot ein schiff von 16 lesten. Constat 20 mr. Summa 2 sc. vor dy helfte in.

Idem hot 13 leste salcz. Constat 78 mr. Summa 15 sc. 18 d.

[2546.] Item Westhoff hot ein schiff von 20 lesten. Constat 30 mr. Summa ½ f. vor dy helfte in.

(S. 469)
[f. 234^r] [2547.] [Item] Frederich Bertholdesson hot ein schiff von 100 lesten. Constat 250 mr. Summa 1 mr. 1 sc. vor dy helfte in.

Item Herman Schurman 3 terling, 2 faz. Constat £92 [gr.]. Summa 2½ mr. 1 sc. 10 d.

Item Ewerd Buck 1 tune. Constat £12 [gr.]. Summa 8 sc.

Item Balk 1 terling. Constat £15 [gr.]. Summa 10 sc.

Item Gerlach Holczeste 1 terling. Constat £18 [gr.]. Summa ½ mr.

Item Plonius Propike 1 terling. Constat £20 [gr.]. Summa 13 sc. 10 d.

Item Hannes von dem Brele 2 bal comel. Constat £30 [gr.]. Summa 20 sc.

Item Hegedorn 1 terling. Constat £15 [gr.]. Summa 10 sc.

Item Fycke Hinberg 100 salcz. Constat £10 [gr.]. Summa 7 sc.

[2548.] Item Burouw hot ein schiff von 100 lesten. Constat £50 [gr.]. Summa ½ mr. 6 sc. vor dy helfte in.

Item Herman Schurman 1 terling. Constat £18 [gr.]. Summa ½ mr.

Item Gerlach Holczeste 1 terling. Constat £19 [gr.]. Summa ½ mr. 20 d.

(S. 470)
[f. 235^r] [2549.] Item Clauues von Santen^a

Item Curd Cnoff 1 terling. Constat £15 [gr.]. Summa 10 sc.

^a *Eintragung bricht ab.*

[2550.] Item Peter Wyllemhagen^a. Constat 100 mr. Summa 10 sc. vor dy helfte in.

Idem hot an salcz. Constat 28 mr. Summa 5 sc. 18 d.

^a *Angabe des Schiffstyps sowie der Lastenzahl fehlt.*

[2551.] Item Hennyng Treptouw hot ein schiff von 100 lesten. Constat 500 mr. Summa 2 mr. 2 sc. vor dy helfte us.

Idem hot an holcz, ther, asche. Constat 300 mr. Summa 2½ mr.

[2552.] Item Peter Johannisson hot ein schiff von^a 120 mr. Summa 1 mr. [us und in].

Idem hot 200 salcz. Constat £21 [gr.]. Summa 14 sc.

Item Ewerd Buck 2 tunen. Constat £18 [gr.]. Summa ½ mr.

Item Plonius Propike 1 terling. Constat £11 [gr.]. Summa 8 sc.

^a *Abgabe der Lastenzahl fehlt.*

(S. 471)
[f. 235^v] [2553.] Item Michel Starke hot ein schiff von 20 lesten. Constat 30 mr. Summa ½ f. vor dy helfte in.

[Item] Ludike Swarcze an cabelgarn, hannef. Constat 70 mr. Summa 14 sc.

[2554.] Item Jsebrant Frederichesson hot ein schute von 10 lesten. Constat 20 mr. Summa 2 sc. vor dy helfte in.

Idem hot an drat, putter. Constat 48 mr. Summa 9½ sc. 3 d.

[2555.] Item Merthin von Waren hot ein schiff von 10 lesten. Constat 10 mr. Summa 1 sc. vor dy helfte us.

[2556.] Item Clauues Wrede hot ein schiff von 20 lesten. Constat 30 mr. Summa ½ f. vor dy helfte in.

Idem hot 20 leste salcz. Constant 120 mr. Summa 1 mr.

[2557.] Item Heine Dach hot ein schiff von 30 lesten. Constat^a 60 mr. Summa 1 f. vor dy helfte in.

Idem hot 100 salcz. Constat £8 [gr.]. Summa 5 sc. 10 d.

^a *Hs.* Constant.

[2558.] Item Hannes Femerling hot ein schiff von 12 lesten. Constat 30 mr. Summa ½ f. vor dy helfte in.

Idem hot 13 leste salcz. Constat^a 88 mr. Summa 17 sc. 18 d.

^a Constat *fehlerhaft wiederholt*.

[2559.] Item Schulte hot ein schiff von 20 lesten. Constat 24 mr. Summa 6 s. vor dy helfte in.

Idem hot 4 stücke vachis. Constat 40 mr. Summa 8 sc.

Item Hannes Teger 16 cap hannef. Constat 6 mr. Summa 3 s.

Item Jurge Swarcze an cabelgarn. Constat 13 mr. Summa 7^a s.

^a *recte*: 6½.

(S. 472)
[f. 236']

[2560.] Item Detmer von Jngeren hot ein schiff von^a 300 mr. Summa 2½ mr. vor dy helfte in.

Item Albrecht 1 terling. Constat £12 [gr.]. Summa 8 sc.

^a *Angabe der Lastenzahl fehlt*.

[2561.] Item Clauues Desting hot ein schute von 10 lesten. Constat 12 mr. Summa 3 s. vor dy helfte us.

Idem hot an malcz. Constat 80 mr. Summa 16 sc.

[2562.] Item Clauues Brothagen hot ein schiff von 30 lesten. Constat 80 mr. Summa 8 sc. vor dy helfte in.

Item Jacob Brothagen 2 faz. Constant 172^a mr. Summa ^b1½ mr.^b

Item Wedige Moser 1 tune. Constat 65 mr. Summa 13 sc.

Item Gobel Bresme 1 tune, 1 stücke vachis. Constat 172 mr. Summa ^{b1}1 mr. 8 sc.^b

Item Arnolt Winkel 1 faz. Constat 120 mr. Summa 1 mr.

Item Jacob Norenberg an werk. Constat 28 mr. Summa 5½ sc. 3 d.

Item Jurge Swarte an hannef, cabelgarn. Constat 60 mr. Summa ½ mr.

^a lxxij^c *geschrieben*. ^{b-b} *recte*: 1½ mr. minus 4 s.

[2563.] Item Hannes Durchdasholz hot ein schiff von 40 lesten. Constat 60 mr. Summa 1 f. vor dy helfte in.

Item Frederich Vachouw an honig, vachis, meth. Constant 58 mr. Summa 11½ sc. 3 d.

(S. 473)
[f. 236']

[2564.] Item Clauues Fredelant hot ein schiff von 100 lesten. Constat 300 mr. Summa 5 f. vor dy helfte us.

Item Heinrich 1000 holcz, 18 last asche. Constat 100 mr. Summa 20 sc.

Item Herman Hytwalt an vachis. Constat 150 mr. Summa 5 f.

Item Peter von dem Wasser 15 last asche. Constat 50 mr. Summa 10 sc.

Item Clauues Dergarde 6 last asche. Constat 24 mr. [Summa 12 s.].

Item Herman Drost 6 stücke vachis. Constat 80 mr. Summa 16 sc.

Item Berthehorn 1 tune. Constat 268 mr. Summa 2 mr. 5½ sc. 3 d.

[2565.] Item Herman Schoff hot ein schiff von 100 lesten. Constat 350 mr. Summa 5 f. 5 sc. vor dy helfte us.

[Item] Plonius 400 weysse. Constat 48 mr. Summa 9 sc. 18 d.

Item Herman Hytwelt an vachis. Constat 150^a mr. Summa 5 f.

^a Hs. ij (1½) statt richtig ij^c (150).

[2566.] Item Herman Sokelant hot ein schiff von 20 lesten. Constat 20 mr. Summa 2 sc. vor dy helfte us.

Item Reymer von Ruden an malcz, an delen. Constat 40 mr. Summa 8 sc.

[2567.] Item Clauues Moninck hot ein schiff von 20 lesten. Constat 40 mr. Summa 4 sc. vor dy helfte us.

Idem hot an mel, salcz. Constat 87 mr. Summa 17 sc. 1 s.

[2568.] Item Clauues von Wuzen hot ein schiff von 20 lesten. Constat 60 mr. Summa 1 f. vor dy helfte in.

Item Hannes Brothagen 13 stucke vachis. Constat 120 mr. Summa 1 mr.

Item Godike Lenczendig 3 stucke vachis. Constant 31 mr. Summa 1 f. 6 d.

(S. 474)
[f. 237^r]

[2569.] Item Tydeman von der Mole hot ein schiff von 40 lesten. Constat 80 mr. Summa 8 sc. vor dy helfte us.

Idem hot an malcz. Constant 120 mr. Summa 1 mr.

[2570.] Item Clauues Stocke hot ein schiff von 16 lesten. Constat 25 mr. Summa 2½ sc. vor dy helfte us.

Idem hot an malcz. Constat 91 mr. Summa 3 f. 6 d.

[2571.] Item Marquart Wyl[s]terman hot ein schiff von 20 lesten. Constat 30 mr. Summa ½ f. vor dy helfte in.

Idem hot an salcz. Constat 58 mr. Summa 9½^a sc. 3 d.

^a recte: 11½.

[2572.] Item Clauues Schonewalt hot ein schiff von 100 lesten. Constat 100 mr. Summa 10 sc. vor dy helfte in.

[2573.] Item Ludike Melchin hot ein schiff von 22 lesten. Constat 50 mr. Summa 5 sc. vor dy helfte in.

Idem hot 22 last salcz. Constat 66 mr. Summa 13 sc. 6 d.

[2574.] Item Oleff Bosman hot ein schiff von 12 lesten. Constat 60 mr. Summa 1 f. vor dy helfte in.

Idem hot 28 leste osemu[n]t. Constant 104 mr. Summa 21 sc. minus 6 d.

[2575.] Item Peter von Russen hot ein schiff von 100 lesten. Constat 300 mr. Summa 15 sc. vor dy helfte in.

Item Jon Hyssam 2 terling. Constat £20 [gr.]. Summa 13 sc. 20^a d.

Item Hannes Mekelwelt 1 terling. Constat £11 [gr.]. Summa 11^b sc. 10 d.

Item Jon Suthun^c 6 terling. Constant 200 mr. Summa 1½ mr. 4 sc.

Item Wyllem Hudson 1 terling. Constat £18 [gr.]. Summa ½ mr.

Item Hannes Frye 1 terling. Constat £12 [gr.]. Summa 8 sc.

^a recte: 20. ^b recte: 7. ^c Swthun zu Suthun korrigiert.

(S. 475)
[f. 237^r]

[2576.] Item Wolter Polman hot ein schiff von 100 lesten. Constat 120 mr. Summa ½ mr. vor dy helfte in.

Idem hot 1 terling. Constat 26 mr. Summa 13 s.

Item Jon Lutkol 3 terling. Constat £33 [gr.]. Summa 22 sc.

[2577.] Item Ditherich Welige hot ein schiff von 100 lesten. Constat £50 [gr.]. Summa ½ mr. 5 sc. 6 d. vor dy helfte in.

Idem hot 10 terling. Constat £95 [gr.]. Summa [2½ mr. 3 sc. 10 d.].

[2578.] Item Hannes Morter hot ein schiff von 20 lesten. Constat 30 mr. Summa ½ f. vor dy helfte us.

Idem hot an malcz, rocken. Constat 110 mr. Summa 22 sc.

[2579.] Item Thomas Grey hot ein schiff von 70 lesten. Constat £80 [gr.]. Summa 1 mr. 2½ sc. 20 d. vor dy helfte in.

Idem hot an gwande. Constat £140 [gr.]. Summa 3½ mr. 9 sc. 10 d.].

[2580.] Item Clauues Ludikensson hot ein schiff von 100 lesten. Constat 200 [mr.]. Summa 20 sc. vor dy helfte in.

Idem hot 3 terling. Constat^a £24 [gr.]. Summa 16 sc.

^a Constat *fehlerhaft wiederholt*.

[2581.] Item Thomas Fogeler hot ein schiff von 60 lesten. Constat £20 [gr.]. Summa 6½ sc. vor dy helfte in.

Idem hot an gwande. Constat £400 [gr.]. Summa 11 mr. 2½ sc. 5 d.].

[2582.] Item Jacub Selander hot ein schiff von 12 lesten. Constat 16 mr. Summa 4 s. vor dy helfte us.

Idem hot an mel, salcz. Constat 60 mr. Summa ½ mr.

(S. 476)
[f. 238']

[2583.] Item Othe Lange hot ein schiff von 60 lesten. Constat 120 mr. Summa ½ mr. vor dy helfte in.

Item Wyllem Hundertpfund^a 2 terling. Constat £20 [gr.]. Summa 13 sc. 10 d.

Item Rytschort Brumby 2 terling. Constat £28 [gr.]. Summa 16 sc.

Item Jon Saluis 5 terling. Constat £80 [gr.]. Summa 2 mr. 5 sc. 10 d.

^a *Hs.* Hundertlb.; *vgl. Nr. 582.*

[2584.] Item Peter Sasse hot ein schiff von 10 lesten. Constat 20 mr. Summa 2 sc. vor dy helfte in.

[2585.] Item Hannes Junge hot ein schiff von 18 lesten. Constat 26 mr. Summa ^a2½ sc.^a vor dy helfte us.

Idem hot an mel. Constat 62 mr. Summa ½ mr. 1 s.

^{a-a} *recte*: 2½ sc. 3 d.

[2586.] Item Clauues Wesent hot ein schiff von 40 lesten. Constat 100 mr. Summa 10 sc. vor dy helfte in.

Item Johan Clauuesson 1 terling. Constat £13 [gr.]. Summa 8 sc. 20 d.

[2587.] Item Jacub Tappe hot ein schiff von 10 lesten. Constat 12 mr. Summa 3 s. vor dy helfte us.

Idem hot an salcz. Constat 60 mr. Summa ½ mr.

[2588.] Item Johan vom Hamme hot ein schiff von 12 lesten. Constat 20 mr. Summa 2 sc. vor dy helfte us.

Idem hot an malcz. Constat 70 mr. Summa 14 sc.

- (S. 477)
[f. 238^v] [2589.] Item Oleff Trumme hot ein schiff von 30 lesten. Constat 40 mr. Summa 4 sc. vor dy helfte in.
Idem hot 22 leste osemunt. Constat 264 mr. Summa 2 mr. 5 sc. minus 6 d.
- [2590.] Item Clauues Meine hot ein schiff von 10 lesten. Constat 12 mr. Summa 3 s. vor dy helfte us.
Idem hot an malcz. Constat 30 mr. Summa 1 f.
- [2591.] Item Curd Ruplo hot ein schiff von 12 lesten. Constat 16 mr. Summa 4 s. vor dy helfte us.
Idem hot an salcz, mel. Constat 50 mr. Summa 10 sc.
- [2592.] Item Bertolt Cok hot ein schiff von 20 lesten. Constat 30 mr. Summa ½ f. vor dy helfte us.
Idem hot an delen, asche. Constat 20 mr. Summa 4 sc.
- [2593.] Item Jsebrant Frederichesson hot ein schute von 12 lesten. Constat 20 mr. Summa 2 sc. vor dy helfte us.
Idem hot an ther, delen. Constat 25 mr. Summa 5 sc.
- [2594.] Item Johan Deboldeson hot ein schiff von 30 lesten. Constat 55 mr. Summa 5½ sc. vor dy helfte us.
Idem hot an ther, rocken. Constat 148 mr. Summa ^a5 f.^a
^{a-a} recte: 5 f. minus 1 s.
- [2595.] Item Tydeke Strelouw hot ein schiff von 12 lesten. Constat 20 mr. Summa 2 sc. vor dy helfte us.
Idem hot an rocken. Constat 50 mr. Summa 10 sc.
- [2596.] Item Marquart Wilsterman hot ein schiff von 20 lesten. Constat 30 mr. Summa ½ f. vor dy helfte us.
Idem hot an rocken. Constat 90 mr. Summa 3 f.
- [2597.] Item Johan Brun hot ein schiff von 16 lesten. Constat 20 mr. Summa 2 sc. vor dy helfte us ballast.
- (S. 478)
[f. 239^v] [2598.] Item Hannes Hup hot ein schiff von 70 lesten. Constat 180 mr. Summa 3 f. vor dy helfte us.
Idem hot an rocken. Constat 177 mr. Summa 1½^a mr. 11 sc. 1 s.
^a recte: 1.
- [2599.] Item Michel Crabbe hot ein schiff von 12 lesten. Constat 16 mr. Summa 4 s. vor dy helfte us.
Idem hot an salcz. Constat 20 mr. Summa 4 sc.
- [2600.] Item Ludike von Damen hot ein schiff von 16 lesten. Constat 20 mr. Summa 2 sc. vor dy helfte us.
Idem hot an delen. Constant 20 mr. Summa 4 sc.
- [2601.] Item Hannes Loze hot ein schiff von 10 lesten. Constat 12 mr. Summa 3 s. vor dy helfte us.
Idem hot an delen. Constant 15 mr. Summa ½ f.
- [2602.] Item Rytschart Wiger hot ein schiff von 100 lesten. Constat 200 mr. Summa 20 sc. vor dy helfte us.

Idem hot an rocken, weysse. Constat 308 mr. Summa 2½ mr. 4 s.

[2603.] Item Jlias Heinrichesson hot ein schiff von 30 lesten. Constat £20 [gr.]. Summa 6½ sc. 5 d. vor dy helfte us.

Idem hot an rocken, ther. Constat 180 mr. Summa 1½ mr.

[2604.] Item Laurencz Kop hot ein schiff von 10 lesten. Constat 10 mr. Summa 1 sc. vor dy helfte us.

Idem hot an mel. Constat 40 mr. Summa 8 sc.

[2605.] Item Hüge Peck hot ein schiff von^a £20 [gr.]. Summa 6½ sc. 5 d. vor dy helfte us.

Idem hot an rocken, ther. Constat 93 mr. Summa 18½ sc. 3 d.

^a *Angabe der Lastenzahl fehlt.*

[2606.] Item Schipper Karl hot ein schute von 10 lesten. Constat 12 mr. Summa 3 s. vor dy helfte us.

Idem hot an rocken. Constat 60 mr. Summa ½ mr.

(S. 479)
[f. 239^v]

[2607.] Item Clauues Rabe hot ein schiff von 40 lesten. Constat 90 mr. Summa 9 sc. vor dy helfte us.

Idem hot an weysse, rocken. Constat 96 mr. Summa 19 sc. 6 d.

[2608.] Item Hannes Femerling hot ein schiff von 20 lesten. Constat 30 mr. Summa ½ f. vor dy helfte us ballast.

[2609.] Item Johan Came hot ein schiff von 30 lesten. Constat 50 mr. Summa 5 sc. vor dy helfte us.

Idem hot an rocken, ther. Constat 180 mr. Summa 1½ mr.

[2610.] Item Ditherich Gerdesson hot ein schiff von 70 lesten. Constat £30 [gr.]. Summa 10 sc. vor dy helfte us.

Idem hot an asche, holcz, ther. Constat 120 mr. Summa 1 mr.

[2611.] Item Wolter Lubertesson hot ein schiff von 80 lesten. Constat 100 mr. Summa 10 sc. vor dy helfte us.

Idem hot an holcz, ther, rocken. Constat 182 mr. Summa 1½ mr. 1 s.

[2612.] Item Wyllem Wyllemsson hot ein schiff von 70 lesten. Constat 120 mr. Summa ½ mr. vor dy helfte us.

Idem hot an holcz, rocken. Constat 140 mr. Summa 1 mr. 4 sc.

[2613.] Item Olrik Jacobeson hot ein schiff von 40 lesten. Constat 60 mr. Summa 1 f. vor dy helfte us.

Idem hot an holcz, ther. Constat 90 mr. Summa 3 f.

[2614.] Item Junge Boydesson hot ein schiff von 60 lesten. Constat 100 mr. Summa 10 sc. vor dy helfte us.

Idem hot an holcz, asche. Constat 160 mr. Summa 1 mr. 8 sc.

[2615.] Item Clauues Worm hot ein schiff von 100 lesten. Constat 300 mr. Summa 5 f. vor dy helfte us.

Idem hot an rocken, holcz, asche. Constat 120 mr. Summa 1 mr.

(S. 480)
[f. 240^v]

[2616.] Item Johan Petersson hot ein schiff von 70 lesten. Constat £75 [gr.]. Summa 25 sc. vor dy helfte us.

Idem hot an holcz, rocken, ther. Constat 200 mr. Summa 1½ mr. 4 sc.

[2617.] Item Johan von Vnden hot ein schiff von 60 lesten. Constat £33 [gr.]. Summa 11 sc. vor dy helfte us.

Idem hot an holcz, ther. Constat 120 mr. Summa 1 mr.

[2618.] Item Wyllem Coppinsson hot ein schiff von 40 lesten. Constat £20 [gr.]. Summa 6½ sc. 5 d. vor dy helfte us.

Idem hot an ther, holcz. Constat 60 mr. Summa ½ mr.

[2619.] Item Matis Blok hot ein schiff von 40 lesten. Constat 80 mr. Summa 8 sc. vor dy helfte us.

Idem hot an holcz, ther. Constat 50 mr. Summa 10 sc.

[2620.] Item Johan Wyllemsson hot ein schiff von 30 lesten. Constat 100 mr. Summa 10 sc. vor dy helfte us.

Idem hot an asche, ther, holcz. Constat 122 mr. Summa 1 mr. 1 s.

[2621.] Item Arnolt^a von der Auster hot ein schiff von 100 lesten. Constat 200 mr. Summa 20 sc. vor dy helfte us.

Idem hot an holcz, asche, rocken. Constant 140 mr. Summa 1 mr. 4 sc.

^a Hs. Arnort.

[2622.] Item Czilken Vors hot ein schiff von 30 lesten. Constat £18 [gr.]. Summa 1 f. vor dy helfte us.

Idem hot an holcz, rocken. Constat 145 mr. Summa 1 mr. 5 sc.

[2623.] Item Clauues Johannisson hot ein schiff von 80 lesten. Constat 200 mr. Summa 20 sc. vor dy helfte us.

Idem hot an holcz, ther. Constat 130 mr. Summa 1 mr. 2 sc.

[2624.] Item Jon Ingelisson hot ein schiff von 40 lesten. Constat 50 mr. Summa 5 sc. vor dy helfte us.

Idem hot an osemunt, weysse. Constat 160 mr. Summa 1 mr. 8 sc.

(S. 481
[f. 240^r])

[2625.] Item Bertram Ekebrechtson hot ein schiff von 18 lesten. Constat 50 mr. Summa ^a5 sc. ^b10 d. ^a vor dy helfte us.

Idem hot an rocken, holcz. Constat 75 mr. Summa 15 sc.

^{a-a} recte: 5 sc. ^b sc. fehlerhaft wiederholt.

[2626.] Item Peter Peck hot ein schiff von 30 lesten. Constat 40 mr. Summa 4 sc. vor dy helfte us.

Idem hot an holcz. Constat 40 mr. Summa 8 sc.

[2627.] Item Michel Starke hot ein schiff von 20 lesten. Constat 30 mr. Summa ½ f. vor dy helfte us.

Idem hot an malcz. Constat 90 mr. Summa 3 f.

[2628.] Item Brunigesson hot ein schiff von 90 lesten. Constat £45 [gr.]. Summa 16½^a sc. vor dy helfte us.

Idem hot an delen, ysern. Constat 220^b mr. Summa 2 mr. minus 4 sc.

^a recte: 15. ^b Hs. ij xx statt richtig ij^c xx.

[2629.] Item Schipper Jacub hot ein schiff von 10 lesten. Constat 10 mr. Summa 1 sc. vor dy helfte in.

Idem hot an pherd, putter. Constat 40 mr. Summa 8 sc.

[2630.] Item Wyllem Pro hot ein schiff von 40 lesten. Constat £20 [gr.]. Summa 1 f. 20 d. vor dy helfte us.

Idem hot an rocken, holcz. Constat 80 mr. Summa 16 sc.

[2631.] Item Bybouw hot ein schiff von 30 lesten. Constat 60 mr. Summa 1 f. vor dy helfte us.

Idem hot an blye, malcz. Constat 240 mr. Summa 2 mr.

[2632.] Item Ewerd Hermansson hot ein schiff von 40 lesten. Constat £40 [gr.]. Summa 13 sc. 10 d. vor dy helfte us.

Idem hot an asche, pichk, holcz. Constat 200 mr. Summa 1½ mr. 4 sc.

[2633.] Item Hekethuzen hot ein schiff von 16 lesten. Constat 20 mr. Summa 2 sc. vor dy helfte us.

Idem hot an holcz. Constat 40 mr. Summa 8 sc.

(S. 482)
[f. 241']

[2634.] Item Peter Rabe hot ein schute von 12 lesten. Constat 14 mr. Summa 3½ s. vor dy helfte us.

Idem hot an rocken. Constat 40 mr. Summa 8 sc.

[2635.] Item Clauues Curdes hot ein schiff von 100 lesten. Constat 250 mr. Summa 1 mr. 1 sc. vor dy helfte us.

Idem hot an ther, rocken, holcz. Constat 400 mr. Summa 3 mr. 8 sc.

[2636.] Item Hagemeister hot ein schiff von 100 lesten. Constat 230 mr. Summa 23 sc. vor dy helfte us.

Idem hot an weysse, holcz, asche. Constat 300 mr. Summa 2½ mr.

[2637.] Item Arnolt Henrichesson hot ein schiff von 23 lesten. Constat 40 mr. Summa 4 sc. vor dy helfte in.

Idem hot 23 leste salcz. Constat 138 mr. Summa 1 mr. 9 s.

[2638.] Item Hannes vom Zee hot ein schiff von 18 lesten. Constat 20 mr. Summa 2 sc. vor dy helfte us.

Idem hot an delen, mel. Constat 60 mr. Summa ½ mr.

[2639.] Item Arnolt von der Borger hot ein schiff von 30 lesten. Constat 60 mr. Summa 1 f. vor dy helfte in.

Idem hot an hude, werk. Constant 100 mr. Summa 20 sc.

[2640.] Item Thomas Johannison hot ein schiff von 30 lesten. Constat 60 mr. Summa 1 f. vor dy helfte us.

Idem hot an rocken. Constat 132 mr. Summa 1 mr. 6 s.

[2641.] Item Clauues Brothagen hot ein schiff von 30 lesten. Constat 60 mr. Summa 1 f. vor dy helfte us.

Idem hot an salcz, hoppen. Constat 120 mr. Summa 1 mr.

[2642.] Item Tydike Scholcze hot ein schiff von 30 lesten. Constat 50 mr. Summa 5 sc. vor dy helfte us.

Idem hot an malcz, delen. Constat 70 mr. Summa 14 sc.

- (S. 483)
[f. 241^v] [2643.] Item Johan Ryman hot ein schiff von 30 lesten. Constat 60 mr. Summa 1 f. vor dy helfte us.
Idem hot an holcz, ther. Constat 50 mr. Summa 10 sc.
- [2644.] Item Bralsdorp hot ein schiff von 10 lesten. Constat 15 mr. Summa 1 lot vor dy helfte us.
Idem hot an mel, delen. Constat 50 mr. Summa 10 sc.
- [2645.] Item Jesse hot ein schiff von 18 lesten. Constat 20 mr. Summa 2 sc. vor dy helfte in.
Idem hot an bantholcz, visch. Constat 12 mr. Summa 6 s.
- [2646.] Item Marquart Rost hot ein schiff von 20 lesten. Constat 30 mr. Summa ½ f. vor dy helfte us.
Idem hot an hoppen. Constat 40 mr. Summa 8 sc.
- [2647.] Item Heinrich Went^a.
Item Plonius Propike 1 terling. Constat £17 [gr.]. Summa 11 sc. 10 d.
Item Wyllem Alberge 5 terling. Constant 200 mr. Summa 1½ mr. 9^b s.
^a Eintragung bricht ab. ^b recte: 10.
- [2648.] Item Lodewich Schroder^a.
Item Cotman 1 terling. Constat £30 [gr.]. Summa 20 sc.
Item Albrecht 1 terling. Constat £24 [gr.]. Summa 16 sc.
^a Eintragung bricht ab.
- (S. 484)
[f. 242^r] [2649.] Item Michel Gerlach hot ein schiff von 20 lesten. Constat 30 mr. Summa ½ f. vor dy helfte us.
Idem hot an malcz. Constant 80 mr. Summa 16 sc.
- [2650.] Item Andreues Card hot ein schiff von 20 lesten. Constat 10 mr. Summa 1 sc. vor dy helfte us.
Idem hot an malcz, hoppen. Constat 55 mr. Summa 11 sc.
- [2651.] Item Clauues Schucheman hot ein schiff von 16 lesten. Constat 20 mr. Summa 2 sc. vor dy helfte us.
Idem hot an rocken. Constat 60 mr. Summa ½ mr.
- [2652.] Item Johan Sachze hot ein schiff von 40 lesten. Constat 70 mr. Summa 7 sc. vor dy helfte us.
Idem hot an mel. Constat 375 mr. Summa 3 mr. 1^a sc.
^a recte: 3.
- [2653.] Item Laurencz Ebbenson hot ein schiff von 20 lesten. Constat 30 mr. Summa ½ f. vor dy helfte in.
Idem hot an drat, putter. Constant 60 mr. Summa ½ mr.
- [2654.] Item Wülleff hot ein schiff von 12 lesten. Constat 20 mr. Summa 2 sc. vor dy helfte us.
Idem hot an delen, weysse. Constat 62 mr. Summa ½ mr. 1 s.
- [2655.] Item Clauues Schuneman hot ein schute von 10 lesten. Constat 12 mr. Summa 3 s. vor dy helfte us.
Idem hot an delen, salcz. Constat 20 mr. Summa 4 sc.

[2656.] Item Jacob Crok hot ein schiff von 20 lesten. Constat 30 mr. Summa $\frac{1}{2}$ f. vor dy helfte in.

Idem hot an gwande. Constat £26 [gr.]. Summa 17 sc. 10 d.

[2657.] Item Oleff Trumme hot ein schiff von 30 lesten. Constat 40 mr. Summa 4 sc. vor dy helfte us.

Idem hot an rocken. Constat 99 mr. Summa 20 sc. minus 6 d.

(S. 485)
[f. 242^r]

[2658.] Item Heinrich Merchin hot ein schiff von 12 lesten. Constat 16 mr. Summa 4 s. vor dy helfte us.

Idem hot an malcz. Constat 54 mr. Summa 11 sc. minus 6 d.

[2659.] Item Wyllem Orlich hot ein schute von 10 lesten. Constat 8 mr. Summa 2 s. vor dy helfte us.

Idem hot an salcz, bires. Constat 30 mr. Summa 1 f.

[2660.] Item Arnolt Schulte hot ein schiff von 18ⁿ lesten. Constat 20 mr. Summa 2 sc. vor dy helfte us.

Idem hot an malcz. Constat 40 mr. Summa 8 sc.

^a *vvijij zu xvijij (18) korrigiert.*

[2661.] Item Schipper Jesse hot ein schute von 12 lesten. Constat 20 mr. Summa 2 sc. vor dy helfte us.

Idem hot an salcz, hoppen, Constat 45 mr. Summa 9 sc.

[2662.] Item Radike Cnyff hot ein schiff von 10 lesten. Constat 15 mr. Summa 1 lot vor dy helfte us.

Idem hot an salcz. Constat 30 mr. Summa 1 f.

[2663.] Item Hannes Wrake hot ein schiff von 10 lesten. Constat 16 mr. Summa 4 s. vor dy helfte us.

Idem hot an holcz. Constat 20 mr. Summa 4 sc.

[2664.] Item Hannes von dem Bruche hot ein schiff von 10 lesten. Constat 16 mr. Summa 4 s. vor dy helfte us.

Idem hot an holcz, ther. Constat 40 mr. Summa 8 sc.

[2665.] Item Thomas Fogeler hot ein schiff von 40 lesten. Constat £20 [gr.]. Summa $6\frac{1}{2}$ sc. 10 d. vor dy helfte us.

Idem hot 550 weysse, 1600 holcz, a[s]che. Constat 102 mr. Summa 20 sc. 1 s.

(S. 486)
[f. 243^r]

[2666.] Item Themmchen hot ein schiff von 120 lesten. Constat 700 mr. Summa $2\frac{1}{2}$ mr. 5^a sc. vor dy helfte us.

Idem hot an holcz, vachis. Constat $203\frac{1}{2}$ mr. Summa $1\frac{1}{2}$ mr. 5 sc. minus 9 d.

^a *recte: 10.*

[2667.] Item Frederich Wrecht hot ein schiff von 16 lesten. Constat 20 mr. Summa 2 sc. vor dy helfte us.

Idem hot an ba[n]tholcz. Constat 12 mr. Summa 6 s.

[2668.] Item Johan von der Weine hot ein schiff von 100 lesten. Constat 400 mr. Summa $1\frac{1}{2}$ mr. 4 sc. vor dy helfte us.

Idem hot an asche, holcz. Constat 150 mr. Summa 5 f.

Idem hot 18 last weysse. Constat 130 mr. Summa 1 mr. 2 sc.

[2669.] Item Hosang^a [hot ein schiff von 100 lesten. Constat 400 mr. Summa 1½ mr. 4 sc. vor dy helfte in].

Item Wyllem Gerdesson 1 terling. Constat £26 [gr.]. Summa 7^b sc. 10 d.

Item hot 200 salcz, 2 quarter. Constant £27 [gr.]. Summa 3 f.

Item Hannes Byler 1 terling. Constat £20 [gr.]. Summa 13 sc. 10 d.

^a Eintragung bricht ab. Vervollständigt aus Nr. 828. ^b recte: 17.

(S. 487)
[f. 243^v]

[2670.] Item Johan Papengut hot ein schiff von 90 lesten. Constat 200 mr. Summa 20 sc. vor dy helfte us.

Idem hot an rocken. Constat 200 mr. Summa 1½ mr. 4 sc.

[2671.] Item Peter Struch hot ein schiff von 8 lesten. Constat 10 mr. Summa 1 sc. vor dy helfte us ballast.

[2672.] Item Bernt Schein hot ein schiff von 30 lesten. Constat 40 mr. Summa 4 sc. vor dy helfte in.

[2673.] Item Bernt Repenhorst hot ein schiff von 16 lesten. Constat 20 mr. Summa 2 sc. vor dy helfte in.

Idem hot an vachis. Constat 300 mr. Summa 2½ mr.

[2674.] Item Hannes vom Zode hot ein schiff von 30 lesten. Constat 50 mr. Summa 10^a sc. vor dy helfte in.

Idem hot 25 leste osemunt. Constat 300 mr. Summa 2½ mr.

^a recte: 5.

[2675.] Item Lasse hot ein schiff von 20 lesten. Constat 30 mr. Summa ½ f. vor dy helfte us.

Idem hot an rocken, mel. Constant 85 mr. Summa 17 sc.

[2676.] Item Marquart Wilsterman hot ein schiff von 16 lesten. Constat 30 mr. Summa ½ f. vor dy helfte in.

Idem hot 12 leste salcz. Constat 80 mr. Summa 16 sc.

[2677.] Item Jon Wyky hot ein schiff von 80 lesten. Constat 200 mr. Summa 20 sc. vor dy helfte in.

Idem hot 8 stucke vachis. Constant £112 [gr.]. Summa ^a3 mr. ½ f.^a

^{a-a} recte: 3 mr. 2½ sc. 5 d.

[2678.] Item Wyllem Bolte hot ein schiff von 70 lesten. Constat £60 [gr.]. Summa^a 20 sc. vor dy helfte in.

Idem hot 7 terling. Constant £131 [gr.]. Summa ^b3½ mr. 5 sc. 10 d.^b

^a Folgt gestrichen 16 sc. 20 d. Darüber xx (20). ^{b-b} recte: 3½ mr. 3 sc. 10 d.

(S. 488)
[f. 244^r]

[2679.] Item Pulman hot ein schiff von 100 lesten. Constat 120 mr. Summa ½ mr. vor dy helfte us.

Idem hot an mel, malcz. Constant 452 mr. Summa ^a3½ mr. 7 sc.^a

^{a-a} recte: 3½ mr. 6 sc. 1 s.

[2680.] Item Eckenbruch^a.

Item Hannes Berthehorn 1 terling. Constat £32 [gr.]. Summa 21 sc. 10 d.

Item Gerlach Holcze 1 terling. Constat £17 [gr.]. Summa 11 sc. 10 d.

Item Peter Winkop 14 tunen seyfe. Constant £11 [gr.]. Summa 8 sc. minus 10 d.

Item Birman 1 terling. Constat £25 [gr.]. Summa 16 sc. 20 d.

Item Ewerd Buck 8 tune, 1 tune, 1 sack. Constat £16 [gr.]. Summa 10 sc. 20 d.
 Item Negeler 2 terling. Constat £33 [gr.]. Summa 22 sc.
 Item Hannes Byler 1 terling. Constat £19 [gr.]. Summa ½ mr. 20 d.
 Item Wicbolt Rant 200 salcz. Constat £18 [gr.]. Summa ½ mr.
 Item Hennynck von Dalen 1 terling. Constat £30 [gr.]. Summa 20 sc.
 Item Gert von der Beke 1 terling. Constat £36 [gr.]. Summa 1 mr.
 Item Jacub Buck 4 terling. Constat £83 [gr.]. Summa 2 mr. 7 sc. 10 d.
 Item Rychart Cnoke 1 terling. Constat £15 [gr.]. Summa 10 sc.
 Item Jacub Brothagen 1 terling. Constat £28 [gr.]. Summa 3 f. 20 d.
 Item Winrancke 1 tune. Constat £2 [gr.]. Summa 40 d.
 Item Hermansdorff 2 terling. Constat £45 [gr.]. Summa 5 f.
 Item Louwe 1 terling. Constat £32 [gr.]. Summa 21 sc. 10 d.
 Item Reymer Eckenbrecht^b £10 [gr.]. Summa 1 f.
 Item Hannes Brothagen 1 terling. Constat £27 [gr.]. Summa 3 f.^c

^a *Eintragung bricht ab. Es handelt sich jedoch wohl um das 110 Last große, 400 mr. werte Schiff von Gert [Gerke] Eckenbruch: vgl. Nr. 595 und 1475.* ^b *Angabe der Handelsware (wohl Tuch) fehlt.* ^c *Fehlerhaft ff. geschrieben.*

(S. 489)
[f. 244^r]

- [2681.] [Item] Godike Roffer hot ein schiff von 40 lesten. Constat 80 mr. Summa 8 sc. vor dy helfte us.
 Idem hot an malcz und malcz^a. Constat 261 mr. Summa 2 mr. 4 sc. 6 d.
^a *So!*
- [2682.] Item Roleff von Brakel hot ein schiff von 12 lesten. Constat 20 mr. Summa 2 sc. vor dy helfte us.
 Idem hot an bires, hoppen. Constat 60 mr. Summa ½ mr.
- [2683.] Item Detmer von Jngeren hot ein schiff von 100 lesten. Constat 300 mr. Summa 5 f. vor dy helfte us.
 Idem hot an ther, holcz, asche. Constat 250 mr. Summa 2 mr. 2 sc.
- [2684.] Item Clauues Schulte hot ein schiff von 40 lesten. Constat £40 [gr.]. Summa 14 sc. vor dy helfte in.
 Idem hot 600 salcz. Constat £36 [gr.]. Summa 1 mr.
- [2685.] Item Ludike Melchin hot ein schiff von 23 lesten. Constat 50 mr. Summa 5 sc. vor dy helfte in.
 Idem hot 21 leste salcz. Constat 126 mr. Summa 1 mr. 3 s.
- [2686.] Item Gert Welshuzen hot ein schiff von 20 lesten. Constat 30 mr. Summa ½ f. vor dy helfte in.
 Idem hot 20 leste salcz. Constat 120 mr. Summa 1 mr.
- [2687.] Item Andreues Stalberg hot ein schiff von 70 lesten. Constat 200 mr. Summa 20 sc. vor dy helfte in.
 Idem hot an salcz. Constat £50 gr. Summa 1 mr. 9^a sc. 10 d.
^a *ij (2) zu ix (9) korrigiert.*
- [2688.] Item Bernt Schein hot ein schiff von 20 lesten. Constat 30 mr. Summa ½ f. vor dy helfte us.
 Idem hot an hoppen, salcz. Constant 88 mr. Summa 3 f. minus 1 s.

[2689.] Item Cleis Johanisson hot ein schiff von 20 lesten. Constat 30 mr. Summa ½ f. vor dy helfte in.

Idem hot 8 last salcz. Constat 32 mr. Summa 1 f. 1 s.

(S. 490)
[f. 245^r]

[2690.] Item Lange Clauues hot ein schiff von 20 lesten. Constat 40 mr. Summa 4 sc. vor dy helfte us.

Idem hot 15 leste rocken. Constat 90 mr. Summa 3 f.^a

^a Folgt gestrichen ho.. [Rest nicht lesbar].

[2691.] Item George von Borken^a.

Item Henynck von Dalen 3 terling, 2 faz. Constant £77 [gr. Summa 2 mr. 3 sc. 10 d.].

Item Gerlach Holzce 1 terling. Constat £18 [gr.]. Summa ½ mr.

Item Jacub Buck 3 terling. Constant £62 [gr.]. Summa 1½ mr. 5 sc. 10 d.

Item Hermansdorff 2 terling. Constant £40 [gr.]. Summa 1 mr. 2 sc. 20 d.

Item Heinrich vom Holzce 1 terling, 1 tune. Constat^b £22 [gr.]. Summa 14 sc.

Item Peter Brant 1 terling. Constat £20 [gr.]. Summa 13 sc. 10 d.

Item Louwe 1 terling. Constat £32 [gr.]. Summa 21 sc. 10 d.

Item Thomas Hornewelt 2 terling. [Constat] £40 [gr.]. Summa 26 sc. 20 d.

Item Gobel Schelewent 1 terling, 200 salcz. Constant £40½ [gr.]. Summa 4½ f.

Item Reymer Ekebrecht 2 faz. [Constat] £8 [gr.]. Summa 5 sc. 10 d.

Item Tydeman von Allen 6 terling. Constant £150 [gr.]. Summa 4 mr. 10 sc. 20 d.

Item Ambundinus 2 faz, 2 bal, 1 terling. Constat £73^c [gr.]. Summa 2 mr. 20 d.

Item Peter Dornbeke 1 terling, 1 faz. Constat £34 [gr.]. Summa 22 sc. 20 d.

Item Tydeman Schellewent 6 faz rosinen. Constant £18 [gr.]. Summa ½ mr.

^a Eintragung bricht ab. ^b Folgt gestrichen Constat. ^c xxxij (33) zu lxxij (73) korrigiert.

[2692.] Item Jacub Wuchis hot ein schiff von 20 lesten. Constat 40 mr. Summa 4 sc. vor dy helfte in.

Idem hot 18 leste salcz. Constat 120 mr. Summa 1 mr.

(S. 491)
[f. 245^v]

[2693.] Item Radike Petersson hot ein schiff von 100 lesten. Constat 250 mr. Summa 1 mr. 1 sc. vor dy helfte in.

Idem hot an gwande. Constant £200 [gr.]. Summa 5½ mr. 40 d.

[2694.] Item Wülleff hot ein schiff von 20 lesten. Constat 40 mr. Summa 4 sc. vor dy helfte us.

Idem hot an rocken. Constant 120 mr. Summa 1 mr.

[2695.] Item Hannes vom Sode hot ein schiff von 25 lesten. Constat 50 mr. Summa 5 sc. vor dy helfte us.

Idem hot 16 leste rocken und salcz. Constat 141 mr. Summa ^a1 mr. 8 sc.^a

^{a-a} recte: 1 mr. 4 sc. 6 d.

[2696.] Item Bernt Brothagen^a.

Item Gerlach Holzste 1 terling. Constat £20 [gr.]. Summa ^b13 sc.^b

Item Merthin Francke 1 terling. Constat^c £30 [gr.]. Summa 20 sc.

Item Gert von der Beke 6 pypen fygen. Constant £7 [gr.]. Summa 4 sc. 20 d.

Item Ewerd Buck 8 bal, 3 bal, 2 tunen. Constant £29 [gr. Summa 19 sc. 10 d.].

Item Heinrich Hoppenbruer 3 faz. Constat £16 [gr.]. Summa 10 sc. 20 d.

Item Smeding 2 terling. Constant £27 [gr.]. Summa 3 f.

Item Balk 2 terling, 1 tune. Constant £36 [gr.]. Summa 1 mr.

Item Hennynck von Dalen 1 terling, 10 balen. Constat £31½ [gr.]. Summa 21 sc.

Item George Basener 2 packen. Constant £55 [gr.]. Summa 1½ mr.

Item Peter Wormenyt 100 corbe wygen. Constat £30 [gr.]. Summa 20 sc.

Item Heinrich Sedeler 1 terling. Constat £14 [gr.]. Summa 9 sc. 10 d.].

Item Fycke Hinberg 1 terling. Constat £12 [gr.]. Summa 8 sc.

Item Hannes Brothagen 1 terling. Constat £25 [gr.]. Summa 16 sc. 20 d.

^a Eintragung bricht ab. ^{b-b} recte: 13 sc. 10 d. ^c Hs. Constant.

(S. 492) [2697.] Item Heinrich Lange hot ein schiff von 100 lesten. Constat 300 mr. Summa 5 f. vor
[f. 246'] dy helfte us.

Idem hot an holcz, ysern, rocken. Constant 300 mr. Summa 2½ mr.

[2698.] Item Peter Woltersdorp^a.

Item Gert von der Beke 16 pypen wygen. Constant £17 [gr.]. Summa ½ mr. minus 20 d.

Item Plonius 1 faz. Constat £5 [gr.]. Summa 4 sc. minus 10^b d.

^a Eintragung bricht ab. ^b recte: 20.

[2699.] Item Reynike Werlleman^a.

Item Reymer Ekebrecht 3 faz. Constat £10 [gr.]. Summa 1 f. 20 d.

Item Plonius 200 salcz. Constat £20 [gr.]. Summa 13 sc. 10 d.

Item Heinrich Sedeler 1 terling. Constat £26 [gr.]. Summa 17 sc. 10 d.].

Item Ewerd Buck 1 terling. Constat £20 [gr.]. Summa 13 sc. 10 d.

Item Herman Schurman 1 terling. Constat £29 [gr.]. Summa 19 sc. 10 d.

Item Herman Hytwelt 1 terling. Constat £30 [gr.]. Summa 20 sc.

^a Eintragung bricht ab.

(S. 493) [2700.] Item Albrecht Ludikensson hot ein schiff von 70 lesten. Constat £50 [gr.]. Summa
[f. 246'] 16 sc. 10^a d. vor dy helfte us.

Idem hot an holcz, ther. Constat 260 mr. Summa 2 mr. 4 sc.

^a recte: 20.

[2701.] Item Heinrich Druge^a

Item Costike von Borsten 1 terling. Constat £20 [gr.]. Summa 13 sc. 10 d.

^a Eintragung bricht ab.

[2702.] Item Cassube hot ein schiff von 30 lesten. Constat 50 mr. Summa 5 sc. vor dy helfte
in.

Idem hot an vachis, werkes. Constat 600 mr. Summa 5 mr.

[2703.] Item Cluffer hot ein schiff von 20 lesten. Constat 30 mr. Summa ½ f. vor dy helfte
us.

Idem hot an mel, gwant. Constat 122 mr. Summa 1 mr. 1 s.

[2704.] Item Rotger Schulte^a.

Item Thomas Parssouw 1 vagerei. Constat £23 [gr.]. Summa 15 sc. 10 d.

^a Eintragung bricht ab.

[f. 247'] [nicht beschriftet]

(S. 494) [2704a.] Dis hot entphanen Johan von Alffther und Eppen-
[f. 247'] scheide Rotman czu Danczik, daz sich angehoben in Sunte
Peters tage in dem xiiij^c und eleften jar [29. Juni 1411]

- [2705.] Item Symon Rat hot eine schute von 10 lesten. Constat 15 mr. Summa 1 lot vor dy helfte us.
Idem hot an holcze, garn. Constat 26 mr. Summa 13 s.
- [2706.] Item Johan Merkendorff hot ein schiff von 20 lesten. Constat 50 mr. Summa 5 sc. vor dy helfte us.
Idem hot an rocken. Constat 110 mr. Summa 22 sc.
- [2707.] Item Haken Cnalle hot ein schiff von 20 lesten. Constat 60 mr. Summa 1 f. vor dy helfte us.
Idem hot an aschen, holcz. Constat^a 80 mr. Summa 16 sc.
^a Folgt gestrichen 148 mr. Constat fehlerhaft wiederholt.
- [2708.] Item Michel Kogge hot ein schute von 8 lesten. Constat 16 mr. Summa 4 s. vor dy helfte us.
Idem hot an holcze. Constat 36 mr. Summa 1 f. 3 s.
- [2709.] Item Frederich Vrecht hot ein schute von 10 lesten. Constat 18 mr. Summa 4½ s. vor dy helfte us.
Idem hot an salcz. Constat 36 mr. Summa 1 f. 3 s.
- [2710.] Item Herman Schullte hot ein schiff von 20 lesten. Constat 30 mr. Summa ½ f. vor dy helfte us.
Idem hot holcz. Constat 30 mr. Summa 1 f.
- (S. 495)
[f. 248^r] [2711.] Item Oleff Trumppe hot ein schiff von 20 lesten. Constat 40 mr. Summa 4 sc. vor dy helfte us.
Idem hot an holcze. Constat 34 mr. Summa 1 f. 2 s.
- [2712.] Item Herman Lange hot ein schiff von 12 lesten. Constat [20] mr. Summa 2 sc. vor dy helfte in.
Idem hot 14 last salcz. Constat 70 mr. Summa 14 sc.
- [2713.] Item Peter von Jngeren hot ein schiff von 100 lesten. Constat £100 [gr.]. Summa 20 sc.⁷⁴ [vor dy helfte in].
Item Thomas Borch 2 terling. Constant £40. Summa 16 sc.
Item Rubert Berley 3 terling. Constant £34. Summa 14 sc. minus 6 d.
Item Thomas Jngolt 1 terling. Constat £24. Summa 10 sc. minus 6 d.
Item Wyllem Waldel 1 terling. Constat £20. [Summa 8 sc.].
Item Rubert Stil 1 terling. Constat £20. Summa 8 sc.
Item Jon Buckol 1 terling. Constat £20. [Summa 8 sc.].
Item Wyllem Berge 3 terling. Constat £66. [Summa 26 sc. 1 s.].
Item Jon Grey 1 terling. Constat £30. [Summa 12 sc.].
Item Rytschart Brunger 4 terling. Constant £104. [Summa 1½ mr. 5½ sc. 3 d.].
Item He[i]nrich Crukener 1 terling. Constat £22. [Summa 8 sc. 2 s.].
Item Rytschart David 1 terling. Constat £18. [Summa 7 sc. 6 d.].
Item Jon Adam 2 terling. Constant £30. [Summa 12 sc.].
Item Edemund 1½ terling. Constant £32. [Summa 12 sc. 2 s.].
Item Rytschart Leuerthun 1 terling. Constat £15. [Summa 6 sc.].

⁷⁴ Das flämische Pfund Groschen bzw. das englische Pfund sterling ist im Gegensatz zur Pfundzollerhebung d.J. 1409 (20 d. preußisch/£) nummehr nur mit 1 s. preußisch belastet.

Item Jon Folsam 1½ terling. Constat £29. [Summa 11½ sc. 3 d.]
 Item Jon Saluis 1 terling. Constat £20. [Summa 8 sc.]
 Item Godike Pakkisman 1 terling. Constat £22. [Summa 8½ sc. 9 d.]
 Item Rubert Castlaker 1 terling. Constat £18. [Summa 7 sc. 6 d.]

(S. 496)
 [f. 248^v]

[2714.] Item Rytschart Brygis hot ein schiff von 100 lesten. Constat £60. Summa ½ mr. [vor dy helfte in].

Item Thomas Borch 2 terling. Constant £50. Summa 20 sc.
 Item Rubert Berley 4 terling. Constant £72. Summa 1 mr. 5 sc. minus 6 d.
 Item Thomas Jngolt 1 terling. Constat £20. Summa 8 sc.
 Item Wyllem Waldel 5 terling. Constat £80. [Summa 1 mr. 8 sc.]
 Item Rubert Stile 1 terling. Constat £20. Summa 8 sc.
 Item Wyllem Vaterdene 1 terling. Constat £18. [Summa 7 sc. 6 d.]
 Item Jon Buckol 3 terling. Constat £46. [Summa 18 sc. 1 s.]
 Item Jon Drewe 1 terling. Constat £18. [Summa 7 sc. 6 d.]
 [Item] Rytschart Brunger 4 terling. Constant £114. [Summa 2 mr. minus 6 s.]
 [Item] Rytschart David 4 terling. Constant £54. [Summa 3½ f. 18 d.]
 Item Edemund 3½ terling. Constant £72. [Summa 1 mr. 4½ sc. 9d.]
 Item Rytschart Darp 1 terling. Constat £36. [Summa 15 sc. minus 3 d.]
 Item Jon Folsom 3 terling. Constant £71. [Summa 1 mr. 4 sc. 1 s.]
 Item Jon Hopis 2 terling. Constant £36. [Summa 15 sc. minus 3 d.]
 Item Jon Saluis 1 terling. Constat £18. [Summa 7 sc. 6 d.]
 Item Rubert Castlaker 1 terling. Constat £18. [Summa 7 sc. 6 d.]

[2715.] Item Roleff von Brakel hot ein schiff von 10 lesten. Constat 20 mr. Summa 10 firchen⁷⁵ [vor dy helfte in].

Idem hot an salcz. Constat 40 mr. Summa 5 sc. 10 d.

(S. 497)
 [f. 249^r]

[2716.] Item Heinrich Cran hot ein schiff von 100 lesten. Constat 200 mr. Summa 100 f. vor dy helfte in.

Idem Rubert Stil 1 terling. Constat £18. Summa 18 s.

(S. 498)
 [f. 249^v]

[2717.] Item Thomas Grey hot ein schiff von 60 lesten. Constat £80. Summa 16 sc. vor dy helfte in.

Item Wyllem Vaterdene 1 terling. Constat £18. [Summa 18 s.]
 Item Jon Folsam 1 terling. Constant £19. [Summa 19 s.]
 Item Jon Cursson ½ terling. Constat £8. [Summa 8 s.]
 Item Thomas Jngolt 2 terling. Constant £13. [Summa 13 s.]

[2718.] Item Herman Grube hot ein schiff von 20 lesten. Constat 40 mr. Summa 20 f.

Item Albrecht Hemmelman an hoppen, salcz. Constat 60 mr. Summa ^a1 mr.^a

^{a-a} Hier ist dem Schreiber ein Rechenfehler unterlaufen: Waren im Wert von 60 mr. würde 8 sc. Pfundzoll entsprechen. Die Pfundzollabgabe von 1 mr. entspricht einem Warenwert von £60 oder 180 mr.

(S. 499)
 [f. 250^r]

[2719.] Item Rytschart Costin hot ein schiff von 40 lesten. Constat £60. Summa ½ mr. vor dy helfte in.

Item Wyllem Vaterdene 1 terling. Constat £18. [Summa 18 s.]

⁷⁵ Ab hier ändert sich auch die Belastung der preußischen Mark: nunmehr werden nur 4 d./mr. Pfundzoll erhoben (statt 6 d./mr.).

[2720.] Item Schipper Raben hot ein schiff von 100 lesten. Constat 200 mr. Summa 100 f. vor dy helfte in.

Item Wyllem Berge 1 terling. Constat £22. [Summa 22 s.].

Item Jon Grey 1 terling. Constat £20. [Summa 20 s.].

(S. 500)
[f. 250^o]

[2721.] [Item] Johan Somer hot ein schiff von 80 lesten. Constat 220 mr. Summa 15 sc. vor dy helfte in.

Item Jon Linken 4 terling. Constant £60.

Item Wyllem Clerk 3 terling. Constant £65.

Item Godike Rubit 3 terling. Constant £60. Summa 1 mr.

Item Hannes von der Winde 2 terling. Constant £32. Summa ½ mr. 2 s.

Item Niclus Strosberg 1½ terling. Constant £30. Summa ½ mr.

Item Hannes Visch 2 terling. Constant £24.

[2722.] Item Frederich Bertoldesson hot ein schiff von 80 lesten. Constat 150^a mr. Summa 10 sc. vor dy helfte in.

Item Johan von Elssen 6 terling. Constant £80.

Item Peter Dornbeke 5 terling. Constant £60.

Item Godert Schone 1 terling, 1 faz. Constant £22.

Item Heinrich Castdorp 1 terling. Constat £19. Summa ^b19 s. ^b

Item Heinrich Drost 1 terling. Constat £20. Summa 8 sc.

^a Hs. ij (1½) statt richtig ij^c (150). ^{b-b} Hs. £19.

(S. 501)
[f. 251^r]

[2723.] Item Gert Schutte hot ein schiff von 80 lesten. Constat 250 mr. Summa 15 sc. vor dy helfte in.

Item Wyllem Holgrym 4 terling. Constant £80.

Item Johan von Elssen 4 terling. Constant £56.

Item Peter Dornbeke 1 terling. Constat £12.

Item Heinrich Butouw 1 terling. Constat £9.

Item Ewerd Copperode 1 terling. Constat £20.

[2724.] Item George von Borken hot ein schiff von 100 lesten. Constat 250 mr. Summa 15 sc. vor dy helfte in.

Item Wyllem Holgrym 3 terling. Constant £58.

Item Johan von Elssen 2 terling. Constant £28.

Item Steffen 2 terling. Constant £44. Summa.

(S. 502)
[f. 251^r]

[2725.] Item Arnolt von [der] Auster hot ein schiff von 60 lesten. Constat £55. Summa 11 sc. vor dy helfte in.

Item Johan Jacobisson 1 packesken. Constant^a £8. Summa 8 s.

Item Clauues Stolle 1 terling. Constant £38. Summa 38 s.

Item Johan von Elsen 1 terling. Constat £15.

Item Johan Barle 2 faz. Constat £11.

Item Lubert Baninck 6 tunen sepe, 1 bal, 3 faz, 2½ tune.

Item Peter Holczste 6 terling. Constat £151.

Item Hannes Nugetich 2 faz. Constant £23.

Item Arnolt Otte 1 terling. Constat £25.

Item Herman Eppenscheide 2 terling. Constat £55.

Item Godike Lenczendig 1 terling. Constat £41.

Item Ewerd von der Alsted 1 tune. Constat £7.

Item Wedige Moser 1 terling. Constat £23.
 Item Eggebrecht 5 faz, 1 sack. Constant £50.
^a *So!*

[2726.] Item Clauues von Santen hot ein schiff von 48 lesten. Constat £40. Summa 8 sc. vor dy helfte in.

Item Johan von Elssen 1 terling. Constat £15.
 Item Herman Brykel 1 terling. Constat £18.
 Item Peter Holczste 1 terling. Constat £29½.
 Item Hannes Nugetich 1 faz, 1 tune. Constant £15.
 Item Arnolt Otte 1 terling. Constat £14.
 Item Peter Brant 1 terling. Constat £27.
 Item Herman Eppenscheide 1 terling. Constat £23.
 Item Godike Lenczendig 1 terling. Constat £36.
 Item Sywert vom Hole 6½ qua[r]ter salcz. Constat £14.
 Item Clanghoff 1 terling. Constat £20.
 Item Heinrich vom Holcze 200 salcz. Constant £20.

(S. 503)
 [f. 252']

[2727.] Item Noute Steffensson hot ein schiff von 100 lesten. Constat 300 mr. Summa 20 sc. vor dy helfte in.

Item Herman Fokinghussen 1 terling. Constat £26½.
 Item Johan von Elsen 1 terling. Constat £15.
 Item Johan Barle 2 faz. Constant £18.
 Item Jacub Schurman 1 terling. Constat £27.
 Item Peter Holczste 6 terling. [Constat] £178.
 Item Hannes Nugetich 2 faz. Constant £18.
 Item Arnolt Otte 4 terling. Constant £88½.
 Item Peter Brant 3 terling. Constant £63.
 Item Herman Eppenscheide 4 terling. Constant £107.
 Item Curd Cnop 3 faz. Constat £42½.
 Item Godike Lenczendig 2 terling. Constant £70.
 Item Louwe 3 terling, 1 last sepe. Constat £86.
 Item Heinrich Cremer 2 terling. Constant £34.
 Item Ewerd von der Alste 1 terling. Constat £50.
 Item Johan Eggebrecht 6 faz. Constant £60.
 Item Wedige Moser 2 terling. Constant £59.
 Item Heinrich Copperode 7 terling, 2 faz. Constat £225.
 Item Lodewig Buggendal 1 terling. Constat £25.
 Item George Baysener 8 terling. Constant £150.
 Item Herman Bowink 1 terling. Constat £11.
 Item Hannes Eclinghoff 1 terling. Constat £28.
 Item Peter Letzkow 1 terling, 1 faz. Constant £54.

(S. 504)
 [f. 252']

[2728.] Item Frederich Snakebeke hot ein schiff von 100 lesten. Constat £40. Summa 8 sc. vor dy helfte in.

Item Jon Daling 3 terling. Constat £50.
 Item Wyllem Cnaphthun 2 terling. Constant £48.
 Item Johan Disse 2 terling. Constat £20.
 Item Ambrosius Corcze 2 terling. Constant £25.

[2729.] Item Arnolt von der Bork hot ein schiff von 20 lesten. Constat 60 mr. Summa 4 sc. vor dy helfte us.

Idem hot an salcz. Constat^a 40 mr. Summa 9^b sc. 10 d.

^a Constat *fehlerhaft wiederholt*. ^b *recte*: 5.

[2730.] Item Lange Hannes hot ein schute von 12 lesten. Constat 20 mr. Summa 10 f. vor dy helfte in.

Idem hot an putter. Constant 41 mr. Summa 41 f.

(S. 505)
[f. 253^r]

[2731.] Item Marquart Troczelman hot ein schiff von 20 lesten. Constat 15 mr. Summa 6½^a f. vor dy helfte in.

Idem hot 13 leste salcz. Constat 60 mr.

^a *recte*: 7½.

[2732.] Item Johan Bassen hot ein schiff von 20 lesten. Constat 40 mr. Summa 20 f. vor dy helfte in.

Idem hot 20½ last salcz. Constat 80 mr.

[2733.] Item Heinrich Wurow hot ein schiff von 20 lesten. Constat 30 mr. Summa 2 sc. vor dy helfte us.

Idem hot an holcz. Constant 25 mr. Summa 25 f.

[2734.] Item Erik Gyseler hot ein schiff von 20 lesten. Constat 40 mr. Summa ½ f. vor^a [dy helfte] us.

Idem hot an holcz. Constat 30 mr. Summa 4 sc.

^a *Folgt gestrichen* in und.

[2735.] Item Marquart Redeman hot ein schiff von 14 lesten. Constat 10 mr. Summa 5 f. vor dy helfte in.

Idem hot 14 leste salcz. Constant 84 mr.

[2736.] Item Jesse Otto hot ein schiff von 10 lesten. Constat 16 mr. Summa 8 f. vor dy helfte us.

Idem hot an holcz. Constat 20 mr.

[2737.] Item Hanneke Hagemeister hot ein schiff von 20 lesten. Constat 80 mr. Summa 40 f. vor dy helfte in.

Idem hot 20 leste salcz. Constat 120 mr.

(S. 506)
[f. 253^r]

[2738.] Item Herman Lange hot ein schiff von 12 lesten. Constat 20 mr. Summa 10 f. vor dy helfte us.

Idem hot an holcz. Constant 28 mr.

[2739.] Item Johan Basse hot ein schiff von 20 lesten. Constat 40 mr. Summa 20 f. vor dy helfte us.

Idem hot an rocken. Constat 100 mr.

[2740.] Item Werneborch hot ein schiff von 30 lesten. Constat 60 mr. Summa 4 sc. vor dy helfte us.

Idem hot an mel. Constat 195^a mr. Summa 1 mr. 2 sc.

^a *Hs.* ij^c v mr. minus.

[2741.] Item Slochouw hot ein schiff von 40 lesten. Constat 50 mr. Summa 25^a f. vor dy helfte in.

Item Wyllem Lodel 2 terling. Constat £32.

Item Hannes Wale 1 terling. Constat £5.

Item Jacob Westun 1 terling. Constat £15.

^a *Folgt gestrichen* mr.

[2742.] Item Gert Harderwig hot ein schiff von 100 lesten. Constat 300 mr. Summa 22^a sc.
vor dy helfte us.

Idem hot an rocken. Constat 120 mr.

^a *recte*: 20.

(S. 507) [2743.] Item Heinrich Scholcze hot ein schiff von 10 lesten. Constat 15 mr. Summa 1 lot^a
[f. 254^r] vor dy helfte us.

Idem hot 10 leste rocken. Constant 45 mr.

^a *recte*: sc.

[2744.] Item Marquart Kroczelman hot ein schiff von 15 lesten. Constat 15 mr. Summa 1 sc.
vor dy helfte us.

Idem hot 15 leste rocken. Constant 70 mr.

[2745.] Item Johan Maz hot ein schiff von 10 lesten. Constat 7 mr. Summa 14 phenn[yнге]
vor dy helfte in.

Item hot an drat. Constat 15 mr.

[2746.] Item Bernt Wulleff hot ein schiff von 20 lesten. Constat 34 mr. Summa 17 f. vor dy
helfte us.

Idem hot an mel. Constat 80 mr.

[2747.] Item Marquart Redeman hot ein schiff von 14 lesten. Constat 10 mr. Summa 5 f.
vor dy helfte us.

Idem hot 10 leste rocken. Constat 35 mr.

[2748.] Item Bertolt von Waren hot ein schute von 10 lesten. Constat 12 mr. Summa 2 s. vor
dy helfte us.

Idem hot an salcz^a und hoppen. Constat 80 mr.

^a *Folgt fehlerhaft* Constat.

[2749.] Item Johan von der Trupe hot ein schiff von 40 lesten. Constat 100^a mr. [Summa 6½
sc. 5 d.] vor dy helfte us.

Idem hot an holcz. Constat 60 mr.

^a *Folgt gestrichen* lesten. Constat.

(S. 508) [2750.] Item Hanike Rode hot ein schute von 6 lesten. Constat 12 mr. Summa 2 s. vor dy^a
[f. 254^r] helfte in.

Idem hot an drat. Constat 11 mr. Summa 9^b f.

^a *Initialbuchstabe v zu d korrigiert.* ^b *recte*: 11.

[2751.] Item Heinrich Ficke hot ein schute von 10 lesten. Constat 16 mr. Summa 8 f. vor dy
helfte in.

Idem hot putter, drat. Constat 30 mr. Summa 4 sc.

[2752.] Item Marquart Rotert hot ein schiff von 20 lesten. Constat 40 mr. Summa 20 f. vor
dy helfte in.

Idem hot 18 leste salcz. Constat 60 mr.

[2753.] Item Hannes Hoppe hot ein schiff von 20 lesten. Constat 30 mr. Summa 2 sc. vor dy helfte in.

Idem hot 15 leste salcz. Constat 50 mr.

[2754.] Item Curd Wuchis hot ein schiff von 18 lesten. Constat 40 mr. Summa 20 f. vor dy helfte in.

Idem hot an salcz. Constat 60 mr.

[2755.] Item Clunder hot ein schiff von 20 lesten. Constat 62 mr. Summa 4 sc. 1 f. vor dy helfte us.

Idem hot an holcz, an ther, an rocken. Constant 81 mr.

[2756.] Item Schipper Gutwerder hot e[i]n schute von 10 lesten. Constat 15 mr. Summa 1 sc. vor dy helfte in.

Idem hot balk, an putter, clippinge, kese. Constat 100 mr.

(S. 509)
[f. 255']

[2757.] Item Herman Pegel hot ein schute von 10 lesten. Constat 18 mr. Summa^a 3 s. vor dy helfte in.

Idem hot 12 leste salcz. Constat 40 mr.

^a Darunter Cons[tat].

[2758.] Item Jacub Rebug hot ein schiff von 20 lesten. Constat 30 mr. Summa 2 sc. vor dy helfte in.

Idem hot 2 last osemunt. Constat 24 mr.

Item Hanes Buck 7 last osemunt.

Item Lodewich vom Holcze 3 leste osemunt.

Item Hannes Schafferode 8 last osemunt.

[2759.] Item Gerlach Steffensson hot ein schute von 12 lesten. Constat 15 mr. Summa 1 sc. vor dy helfte us.

[2760.] Item Peter Sweder hot ein schiff von 15 lesten. Constat 20 mr. Summa 10 f. vor dy helfte in.

Idem hot 14 leste salcz. Constat 50 mr.

[2761.] Item Schipper Jordan hot ein schiff von 15 lesten. Constat 24 mr. Summa 12 f.

Idem hot 16 last osemunt.

[2762.] Item Hannes vom Sode hot ein schiff von 28 lesten. Constat 40 mr. Summa 20 f. vor dy helfte in.

Idem hot 27 leste osemunt, 12 tunen putter.

(S. 510)
[f. 255^v]

[2763.] Item Schipper Sywert hot ein schiff von 10 lesten. Constat 15 mr. Summa 1 sc. vor dy helfte in.

Idem hot an putter. Constat 80 mr.

[2764.] Item Bertolt vom Rewenter hot ein schiff von 100 lesten. Constat 300 mr. Summa 22^a sc. vor dy helfte us.

Idem hot an holcz, an ther. Constat 200 mr.

^a recte: 20.

[2765.] Item Merthin Cardelouw hot ein schute von 10 lesten. Constat 20 mr. Summa 10 f. vor dy helfte in.

Idem hot an wulle, honig. Constat 100 mr.

- [2766.] Item Groffe Gert hot ein schute von 10 lesten. Constat 10 mr. Summa ^a1 sc.^a vor dy helfte in.
Idem hot 12 leste salcz. Constat 60 mr.
^{a-a} *recte*: 5 f.
- [2767.] Item Peter Bare hot ein schute von 10 lesten. Constat 15 mr. Summa 1 sc. vor dy helfte us.
Idem hot an salcz. Constat 65 mr.
- [2768.] Item Clauues Struch hot ein schiff von 80 lesten. Constat 200 mr. Summa 100 f. vor dy helfte us.
Idem hot an holcz, asche. Constant 250 mr.
- [2769.] Item Lange Hannes hot ein schute von 10 lesten. Constat 16 mr. Summa 8 f. vor dy helfte us.
Idem hot an rocken. Constat 30 mr.
- (S. 511) [2770.] Item Johan von Schollen hot ein schiff von 100 lesten. Constat £40. Summa 8 sc.
[f. 256'] vor dy helfte in.
Item Peter Hoyman 1 terling. Constat £14.
Item Willem Cnaphthun 3 terling. Constant £100.
Item Jon Lauenem 1 terling. Constat £22.
Item Johan von Ruden 2 stucke. Constant £22.
- [2771.] Item Peter Sthorm hot ein schiff von 100 lesten. Constat 300 mr. Summa 20 sc. vor dy helfte us.
Idem hot an holcz, asche. Constant 200 mr.
- [2772.] Item Be[r]nt Frolichiar hot ein schiff von 24 lesten. Constat 35 mr. Summa ^a6 s.^a vor dy helfte in.
Idem hot an osemunt. Constant 100 mr.
^{a-a} *recte*: 6 s. minus 2 d.
- [2773.] Item Jacub Emykendorp hot ein schiff von 18 lesten. Constat 26 mr. Summa 13 f. vor dy helfte in.
Idem hot 18 leste salcz. Constat 40 mr.
- [2774.] Item Heinrich Cropelin hot ein schute von 16 lesten. Constat 20 mr. Summa 10^a f.^b vor dy helfte in.
Idem hot 12 leste salcz. Constat 30 mr.
^a *Folgt gestrichen leste[n]*. ^b *Hs.* mr.
- [2775.] Item Heinrich Scheinbruger hot ein schute von 18 lesten. Constat 22 mr. Summa 11 f. vor dy helfte in.
Idem hot 17 leste salcz. Constat 39 mr.
- (S. 512) [2776.] Item Mathis von der Osten hot ein schiff von 16 lesten. Constat 20 mr. Summa 10 f.
[f. 256'] vor dy helfte us.
Idem hot an holcz, delen, 3 last ther. Constat 26 mr. Summa.
- [2777.] Item Hannes Schirmer hot ein schiff von 20 lesten. Constat 40 mr. Summa 20 f. vor dy helfte us.
Idem hot an vi[s]ch. Constat 100 mr.

- [2778.] Item Hannes Hoppe hot ein schiff von 20 lesten. Constat 30 mr. Summa 2 sc. vor dy helfte us.
Idem hot an rocken. Constat 45 mr.
- [2779.] Item Clauues Wig hot ein schiff von 20 lesten. Constat 30 mr. Summa 2 sc. vor dy helfte us.
Idem hot an rocken. Constat 50 mr.
- [2780.] Item Marquart Rost hot ein schiff von 24 lesten. Constat 40 mr. Summa^a 20 f. vor dy helfte us.
Idem hot an hoppen. Constat 40 mr.
^a Darunter It[em].
- [2781.] Item Jocup Sellant hot ein schiff von 8 lesten. Constat 10 mr. Summa 5 f. vor dy helfte us.
Idem hot an holcz. Constat 20 mr.
- [2782.] Item Hannes Konow hot ein schute von 6 lesten. Constat 8 mr. Summa ^a½ schoter^a vor dy helfte us.
Idem hot an holcz. Constat 9 mr. Summa 3 s.
^{a-a} recte: 4 f.
- (S. 513)
[f. 257'] [2783.] Item Grabouw hot ein schute von 10 lesten. Constat 16 mr. Summa 2 halbe schoter vor dy helfte us.
Idem hot an holcz. Constat 12 mr.
- [2784.] Item Herman Ewersson hot ein schute von 10 lesten. Constat 18 mr. Summa 3 s. vor dy helfte us.
Idem hot an flos und salcz. Constant 30 mr. Summa 4 sc.
- [2785.] Item Othe Rasche hot ein schute von 12 lesten. Constat 20 mr. Summa 10 f. vor dy helfte us.
Idem hot an salcz, delen. Constat 12 mr. Summa 4 s.
- [2786.] Item Frederich Bertoldesson hot ein schiff von 80 lesten. Constat 150 mr. Summa 10 sc. vor dy helfte us.
Idem hot an holcz, asche. Constat 208 mr.
- [2787.] Item Thomas Grey hot ein schiff von 60 lesten. Constat £80. Summa 16 sc. vor dy helfte us.
Idem an asche, holcz, ther, osemunt. Constat 300 mr.
- [2788.] Item Wichert Wuchis hot ein schute von 8 lesten. Constat 10 mr. Summa 5 f. vor dy helfte in.
Idem hot an salcz. Constat 48 mr. Summa 16 s.
- [2789.] Item Mangnus Petersson hot ein schute von 5 lesten. Constat 6 mr. Summa 1 s. vor dy helfte us.
Idem hot an hoppen. Constat 30 mr.
- (S. 514)
[f. 257'] [2790.] Item Tydeman von der Mole hot ein schiff von 20 lesten. Constat 30 mr. Summa 2 sc. vor dy helfte in.
Idem hot an salcz. Constat 70 mr.

- [2791.] Item Michel Gerlach hot ein schiff von 20 lesten. Constat 30 mr. Summa 2 sc. vor dy helfte in.
Idem hot an salcz. Constat 82 mr.
- [2792.] Item Rytschart Kostin hot ein schiff von 40 lesten. Constat £60. Summa ½ mr. vor dy helfte us.
Idem hot an holcz, asche, vachis. Constat 250 mr.
- [2793.] Item Clauues Wincepper hot ein schute von 8 lesten. Constat ^a10^a mr. Summa 5 f. vor dy helfte us.
Idem hot an holcz. Constat 20 mr. Summa 20 f.
^{a-a} Über der Zeile eingetragen.
- [2794.] Item Hannes Smyt hot ein schute von 8 lesten. Constat 10 mr. Summa 5 f. vor dy helfte in.
Idem hot an vi[s]ch. Constat 10 mr.
- [2795.] Item Jacub Rebug hot ein schifⁿ von 20 lesten. Constat 30 mr. Summa 2 sc. vor dy helfte us.
Idem hot an rocken. Constat 63 mr.
^a So!
- [2796.] Item Johan Wyllemsson hot ein schiff von 70 lesten. Constat 150 mr. Summa 8 sc. minus 1 s. vor dy helfte us.
Idem hot an holcz. Constat^a 70 mr.
^a Über der Zeile eingetragen.
- (S. 515)
[f. 258^r] [2797.] Item Heinrich Ficke hot ein schute von 10 lesten. Constat 16 mr. Summa 8 f. vor dy helfte us.
Idem hot an salcz. Constat 16 mr.
- [2798.] Item Oleff Rugenwalt hot ein schute von 10 lesten. Constat 16 mr. Summa 8 f. vor dy helfte us.
Idem hot an salcz. Constat 20 mr.
- [2799.] Item Tydeman Worpel hot ein schute von 10 lesten. Constat 12 mr. Summa 6 f. vor dy helfte us.
Idem hot an holcz. Constat 4½ mr.
- [2800.] Item Jacub Grubenhagen hot ein schute von 6 lesten. Constat 11 mr. Summa 5½ f. vor dy helfte us.
Idem hot an salcz. Constat 9 mr.
- [2801.] Item Rytschart Brygis hot ein schiff von 80 lesten. Constat £60. Summa ½ mr. vor dy helfte us.
Idem hot an ther, asche, holcz. Constat 438½ mr.
- [2802.] Item Peter von Jngeren hot ein schiff von 100 lesten. Constat £100. Summa 20 sc. vor dy helfte us.
Idem hot an holcz, asche, osemunt. Constat 407 mr.
- [2803.] Item Radike Nigeman hot ein schiff von 16 lesten. Constat 30 mr. Summa 2 sc. vor dy helfte in.
Idem hot an salcz. Constat 60 mr.

- (S. 516)
[f. 258^v] [2804.] Item Schipper Sywert hot ein schute von 12 lesten. Constat 15 mr. Summa 1 sc. vor dy helfte us.
Idem hot an salcz. Constat 60 mr.
- [2805.] Item Peter Quadengelisch hot ein schute von 10 lesten. Constat 14 mr. Summa 7 f. vor dy helfte us ballast.
- [2806.] Item Herman Swarte hot ein schute von 10 lesten. Constat 18 mr. Summa 9 f. vor dy helfte us.
Idem hot an salcz. Constat 10 mr. Summa 10 f.
- [2807.] Item Herman Wilde hot ein schiff von 14 lesten. Constat 20 mr. Summa 10 f. vor dy helfte us.
Idem hot holcz, byr. Constat 24 mr.
- [2808.] Item Arnolt von der Auster hot ein schiff von 60 lesten. Constat £55. Summa 11 sc. vor dy helfte us.
Idem hot an holcz, asche. Constat 250 mr.
- [2809.] Item Hanes Pauuel hot ein schiff von 20 lesten. Constat 30 mr. Summa 2 sc. vor dy helfte us.
Idem hot an holcz. Constat 30 mr.
- [2810.] Item Hannes Louwe hot ein schute von 7 lesten. Constat 9 mr. Summa 4½ f. vor dy helfte us.
Idem hot an salcz. Constat 20 mr.
- [2811.] Item Jon von dem Lene hot ein schute von 10 lesten. Constat 16 mr. Summa 2 halbe schoter vor dy helfte us.
Idem hot an salcz. Constat 20 mr.
- (S. 517)
[f. 259^r] [2812.] Item Krokouw hot ein schiff von 100 lesten. Constat 360 mr. Summa 1 mr. vor dy helfte in.
Item Bertolt Nyworgalt 1 terling. Constat £15.
Item Sywert Loderinghus 3 terling. Constant £48.
Item Ficke Hinberg 2 terling. Constant £41.
Item Heinrich vom Holcze 1 terling, 4 bal comel. Constant £30.
Item Plonius Propike 9 bal, 2 packe bomwulle, 3 faz. [Constat] £40.
Item Herman von Allen 16 tunen allün^a. Constant £90.
Item Jacub Schurman 1 terling. Constat £20.
Item Ewerd von der Alstede 100 corbe wygen. Constat £30.
Item Lenczendig 2 terling. Constat £59.
Item Nugetich 2 faz. Constat £8.
Item Tydeke Pecow 2 terling. Constant £60.
Item Curd Jlhorn 1 terling. Constat £28.
Item Nugetich 9 faz. Constat £27.
Item Herman Cotman 1 terling. Constat £15.
Item Wyllem vom Houe 300 salcz. Constat £34.
^a Hs. allin.
- [2813.] Item Folmer von Hachen hot ein schiff von 30 lesten. Constat £10. Summa 2 sc. vor dy helfte in.

Item Johan Hüge 200 salcz. Constat £14.

Idem hot an gwande. Constant £33.

Item Johan von Dymen 1 terling. Constat £29.

(S. 518)
[f. 259^r] [2814.] Item Clauues Apenborch hot ein schute von 10 lesten. Constat 18 mr. Summa 3 s. vor dy helfte us ballast.

[2815.] Item Gert Arnoldisson hot 7 schuten. Constant 90 mr. Summa 3^a f. vor dy helfte us ballast.

^a recte: 1.

[2816.] Item Johan Rorman hot ein schute von 10 lesten. Constat 12 mr. Summa 2 s. vor dy helfte us ballast.

[2817.] Item Bertolt Glude hot ein schute von 8 lesten. Constat 10 mr. Summa 5 f. vor dy helfte us ballast.

[2818.] Item Schipper Jordan hot ein schiff von 20 lesten. Constat 24 mr. Summa 4 s. vor dy helfte us.

Idem hot an salcz, hoppen. Constat 40 mr.

[2819.] Item Johan Fryse hot ein schute von 8 lesten. Constat 12 mr. Summa 2 s. vor dy helfte us ballast.

[2820.] Item Jacub Stal hot ein schute von 12 lesten. Constat 13 mr. Summa ^a2 s. ^a vor dy helfte us ballast.

^{a-a} recte: 2 s. 2 d.

[2821.] Item Heinrich Echolz hot ein schute von 18 lesten. Constat 20 mr. Summa 10 f. vor dy helfte us ballast.

[2822.] Item Hannes Grote hot ein schute von 8 lesten. Constat 12 mr. Summa 2 s. vor dy helfte us ballast.

[2823.] Item Hannes Elar hot ein schute von 12 lesten. Constat 20 mr. Summa 10 f. vor dy helfte us ballast.

(S. 519)
[f. 260^r] [2824.] Item Burouw hot ein schiff von 80 lesten. Constat 150 mr. Summa 10 sc. 3 d. vor dy helfte in.

Item Sywert Loderinghus 2 terling, 5 faz. Constant £60.

Item Peter Holczste 1 terling. Constat £30.

Idem 9 faz vigen. Constant £12.

Item Ficke Hinberg 1 terling, ^a17 faz. Constant £43.

Item Heinrich vom Holcze 1 terling, 9 faz. Constant £33.

Item Plonius Propike 7 faz, 2 bal, 2 faz. Constat £50.

Item Herman von Allen 4 terling, 1 faz. Constant £100.

Item Egebrecht Johanneson 14 faz, 2 tunen. Constant £40.

Item Ewerd von der Alstede 1 terling, 1 bal, 1 last seyfe. Constant £60.

Item Ludenscheide 2 terling, 2 faz. Constant £90.

Item Curd^b Jlhorn 1 terling, 1 last seyfe, 8 faz. Constat £60.

Item Tydeke Pekouw 1 terling, 1 last seyfe. Constat £30.

Item Heinrich Bilkewelt 1 faz. Constat^c £3.

Item Curd Jlhorn 1 terling. Constat £26.

Item Nugetich 11 faz. Constat £28.
 Item Curd Peuel 1 terling. Constat £24.
 Item Detherich Propike 1 last sepe, 3 bal komel. Constat £19.
 Item Balk 1 terling. Constat £15.
 Item Herman Cleinmeister 5 faz. Constat £9.
 Item Jacub Brothagen 1 faz. Constat £11.
 Item Wyllem vom Houe 250 salcz. Constat £30.
 Item Heinrich Cremer 4 pypen. Constat £5.

^a *Folgt gestrichen* Con[stat]. ^b *Folgt gestrichen* Ludenscheide. Jlhorn über der Zeile eingetra-
 gen. ^c *Hs.* Constat.

- (S. 520)
 [f. 260^v] [2825.] Item Jacub Tappe hot ein schute von 10 lesten. Constat 12 mr. Summa 5^a f. vor dy
 helfte us ballast.
^a *recte*: 6.
- [2826.] Item Heinrich Westwal hot ein schute von 10 lesten. Constat 13 mr. Summa 26 d.
 vor dy helfte us ballast.
- [2827.] Item Thomas Polen hot ein schute von 8 lesten. Constat 12 mr. Summa 2 s. vor dy
 helfte us ballast.
- [2828.] Item Tydeman von Thunen hot ein schute von 8 lesten. Constat 12 mr. Summa 2 s.
 vor dy helfte us ballast.
- [2829.] Item Pauuel Flamyg hot ein schute von 12 lesten. Constat 20 mr. Summa 10 f. vor
 dy helfte us ballast.
- [2830.] Item Peter Pilgrym hot ein schute von 8 lesten. Constat 12 mr. Summa 2 s. vor dy
 helfte us ballast.
- [2831.] Item Herman Pattenhuzen hot ein schute von 8 lesten. Constat 10 mr. Summa 5 f.
 vor dy helfte us ballast.
- [2832.] Item Herman Wüderge hot ein schiff von 30 lesten. Constat 60 mr. Summa 4 sc. vor
 dy helfte us.
 Idem hot an holcz, asche. Constat 100 mr.
- [2833.] Item Marquart Scheffelin hot ein schiff von 16 lesten. Constat 30 mr. Summa 2 sc.
 vor dy helfte us ballast.
- [2834.] Item Sthechmes hot ein schiff von 30 lesten. Constat 60 mr. Summa 4 sc. vor dy
 helfte in.
 Idem hot an salcz. Constat 150 mr.
- (S. 521)
 [f. 261^r] [2835.] Item Merthin Sperling hot ein schute von 10 lesten. Constat 20 mr. Summa 10 f. vor
 dy helfte us ballast.
- [2836.] Item Hannes Segebode hot ein schute von 5 lesten. Constat 10 mr. Summa 5 f. vor
 dy helfte us ballast.
- [2837.] Item Heinrich Smyt hot ein schute von 8 lesten. Constat 12 mr. Summa 2 s. vor dy
 helfte us ballast.
- [2838.] Item Hannes Junge hot ein schute von 12 lesten. Constat 20 mr. Summa 10 f. vor dy
 helfte us ballast.

- [2839.] Item Ewersb[er]g hot ein schute von 6 lesten. Constat 8 mr. Summa $\frac{1}{2}$ schoter vor dy helfte us ballast.
- [2840.] Item Wadersele hot ein schute von 10 lesten. Constat 15 mr. Summa $2\frac{1}{2}$ s. vor dy helfte us ballast.
- [2841.] Item Folmer Petersson hot ein schute von 20 lesten. Constat 30 mr. Summa 2 sc. vor dy helfte us ballast.
- [2842.] Item Clauues Wyse hot ein schute von 10 lesten. Constat 15 mr. Summa 1 sc. vor dy helfte us ballast.
- [2843.] Item Hatekanne hot ein schiff von 16 lesten. Constat 28 mr. Summa 9^a f. vor dy helfte us ballast.
^a recte: 14.
- [2844.] Item Wyllem Johannisson hot ein schute von 10 lesten. Constat 18 mr. Summa 3 s. vor dy helfte us ballast.
- [2845.] Item Clauues Cruger hot ein schute von 6 lesten. Constat 10 mr. Summa 5 f. vor dy helfte us ballast.
- (S. 522) [2846.] Item Hannes Hasenberg hot ein schute von 5 lesten. Constat 8 mr. Summa $\frac{1}{2}$ schoter
[f. 261^v] vor dy helfte us ballast.
- [2847.] Item Bernt Frolichiar hot ein schiff von 40 lesten. Constat 50 mr. Summa 25 f. vor dy helfte us.
Idem hot an holcz, asche, ther. Constat $43\frac{1}{2}$ mr.
- [2848.] Item Hannike Hagemeister hot ein schiff von 40 lesten. Constat 60 mr. Summa 4 sc. vor dy helfte us.
Idem hot an holcz, asche, ther. Constat $83\frac{1}{2}$ mr.
- [2849.] Item Johan Hamer hot ein schute von 10 lesten. Constat 16 mr. Summa 8 f. vor dy helfte in.
Idem hot an drat. Constat 26 mr.
- [2850.] Item Johan Wulleff hot ein schiff von 100 lesten. Constat 250 mr. Summa 20 sc. vor dy helfte us.
- [2851.] Item Peter Stehinort hot ein schute von 12 lesten. Constat 20 mr. Summa 10 f. vor dy helfte us ballast.
- [2852.] Item Frederich Snakebeke hot ein schiff von 100 lesten. Constat £40. Summa 8 sc. vor dy helfte us.
Idem hot an holcz, asche. Constat 200 mr.
- [2853.] Item Heinrich Nugeman hot ein schute von 12 lesten. Constat 20 mr. Summa 10 f. vor dy helfte us ballast.
- (S. 523) [2854.] Item Henning Treptouw hot ein schiff von 110 lesten. Constat 450 mr. Summa 5 f.^a
[f. 262^v] vor dy helfte us.
Idem hot an holcz, asche, vachis. Constat 320 mr.
^a Hs. fehlerhaft f.

[2855.] Item Schipper Nigehuzen hot ein schiff von 80 lesten. Constat 300 mr. Summa 20 sc. vor dy helfte us.

Idem hot an holcz, asche. Constat 193 mr.

[2856.] Item Gobel Hogewege hot ein schute von 8 lesten. Constat 12 mr. Summa 6 f. vor dy helfte us ballast.

[2857.] Item Detheliff Cruger hot ein schute von 12 lesten. Constat 18 mr. Summa 3 s. vor dy helfte us ballast.

[2858.] Item Noute Steffensson hot ein schiff von 100 lesten. Constat 300 mr. Summa 20 sc. vor dy helfte us.

Idem hot an rocken, holcz. Constat 200 mr.

[2859.] Item Gert Schute hot ein schiff von 80 lesten. Constat 250 mr. Summa 15 sc. vor dy helfte us.

Idem hot an holcz, asche. Constat 250 mr.

[2860.] Item Johan Somer hot ein schiff von 80 lesten. Constat 220 mr. Summa 15 sc. vor dy helfte us.

Idem hot an holcz. Constat 343 mr.

[2861.] Item Radike Nigeman hot ein schute von 16 lesten. Constat 20 mr. Summa 10 f. vor dy helfte us ballast.

(S. 524)
[f. 262']

[2862.] Item Gert Boneman hot ein schiff von 16 lesten. Constat 20 mr. Summa 10 f. vor dy helfte us ballast.

[2863.] Item Barenwolt hot ein schiff von 100 lesten. Constat 300 mr. Summa 20 sc. vor dy helfte in.

Item Jon Wayt 1 terling. Constat £18.

Item Rytschart Dorp 1 terling. Constat £10.

Item Thomas Jngolt 1 terling. Constat £8.

[2864.] Item Schipper Lunyng hot ein schiff von^a 30 lesten. Constat 80 mr. Summa 40 f. vor dy helfte us.

^a von *fehlerhaft wiederholt*.

[2865.] Item Herman Blucher hot ein schiff von 20 lesten. Constat 150 mr. Summa ^a16 sc.^a vor dy helfte us ballast.

^{a-a} *recte* 10 sc.

[2866.] Item Hannes Campe hot ein schute von 15 lesten. Constat 22 mr. Summa 11 f. vor dy helfte us ballast.

[2867.] Item Gert Arnoldesson hot ein schute von 10 lesten. Constat 16 mr.^a Summa ^b2 halbe schoter^b vor dy helfte us ballast.

^a *Hs.* lesten. *Folgt fehlerhaft* Constat. ^{b-b} *recte*: 2 halbe schoter 2 d.

(S. 525)
[f. 263']

[2868.] Item Clauues Brothagen hot ein schiff von 20 lesten. Constat 30 mr. Summa 2 sc. vor dy helfte in.

Item Jacub Brothagen 5 stro vachis, 1 last cabelgarn, 1 terling, 1 tune werkes. Constat 250 mr.

Item Schaffenrot 10 stro vachis. Constat 139 mr.

Item Stalbiter 15 stücke vachis. Constat 90 mr.

- Item Arnolt Ryman 4 stro vachis. Constat 31 mr.
 Item Merthin von Minden 1 last cabelgarn, 1½ last medes. Constat^a.
 Item Hannes Molenkote 1 stucke vachis. Constat 16 mr.
 Item Merthin Brandenburg 3 stro vachis. Constant 40 mr.
 Item Tydeman Munczer 1 terling, 18 stro vachis, ½ faz vlachis. Constant £87.
^a *Eintragung bricht ohne Wertangabe ab.*

[2869.] Item Heinrich Stenwelt hot ein schiff von 20 lesten. Constat 30 mr. Summa 2 sc. vor dy helfte in.

Idem hot 20 leste salcz. Constat 120 mr.

[2870.] Item Frederich Wrecht hot ein schute von 12 lesten. Constat 20 mr. Summa 10 f. vor dy helfte in.

Idem hot an visch. Constat 50 mr.

[2871.] Item Heinrich Fresse hot ein schiff von 12 lesten. Constat 20 mr. Summa 10 f. vor dy helfte in.

Idem hot an drat, pherd. Constant 50 mr.

(S. 526)
[f. 263^v]

[2872.] Item Peter Wyllemsson hot ein schute von 8 lesten. Constat 10 mr. Summa 5 f. vor dy helfte in.

Idem hot an drat, putter, Constat 47 mr.

[2873.] Item Thomas Brant hot ein schiff von 40 lesten. Constat 55 mr. Summa ^a7 sc.^a vor dy helfte us.

Idem hot an mel. Constat 121 mr.

^{a-a} *recte: 9 s. 2 d.*

[2874.] Item Peter Kotikendorp hot ein schiff von 40 lesten. Constat 60 mr. Summa 4 sc. 5 f. vor dy helfte us.

Idem hot an mel. Constat^a 100 mr.

^a *Constat fehlerhaft wiederholt.*

[2875.] Item Johan Brage hot ein schute von 10 lesten. Constat 12 mr. Summa 2 s. vor dy helfte in.

Idem hot an pherd, putter. Constat 60 mr.

[2876.] Item Peter Algodesson hot ein schute von 6 lesten. Constat 8 mr. Summa 4 f. vor dy helfte in.

Idem hot an pherd. Constant 40 mr.

[2877.] Item Jacub von dem Berge hot ein schute von^a 14 mr. Summa 7 f. vor dy helfte us ballast.

^a *Angabe der Lastenzahl fehlt.*

[2878.] Item Gert Schulte hot ein schute von 6 lesten. Constat 8 mr. Summa ^a½ schoter^a vor dy helfte us ballast.

^{a-a} *recte: 16 d. (½ sc. 1 d.).*

[2879.] Item Slochouw hot ein schiff von 40 lesten. Consta[t] 50 mr. Summa 25 f. vor dy helfte us.

Idem hot an holcz, asche. Constat 100 mr.

- (S. 527)
[f. 264^r] [2880.] Item Bernt Schein hot ein schiff von 20 lesten. Constat 40 mr. Summa 40^a f. vor dy helfte in.
Item Heinrich vom Holcze 1½ last putter, 3 last zeel, 1 tune werkes. Constat 150 mr.
Item Winkeldo[r]p 5½ tunen putter. Constat 11 mr.
Item Bernt Roge 18 czymer werkes, 1½ tune putter, 3 cyppe hannef. Constat 60 mr.
Item Mughorst 9 stro vachis, 1 tune. Constat 105 mr.
Item Pauuel Witte 1 faz zel, 4 tunen putter, 30 czymer werkes. Constat 50 mr.
Item Clauues Hagebuke 2 tunen butter, 1 tune, 3 cyppe hannef. Constat 44 mr.
Item Heinrich Cremer 3 stücke vachis. Constat 34 mr.
Item Albrecht Stoppensag 2 tunen werkes. Constat 390 mr.
Item Hannes Sypeman ½ last putter, 1 tune werkes, 3 stücke vachis. Constat 49 mr.
Item Heinrich Houe 1 tune werkes. Constat 90 mr.
Item Ficke Hinberg 1 tune werkes. Constat 90 mr.
Item Heinrich von der Hoge 1 stücke vachis. Constat 15 mr.
Item Clauues Hagebuke 1 last zeel. Constat 30 mr.
^a recte: 20.
- [2881.] Item Hannes Maz hot ein schute von 6 lesten. Constat 6 mr. Summa 1 s. vor dy helf[t]e in.
Idem hot 3½ last drat, 3 tunen putter. Constat 20 mr.
- [2882.] Item Heinrich Seger hot ein schute von 16 lesten. Constat 20 mr. Summa 10 f. vor dy helfte us ballast.
- (S. 528)
[f. 264^r] [2883.] Item Mangnus hot ein schute von 15 lesten. Constat 12 mr. Summa 2 s. vor dy helfte in.
Idem hot an salcz. Constat 50 mr.
- [2884.] Item Nugeman hot ein schiff von 30 lesten. Constat^a 40 mr. Summa 20 f. vor dy helfte in.
Item Hannes von der Borger an werke, hude, sel. Constat 200 mr.
Item Heinrich vom Holcze 1 last putter, 16 faz zel, 1 tune werkes. Constat 134 mr.
Item Herman von Colne 3 stücke vachis. Constat 40 mr.
Item Heinrich Hane 1 tune werkes, 8 stro vachis. Constat 175 mr.
Item Curd Jlhorn 9 stücke vachis. Constat 93 mr.
Item Peter Hagebuke 9 faz zel, 1 tune putter, 2 tune. Constat 42 mr.
Item Matis Blumenouw 4 stro vachis. Constat 50 mr.
Item Heinrich Fincking 7 stro vachis. Constat 90 mr.
^a Hs. Constant.
- [2885.] Item Haselouw hot ein schute von 12 lesten. Constat 20 mr. Summa 10 f. vor dy helfte us balast.
- [2886.] Item Andreues Bodiker hot ein schute von 10 lesten. Constat 14 mr. Summa 7 f. vor dy helfte us ballast.
- [2887.] Item Heinrich Bolcze hot ein schiff von 20 lesten. Constat 30 mr. Summa 2 sc. vor dy helfte in.
Item Herman Byteman 12 stro vachis. Constat 108 mr.
Item Heinrich Slederman 8 stücke vachis, 1 tune werkes. Constat 166 mr.
Item Curd Benhorn 6 stücke vachis. Constat 81 mr.

Item Arnolt von Altern 3 stro vachis. Constat 30 mr.
 Item Heinrich Hane 1 terling. Constat 72 mr.
 Item Heinrich von der Hoge 2 stücke vachis, 1 tune. Constat 41 mr.
 Item Matis Blumenow 2 tunen werkes. Constat 250 mr.
 Item Heinrich Swarcze 4 cyppe hannef, 2 cyppe hecht. Constat 21 mr.

(S. 529) [2888.] Item Hannes Greunstein hot ein schute von 16 lesten. Constat 26 mr. Summa 2 sc.
 [f. 265^f] minus 2 f. vor dy helfte in.

Idem hot an pherd, 4½ last visch. Constant 40 mr.

[2889.] Item Heinrich Ficke hot ein schute von 10 lesten. Constat 16 mr. Summa 8 f. vor dy helfte in.

Idem hot an put[ter], drat. Constat 40 mr.

[2890.] Item Hollinger Lange hot ein schute von 3 lesten. Constat 6 mr. Summa 1 s. vor dy helfte in.

Idem hot 3½ tune putter. Constant 8 mr.

[2891.] Item Hanes Heffener hot ein schute von 10 lesten. Constat 3 mr. Summa ^a18 d. ^a vor dy helfte in ballast.

^{a-a} recte: 6 d. ⁷⁶

[2892.] Item Thomas Niclusson hot ein schiff von 18 lesten. Constat 24 mr. Summa 4 s. vor dy helfte in.

Idem hot an osemunt, putter. Constat 150 mr.

[2893.] Item Czisyg hot ein schiff von 20 lesten. Constat 24 mr. Summa 4 s. vor dy helfte us.

[2894.] Item Oleff Rute hot ein schute von 10 lesten. Constat 8 mr. Summa ^a2 halbe schoter^a vor dy helfte in.

Idem hot an asche, drat, putter. Constat 80 mr.

^{a-a} recte: ½ sc. 1 d. (16 d.).

[2895.] Item Hannes Junnge hot ein schiff von 18 lesten. Constat 20 mr. [Summa 10 f.] vor dy helfte in.

Item Heinrich vom Holcze 1 tune werkes, 1 schymeise, 2 faz zeel. Constat 40 mr.

Item Czergeres von der Borke 28 faz zeel, 17 tunen putter, 1 schymmeise. Constat 60 mr.

(S. 530) [2896.] Item Bernt Bulstede hot ein schiff von 20 lesten. Constat 50 mr. Summa 8 s. 1 f. vor
 [f. 265^o] dy helfte us.

Idem hot an holcze, ther. Constant 60 mr.

[2897.] Item Cūst hot ein schiff von 20 lesten. Constat 24 mr. Summa 4 s. vor dy helfte us ballast.

[2898.] Item Heinrich Pattenhuzen hot ein schute von 10 lesten. Constat 12 mr. Summa 2 s. vor dy helfte us ballast.

⁷⁶ Hier hat der Schreiber den alten, noch i.J. 1409 geltenden Pfundzollsatz (6 d./mr.) - und dazu falsch (richtig wäre 9 d.) - verwendet.

[2899.] Item Hannes Sthormer hot ein schute von 10 lesten. Constat 20 mr. Summa 10 f. vor dy helfte us ballast.

[2900.] Item Gerlach Steffensson hot ein schute von 10 lesten. Constat 15 mr. Summa 1 sc. vor dy helfte us ballast.

[2901.] Item Hannes Plate hot ein schiff von 22 lesten. Constat 40 mr. Summa 20 f. vor dy helfte in.

Idem hot an salcz. Constat 110 mr.

[2902.] Item Oleff Schalm hot e[i]n schiff von 20 lesten. Constat 26 mr. Summa ^a4 s. ^a vor dy helfte in.

Idem hot 22 leste osemunt. Constant 200 mr.

^{a-a} recte: 4 s. 1 f.

[2903.] Item Oleff Godertesson hot ein schute von 10 lesten. Constat 20 mr. Summa 10^a f. vor dy helfte [in].

Idem hot an putter, osemunt. Constat 270 mr.

^a Folgt gestrichen lesten. Constat.

(S. 531)
[f. 266']

[2904.] Item Oleff Schute hot ein schute von 10 lesten. Constat 20 mr. Summa 10 f. vor dy helfte in.

Idem hot an zeel, put[t]er^a. Constant 93 mr.

^a Hs. put' [puter].

[2905.] Item Smyt hot ein schiff von 20 lesten. Constat 30 mr. Summa 2 sc. vor dy helfte in.

Idem hot an salcz. Constat 150 mr.

[2906.] Item Herman Flint hot ein schute von 10 lesten. Constat 20^a mr. Summa 10 f. vor dy helfte us ballast.

^a Folgt gestrichen lesten.

[2907.] Item Bertolt von Waren hot ein schuten von 15 lesten. Constat 12 mr. Summa 3^a s. vor dy helfte in.

Idem hot an osemunt. Constat 120 mr.

^a recte: 2.⁷⁷

[2908.] Item Tydeman von der Mole hot ein schiff von 40 lesten. Constat 80 mr. Summa 40 f. vor dy helfte in.

Item Hannes Burschedeide 1 tune werkes, 7 tunen putter. Constant 75 mr.

Item Herman Wessel an putter, werkes. Constat 465½ mr.

Item Ludike Swarcze 25 faz hannef, 1 faz talk. Constat 66 mr.

Item Merthin Brandenburg 11 stro vachis. Constant 100 mr.

Item Berthehorn 1 terling. Constat^a £34.

Item Hannes Fingkeman 2½ lb. cabelgarn. Constat 9 mr.

Item Tydeman Muczer 1 terling. Constat £22.

^a Hs. Constant.

(S. 532)
[f. 266']

[2909.] Item Clauues Kog hot ein schiff von 20 lesten. Constat 30 mr. Summa 2 sc. vor dy helfte us ballast.

⁷⁷ Hier hat der Schreiber den alten, noch i.J. 1409 geltenden Pfundzollsatz (6 d./mr.) verwendet.

- [2910.] Item Hannes Hoppe hot ein schute von 10 lesten. Constat 20 mr. Summa 10 f. vor dy helfte us ballast.
- [2911.] Item Peter Sachouw hot ein schute von 10 lesten. Constat 18 mr. Summa 9 f. vor dy helfte us ballast.
- [2912.] Item Schipper Jacub hot ein schiff von 10 lesten. Constat 8 mr. Summa ^a½ schoter^a vor dy helfte in.
^{a-a} *recte*: ½ sc. 1 d. (16 d.).
- [2913.] Item Herman Schulte hot ein schiff von 18 lesten. Constat 20 mr. Summa 10 f. vor dy helfte us ballast.
- [2914.] Item Gunter hot ein schute von 6 lesten. Constat 7 mr. Summa 14 phengen vor dy helfte in.
Idem hot 15 pherd, 3 tunen putter, 3 faz ysern. Constat 12 mr.
- [2915.] Item Marquart Holzste hot ein schiff von 18 lesten. Constat 20 mr. Summa 10 f. vor dy helfte us ballast.
- [2916.] Item Godike Roffer hot ein schiff von 30 lesten. Constat 60 mr. Summa 8^a sc. vor dy helfte us.
Idem hot an meel. Constant 90 mr.
^a *recte*: 4.
- [2917.] Item Sweder hot ein schiff von 10 lesten. Constat 16 mr.^a Summa ^b2 halbe schoter^b vor dy helfte in.
Idem hot vorphunt an p[h]erd, osemunt. Constant 60 mr.
^a lb. zu mr. *korrigiert*. ^{b-b} *recte*: 2 halbe schoter 2 d. (32 d.).
- (S. 533)
[f. 267'] [2918.] Item Hollinger Lange hot ein schute von 5 lesten. Constat 6 mr. Summa 1 s. vor dy helfte us ballast.
- [2919.] Item Heinrich vom Dike hot ein schiff von 12 lesten. Constat 18 mr. Summa 3 s. vor dy helfte in.
Idem hot 15 last osemunt, 1 last putter. Constat 224 mr.
- [2920.] Item Othe Bulkenhagen hot ein schute von 8 lesten. Constat 11 mr. Summa ^a2 s.^a vor dy helfte us ballast.
^{a-a} *recte*: 22 d.
- [2921.] Item Jon Jonnisson hot ein schute von 10 lesten. Constat 20 mr. Summa^a 10 f. vor dy helfte us ballast.
^a *Folgt gestrichen j (½). Vgl. Nr. 2922 für die Ursache des Schreibfehlers.*
- [2922.] Item Gert Duwe hot ein schiff von 70 lesten. Constat 200 mr. Summa ½ mr. 10 f. vor dy helfte us.
Idem 10 last asche, 4000 vagenschos. Constat 100 mr. Summa ½ mr. 10 f.
Item Louwe 40 stücke blye. Constant 125 mr. Summa 16 sc. 5 f.
- [2923.] Item Schipper Halewater hot ein schiff von 70 lesten. Constat 127 mr. Summa ^a8 sc.^a vor dy helfte us.
Idem hot 4 last osemunt, 4 last asche, 6 leste ther, 3600 holcz, ½ last drat. Constant 166 mr. Summa 22 sc. 1 f.
^{a-a} *recte*: 8 sc. 14 d.

[2924.] Item Hannes Pingesten hot ein schiff von^a 140 mr. Summa 17 sc. vor dy helfte us.
Idem hot an osemunt, asche, ther, vachis. Constat 500 mr. minus 2½ mr. Summa 3 mr.
3 f. 10 d.

^a *Angabe der Lastenzahl fehlt.*

(S. 534)
[f. 267^r] [2925.] Item Thomas Koler hot ein schute von 12 lesten. Constat 20 mr. Summa 10 f. vor dy helfte us ballast.

[2926.] Item Curd Wuchis hot ein schiff von 12 lesten. Constat 25 mr. Summa 4 s. 2 d. vor dy helfte in.

Idem hot an salcz. Constat 70 mr.

[2927.] Item Wyllem von der Salicz hot ein schiff von 10 lesten. Constat 30 mr. Summa 2 sc. vor dy helfte in.

[2928.] Item Clauues Jute hot ein schiff von 20 lesten. Constat 30 mr. Summa 2 sc. vor dy helfte in.

Idem hot an salcz. Constat 80 mr.

[2929.] Item Othe Cruger hot ein schiff von 20 lesten. Constat 30 mr. Summa 10^a f. vor dy helfte us ballast.

^a *recte: 15.*

[2930.] Item Cassube hot ein schiff von 20 lesten. Constat 40 mr. Summa 20 f. vor dy helfte us.

Idem hot an hoppen, salcz. Constat 160 mr.

[2931.] Item Heinrich Acker hot ein schute von 6 lesten. Constat 8 mr. Summa ^a½ schoter^a vor dy helfte us ballast.

^{a-a} *recte: ½ sc. 1 d. (16 d.).*

[2932.] Item Hosang hot ein schiff von 80 lesten. Constat 200 mr. Summa ½ mr. 10 f. vor dy helfte us.

Idem hot an osemunt, holcz, asche, ther. Constant 480 mr.

(S. 535)
[f. 268^r] [2933.] Item Rutger Buschouw hot ein schiff von 30 lesten. Constat 40 mr. Summa 20 f. vor dy helfte us.

Idem hot an schippollen, an salcz. Constat 40 mr.

[2934.] Item Peter Sweder hot ein schiff von 16 lesten. Constat 20 mr. Summa 10 f. vor dy helfte in.

Idem hot 16 lesten salcz. Constat 60^a mr.

^a *cx (110) zu lx (60) korrigiert.*

[2935.] Item Schipper Frederich hot ein schute von 10 lesten. Constat 16 mr. Summa ^a2 halbe schoter^a vor dy helfte us ballast.

^{a-a} *recte: 1 sc. 2 d.*

[2936.] Item Albrecht Schole hot ein schiff von 16 lesten. Constat 20 mr. Summa 10 f. vor dy helfte us ballast.

[2937.] Item Johan Prange hot ein schiff von 70 lesten. Constat 100 mr. Summa 1 f. 20 d. vor dy helfte us.

Idem hot an asche, osemunt, ther, holcz. Constat 327 mr.

[2938.] Item Peter Jonisson hot ein schiff von 30 lesten. Constat 100 mr. Summa 50 *f.* vor dy helfte us ballast.

[2939.] Item Peter Eckert hot ein schute von 20 lesten. Constat 24 mr. Summa 4 s. vor dy helfte us.

Idem hot an salcz. Constat 60 mr.

[2940.] Item Hannes Wulleff hot ein schiff von 20 lesten. Constat 40^a mr. Summa 10^b *f.* vor dy helfte in.

Idem hot an salcz. Constat 80 mr.

^a lx (60) zu xl (40) korrigiert. ^b recte: 20.

(S. 536)
[f. 268^o]

[2941.] Item Marquart Reneman hot ein schiff von 18 lesten. Constat 11 mr. Summa 5½ *f.* vor dy helfte in.

Idem hot 17 leste salcz. Constat 90 mr.

[2942.] Item Hannes Greunsthein hot ein schute von 16 lesten. Constat 26 mr. Summa 2 sc. minus 2 *f.* vor dy helfte us ballast.

[2943.] Item Bernt Schein hot ein schiff von 20 lesten. Constat 40 mr. Summa 20 *f.* vor dy helfte us.

Idem hot an hoppen, an cypollen. Constant 140 mr.

[2944.] Item Hannes Maz hot ein schute von 6 lesten. Constat 6 mr. Summa 1 s. vor dy helfte us ballast.

[2945.] Item Tydike Schulte hot ein schiff von 40 lesten. Constat 70 mr. Summa 5 sc. 5 d. vor dy helfte us.

Idem hot 28 leste meel. Constant 153 mr.

[2946.] Item Schipper Jacub hot ein schute von 6 lesten. Constat 8 mr. Summa ^a½ schoter^a vor dy helfte us.

Idem hot an salcz, hoppen. Constat 40 mr.

^{a-a} recte: ½ sc. 1 d. (16 d.).

[2947.] Item Tydeke Wyse hot ein schiff von 16 lesten. Constat 20 mr. Summa 10 *f.* vor dy helfte in.

Idem hot 9½ last salcz, 2 last osemunt. Constant 70 mr.

[2948.] Item Sweder hot ein schute von 10 lesten. Constat 16 mr. Summa ^a2 halbe schoter^a vor dy helfte us ballast.

Idem hot an hoppen. Constat 40 mr.

^{a-a} recte: 1 sc. 2 d.

(S. 537)
[f. 269^o]

[2949.] Item Clauues Busenberg hot ein schiff von 20 lesten. Constat 40 mr. Summa 20 *f.* vor dy helfte us.

Idem hot an salcz, meel. Constat 65 mr.

[2950.] Item Hannes Junnge hot ein schiff^a von 10 lesten. Constat 20 mr. Summa 10 *f.* vor dy helfte us ballast.

^a Folgt fehlerhaft (vgl. Nr. 2895) ein schute.

[2951.] Item Burouw hot ein schiff von 80 lesten. Constat 150 mr. Summa 10 sc. 3 d. vor dy helfte us.

Idem hot an asche, holcz, vachis. Constant 300 mr.

[2952.] Item Hannes Speding hot ein schiff von 30 lesten. Constat 60 mr. Summa 4 sc. vor dy helfte us.

Idem hot an mel. Constat 145 mr.

[2953.] Item Gerwin Thymme hot ein schute von 6 lesten. Constat 10 mr. Summa 5 f. vor dy helfte us.

Idem hot an rocken. Constat 30 mr.

[2954.] Item Heinrich Gunter hot ein schute von 10 lesten. Constat 12 mr. Summa 6 f. vor dy helfte us ballast.

[2955.] Item Schipper Thomas hot ein schiff von 20 lesten. Constat 24 mr. Summa 4 s. vor dy helfte us ballast.

[2956.] Item Schipper Keyser hot ein schiff von 100 lesten. Constat 300 mr. Summa 20 sc. vor dy helfte us.

Idem hot an asche, ther, osemunt, vachis. Constant 438 mr.

[2957.] Item Peter Sweder hot ein schute von 10 lesten. Constat 20 mr. Summa 10 f. vor dy helfte us ballast.

(S. 538)
[f. 269^r]

[2958.] Item Oleff Schutte hot ein schute von 16 lesten. Constat 20 mr. Summa 10 f. vor dy helfte us.

Idem hot an salcz, holcz. Constat 19 mr.

[2959.] Item Schipper Widenbrugge hot ein schute von 10 lesten. Constat 18 mr. Summa 9 f. vor dy helfte us.

Idem hot an hoppen, salcz. Constat 103 mr.

[2960.] Item Krokouw hot ein schiff von 100 lesten. Constat 360 mr. Summa 1 mr. vor dy helfte us.

Idem hot an holcz, vachis, osemunt. Constat 320 mr. minus 1 f.

[2961.] Item Hannes Femerling hot ein schiff von 16 lesten. Constat 25 mr. Summa ^a4 s.^a vor dy helfte us ballast.

^{a-a} recte: 4 s. 2 d.

[2962.] Item Schipper Reinolt hot ein schute von 7 lesten. Constat 10 mr. Summa 5 f. vor dy helfte us.

Idem hot an hoppen, salcz. Constat 50 mr.

[2963.] Item [Jacub] Rasecop hot ein schiff von 120 lesten. Constat 400 mr. Summa 1 mr. 2 sc. 18 d. vor dy helfte us.

Idem hot an asche, osemunt, vachis, ther. Constat 400 mr.

[2964.] Item Oleff Schalm hot ein schiff von 20 lesten. Constat 26 mr. Summa ^a4½ s.^a vor dy helfte us ballast.

^{a-a} recte: 4 s. 4 d.

[2965.] Item Andreues Erikesson hot ein schute von 10 lesten. Constat 12 mr. Summa 2 s. vor dy helfte us ballast.

(S. 539)
[f. 270^r]

[2966.] Item Clauues Frome hot ein schiff von 20 lesten. Constat 30 mr. Summa 2 sc. vor dy helfte in.

Idem hot an salcz. Constat 65 mr.

- [2967.] Item Wyllem von der Salicz hot ein schiff von 20 lesten. Constat 30 mr. Summa 2 sc. vor dy helfte us.
Idem hot an salcz, cypollen, hopen. Constat 200 mr.
- [2968.] Item Symon Rat hot ein schiff von 16 lesten. Constat 20 mr. Summa 10 f. vor dy helfte us ballast.
- [2969.] Item Hannes Smyt hot ein schiff von 20 lesten. Constat 30 mr. Summa 2 sc. vor dy helfte us.
Idem hot an bir, salcz. Constat 40 mr.
- [2970.] Item Tydike von der Heide hot ein schiff von 20 lesten. Constat 26 mr. Summa 13 f. vor dy helfte in.
Idem hot an salcz. Constat 70 mr.
- [2971.] Item Bolcze hot ein schiff von 20 lesten. Constat 30 mr. Summa 2 sc. vor dy helfte us.
Idem hot an salcz, hopen. Constat 120 mr.
- [2972.] Item Herman Scheinbrugge hot ein schiff von 16 lesten. Constat 20 mr. Summa 10 f. vor dy helfte in.
Idem hot an salcz. Constat 100 mr.
- [2973.] Item Brumby hot ein schiff von 30 lesten. Constat 80 mr. Summa ^a5 sc. vor dy helfte in.
Idem hot an salcz. Constat 130 mr.
^{a-a} recte: 5 sc. 10 d.
- (S. 540) [f. 270^r] [2974.] Item Grofe Gert hot ein schute von 6 lesten. Constat 10 mr. Summa 5 f. vor dy helfte us ballast.
- [2975.] Item Hannes Strekel hot ein schiff von 26 lesten. Constat 30 mr. Summa 2 sc. vor dy helfte in.
Idem hot 26 leste salcz. Constant 120 mr.
- [2976.] Item Heinrich Holtman hot ein schute von 10 lesten. Constat 16 mr. Summa ^a2 halbe schoter vor dy helfte in.
Idem hot an putter. Constat 30 mr.
^{a-a} recte: 1 sc. 2 d.
- [2977.] Item Bernt Freze hot ein schute von 10 lesten. Constat 10 mr. Summa 5 f. vor dy helfte in.
Idem hot an visch. Constat 25 mr.
- [2978.] Item Peter Rycwin hot ein schiff von 16 lesten. Constat 24 mr. Summa 4 s. vor dy helfte us.
Idem hot an salcz. Constat 60 mr.
- [2979.] Item Laurencz Cure hot ein schiff von 30 lesten. Constat 60 mr. Summa 4 sc. vor dy helfte us.
Idem hot an holcz, asche. Constat 80 mr.
- [2980.] Item Clauues Brothagen hot ein schiff von 20 lesten. Constat 30 mr. Summa 2 sc. vor dy helfte us.
Idem hot an salcz, hopen. Constat 95 mr.

[2981.] Item Lodewig Schroter hot^a ein schiff von 100 lesten. Constat 300 mr. Summa 1 mr. 8 sc. vor dy helfte us.

Idem hot an holcz, ther, asche. Constat 562 mr.

^a schiff zu hot korrigiert.

(S. 541)
[f. 271^r]

[2982.] Item Arnolt von Asselen hot ein schiff von 120 lesten. Constat 500 mark. Summa 1 mr. 9 sc. 10 d. vor dy helfte in.

Item Ficke Hinberg 1 terling, 6 bal, 2 last zeyfe. Constant £68.

Item Jlhorn^a 2 terling, 8 faz, 1½ last zeyfe. Constant £133.

Item Hening von Dalen 2 terling. Constant £55.

Item Peter Stolcze 10 faz, 1 terling. Constant £53.

Item Hannes Byler 1 terling, 2 pypen oley. Constat £28.

Item Lubert Baning ½ last seyfe, 4 faz, 2 pypen oley. Constant £40.

Item Lodewig Buggendal 1 terling. Constat £16.

Item Hannes Nugetich 2 faz, 1 pype rosinen. Constant £9.

Item Plonius Propike 8 pypen oley, 1 last zeyfe, 11 faz, 3 tunen pesegarn. Constant £68.

Item Ewerd Copperode 2 terling. Constant £41.

Item Jacob Runge 1 faz. Constat £10.

Item Terax 2 terling. Constant £61.

Item Franczike Ludikouw 2 terling, 2 faz, 2 tunen. Constant £60.

Item Gral 4 pype oley. Constant £14.

Item Ballik 1 terling, 2 bote wins, 1 pype oley. Constat £30.

Item Jacob Schurman 4 terling, 4 pypen oley. Constant £115.

Item Peter Holczte 1 terling. Constat £42.

Item Hannes Stheinwelt 3 terling. Constant £40.

Item Curd Pewel 1 terling, 9 faz wygen, 5 faz. Constant £46.

Item Ewerd von der Alstede 2 terling, 4 faz. Constant £114.

Item Berthehorn 2 terling. Constant £73.

Item Johan von Elemen 1 terling, 1 tune. Constant £34.

Item George Baysener 2 terling. Constant^b £82.

Item Wedige Moser 2 terling. Constant £57.⁷⁸

(S. 542)
[f. 271^r]

Item Negeler 2 terling. Constat £36^c.

Item Herman Cotman 1 terling, ½ last seyfe, 4 pypen oley. Constant £40.

Item Tydeman Swarcze 4 pypen oley. Constant £12.

Item Munczer 14 pypen oley. Constant £54.

Item Eclinghoff 1 terling. Constat £28.

Item Wyllem Commer 6 tunen allûn, 5 faz. Constant £67.

Item Ambundi[n]us Winter 9 terling, 7 faz. Constant £360.

Item Hannes Egebrecht 3 pype oley, 30 truge faz, ½ last zeyfe. Constant £80.

Item Godike Lenczendig 2 terling. Constant £52.

Item Heinrich Cremer 8 pypen oley, 1 faz, 2 terling. Constant £64.

Item Obwerk 6 pypen, 3 faz, 4 tunen seyfe. Constant £70.

Item Johan von^d Putten 4 terling, 3 faz. Constat £140.

Item Jacob Brothagen 1 tune. Constat £9.

Item Louwe 2 faz. Constant £7.

⁷⁸ Am unteren Rand rechts zeigt eine Hand nach oben, d.h. auf S. 542, weil die Eintragungen bezüglich des Schiffes dort fortgesetzt werden.

Item Herman Eppenscheide 3 terling. Constat £100.
 Item Merthin Brandenburg 1 terling, 3 pypen. Constant £36.
 Item Peter Letzkouw 1 terling, 2 faz^e, 8 pypen oley. Constant £67.
 Item Rutger vom Colke 3 bote wins. Constant £15.
 Item Ditherich von Asseln 5^f faz. Constant £9.
 Item Heinrich vom Holcze 2 terling, 8 faz. Constant £90.
 Item Peter vom Nichte 4 terling, 1 faz. Constant £141.

^a Hs JIhoz. ^b Folgt gestrichen £26. ^c xvxy zu xxxvj (36) korrigiert. ^d von fehlerhaft wiederholt. ^e Über der Zeile eingetragen. ^f Folgt gestrichen iiij (4). Darüber v (5) eingetragen.

(S. 543)
[f. 272']

[2983.] Item Jonis Swin hot ein schute von 10 lesten. Constat 15 mr. Summa 1 sc. vor dy helfte in.

Idem hot an osemunt, putter. Constat 115 mr.

[2984.] Item Curd Wūchis hot ein schiff von 20 lesten. Constat 28 mr. Summa ^a4 s.^a vor dy helfte us.

Idem hot an salcz. Constat 45 mr.

^{a-a} recte: 4 s. 8 d.

[2985.] Item Folmer Petersson hot ein schiff von 18 lesten. Constat 24 mr. Summa 4 s. vor dy helfte us.

Idem hot an bir, kesseln. Constat 50 mr.

[2986.] Item Hannes vom Sode hot ein schiff von 26 lesten. Constat 40 mr. Summa 20 f. vor dy helfte in.

Idem hot an osemunt, putter. Constat 130 mr.

[2987.] Item Tydeman von der Mole hot ein schiff von 30 lesten. Constat 80 mr. Summa 40 f. vor dy helfte us.

Idem hot an hoppen, salcz. Constat 40 mr.

[2988.] Item Marquart Reneman hot ein schute von 10 lesten. Constat 11 mr. Summa 5½ f. vor dy helfte us ballast.

[2989.] Item Be[r]nt Frolichiar hot ein schiff von 20 lesten. Constat 30 mr. Summa 2 sc. vor dy helfte in.

Idem hot an putter, osemunt. Constat 130 mr.

[2990.] Item Hannes Frost hot ein schiff von 16 lesten. Constat 20 mr. Summa 10 f. vor dy helfte us ballast.

(S. 544)
[f. 272']

[2991.] Item [Hanes] Czabel hot ein schiff von 40 lesten. Constat 100 mr. Summa 50 f. vor dy helfte in.

Idem hot an salcz. Constat^a £10. 1 terling. [Constat] £15.

^a Folgt getilgt j (1).

[2992.] Item Oleff Somer hot ein schiff von 16 lesten. Constat 20 mr. Summa 10 f. vor dy helfte in.

Idem hot an putter, visch. Constant 60 mr.

[2993.] Item Bertolt von Varen^a. Constat 12 mr. Summa 2 s. vor dy helfte us.

Idem hot an hoppen, salcz. Constat 40 mr.

^a Angaben über Schiffstyp und Tonnage fehlen.

- [2994.] Item Hagemeister hot ein schiff von 90 lesten. Constat 160 mr. Summa 10 sc. 5 f. vor dy helfte us.
Idem hot an holcz, asche, osemunt, ther. Constat 263 mr.
- [2995.] Item Gerlach Steffensson hot ein schiff von 12 lesten. Constat 15 mr. Summa 1 sc. vor dy helfte us.
Idem hot an salcz, hoppen. Constant 70 mr.
- [2996.] Item Andreues Coppersleger hot ein schute von 10 lesten. Constat 15 mr. Summa 1 sc. vor dy helfte in.
Idem hot an putter, pherd. Constat 60 mr.
- [2997.] Item Botolff hot ein schute von 5 lesten. Constat 5 mr. Summa $\frac{1}{2}$ sc.^a vor dy helfte in.
Idem hot an putter, osemunt. Constat 24 mr.
^{a-a} recte: 10 d.
- [2998.] Item [Heinrich] Berenwolt hot ein schiff von 100 lesten. Constat 300 mr. Summa 20 sc. vor dy helfte us.
Idem hot an vachis, holcz, ther, asche. Constant 400 mr.
- (S. 545)
[f. 273'] [2999.] Item Hannes Holtman hot ein schute von 10 lesten. Constat 16 mr. Summa ^a2 halbe schoter^a vor dy helfte us.
Idem hot an salcz. Constat 60 mr.
^{a-a} recte: 1 sc. 2 d.
- [3000.] Item Clauues Wrede hot ein schiff von 20 lesten. Constat 30 mr. Summa 2 sc. vor dy helfte us.
Idem hot an hoppen, cyppollen. Constat 150 mr.
- [3001.] Item Bode von Brakel hot ein schiff von 19 lesten. Constat 24 mr. Summa 4 s. vor dy helfte in.
Idem hot an salcz. Constat 88 mr.
- [3002.] Item Peter von Russen hot ein schiff von 100 lesten. Constat 150 mr. Summa 10 sc. vor dy helfte us.
Idem hot an byr. Constat 60 mr.
- [3003.] Item Schipper Mangnus hot ein schiff von 20 lesten. Constat 36 mr. Summa 6 s. vor dy helfte in.
Idem hot an pherd, putter. Constat 78 mr.
- [3004.] Item Tydike Detmer hot ein schiff von 30 lesten. Constat 60 mr. Summa 4 sc. vor dy helfte in.
Idem hot an salcz. Constat 130 mr.
- [3005.] Item Radike Block hot ein schute von 12 lesten. Constat 15 mr. Summa 1 sc. vor dy helfte us.
Idem hot an mel, salcz, cyppollen. Constat 30 mr.
- [3006.] Item Roleff von Brakel hot ein schiff von 12 lesten. Constat 20 mr. Summa 10 f. vor dy helfte in.
Idem hot 12 leste salcz. Constat 79 mr.

(S. 546)
[f. 273^v]

[3007.] Item Jacub Stormer hot ein schiff von 40 lesten. Constat 60 mr. Summa 4 sc. vor dy helfte in.

Idem hot an salcz. Constat 190 mr.

[3008.] Item Sweder Erengisser hot ein schiff von 20 lesten. Constat 30 mr. Summa 2 sc. vor dy helfte us ballast.

[3009.] Item Erik Zeelkaren hot ein schiff von 20 lesten. Constat 28 mr. Summa 2 sc. minus 1 f. vor dy helfte in.

Idem hot an salcz. Constat 110 mr.

[3010.] Item Peter Bra hot ein schute von 10 lesten. Constat 12 mr. Summa 2 s. vor dy helfte us ballast.

[3011.] Item Wadersele hot ein schute von 10 lesten. Constat 15 mr. Summa 1 sc. vor dy helfte us ballast.

[3012.] Item Swen Berndesson hot ein schute von 10 lesten. Constat 16 mr. Summa ^a2 halbe schoter^a vor dy helfte us ballast.

^{a-a} recte: 1 sc. 2 d.

[3013.] Item Oleff Somer hot ein schiff von 18 lesten. Constat 20 mr. Summa 10 f. vor dy helfte us.

Idem hot an salcz, cyppollen. Constat 40 mr.

[3014.] Item Tydike von der Heide hot ein schiff von 20 lesten. Constat 26 mr. Summa 13 f. vor dy helfte us.

Idem hot an holcz. Constat 30 mr.

Idem an bly. Constat 60 mr.

[3015.] Item Pauuel Mouwe hot ein schute von 6 lesten. Constat 5 mr. Summa 10 d. vor dy helfte in.

Idem hot 6000 bantholcz. Constat 2½ mr.

(S. 547)
[f. 274^r]

[3016.] Item Jonis Swin hot ein schute von 10 lesten. Constat 15 mr. Summa 1 sc. vor dy helfte us.

Idem hot an hoppen, cyppollen. Constat 20 mr.

[3017.] Item Clauues Borchwal hot ein schiff von 30 lesten. Constat 60 mr. Summa 4 sc. vor dy helfte in.

Item Stheinwelt 600 hancziken. Constat 12 mr.

Item Smedig 2 leste dorsch. Constat 10 mr.

Item Balich 1 schymmeyse, 2 tunen. Constat 44 mr.

Item Heinrich Lyppus 1 terling hancziken. Constant 12 mr.

[3018.] Item Heinrich Pattenhuzen hot ein schute von 10 lesten. Constat 12 mr. Summa 2 s. vor dy helfte us.

Idem hot an salcz, methe. Constat 11 mr.

[3019.] Item Oleff hot ein schute von 6 lesten. Constat 7½ mr. Summa ½ sc. vor dy helfte us.

Idem hot an salcz, rocken. Constat 40 mr.

[3020.] Item Bode von Brakel hot ein schiff von 19 lesten. Constat 24 mr. Summa 4 s. vor dy helfte us.

Idem hot an salcz, hoppen. Constat 60 mr.

[3021.] Item Clauues Bernsson hot ein schiff von 30 lesten. Constat 55 mr. Summa 4 sc. minus 10 d. vor dy helfte in.

Idem hot 29 leste salcz. Constat 174 mr.

[3022.] Item Steffen Went hot ein schute von 8 lesten. Constat 12 mr. Summa 2 s. vor dy helfte us.

Idem hot an holcz. Constat 10 mr.

(S. 548)
[f. 274^r] [3023.] Item Johan vom Sode hot ein schiff von 30 lesten. Constat 40 mr. Summa 20 d.^a vor dy helfte us.

Idem hot an hoppen, salcz, cypollen. Constat 100 mr.

^a recte: f.

[3024.] Item Hannes Elardes hot ein schute von 18 lesten. Constat 22 mr. Summa 11 f. vor dy helfte us.

Idem hot an kasten, spelbret. Constat 40 mr.

[3025.] Item [Hanes] Czabel hot ein schiff von 80 lesten. Constat 100 mr. Summa 50 f. vor dy helfte us.

Idem hot an holcz, rocken, ther. Constat 117 mr.

[3026.] Item Hannes Strekel hot ein schiff von 20 lesten. Constat 30 mr. Summa 2 sc. vor dy helfte us.

Idem hot an holcz. Constat 40 mr.

[3027.] Item Bernt Frolicher hot ein schiff von 20 lesten. Constat 30 mr. Summa 2 sc. vor dy helfte us.

Idem hot an hoppen, salcz, gro laken. Constat 70 mr.

[3028.] Item Erik Zeelkarre hot ein schiff von 20 lesten. Constat 28 mr. Summa 2 sc. minus 1 f. vor dy helfte us ballast.

[3029.] Item Arnolt von Hasseln hot ein schiff von 120 lesten. [Constat] 500 mr. Summa 1 mr. 9 sc. 10 d. vor dy helfte us.

Item Heinrich vom Holcze 1 tune, 1 stücke vachis. Constat 60 mr.

Item Herman Cotman 2 stücke vachis. Constat 44 mr.

Item George Baysener 11½ last asche, 5 stücke vachis. Constat 138 mr.

Item Louwe 26 stücke blye. Constant 66 mr.

Item Lubert Baninck 3 stro vachis. Constant 50 mr.

Item Eclinghoff 1 sexsig holcz, 1 quarter. Constat 188 mr.

Item Terrax 21 leste asche. Constant 115 mr.

Item Albrecht Hemmelman 1 faz, 13 stücke blye. Constant 106 mr.

Item Ewerd von der Alstede 8 stücke vachis. Constat 185^a mr.

^a j^c lxxxvij (187) zu j^c lxxxv (185) korrigiert.

(S. 549)
[f. 275^r] [3030.] Item Brumby hot ein schiff von 60 lesten. Constat 70 mr. Summa 4 sc. vor dy helfte us.

Idem hot 34 leste meel. Constat 214 mr.

[3031.] Item Andreues Coppersleger hot ein schute von 10 lesten. Constat 15 mr. Summa 1 sc. vor dy helfte us.

Idem hot an salcz, cyppollen. Constat 31 mr.

[3032.] Item Clauues Berndesson hot ein schiff von 60 lesten. Constat 55 mr. Summa 4 sc. minus 10 d. vor dy helfte us ballast.

[3033.] Item Johan Basse hot ein schiff von 30 lesten. Constat 40 mr. Summa 20 f. vor dy helfte us.

Idem hot an holcz, dorsch. Constant 80 mr.

[3034.] Item Sthormer hot ein schiff von 40 lesten. Constat 60 mr. Summa 4 sc. vor dy helfte us.

Idem hot an hoppen, salcz, lock. Constat 35 mr.

[3035.] Item Gobel Lutlike hot ein schute von 5 lesten. Constat 6 mr. Summa 3 f. vor dy helfte us.

Idem hot an cyppollen, gwant. Constat 17 mr.

[3036.] Item Stheffelin hot ein schiff von 20 lesten. Constat 40 mr. Summa 20 f. vor dy helfte in.

Idem hot an pherd, putter. Constant 60 mr.

[3037.] Item Hekethuzen hot ein schiff von 18 lesten. Constat 24 mr. Summa 4 s vor dy helfte us.

Idem hot an holcz. Constat 33 mr.

(S. 550)
[f. 275^r]

[3038.] Item Mathis von der Oste hot ein schiff von 18 lesten. Constat 20 mr. Summa 10 f. vor dy helfte us.

Idem hot an holcz. Constat 15 mr.

[3039.] Item Marquart Scheffelin hot ein schiff von 20 lesten. Constat 40 mr. Summa 20 f. vor dy helfte us.

Idem hot an salcz, gwant, cyppollen. Constat 45 mr.

[3040.] Item Peter Jonnisson hot ein schiff von 30 lesten. Constat 80 mr. Summa 40 f. vor dy helfte us ballast.

[3041.] Item Michel Gerlach hot ein schiff von 20 lesten. Constat 25 mr. Summa 13^a f. vor dy helfte us ballast.

^a recte: 12½.

[3042.] Item Clauues Brothagen hot ein schiff von 28 lesten. Constat 30 mr. Summa 2 sc. vor dy helfte in.

Item Merthin Brandenburg 1 stücke vachis. Constat 15 mr.

Item Hannes Berthehorn 14 sch[ss]lb. vachis. Constat 200 mr.

Item Hannes vom Hagen 8 stro vachis. Constant 96 mr.

Item Hannes vom Orde 3 stücke vachis. Constant 24 mr.

Item Hannes von der^a Nide 1½ schislb., 3 lislb. vachis. Constant 29 mr.

Item Ludike Vingman 1 stücke vachis, 1 tune talk. Constat 20 mr.

Item Herman Welssel 49 stücke cabelgarn. Constant 12 mr.

Item Hannes Holczsten 7 stücke vachis, 1 terling. Constant £41.

Item Clauues Wyse 1 schi[ss]lb. cabelgarn. Constat 3 mr.

^a Folgt gestrichen l.

- (S. 551)
[f. 276^r] [3043.] Item Peter Sweder hot ein schiff von 16 lesten. Constat 20 mr. Summa 10 f. vor dy helfte in.
Idem hot 16 leste salcz. Constat 110 mr.
- [3044.] Item Ferkelstheker hot ein schiff von 60 lesten. Constat 100 mark. Summa 6½ sc.^a 10 d. vor dy helfte in.
Item Herman Eppenscheide 2 terling. Constat £45.
Item Rutger Scherer 1 terling. Constat £28.
Item Berthehorn 1 terling.
Item Clauues Postelin 9 tunen heringes^b.
Item Clauues Jacobeson 2 terling. Constant £20.
Item Laurencz Clauuesson 1 terling. Constat £13.
Item Johan Gelle 100 salcz. Constat £10.
Item Jacub Winkeman 2½ last putter. Constat 60 mr.
^a Folgt gestrichen s. ^b Hs. heringes.
- [3045.] Item Herman Flint hot ein schiff von 18 lesten. Constat 20 mr. Summa 10 f. vor dy helfte in.
Item Herman Eppenscheide 2 terling. Constant £45.
Item Ewerd von der Alstede 1 terling. Constat £28.
Idem hot der schipper 2 last heringes.
Item Johan Holzste 8½ tune heringes.
Item Hening von Dalen 12 faz. Constant £13.
- [3046.] Item Ewerd Kenhorst hot ein schiff von 60 lesten. Constat 100 mr. Summa 50 f. vor dy helfte in.
Item Diderich Blumert 2 stucke lakens. Constant £16.
Item Herman von Hamme 3 halbe laken. Constant £6.
- (S. 552)
[f. 276^v] [3047.] Item Marquart Wilsterman hot ein schiff von 20 lesten. Constat 25 mr. Summa ^a4½ s.^a vor dy helfte in.
Idem hot an salcz. Constant 140 mr.
Item Ficke Hinberg 2 terling. Constat £63.
Item Hannes Hogersdorp und sin cunpan 2 tunen. Constat 40 mr.
^{a-a} recte: 4 s. 2 d.
- [3048.] Item Hannike Trost hot ein schiff von 80 lesten. Constat £80. Summa 16 sc. vor dy helfte in.
Item Albrecht Bosinghuzen 13 tunen heringes.
Item Terrax 1 terling. Constat £25.
Item Johan von der Heyde 11 tune heringes.
Item Heinrich Vischer 1 terling. Constat 15 mr.
Item Crouwel 2 leste heringes^a.
Item Peter Harderwig 1½ last heringes.
Item Gotschalk Busch 1 terling. Constat £30.
^a Heinrich zu heringes korrigiert.
- [3049.] Item Jacub Pedering hot ein schiff von 100 lesten. Constat 200 mr. Summa 100 f. vor dy helfte in.
Idem hot 9 tunen heringes.
Item Steinwelt 1 terling. Constat £9.

[3050.] Item "Gobel Holm"^a hot ein schute von 10 lesten. Constat 12 mr. Summa 2 s. vor dy helfte in.

Idem hot 2 leste heringes.

^{a-a} Hs. Gobelholm.

[3051.] Item Johan Alfferdesson hot ein schiff von 40 lesten. Constat £20. Summa 10 s. vor dy helfte in.

Item Johan Egerdesson 1 terling. Constat £18.

Item Johan Diderichesson 100 salcz. Constat £12.

Item Tydeman Fekerdey 1 terling. Constant £18.

(S. 553)
[f. 277^r]

[3052.] Item Cassube hot ein schiff von 30 lesten. Constat 40 mr. Summa 20 f. vor dy helfte in.

Item Johan Holczste 6 stücke vachis. Constant 66 mr.

Item Andreues Schonense 1 faz. Constat 30 mr.

Item Wyllem Oldensseyde 2 stücke vachis. Constat 24 mr.

Item Heindenryg Aldewerlt 1½ last me[!]. Constat 13½ mr.

Item Gerlach Munt 2½ schislb. calk, 2 schislb. Constat 12 mr.

Item Herman Wessel 22 stücke cabelgarn. Constat 5½ mr.

[3053.] Item Clauues von Wüsen hot ein schiff von 20 lesten. Constat 60 mr. Summa 4 sc. vor dy helfte in.

Item Johan Holczste 6 stige cabelgarn, 8 stücke vachis. Constant £42.

Item Johan Nagel 2 stücke vachis. Constant 22 mr.

Item Jacob Brothagen 22 stücke vachis. Constant 225 mr.

Item Ru[t]ger Scherer 2 tunen. Constant £66.

Item Hannes Foyson 1 tune, 6 stücke vachis. Constant 203 mr.

Item Hannes Garnewelt 1 stücke vachis, 3½ schislb. cabelgarn. Constat 25 mr.

Item Hannes Schafferode 16 stücke vachis, 1 faz. Constat 214½ mr.

Item Bertolt von Buren 1 terling. Constat 60 mr.

Item Einborst 6 stücke vachis. Constant 76 mr.

Item Herman Wessel 10 stücke vachis, 1 tune werkes, 13 cyppe hannef. Constat 182 mr.

Item Ewerd Buck 1 tune werkes, 1 terling. Constant 200 mr.

Item Johannes Odeldorp 1 terling, 1 tune. Constat 64 mr.

(S. 554)
[f. 277^r]

[3054.] Item Heinrich Cnokenhouwer hot ein schiff von 18 lesten. Constat 24 mr. Summa 4 s. vor dy helfte in.

Idem hot an salcz. Constat 102 mr.

[3055.] Item Wydenpipe hot ein schiff von^a 17 lesten. Constat 25 mr. Summa ^b1½ sc.^b vor dy helfte in.

Item Ficke Hinberg 1 terling. Constat £28.

Idem hot 20 leste salcz. Constat 120 mr.

^a von *fehlerhaft wiederholt*. ^{b-b} *recte*: 1½ sc. 5 d.

[3056.] Item Hannyke Kysouw hot ein schiff von 100 lesten. Constat £50. Summa 10 sc. vor dy helfte in.

Item hot ½ last heringes.

[3057.] Item [Hanes] Czabel hot ein schiff von 80 lesten. Constat £50. Summa 10 sc. vor dy helfte in.

Item Rubert Kamencz 1 terling. Constat £34.

Item Rauling Wilby 4 terling. Constat £82.

(S. 555)
[f. 278']

[3058.] Item Peter Halewater hot ein schiff von 100 lesten. Constat £70. Summa 14 sc. vor dy helfte in.

Item Wyllem Galle 2 terling. Constat £30.

Item Wyllem Akbart 9½ terling. Constant £124.

Item Thomas Prystom 4½ terling. Constant £72.

Item Johannes Wúchis 17½ tune heringes.

Item Herman Hugeling 1 terling. [Constat] £16.

Item Rubert Camencz ½ terling. Constat £12.

Item Wolquyn Tonnius 3 terling. Constant £61.

Item Winkeldop 2 terling. Constat £36.

Item Heningk von Dalen 1 terling. Constat £27.

Item Clauues Swarte 4 terling. Constant £64.

Item Hannes Mergenberg 1 terling. Constat £35.

[3059.] Item Jacub Heidenrig hot ein schiff von 20 lesten. Constat 30 mr. Summa 2 sc. vor dy helfte in.

Idem hot 4 leste heringes minus 2 tunen.

Item Reiner Curaw ½ last heringes, 1½ tune putter.

[3060.] Item Schipper Jonis hot ein schute von 10 lesten. Constat 12 mr. Summa 2 s. vor dy helfte in.

Idem hot an putter, osemu[n]t. Constat 129^a mr.

^a Folgt gestrichen lesten.

[3061.] Idem hot weder^a us an salcz, hoppen, cypollen. Constat 50 mr. Summa ^b7 schot^c 10 d.^b vor dy helfte us.

^a Hs. veder. ^{b-b} recte: 7 sc. minus 10 d. ^c f. zu schot korrigiert.

(S. 556)
[f. 278^u']

[3062.] Item Hannes Femerling hot ein schiff von 16 lesten. Constat 25 mr. Summa 2 sc. minus 10 d. vor dy helfte in.

Idem hot an salcz. Constat 113 mr.

[3063.] Item Peter Segersson hot ein schiff von 70 lesten. Constat 150 mr. Summa 10 sc. vor dy helfte in.

Idem hot 6 leste salcz, 3 halbe laken. Constant £14.

[3064.] Item Wydenpipe hot ein schiff von 20 lesten. Constat^a 45 mr. Summa 22^b f. vor dy helfte in.

^a Folgt gestrichen xxv (25). ^b recte: 22½.

[3065.] Item Niclus Mul hot ein schiff von 12 lesten. Constat 20 mr. Summa 10 f. vor dy helfte in.

Idem hot an putter und pherd. Constant 182 mr.

[3066.] Item Olef Trume hot ein schiff von 20 lesten. Constat 32 mr. Summa 2 sc. 1 f. vor dy helfte us ballast.

[3067.] Item Tydike Ditmers hot ein schiff von 30 lesten. Constat 60 mr. Summa 4 sc. vor dy helfte us.

Idem hot an dorsch, zeel, holcz. Constat 68 mr.

[3068.] Item Clauues Cruger hot ein schiff von 16 lesten. Constat 20 mr. Summa 10 f. vor dy helfte in.

Idem hot 2 last salcz, 3 last heringes.

[3069.] Item Hannes Slicke hot ein schiff von 20 lesten. Constat 36 mr. Summa ^a2 sc. 10 d.^a vor dy helfte in.

Idem hot an pherd, putter, zeel und an werke. Constat 120 mr.

^{a-a} *recte:* 2 sc. 1 s.

(S. 557)
[f. 279^r]

[3070.] Item Heinrich von Rypen hot ein schiff von 100 lesten. Constat £60. Summa ^a½ mr.^a vor dy helfte in.

Idem hot an wlachis^b. Constat £6.

^{a-a} *Der Schreiber hat zunächst* ½ mr. minus 15 d. *eingetragen, dann zu* ½ mr. minus 20 d. *korrigiert und schließlich* minus 20 d. *gestrichen.* ^b *So!*

[3071.] Item Papengut hot ein schiff von 100 lesten. Constat 200 mr. Summa 13 sc. 10 d. vor dy helfte in.

Item Terrax 1 terling. Constat £18.

Item Wolquyn 1 terling. Constat £25.

Item Hannes Mergenburch 3 terling. Constant £60.

Item Gert Lange 1½ terling. Constant 80 mr.

Item Jon Cyp 5 terling. Constant £120.

Item Johan Ecgebrecht 2 faz. Constat £24.

Item Winkeldop 1 terling. Constat £20.

[3072.] Item Peter Rygwin hot ein schiff von 18 lesten. Constat 24 mr. Summa 4 s. vor dy helfte in.

Idem hot an putter, vleisch, ½ last heringes.

[3073.] Item Schipper Gunter hot ein schute von 10 lesten. Constat 7 mr. Summa 14 d. vor dy helfte in.

Idem hot an putter, osemunt, pherd. Constant 70 mr.

[3074.] Item Hyldebrant von Freden hot ein schiff von 20 lesten. Constat 44 mr. Summa 22 f. vor dy helfte in.

Idem hot an salcz, seyfe. Constant £44½.

[3075.] Item Marquart Croczelman^a hot ein schiff von 30 lesten. Constat 50 mr. Summa 25 f. vor dy helfte in.

Idem hot an salcz, ½ last heringes.

^a *Hs.* Croczelmanman.

(S. 558)
[f. 279^r]

[3076.] Item Roleff Hatekanne hot ein schiff von 30 lesten. Constat 50 mr. Summa 25 f. vor dy helfte in.

Item Ludike Winkeman 3 tunen putter, 6 tunen heringes.

Item Johan Huben 1 terling. Constat £16.

Idem hot an heringes, 29½ leste heringes.

[3077.] Item Johan Crabouw hot ein schiff von 16 lesten. Constat 18 mr. Summa 9 f. vor dy helfte us.

Idem hot 2400 holcz. Constat 30 mr.

[3078.] Item Johan vom Hamme hot ein schiff von 16 lesten. Constat 30 mr. Summa 2 sc. vor dy helfte us.

Idem hot an holcz. Constat 21 mr.

[3079.] Item Heinrich Ficke hot ein schiff von 10 lesten. Constat 12 mr. Summa 2 s.^a vor dy helfte in.

Idem hot ½ last heringes.

^a sc. zu s. korrigiert.

[3080.] Item Gert Cote hot ein schiff von 80 lesten. Constat 140 mr. Summa 9 sc. 10 d. vor dy helfte in ballast.

[3081.] Item Ludike Detmers hot ein schiff von 20 lesten. Constat 30 mr. Summa 2 sc. vor dy helfte in.

Idem hot an salcz. Constat 18 mr.

(S. 559) [3082.] Item Marquart Wilsterman hot ein schiff von 16 lesten. Constat 25 mr. Summa ^a4½
[f. 280^r] s.^a vor dy helfte us ballast.

^{a-a} recte: 4 s. 2 d.

[3083.] Item Ludike Melchin hot ein schiff von 30 lesten. Constat 45 mr. Summa ½ f.^a vor dy helfte us.

Idem hot an visch, 800 holcz, blye. Constant 98 mark.

^a Hs. f.

[3084.] [Item] Tydeman Ewerdesson hot ein schiff von 70 lesten. Constat £30. Summa 7^a sc. vor dy helfte in.

Item Segenant Nigeman 1 terling. Constat £23.

^a recte: 6.

[3085.] Item Plate hot ein schiff von 100 lesten. Constat 260 mr. Summa 17 sc. 10 d. vor dy helfte us.

Idem hot 60 holcz, 34 leste rocken, 9 leste ther, 1 last pech. Constant 333 mr.

Idem hot an vachis, blye. Constat 193 mr.

[3086.] Item Roleff von Brakel hot ein schiff von 18 lesten. Constat 20 mr. Summa 10 f. vor dy helfte us.

Idem hot an salcz, ysern, hoppen. Constat 40 mark.

[3087.] Item Heinrich Hotteberch hot ein schiff von 10 lesten. Constat 18 mr. Summa 3 s. vor dy helfte us.

Idem hot an holcz. Constat 18 mr.

(S. 560) [3088.] Item Theues Ludikensson hot ein schiff von 100 lesten. Constat 200 mr. Summa 13
[f. 280^r] sc. 10 d. vor dy helfte in ballast.

Idem hot 150 salcz. Constat £15.

[3089.] Item Bernt Ludikensson hot ein schiff von 80 lesten. Constat 130 mr. Summa 8 sc. 20 d. vor dy helfte in ballast.

[3090.] Item Oleff Rute hot ein schiff von 10 lesten. Constat 14 mr. Summa 7 f. vor dy helfte in.

Idem hot 4 leste ales. Constant^a 96 mr.

^a Folgt gestrichen 1 (50).

- [3091.] Item Clauues Brothagen hot ein schiff von 26 lesten. Constat 30 mr. Summa 2 sc. vor dy helfte us.
Idem hot an hoppen, salcz. Constat 150 mr.
- [3092.] Item Herman Scheinbruger hot ein schiff von 10 lesten. Constat 18 mr. Summa 3 s. vor dy helfte in.
Idem hot putter, salcz. Constant 30 mr. 4 leste heringes.
- [3093.] Item Oleff Somer hot ein schiff von 16 lesten. Constat 20 mr. Summa 10 f. vor dy helfte in.
Idem hot an visch, putter, vleisch, hancziken. Constat 110 mr.
- [3094.] Item Jonis Wuchis hot ein schiff von 10 lesten. Constat 15 mr. Summa ^a1 lot^a vor dy helfte in.
Idem hot an putter 6 leste. Constant 120 mr.
^{a-a} recte: 1 sc.⁷⁹
- [3095.] Item Niclus Mül hot ein schiff von 16 lesten. Constat 20 mr. Summa 10 f. vor dy helfte us.
Idem hot an hoppen, salcz. Constat^a 60 mr.
^a Constat fehlerhaft wiederholt.
- [3096.] Item Fred[er]ich Wrecht hot ein schiff von 15 lesten. Constat^a 18 mr. Summa 3 s. vor dy helfte in.
Idem hot 6½ last heringes.
^a Hs. Constant.
- (S. 561) [f. 281'] [3097.] Item Schipper Gutter hot ein schute von 10 lesten. Constat 7 mr. Summa ^a1 sc.^a vor dy helfte us.
Idem hot an salcz, hoppen. Constat 64 mr.
^{a-a} recte: ½ sc. minus 1 d. (14 d.).
- [3098.] Item Hannes Smyt hot ein schute von 6 lesten. Constat 10 mr. Summa 5 f. vor dy helfte in.
Idem hot 6 leste dorsch. Constat 36 mr.
- [3099.] [Item] Peter Nugeman^a hot ein schiff von 12 lesten. Constat 15 mr. Summa 1 sc. vor dy helfte us.
Idem hot an holcz, blye. Constat 72 mr.
^a Initialbuchstabe R zu N korrigiert.
- [3100.] Item Meyster Johan hot ein schiff von 80 lesten. Constat 180 mr. Summa ½^a mr. vor dy helfte in.
Item Henynck von Dalen 1 terling. Constat £24.
Item Heinrich vom Holcze 1½ last putter. Constat 36 mr.
Idem hot 2 leste heringes.
^a Folgt gestrichen last.
- [3101.] Item Curd Kalsouw hot ein schiff von 20 lesten. Constat 26 mr. Summa 13 f. vor dy helfte in.
Item Kersten Basdouw 15 leste salcz. Constat 62 mr.

⁷⁹ Hier hat der Schreiber den alten, noch i.J. 1409 geltenden Pfundzollsatz (6 d./mr.) verwendet.

Item Clauues Ficke 2 last salcz, 2½ last heringes minus 3 tunen.

[3102.] Item Schipper Thomas hot ein schiff von 18 lesten. Constat 20 mr. Summa 10 f. vor dy helfte in.

Idem hot an osemunt, putter. Constat 150 mr.

(S. 562)
[f. 281^v]

[3103.] Item Othe Rasche hot ein schiff von 20 lesten. Constat 18 mr. Summa 3 s. vor dy helfte in.

Idem hot an salcz. Constat 80 mr.

[3104.] Item Hannyke Wichert hot ein schute von 6 lesten. Constat 9 mr. Summa 18 d. vor dy helfte in.

Idem hot an salcz. Constat 24 mr.

[3105.] Item Peter Sach hot ein schiff von 16 lesten. Constat 20 mr. Summa 10 f. vor dy helfte in.

Idem hot an salcz. Constat 21 mr.

[3106.] Item Bernt Schein hot ein schiff von 30 lesten. Constat 40 mr. Summa 20 f. vor dy helfte in.

Idem hot 14 tunen putter, 3 stücke vachis. Constat 58 mr.

Item Albrecht Hemmelman 3 tunen, 3 stro vachis, 1½ last putter, 2 last zeel. Constat 221 mr. Summa ^a1 mr. 2 sc. 21 d.^a

Item Winike Winking 1 tune. Constat 50 mr.

Item Reinke Smerbeke 2 stücke vachis, 1 tune. Constat 42½ mr.

Item Stheinwelt 2 tunen, 14 stücke vachis, 7 tune putter, 7 tunen tallik. Constat 137 mr.

Item Herman Eppenscheide 16 stücke vachis, 1 tune. Constat 285 mr.

Item Stypel 3 stro vachis, 2 schymmeisen, 3 tunen putter. Constat 54 mr.

Item Hannes von der Vische 1 faz. Constat 100 mr.

Item Tidike von Bodike 4 stro vachis, 1 tune. Constat 186 mr.

Item Hannes Baricz 1 faz. Constat 45 mr.

Item Heinrich vom Holcz 35 tunen putter, 3 faz sel, 1 schymmeise. Constat 96 mr.

Item Johan Sachze 2 last, 1½ tune putter, 1 tune. Constat 153 mr.

Item Tydike Culle 1 tune, 1 stücke vachis. Constat 66 mr.

Item Ballich 1 schyfflb. vachis, 1 tune werkes. Constat 158 mr.

Item Finckelman 1 tune werkes. Constat 70 mr.

^{a-a} recte: 1 mr. 5 sc. 14 d.

(S. 563)
[f. 282^r]

[3107.] Item Godike Gustrouw hot ein schiff von 20 lesten. Constat 30 mr. Summa 2 sc. vor dy helfte in.

Idem hot 20 leste salcz. Constat 95 mr.

[3108.] Item Heinrich Holtman hot ein schiff von^a 20 mr. Summa ^{b2} halbe schoter^b vor dy helfte in.

Idem hot 1½ last, 4 tunen putter, 7 tunen keze, 2½ last heringes.

^a Angabe der Lastenzahl fehlt. ^{b-b} recte: 1 sc. 10 d.

[3109.] Item Michel Wicke hot ein schute von 8 lesten. Constat 10 mr. Summa 5 f. vor dy helfte in.

Idem hot 5 leste putter, 2 last vleisch, 3 deker hude. Constat 150 mr.

- [3110.] Item Clauues Symonsson hot ein schiff von 60 lesten. Constat £70. Summa 4½ sc. vor dy helfte in^a.
 Item Jacob Heinrichesson 1 terling. Constat^b £28.
 Idem hot 1 terling. Constat £9½.
^a us zu in korrigiert. ^b Hs. Constant.
- [3111.] Item Clauues Nigenkerke hot ein schiff von 20 lesten. Constat 50 mr. Summa 25 f. vor dy helfte in.
 Idem hot an salcz^a, 8 tunen honig. Constant 90 mr.
^a Folgt fehlerhaft Constant.
- [3112.] Item Johan Wichman hot ein schiff von 20 lesten. Constat 30 mr.^a Summa 2 sc. vor dy helfte in.
 Idem hot 9 leste heringes.
 Idem 11 leste salcz.
^a lesten zu mr. korrigiert.
- (S. 564
[f. 282^v]) [3113.] Item Reinke vom Hagen hot ein schiff von 20 lesten. Constat 30 mr. Summa 2 sc. vor dy helfte in.
 Idem hot an salcz. Constat 320⁸⁰ mr.
- [3114.] Item Marquart Croczelman hot ein schiff von 30 lesten. Constat 50 mr. Summa 25 f. vor dy helfte us.
 Idem hot an holcz. Constat 47 mr.
- [3115.] Item Andreues Angeweke hot ein schiff von 20 lesten. Constat 40 mr. Summa 20 f. vor dy helfte in.
 Idem hot 10 last putter, 10 last vleysch. Constat 200 mr.
- [3116.] Item Bertolt von Waren hot ein schiff von 12 lesten. Constat 12 mr. Summa 2 s. vor dy helfte in.
 Idem hot 3 leste putter, 11 last osemunt. Constat 130 mr.
- [3117.] Item Peter Segersson hot ein schiff von 70 lesten. Constat 150 mr. Summa 10 sc. vor dy helfte us.
 Idem hot an holcz, ther, rocken. Constat 90 mr.
- [3118.] Item [Claues] Cnorbike hot ein schiff von 20 lesten. Constat 30 mr. Summa 2 sc. vor dy helfte in.
 Idem hot an salcz 20 lesten. Constat 120 mr.
- [3119.] Item Oleff Goderson hot ein schute von 16 lesten. Constat 20 mr. Summa 10 f. vor dy helfte in.
 Idem hot an putter, pherd. Constant 140 mr.
- [3120.] Item Jacob Petersson hot ein schiff von 70 lesten. Constat 110 mr. Summa 15 sc. minus 10 d. ^avor dy helfte us und in^a.
 Idem hot an holcz, asche, ther, rocken. Constat 300 minus 7 mark.
^{a-a} So! Da der Schiffer den für Ein- und Ausfahrt geltenden Satz (4 d./mr.) entrichtete, muß vor die helfte fehlerhaft sein.

⁸⁰ Hier werden zum ersten Mal in der Akte arabische Ziffern verwendet: 3^c xx mr.

- (S. 565)
[f. 283^r] [3121.] Item Oleff Somer hot ein schiff von 16 lesten. Constat 20 mr. Summa 10 f. vor dy helfte us.
Idem hot an salcz, cypollen. Constat 30 mr.
- [3122.] Item Johan Algardesson hot ein schiff von 60 lesten. Constat £20. Summa 4 sc. vor dy helfte us.
Idem hot 15 leste rocken, ½ sexsig holcz. Constat 120 mr.
- [3123.] Item Oleff Schalm hot ein schiff von 20 lesten. Constat 20 mr. Summa 10 f. vor dy helfte in.
Idem hot an osemunt, putter. Constat 190 mr.
- [3124.] Item Clauues Cruger hot ein schiff von 16 lesten. Constat 20 mr. Summa 10 f. vor dy helfte us.
Idem hot an salcz. Constat 50 mr.
- [3125.] Item Ferkelsteker hot ein schiff von 60 lesten. Constat 100 mr. Summa 6½ sc. 5 d. vor dy helfte in.
Idem hot an holcz, roggem. Constat 180 mr.
- [3126.] Item Hannes Jonnisson hot ein schute von 12 lesten. Constat 20 mr. Summa 10 f. vor dy helfte in.
Idem hot an putter, pherd. Constant 40 mr.
- [3127.] Item Hannes Flicke hot ein schiff von 30 lesten. Constat 50 mr. Summa 25 f. vor dy helfte us.
Idem hot an salcz, hoppen. Constat 115 mr.
- (S. 566)
[f. 283^r] [3128.] Item Lange Clauues hot ein schiff von 20 lesten. Constat 30 mr. Summa 2 sc. vor dy helfte us.
Idem hot an hoppen, gwant. Constat 60 mr.
- [3129.] Item Herman Pattenhuzen hot ein schiff von 10 lesten. Constat 15 mr. Summa 1 sc. vor dy helfte in.
Idem hot 2 leste heringes.
- [3130.] Item Johan von der Sale hot ein schute von 8 lesten. Constat 15 mr. Summa 1 sc. vor dy helfte in.
Idem hot 2 leste heringes.
- [3131.] Item Heinrich Sthenwelt hot ein schiff von 25 lesten. Constat 40 mr. Summa 20 f. vor dy helfte in.
- [3132.] Item Alleff Cure hot ein schiff von 100 lesten. Constat 200 mr. Summa ^a13 sc.^a vor dy helfte in.
Item Hannes Nase 1 terling. Constat 70 mr.
Item Wyllem Winterwelt 2 leste heringes.
Item Jon Gyp 1 terling. Constat £16.
Item Willem Backer 2 terling. Constant £27.
Item Peter Pinczbeker 7 faz weins. Constat 60 mr.
Item Thomas Bel 1 terling. Constat 20 mr.
Item Wyllem Alther 1 terling. Constat £15.
Item Niclus Stange 10 tunen heringes.

^{a-a} recte: 13 sc. 10 d.

(S. 567)
[f. 284^r]

[3133.] [Item] Heine Bertholdesson hot ein schute von 10 lesten. Constat 12 mr. Summa 2 s. vor dy helfte in ballast.

[3134.] Item Widenpipe hot ein schiff von 18 lesten. Constat 25 mr. Summa ^a1 lot^a vor dy helfte us.

Idem hot an hoppen, oley. Constat 50 mr.

^{a-a} *recte*: 4 s. 2 d.

[3135.] Item Peter Aldelant hot ein schute von 5 lesten. Constat 6 mr. Summa 1 s. vor dy helfte in ballast.

[3136.] Item Hannes Junge hot ein schute von 10 lesten. Constat 16 mr. Summa ^a2 halbe scoter^a vor dy helfte in ballast.

Idem hot 11 tunen heringes.

^{a-a} *recte*: 1 sc. 2 d.

[3137.] Item Tydeman Ewerdesson hot ein schiff von 70 lesten. Constat £35. Summa 7 sc. vor dy helfte us.

Idem hot an holcz, pech, ther, asche. Constat 194 mr.

[3138.] Item Bernt Struch hot ein schiff von 70 lesten. Constat £40. Summa 8 sc. vor dy helfte in.

Item Laurencz Swarte 1 last heringes^a.

Item Hermendorff 2 last heringes, 1 tune putter.

Item Thomas Leckhün 3 terling. Constant 164^b mr.

Item Hannes Mergenberg 1 terling. Constat £23.

Item Albrecht ½ last heringes.

Item Wormenit 14½ tune heringes.

^a *Folgt gestrichen* 22 tu[n]e. ^b j^c lxxij zu j^c lxiij *korrigiert*.

(S. 568)
[f. 284^r]

[3139.] Item Symon Halpryder hot ein schute von 10 lesten. Constat 6 mr. Summa 1 s. vor dy helfte in.

Idem hot 5 leste salcz. Constat 30 mr.

[3140.] Item Heinrich von Rypen hot ein schiff von 100 lesten. Constat £60. Summa ½ mr. vor dy helfte us.

Item^a hot Heinrich Slechter 6 mesen copper. Constant 76 mr.

Item Ewerd Buck 5 stro vachis. Constant 112 mr.

Item Lubert Banink 20 stücke blyes. Constant 50 mr.

Item Heinrich vom Calue 1 tune werkes. Constat 95 mr.

Item Heinrich Holthane 2 tunen werkes. Constant 170 mr.

^a *Hs.* Idem.

[3141.] Item Renolt^a Petersson hot ein schute von 6 lesten. Constat 13 mr. Summa 2 s. 2 d. vor dy helfte us ballast.

Idem hot an lock, gwant, gropen. Constat 20 mr.

^a *Initialbuchstabe h zu R korrigiert*.

[3142.] Item Johannes Herder hot ein schute von 6 lesten. Constat 8 mr. Summa ^a1 halben schoter^a vor dy helfte in.

^{a-a} *recte*: ½ sc. 1 d. (16 d.).

[3143.] Item Be[r]nt Frolichiar hot ein schiff von 28 lesten. Constat 30 mr. Summa 2 sc. vor dy helfte in.

Idem hot 21 leste osemunt, 2 leste putter. Constant 250 mr.

[3144.] Item Lambert von der Huffe hot ein schiff von 70 lesten. Constat £50. Summa 10 sc. vor dy helfte in.

Item Hannes Naze 1 terling. Constat 130 mr.

Idem hot 4 leste heringes.

Item Niclus Scholcze 1 last, 2½ tune heringes.

Item Cnyper 9 tunen heringes.

Item Dornbeke 1 last heringes.

(S. 569) [3145.] Item Ditherich Welige hot ein schiff von 100 lesten. Constat 200 mr. Summa 13 sc.
[f. 285^v] 10 d. vor dy helfte in.

Item Jon Gyp 1 terling. Constat £18.

Item Jon Hom 1 terling. Constat £15.

Item Wyllem Cnaphün 2 packen. Constant £64.

Item Heinrich vom Holcze 1½ last putter. Constat 36 mr.

Item Hening von Dalen 3½ last. Constat 21 mr.

Item Niclus 1 last heringes, 5 terling.

Item Jonis Thonis 2 terling. Constant £26.

Item Rubert Kastlake[r] 3 terling. Constat £79.

[3146.] Item Oleff Rute hot ein schute von 12 lesten. Constat 16 mr. Summa 8 f. vor dy helfte us.

Idem hot an hoppen, cypollen. Constat 52 mr.

[3147.] Item Peter Poros hot ein schiff von 30 lesten. Constat 40 mr. Summa 20 f. vor dy helfte in.

Idem hot 26½ fuder weins, 1 last honiges. Constant 210 mr.

(S. 570) [3148.] Item Peter Halewater hot ein schiff von 100 lesten. Constat £70. Summa 14 sc. vor
[f. 285^v] dy helfte us.

Idem hot an asche, ther, osemunt, holcz. Constat^a 411 mr.

^a Folgt gestrichen iij^c (300).

[3149.] Item Johan Curdes^a.

Item Jon Grasun 4 terling. Constant £36.

^a Eintragung bricht ab.

[3150.] Item Clauues Schait hot ein schute von 10 lesten. Constat 24 mr. Summa 4 s. vor dy helfte in.

Idem hot 1 last heringes.

[3151.] Item Radike Nugeman hot ein schute von 16 lesten. Constat 30 mr. Summa 2 sc. vor dy helfte in.

Idem hot an salcz. Constant 96 mr.

[3152.] Item Ludike Grant hot ein schiff von 30 lesten. Constat 70 mr. Summa 5 sc. minus 10 d. vor dy helfte in.

Idem hot 1 last salcz, 1 last heringes.

[3153.] Item Tydeke Wuchis hot ein schiff von 20 lesten. Constat 40 mr. Summa 20 f. vor dy helfte in.

Item Ficke Hinberg 3 last heringes, 2 last putter, 4 cyppen visch.

Item Heinrich vom Holcze ½ last heringes.

[3154.] Item Heinrich Blaubug hot ein schiff von 12 lesten. Constat 20 mr. Summa 10 f. vor dy helfte in.

Idem hot an win, vleysch, erwis. Constat 100 mr.

(S. 571)
[f. 286']

[3155.] Item Reinke Werlleman hot ein schiff von 300⁸¹ lesten. Constat 700 mr. Summa 14 sc. minus 20 d. vor dy helfte in.

Item^a Halenberg 3 last heringes.

Item Ylhorn 3 leste heringes.

Item Radike Kule ½ last heringes.

Item Crouwel 1½ last heringes.

Item Curd von Hameln 10 tunen heringes.

Item Peter Holczste 1 last heringes.

Item Johan von Werne 3½ last, 2½ tune heringes.

Item Johan von der Sale 1 last heringes.

^a Folgt gestrichen Halewater.

[3156.] Item Cassube hot ein schiff von 30 lesten. Constat 40 mr. Summa 20 f. vor dy helfte us.

Item Kersten Kogeman 7 hoppen, 1 last cyppolen. Constat 14½ mr.

Item Berthehorn 1 last^a hoppen. Constat 16½ mr.

^a Folgt gestrichen salcz.

[3157.] Item Tydike Wyse hot ein schute von 10 lesten. Constat 16 mr. Summa ^a2 halbe schoter^a vor dy helfte in.

Idem hot 1 last vleysch, 9 last salcz, 1 last putter. [Constat] 70 mr.

Item Jlhorn 2 last, 1 tune heringes.

^{a-a} recte: 1 sc. 2 d.

[3158.] Item Bertolt Sache hot ein schiff von 20 lesten. Constat 28 mr. Summa 2 sc. minus 2^a f. vor dy helfte in.

Idem hot 28 fuder weins. Constat 180 mr.

^a recte: 1.

(S. 572)
[f. 286']

[3159.] Item Clauues Weydendorp hot ein schiff von 25 lesten. Constat 60 mr. Summa 4 sc. vor dy helfte in.

Idem hot 19 leste salcz. Constat 115 mr. ½ last heringes.

[3160.] Item Rutger Crone hot ein schiff von 40 lesten. Constat 90 mr. Summa 1 f. vor dy helfte in.

Idem hot an salcz. Constat 105 mr.

[3161.] Item Oleff Cuse hot ein schiff von 20 lesten. Constat 30 mr. Summa 2 sc. vor dy helfte in.

Idem hot an drat, putter, vleysch. Constat 80 mr.

⁸¹ Hier werden zum zweiten Mal in der Akte arabische Ziffern verwendet: 3^c.

[3162.] Item Hyldebrant von Freden hot ein schiff von 20 lesten. Constat 40 mr. Summa 20 f. vor dy helfte us.

Idem hot an hoppen. Constat 110 mr.

[3163.] Item Jacub Koning hot ein schiff von 16 lesten. Constat 20^a mr. Summa 10 f. vor dy helfte in.

Idem hot an putter, vleysch. Constat 54 mr.

^a Folgt gestrichen lesten.

[3164.] Item Mathis Cusing hot ein schiff von 20 lesten. Constat^a 40 mr. Summa 20 f. vor dy helfte in.

Idem hot an salcz, putter. Constat 16 mr.

^a Hs. Constant.

[3165.] Item Heinrich Frese hot ein schute von 12 lesten. Constat 16 mr. Summa 8 f. vor dy helfte in.

[3166.] Item Clauues Jute hot ein schute von 10 lesten. Constat 30 mr. Summa 2 sc. vor dy helfte in.

Idem hot 1 last salcz, 2 last heringes.

(S. 573) [3167.] Item Ruluff Hermansson hot ein schiff von 80 lesten. Constat 150 mr. Summa 10 sc.
[f. 287'] vor dy helfte in.

Idem hot 20 leste salcz, 2 leste heringes.

[3168.] Item Andreues Ketel hot ein schute von^a 15 mr. Summa 1 sc. vor dy helfte in.

Idem hot 3 leste putter, 3 leste^b osemunt.

^a Angabe der Lastenzahl fehlt. ^b Folgt gestrichen herin[ges].

[3169.] Item Botholoff Kathelon hot ein schute von 6 lesten. Constat 8 mr. Summa 4 f. vor dy helfte in.

Idem hot an pherd, putter. Constat 40 mr.

[3170.] Item Papengut hot ein schiff von 100 lesten. Constat 200 mr. Summa 13 sc. 10 d. vor dy helfte us.

Idem hot an holcz, asche. Constat 250 mr.

[3171.] Item Herman Sokelant [hot] ein schute von 20 lesten. Constat 20 mr. Summa 10 f. vor dy helfte in.

Idem hot an salcz. Constat 100 mr.

[3172.] Item Johan Sokelant hot ein schiff von 30 lesten. Constat 50 mr. Summa ^a½ f.^a vor dy helfte in.

Idem hot an salcz. Constat 110 mr.

^{a-a} recte: ½ f. 10 d.

[3173.] Item Johan Swarte hot ein schiff von 30 lesten. Constat 40 mr. Summa 20 f. vor dy helfte in.

Item Clauues Crudener 1 terling, 1 last salcz. Constat 60 mr.

Item Heinrich vom Holcze 3 leste putter. Constant 66 mr.

Item Jacub Lakeman 3 leste gerste, ½ last vleysch.

(S. 574) [3174.] Item Jonis Wüchis hot ein schiff von 10 lesten. Constat 15 mr. Summa 1 sc. vor dy
[f. 287'] helfte us.

Idem hot an salcz, hoppen. Constat 20 mr.

[3175.] Item Morthin Plotze hot ein schiff von 16 lesten. Constat 26 mr. Summa 13 f. vor dy helfte in.

Idem hot 12 leste salcz, 2 tunen putter. Constat 70 mr.

[3176.] Item Heinrich Druge hot ein schiff von 100 lesten. Constat 200 mr. Summa 13 sc. 10 d. vor dy helfte in ballast.

[3177.] Item [Hanes] Czabel hot ein schiff von 80 lesten. Constat £50. Summa 10 sc. vor dy helfte us.

Idem hot an holcz, asche, ther, lachis, vachis. Constat 300 mr. 4 stucke vachis.

[3178.] Item Heinrich Ewerdesson hot ein schiff von 60 lesten. Constat £30. Summa 1 f.^a vor dy helfte in.

Idem hot an salcz. Constat 29 mr.

Item Adam 1 terling, 1½ last heringes.

^a Hs. f.

[3179.] Item Hannes Femerling hot ein schiff von 18 lesten. Constat 25 mr. Summa 2 sc. minus 10 d. vor dy helfte in.

Idem hot an holcz, osemunt. Constat 55 mr.

Item Wolter Aldach an blye. Constat 72 mr.

[3180.] Item Schipper Cempe hot ein schiff von 30 lesten. Constat 150 mr. Summa 10 sc. vor dy helfte in.

Idem hot 16 leste salcz. Constat 80 mr. 1 last heringes.

[3181.] Item Ewerd Husman hot ein schiff von 70 lesten. Constat 120 mr. Summa 8 sc. vor dy helfte in.

Item Wylllem Costin 2 terling, ½ last heringes. Constant £32.

Item Jon Bothon 4 leste minus 1 tune heringes.

Item Heinrich vom Holcze 2 last heringes.

(S. 575)
[f. 288']

[3182.] Item Jacub Mederig hot ein schiff von 100 lesten. Constat 200 mr. Summa 13 sc. 10 d. vor dy helfte^a us.

Idem hot an holcz, ther. Constat 300 mr.

^a Folgt gestrichen in.

[3183.] Item Frederich Rodolffes hot ein schiff von 80 lesten. Constat 150 mr. Summa 10 sc. vor dy helfte in.

Idem hot 9 leste salcz. Constat £18. 1 last heringes.

[3184.] Item Schaynig hot ein schiff von 16 lesten. Constat 20 mr. Summa 10 f. vor dy helfte in.

Idem hot an holcz, visch. Constat 30 mr.

[3185.] Item Ludike Detme[r]s hot ein schiff von 20 lesten. Constat 30 mr. Summa 2 sc. vor dy helfte us.

[3186.] Item Hannes Junnge hot ein schiff von 10 lesten. Constat 13 mr. Summa 1 sc. minus 10^a d. vor dy helfte us.

Idem hot an salcz, hoppen. Constat 38 mr.

^a recte: 4.

[3187.] Item Hannes Smyt hot ein schiff von 100 lesten. Constat 200 mr. Summa 100 f. vor dy helfte us.

Idem hot an holcz. Constat 110 mr.

[3188.] Item Clauues Belouw hot ein schute von 6 lesten. Constat 8 mr. Summa 4 f. vor dy helfte us.

Idem hot an holcz. Constat 8½ mr.

[3189.] Item Andreues Angeweke hot ein schiff von 30 lesten. Constat 40 mr. Summa 20 f. vor dy helfte us.

Idem hot 17 leste salcz, 36 schislb. hoppen. Constat 200 mr. 1 terling.

[3190.] Item Reyner von Hagen hot ein schiff von 20 lesten. Constat 30 mr. Summa 2^a sc. vor dy helfte in.

Idem hot an salcz, hoppen. Constat 71 mr.

^a x (10) zu ij (2) korrigiert.

(S. 576)
[f. 288^o]

[3191.] Item Michel Ficke hot ein schiff von 12 lesten. Constat 10 mr. Summa 5 f. vor dy helfte us.

Idem hot an salcz, hoppen. Constat 80 mr.

[3192.] Item Hannes Jonnisson hot ein schiff von 16 lesten. Constat 20 mr. Summa 10 d.^a vor dy helfte us.

Idem hot an salcz, gwant. Constat 35½ mr.

^a recte: f.

[3193.] Item Botolf Kathelon hot ein schute von 6 lesten. Constat 8 mr. Summa 4 f. vor dy helfte us.

Idem hot an salcz, gwant. Constat 24 mr.

[3194.] Item Heinrich Gunter hot ein schute von 6 lesten. Constat 10 mr. Summa 5 f. vor dy helfte in.

Idem hot an salcz. Constat 26 mr.

[3195.] Item Schipper Thomas hot ein schiff von 16 lesten. Constat 20 mr. Summa 10 f. vor dy helfte us.

Idem hot an salcz, hoppen. Constat 30 mr.

[3196.] Item Tydike Wuchis hot ein schiff von 30 lesten. Constat 40 mr. Summa 20 f. vor dy helfte us.

Idem hot an vagenschos, holcz. Constat 27 mr.

[3197.] Item Sweder Eregesser hot ein schiff von 20 lesten. Constat 30 mr. Summa 2 sc. vor dy helfte us.

Idem hot an hoppen. Constat^a 45 mr.

^a Constat fehlerhaft wiederholt.

[3198.] Item Herman Sokelant hot ein schiff von 16 lesten. Constat 20 mr. Summa 10 d.^a vor dy helfte us.

Idem hot an holcz. Constat 30 mr.

^a recte: f.

(S. 577)
[f. 289^o]

[3199.] Item Busenberg hot ein schiff von 20 lesten. Constat 40 mr. Summa 20 f. vor dy helfte in.

Item Symon Walkenhagen 2 faz werkes. Constant £100.

Item Heinrich vom Holcze 9 faz zeel, 1 faz. Constat 38 mr.

Gotschalk Buschow 2 vas pro 250 mr. Dedit dysse 2 vas, wyl her zcū vor jarin us schiffin.⁸²

Item Godike Lenczendig 2 faz. Constat 230 mr.

Item Heinrich Hanne 3 tune, 6 tune putter. Constat 81 mr.

Item Herman Eppenscheide 4 tunen. Constant £125.

Item Winranke 1 tune werkes. Constat 115 mr.

Item Albrecht Hemmelman 3 tunen, 1½ last putter. Constat 291½ mr.

Item Heinrich Cremer 1 tune. Constat^a 56 mr.

Item Hannes Pothen 2 tunen. Constant 240 mr.

^a *Hs.* Constant.

[3200.] Item Rutger Buschouw hot ein schiff von 20 lesten. Constat 40 mr. Summa 20 *f.* vor dy helfte us.

Idem hot an hoppen, salcz. Constat 82 mr.

[3201.] Item Heinrich Freze hot ein schute von 10 lesten. Constat 15 mr. Summa 1 *sc.* vor dy helfte us.

Idem hot an hoppen und bir. Constat 29 mr.

[3202.] Item Heinrich Cremer hot ein schute von 10 lesten. Constat 20 mr. Summa 10 *f.* vor dy helfte us.

Idem hot an hoppen, lock. Constat 62 mr.

[3203.] Item Oleff Schalm hot ein schiff von 18 lesten. Constat 20 mr. Summa 10 *f.* vor dy helfte us.

Idem hot an hoppen, salcz. Constat 80 mr.

[3204.] Item Hannes Gronouw hot ein schiff von 60 lesten. Constat 150 mr. Summa 9^a *sc.* vor dy helfte in.

Idem hot an salcz. Constat 150 mr.

^a *recte:* 10.

(S. 578)
[f. 289^o]

[3205.] Item Bernt Ludikensson hot ein schiff von 80 lesten. Constat 130 mr. Summa 8 *sc.* 20 d. vor dy helfte us.

Idem hot an holcze, asche, ther, vlachis. Constat 288 mr.

[3206.] Item Hannes Sachze hot ein schiff von 70 lesten. Constat 60 mr. Summa ^a1 *sc.*^a vor dy helfte in.

Idem hot an salcz. Constat 75 mr.

^{a-a} *recte:* 4 *sc.*

[3207.] Item Meyster Johan hot ein schiff von 80 lesten. Constat 140 mr. Summa ^a½ *mr.*^a vor dy helfte us.

Idem hot an holcz. Constat 93 mr.

[Idem] 6 stucke vachis. Constat 96^b mr.

^{a-a} *recte:* 9 *sc.* 10 d. ^b *Die Zahl c von xcvi (96) über der Zeile eingetragen.*

⁸² *Am Rande eingetragen und durch Striche mit den Eintragungen des Schiffes und Heinrichs vom Holcze verbunden.*

[3208.] Item Clauues Weytondorp hot ein schiff von 30 lesten. Constat 60 mr. Summa ^a1 f.^a vor dy helfte us.

Idem hot an ho[l]cz, cabelgarn. Constat 26 mr.

^{a-a} recte: 4 sc.

[3209.] Item Clauues Curdes hot ein schiff von 100 lesten. Constat 200 mr. Summa 13 sc. 10 d. vor dy helfte in.

Idem 1 terling. Constat £18.

Item Hyldebrant von Elssen 5 terling. Constat £150.

Item Gert Kastdorp 2 terling. Constat £56.

Item Cuyper 3 terling. Constat £90.

Item Stargart 2 terling. Constat £40.

Item Louwe 1 terling. Constat £24.

Item Thomas Schinner 2 terling. Constat £40.

[3210.] [Item] Johan Petersson hot ein schiff von 80 lesten. Constat £70. Summa $\frac{1}{2}$ mr. 2 sc. vor dy helfte in.

Idem hot $2\frac{1}{2}$ last salcz, 7 last heringes.

Item Peter Symonsson $3\frac{1}{2}$ last heringes.

Idem 2 leste heringes.

Item Wolter Auekink 20 tunen heringes.

(S. 579)
[f. 290^r]

[3211.] Item Snecop hot ein schiff von 80 lesten. Constat £90. Summa 3 f. vor dy helfte in.

Item Hyldebrant von Elssen 3 terling, 1 tune. Constat £90.

Item Gert Kastdorp 1 terling. Constat £20.

Item Albrecht Luchtebeke 1 terling. Constat £26.

Item Clauues Lange 1 terling. Constat £11 6 s.

Item der schipper 1 terling. Constat £31.

Item Werner Butenkerke 1 terling. Constat £8.

Item Hanes Snecop 1 terling. Constat £18.

Item Heinrich Frome 1 terling. Constat £22.

Item Curd Sachzen 1 terling. Constat £18.

Item Clauues Rochouw 1 terling. Constat £13.

Item Jon Gyp 3 terling. Constat £70.

Item Westfal 1 terling, 1 faz. Constat £25.

[3212.] Item Wolter Luberdesson hot ein schiff von 70 lesten. Constat £30. Summa 1 f.^a vor dy helfte in.

Idem hot 10 leste salcz. Constat £10.

^a Hs. f.

[3213.] Item Johan Hamer hot ein schute von 10 lesten. Constat 16 mr. Summa 8 f. vor dy helfte in.

Idem hot an vleisch^a, hude. Constat 65 mr.

^a Hs. vleylch.

[3214.] Item Jesse Ottonson hot ein schute von 10 lesten. Constat 16 mr. Summa 8 f. vor dy helfte in.

Idem hot 4 leste heringes.

[3215.] Item Kersten Sulte hot ein schute von 10 lesten. Constat 8 mr. Summa 4 f. vor dy helfte in.

Idem hot 2 leste salcz. Constant 8 mr.

[3216.] Item Peter von Russen hot ein schiff^a von 80 lesten. Constat 100 mr. Summa 50 f. vor dy helfte in.

^a schute zu schiff korrigiert.

(S. 580)
[f. 290^r]

[3217.] [Item] Johan Strekel hat eyn schiff von 24 lesten. Constad^a 24 mr. Summa 4 soll. dī helfte in.

Des brochte ik 23 lasten terven. Dedit pro 12 lasten terven scilicet. her Johan von Werden vor 10 lasten terven.

^a So!

intus⁸³

[3218.] Magnus Schaning pro nave 16 d. dedit.

Item pro 2 lasten heringes dedit.^a

Item pro ½ lasten walnetes dedit 1 s.

^a Eintragung bricht ohne Pfundzollangabe ab.

intus

[3219.] Wyllam Pās pro nave 3 s. dedit

Jacob von Aldewacher pro 3 mr. dedit

intus

[3220.] Johan Manhagen pro nave 20 d. dedit

Item pro 3 lasten heringes dedit

[3221.] Item Michel Kezeling hot ein schiff von 70 lesten. Constat £80. Summa ^a½ mr.^a vor dy helfte in.

Idem hot an guthe. Constat £88.

^{a-a} recte: ½ mr. 4 sc.

[3222.] Item Oleff Cuse hot ein schiff von 20 lesten. Constat 30 mr. Summa 2 sc. vor dy helfte us.

Idem hot an hoppen, salcz, gwant. Constat 122 mr.

[3223.] Item Sweder Berndesson hot ein schiff von 15 lesten. Constat 16 mr. Summa 8 f. vor dy helfte in.

Idem hot 28 pherd, putter. Constat 79 mr.

(S. 581)
[f. 291^r]

[3224.] Item Ewerd Kenhorst hot ein schiff von 60 lesten. Constat 100 mr. Summa 50 f. vor dy helfte us.

Idem hoppen, salcz. Constat 110 mr.

[3225.] Item Rutger Crone hot ein schiff von 60 lesten. Constat 90 mr. Summa 1 f.^a vor dy helfte us.

Idem hot an holcz. Constat 66 mr.

^a Hs. f.

[3226.] Item Jacob Gildemeister hot ein schiff von 100 lesten. Constat 400 mr. Summa 1 mr. 20 f. vor dy helfte in.

Idem hot 9½^a leste heringes, 3 leste salcz.

Item Hann[e]s Jacob 5 leste solcz. Constat 50 mr.

⁸³ Für intus im Sinne von 'einlaufend' s. Georg LECHNER (Hg.), *Die hansischen Pfundzolllisten des Jahres 1368 (18. März 1368 bis 10. März 1369) (QDhG N.F. 10)*, Lübeck 1935, S. 36.

Item Heinrich Jacube 10 leste salcz.

Item Jon Mariot 3½ leste heringes, 3 tune heringes.

^a ix (8½) zu x (9½) korrigiert.

[3227.] Item Lambert Boyions hot ein schiff von 70 lesten. Constat 160 mr. Summa 80 f. vor dy helfte in.

Idem hot 500 salcz, 2½ last heringes.

[3228.] Item Clauues Cruger hot ein schiff von 18 lesten. Constat 20 mr. Summa 10 f. vor dy helfte in.

Idem hot Stheinwelt 9 tunen vleysch, 1 stucke hancziken. Constat 10 mr.

Item Ballich 10 tunen putter. Constant 21 mr.

Item Smeding 4 leste vleysch, 1 terling hancziken. Constat 60 mr.

(S. 582) [3229.] Item Peter Cunersdorp hot ein schiff von 100 lesten. Constat 200 mr. Summa 13 sc. [f. 291^v]
10 d. vor dy helfte in.

Idem hot 1½ last salcz, 2 leste heringes.

Item Speckbuter 8 leste salcz, 8 tunen heringes.

Item Jlhorn 3 leste heringes.

Idem der schipper^a 5 quarter salcz. Constat £13.

^a Folgt gestrichen v^c (500).

[3230.] Item Bernt Freze hot ein schiff von 18 lesten. Constat^a 24 mr. Summa 4 s. vor dy helfte in.

Idem hot 5 pherd, 3 leste vley[s]ch. Constat 20 mr.

^a Hs. Constant.

[3231.] Item Clauues Ludikensson hot ein schiff von 60 lesten. Constat £50. Summa 10 sc. vor dy helfte in.

Idem hot 10 leste salcz, 3 last putter, 3 leste heringes.

Idem Jacub Heinriches 1 terling. Constat £18.

Item Herman Hemeling 19 faz weins. Constant £20.

Item^a

^a Eintragung bricht ab.

[3232.] Item Laurencz Glode hot ein schiff von 20 lesten. Constat 30 mr. Summa 2 sc. vor dy helfte in.

Idem hot 6 leste heringes.

[3233.] Item Lubert Abelsson hot ein schiff von 60 lesten. Constat £40. Summa 20 s. vor dy helfte in.

Idem hot 9 leste salcz. Constat £18.

[Item] 2 leste heringes.

(S. 583) [3234.] Item Scholle Wyllemsson hot ein schiff von 70 lesten. Constat 100 mr. Summa 50 [f. 292^r]
f. vor dy helfte in.

Idem hot 4 last salcz, 5 leste heringes.

[3235.] Item Johan Seger hot ein schiff von 100 lesten. Constat £40. Summa 8 sc. vor dy helfte in.

Idem hot 11 leste salcz, 3 leste heringes.

Item Peter Symonsson 14 tune salcz, 10½ tune heringes.

[3236.] Item Hannes Maz hot ein schute von 6 lesten. Constat 6 mr. Summa 1 s. vor dy helfte in.

Idem hot an putter, vleysch. Constant 30 mr.

[3237.] Item [Herman] Wydenbruge hot ein schiff von 100 lesten. Constat 200 mr. Summa 13 sc. 10 d. vor dy helfte in.

Item Ewerd Wyls 11 halbe laken. Constant £22.

Item Kyp 1 terling. Constat £22.

Idem hot 6 leste salcz. Constat £12.

[3238.] Item Bolcze hot ein schiff von 20 lesten. Constat 30 mr. Summa 2 sc. vor dy helfte in.

Idem hot an visch und putter, 3½ last heringes.

[3239.] Item Brant hot ein schiff von 70 lesten. Constat 100 mr. Summa 6½ sc.^a vor dy helfte in.

Idem hot an salcz. Constat £36.

^{a-a} *recte*: 6½ sc. 5 d.

(S. 584)
[f. 292']

[3240.] Item Clauues Rant hot ein schiff von 100 lesten. Constat 300 mr. Summa 20 sc. vor dy helfte in.

Item Jlhorn 14 leste salcz, 100 salcz, 6 leste heringes.

Item Nigenkerke 4 last heringes.

Item Reseler 1½ last salcz, 16 tunen vleysch, 2½ last heringes.

Item Bruggeman 7 tunen vleysch, 2 last heringes.

Item Hannes Visch 1 last heringes.

[3241.] Item Wolter von Essen hot ein schiff von 100 lesten. Constat £50. Summa 25 s. vor dy helfte us.

Idem hot an vachis, holcz, ther^a, blye, vlachis. Constant 402 mr.

^a *Hs.* teher.

[3242.] Item Albrecht Schole hot ein schiff von 16 lesten. Constat 20 mr. Summa 10 f. vor dy helfte us.

Idem hot hoppen, salcz. Constat 30 mr.

[3243.] Item Peter Smit hot ein schiff von 20 lesten. Constat 30 mr. Summa 2 sc. vor dy helfte in.

Idem Merthin Westege 14 tunen heringes.

[3244.] Item Krakouw hot ein schiff von 100 lesten. Constat 225 mr. Summa 17^a sc. vor dy helfte in.

Item Johan Kirssouw 7 stucke gwandes. Constant £105.

Item Winkeldop 1 terling. Constat £20.

Item Rubert Bentley 2 terling. Constat £52.

Item Herman von der Asche 1 terling. Constat 50 mr.

^a *recte*: 15.

[3245.] Item Hannes Westval hot ein schiff von 16 lesten. Constat 20 mr. Summa 10 f. vor dy helfte in ballast.

(S. 585)
[f. 293']

[3246.] Item Heinrich Walslaff hot ein schiff von 18 lesten. Constat 20 mr. Summa 10 f. vor dy helfte in.

Idem hot 2 last putter, 18½ last heringes.

(S. 586)
[f. 293^v]

[Ausgaben aus der Pfundzollkiste]

[1.] Wyssentlich sy allen den, dy desen bryff sehen, horen lezen, daz ich Bruder Johannes Techwicz und Pfundmeister und Johan Poclutus Rotman von Thoron von geheysse unsirs Homeisters geantwert han 200 mr. prusch us der pfund kiste Conrat Leczkow Burgermeister czu Danczik. Item so habe ich vorgeschrieben Bruder Hannes Techwicz myt Antonio Volmersthein Rotmanne czum Elbinge ouch von geheysse unsirs Homeisters in der gebunge deß bryffis geantwert us der vorgeantanten pfund kisten dem vorgeantanten her Conrat Leczkow 150 nobilen und 27 nobilen und 300 mr. prusch. Des czu einem sicheren geczugnisse habe ich deze bryffe^a us den anderen lozen sneiden, der gegeben ist in den jaren unsirs heren tusent iiiij^c und ix jare am negesten dinstage noch Johannis Baptiste [25. Juni 1409].

[2.] Item habe ich gesant unsirm Homeister us dem pfund kasten 1000 mark minus 20 mark und 75 nobilen und 140 dukaten, dy ym schal senden der Huskumptur von Danczik. Do ist ober gewesen her Peter Vorrat Burgermeister und Ewerd Sthirke Rotmann von^b Danczik und her Antonius Volmersthein Rotman von Elbinge. Geben in dem jar unsirs heren tusent iiiij^c und nunden jare am sunnowende vor Domenici [3. Aug. 1409].

[3.] Wyssentlich sy alle den genen, dy disen bryff sechen und horen lezen, daz ich Bruder Johan Techwicz und Pfundmeister und her Peter Lange Rotman vom Brunsberg von unsirs Homeisters geheyse^c wegen gentwert haben 436½ mr. 4½ sc. prusch us der pfund kysten hern Peter Vorrat und hern Tydeman Hucser Burgermeister und hern Johan Mekelwelde und hern Johan vom Stheine Rotman von Danczik. Des czu einem geczugnisse habe ich deze bryffe us den anderen lozen snyden der geben ist in den jarn unsirs hern tusent iiiij^c nunden jar am sunnowende noch Sunte Lucas tage [19. Okt. 1409].⁸⁴

^a Hs. brysse. ^b von fehlerhaft wiederholt. ^c Über der Zeile eingetragen.

[f. 294^r] [nicht beschriftet]

(S. 587)
[f. 294^v]

[4.] Item habe ich Bruder Johan von Alsteren Phuntmeister und Tydeman von Munster Rotman von Elbinge von unsirs Homeisters geheisse wegen gentwert haben 438 mark us der phuntkisten dem Burgermeistern und Rotmannen von Danczik in der mitwochen noch Bartholomei in den iiiij^c und eilleften jar [26. Aug. 1411].⁸⁵

[f. 295^r] [nicht beschriftet]

(S. 588)
[f. 295^v]

[5.] Dis ist, daz ich Johan Techwicz entphangen hobe myt mynen cumpanen, dy by myr gessen haben, und entstanden ist in dem Palmtage in dem xiiij^c nunden jar [31. März 1409].

⁸⁴ Druck dieser Quittung aus dem Original (StA Danzig bzw. Wojewodschaftsarchiv Gdansk, Schbl. XXXIX, 13): HR 1.5.650, S. 505-6.

⁸⁵ Vgl. HR 1.6.137 § 4, S. 114: Item anno 1411 an der metewachsen nach Bartholomei wurden usgenomen 428 mark; dy habin dy stete entpfangen.

[6.] Item primo habe ich gesessen aleine 5 vochen und habe entphangen 5 nobelen in die Annunciacionis Marie [25. März 1409].

[7.] Item habe ich entphangen myt mynem cumpan her Johan Bryger von Thoron 2 nobelen in dem sunnowende vor Assencionis Domini [11. Mai 1409].

[8.] Item habe ich entphangen myt mynem cumpan her Johan Bryger von Thoron 2 nobelen in dem sunnowende infra octavas Assencionis Domini [18. Mai 1409].

[9.] Item habe ich entphangen myt mynem cumpan her Johan Bryger von Thoron 2 nobelen in dem sunnowende vor Phingesten [25. Mai 1409].

[10.] Item habe ich entphangen myt mynem cumpan her Johan Poclutus von Thoron 2 nobelen in dem sunnowende vor Trinitatis [1. Juni 1409].

[11.] Item habe ich entphangen myt mynem cumpan her Johan Poclutus von Thoron 2 nobelen in dem sunnowende infra octavas Corporis Christi [8. Juni 1409].

[12.] Item habe ich entphangen myt mynem cumpan her Johan Poclutus von Thoron 2 nobelen in die Sanctorum Viti & Modesti [15. Juni 1409].

[13.] Item habe ich entphangen myt mynem cumpan her Johan Poclutus und mit hern Johan Polen von Gdanczik 2 nobelen in dem sunnowende vor Johannis^a Baptiste [22. Juni 1409].

[14.] Item habe ich entphangen myt mynem cumpan her Anthonius Volmerstein von Elbinge 2 nobelen in die Petri & Pauli [29. Juni 1409].

[15.] Item habe ich entphangen myt mynem cumpan her Anthonius Volmerstein von Elbinge 2 nobelen in dem sunnowende infra octavas Visitacionis Marie [6. Juli 1409].

[16.] Item habe ich entphangen myt mynem cumpan her Anthonius Volmerstein von Elbinge 2 nobelen in dem sunnowende in die Margarethe [13. Juli 1409].

[17.] Item habe ich entphangen myt mynem cumpan her Anthonius Volmerstein von Elbinge 2 nobelen in dem sunnowende vor Magdalene [20. Juli 1409].

[18.] Item habe ich entphangen myt mynem cumpan her Anthonius Volmerstein von Elbinge 2 nobelen in dem sunnowende noch Jacoby [28. Juli 1409].

[19.] Item habe ich entphangen myt mynem cumpan her Anthonius Volmerstein von Elbinge 2 nobelen in dem sunnowende vor Domenici [3. Aug. 1409].

[20.] Item habe ich entphangen myt mynem cumpan her Herman Hytwelt von Danczik 2 nobelen in dem sunnowende in die Laurencij [10. Aug. 1409].

(S. 589)
[f. 296'] [21.] Item habe wir geben Wylhelmo Mangel dem schrybern 5 mr. uff ein halp iar uff Michahelis in dem xiiij^c nunden iar [29. Sept. 1409].

[22.] Item habe ich entphangen myt mynem cumpan her Herman Hytwelt von Danczik 2 nobelen in dem sunnowende infra octavas Assu[m]pcionis Marie Virginis [17. Aug. 1409].

[23.] Item habe ich entphangen myt mynem cumpan her Herman Hytwelt von Danczik 2 nobelen in dem sunnowende in die Bartholomeii [24. Aug. 1409].

[24.] Item habe ich entphangen myt mynem cumpan her Herman Hytwelt von Danczik 2 nobelen in dem sunnowende vor Egydij [31. Aug. 1409].

[25.] Item habe ich entphangen myt mynem cumpan her Herman Hytwelt von Danczik 2 nobelen in vigilia Nativitatis Marie Virginis [7. Sept. 1409].

[26.] Item habe ich entphangen myt mynem cumpan her Herman Hytwelt von Danczik 2 nobelen in dem sunnowende infra octavas Nativitatis Marie [14. Sept. 1409].

[27.] Item habe ich entphangen myt mynem cumpan her Herman Hytwelt von Danczik 2 nobelen in dem sunnowende in vigilia Mathei [21. Sept. 1409].⁸⁶

[28.] Item habe ich entphangen myt mynem cumpan her Peter Langen vom Brunsberg 2 nobelen in dem sunnowende vor Michaelis [28. Sept. 1409].

[29.] Item habe ich entphangen myt mynem cumpan her Peter Langen vom Brunsberg 2 nobelen in dem sunnowende noch Borgardi⁸⁷ [5. Okt. 1409].

[30.] Item habe ich entphangen myt mynem cumpan her Peter Langen vom Brunsberg 2 nobelen in dem sunnowende noch Egidij^b [12. Okt. 1409].

[31.] Item habe ich entphangen myt mynem cumpan her Peter Langen vom Brunsberg 2 nobelen in dem sunnowende noch Luce [19. Okt. 1409].

[32.] Item habe ich entphangen myt mynem cumpan her Peter Langen vom Brunsberg 2 nobelen in dem sunnowende vor Sunte Symonis & Jude [26. Okt. 1409].

[33.] Item habe ich entphangen myt mynem cumpan her Peter Langen vom Brunsberg 2 nobelen in dem sunnowende noch Omnyum Sanctorum [3. Nov. 1409].

[34.] Item habe ich entphangen myt mynem cumpan her Johan Colner von Danczik 2 nobelen in dem sunnowende vor Marthini [9. Nov. 1409].

(S. 590)
[f. 296^v]

[35.] Item habe ich entphangen myt mynem cumpan her Menczel vom Welde von Koningsberg 2 nobelen in dem sunnowende noch Marthini [16. Nov. 1409].

^a Folgt gestrichen Ewangeliste. ^b So in der Hs. Fehlerhaft für Remigij (1. Okt.)?

⁸⁶ Das Mattheus-Fest (21.9.) fiel i.J. 1409 am Samstag (Sonnabend).

⁸⁷ Den Tag des Hl. Burkhard beging der Deutsche Orden am 11. Oktober.

Anhang 1

Artikel über Pfundzoll aus der Zeit des Hochmeisters Paul von Rußdorf.

GStA OBA 7906. Papier. ohne Siegel. 2 Stück: Verhandlungsvorlage (stark korrigiert, stark beschädigt durch Mäusefraß) f. 1-2, Reinschrift f. 3-4.

[f. 1^v] ^aHir hoch steet beschreiben eyne^a vorrumunge ^bdie^b der herre hom[eister] ... mit rathe seyne gebietiger ußgesatz uff den pfund[czol] ... ^couch der stete^d gutdunken doruff^c

1. – placet – Czum irsten sal der pfundmeister haben eyne lade mit czwen slossen. Dor[in sal] man legen das pfundbuch und die czegen. Dorczu sal der pfundmeister s[einen slossel] haben und der von der stete wegen den anderen.

2. – placet – Item so hat der kasten drey slos. Davon sal der herre homeister czwen slossel haben und die sthete eynen.

3. – placet – Item vor die drey slos geeth eyn eyseren regel. Davor sal der herre homeister eyn sloß legen und die stete ouch eyn slos.

4. – placet – Item so hat der kaste [obe]ne drey locher. Daruber gehet eyn yseren blech. Dovor sal man logen czwey [slos. Da]von [sal der] pfundmeister eynen slossel haben und wer von der stete [wegen] geschickt wirt, den anderen.

5. – placet – Item das pfund[gelt sal man] uff dem pfundkasten uffheben und nemen und als balde das ge[vellet ouch] von eynem itczlichen, das sal man von stad an in die locher schotten.

^e6. – placet – Item tut not, das man drey gesellen habe, die uf die brucke gehen und sehen, das der kowfman recht vorpfunde, davon der here homeister ^feynen^f, ^gder kompthur eynen und^g die stete eynen schicken ^hund halden^h sollen mit aller notdorfft^e.

7. Item thut not umb ungehorsams wille, den sowal die schipper als die kowfflewte bys her beweiset haben, das ⁱdieⁱ mundemeisterⁱ drey knechte halden su[lle]^k ... knechte med eyne koch und eynen jungen.^l

8. – placet – Item thut not, das man allen tregeren bey eyner merclichen busse ernstlichen vorbiere, das sie keyne gutter uffschiffen, sie wissen denne worhaftig, das sie vorpfund seyn und des pfundmeisters czeichen dabey gesehen wirt.

9. Item das man vor adder nach der sonnen keyne guttere uff- ader apschiffit bey vorlost der guttere.

10. Item das keyne schiffe gros adder cleyn ußligen adder ußsegelen in die see, es sey denne, das die schiffe und gutter alle vorpfund seyn und das sie in der Monde anlegen und beweissen mit dem czeichen deme mondemeister, das die schiffe und gutter alle vorpfundet seyn.

11. Item das ouch die schiffe, die ^lvon^l bawsen landes bynnen die Weysel komen und so sie bynnen komen gehorsam beweisen und ire segel streychen uff [f. 1^v] [das eyn m]undemeister doran fare, das her wisse, von wannen sie komen [und was] sie bringen, ^malso ist ⁿouchⁿ gewest die alde gewonheit^m.

ⁿ[Item] das ouch die schiffe ^okinder^o, die von busen landes komen, bynnen die Weisel [komen] und so sie bynnen komen, gehorsam beweisen, ire furunge zcuhoffe rechenⁿ

ⁿItem das ouch ^odie^o schiffkinder ire furunge in den schiffen zcuhoffe rechen, das alle czeit eyner von den scheffkinderen von irer aller wegen den pfundczol davon gebe. ^mItem die schiffkinder sullen ire furunge frey haben, also 4 tonnen sweer und nicht mehe. Was sie doboben furen, das sullen sie vorpfunden^{m, n}.

Item were not, das man keyne gutter, die man [in] packen adder in vassen slahen^o sulde, zcsluge, es were denne, das ymandes von des pfundmeisters gesinde ader weme man denne dorczu schicken wurde, dabey were und sege, was und welcherley die gutter weren und die e. itlichen beschrebe, uff das sie alle vorpfundet wurden.

Item so irkeyn schipper adder kowffman ire [guttere] uff- adder afschiffen unvorpfund und das vorswegen ... wurde, der ader die sullen ire gutter seyn vorfallen und die v..ss.. aben und die gerichte sal die hirschaft haben.

15. Item die schiffe adder burdinge, die von der Weysel bawsen umb mit gutteren geladen segelen, das wer not und billich, das der schipper seyn schiff und der kowffman seyne gutter vorpfunde.

ⁿ16. Item das eyn itzlich schipper von grossen adder cleynen schiffen, wenne man das von em heyschen wirt, bey seyнем eyde in schriften uberbringen sal, wievil und welcherley gutter her geladen hat, ußfurt und inbrenget und weme eyn itzlich gut zugehort, uff das man wisse, das alle gutter vorpfundet werden.ⁿ

17. Item was schiffe bawßen landes geladen werden und eyn anderen wegk segelen wellen und stormes ader windes halben uff die reyde komen, so das sie keyne gutter^p ußschiffen adder innemen wellen, die sullen nicht vorpfunden, sunder wurden soliche schiffe in die Weysel adder habenunge komen und dach keyne gutter ußschiffen ader innemen welde, so sal der kowffman die helffte der gutter vorpfunden. Breche aber der kowffman den bomger, so sal her die gutter gantcz vorpfunden, ^malso hott mans von alders gehalten^m.

18. – placet – Item alle gutter, gelt adder ware, die den scheffereyen zugehoren, sullen frey us und in gehen und sust keynerley ander gutter. Und ap mans die scheffer nicht welle dirlassen, so sullen sie iren eyd dorczu thun, ab sie mit [f. 2'] imand part ader teyl haben ader ichts sunderlichen zcu irer [personen von] gutteren hetten, die nicht zcu den scheffereyen gehorten, die s[ullen] nicht vorpfund werden.

19. Item man werdes eyns, was man eyne schreiber des jares adder d[ages] sal geben. Davon gebe der herre homeister czweyteyl und das dritt[eyl] die stete.

20. Item dye^q czwene, als der pfundmeister und der, der von der stete wegen dorczu gesatz wirt, sullen hirczu sweren in nachfulgender wey[se]

21. Ich N gelobe und swere dem herre homeister etc., das ich den pfundczol, als her gesatz ist, rechtferliclichen heben uffnomen und nymandes, der uberheben welle nach umb fruntschaft, gonst, gabe ader liebe nach umb eynigerley sachen wille, welche [dye] seyn, den getruwlichen zcu vorwaren genczlichen uffczuheben von al... und allerley gutteren und schiffen, die man us und in furt, ...lichen den pfundczol nemen sulle. Und vort dasselbe pfundcz[ol] ... gantcz und gar und unverruckt in den kasten, do man den^r inczalen sal, streychen, als mir Got helfe und die heyligen.

[f. 2'] [Item ab] sich ymandes mit dem anderen im rechte bynnen landes begreiff, [sullen] dieselben von beyden teylen sich vorburgen, das sie die sachen in dem ..., dorinne sie sich begriffen haben und bynnen landes volenden und sich ... lassen nugen, so was do vor recht wirt ußgesprochen, das sie das [tu]n wellen, in keyner weyße bynnen adder bowsen landes furder mit geistlichem adder wertlichem rechte sachen sollen und ouch das sie die richter und scheppen dorumb umbeteydinget geistlich adder wertlich wellen lassen.

^{a-a} Über der Zeile eingetragen. Darunter gestrichen Desse nachgeschriebene. ^{b-b} Über der Zeile eingetragen. Darunter gestrichen hat. ^{c-c} Andere Schreiberhand. ^d Folgt gestrichen guken.

^{e-e} Am Ende der Seite von anderer Hand nachgetragen mit Verweiszeichen. ⁱ⁻¹ Über der Zeile eingetragen. Darunter gestrichen zwene. ^{g-g} Unter der Zeile nachgetragen mit Verweiszeichen.

^{h-h} Über der Zeile eingetragen. ⁱ⁻¹ Über der Zeile eingetragen. Darunter gestrichen eyn. ^j Folgt gestrichen der vor. ^k Folgt gestrichen gehat hat nü viere hette. So bescheidentlich das herre homeister cwene, der komphur eynen und die stete eynen bestellen sullen. Doroben sal

der mandemeister keynen knecht mehe haben. ⁱ⁻¹ Über der Zeile eingetragen. ^{m-m} Von ande-

rer Hand nachgetragen. ⁿ⁻ⁿ Absatz durchgestrichen. ^o Folgt gestrichen wyl. ^p Folgt gestrichen usfuren. ^q Folgt gestrichen czwena. ^r Folgt gestrichen inzel.

[f. 3'] Der herre homeister ist mit seynen steten, als hie unden beschreiben stehet, wie mans in der uffnemunge des pfundtczolles halden sulle, eyñß worden.

Zcum ersten solle der pfundtmeister haben eyne lade mit zwueen slosselen. Darin sal man legen das pfundtbuch und die zzeichen. Darczu sal der pfundtmeister eynen schossel haben und der von der stete wegen den andern.

Item so hat der kasten drey sloß. Davon sal der herre homeister zwene slossele haben und die stete eynen.

Item fur die dreÿ sloß gehet eyn eyserin regel. Davor sal der herre homeister eyn sloß und die stete ouch eyn sloß legen.

Item so hat der kasten obene drey lochere. Daruber gehet eyn ysernen blat. Davor sal man legen zwuey sloss. Davon sal der pfundtmeister eynen slossel haben und wer van der stete wegen darczu geschickett wirt den anderen.

Item das pfundgelt sal man uff den pfundtkasten uffheben und nemen und sobalde das geüellet ouch von eyne iczlichen, so sal mans von stadán in die lochere schutten.

Item so sal man drey gesellen haben, die uff der brucken gehen und sehen, das der kouffman recht vorpfunde. Davon sal der herre homeister eynen, der kompthur eynen und die stete eynen schicken und halden sollen mit aller notdurfft etc.

Item dem pfundtschreiber^a sal man wß dem gemeynen gelde lonen, und seyn loen sal seyn zehen gutte marg.

Item sal der mündemeister zwene knechte halden, eynen koch und eynen jungen darczu, und die wßspeysunge sal der komthur wßrichten, als das vormals gehalten ist.

Disse nachgeschreiben artickel sal man verkunden dem gemeynen volcke

Item die treger sollen bey eyner mercklichen busse keyne guttere uffschiffen, sie wissen denne warhaffticlich, das sie vorpfundet seyn und dabey des pfundtmeisters zzeichen gesehen haben.

Item die knechte, die uff die brucke gehen, die sullen die pfundtzedelen von den tregeren widerfurderen, so des kouffmans gut uffgeschiffet ist, und sullen sie den pfundtherren widerbringen. Und ab den pfundherren irkeyne zcedel zcur handt queme, daruffe des rathes pfalzzeichen nicht befunden wurde, dieselben zcedelen sal man dem rathe wider zcur handt senden.

[f. 3'] Item sal nyemandt seyn gut bey nachtzeiten uff- addir abeschiffen, als das denne von alders gewest ist.

Item alle schiffe, die bynnen mogen laden, die sullen an der Munde anhalten und die zzeichen dem mundemeister uffantworten. Und alle schiffe, die bowsen in der zehe laden müssen, die sullen dem mundemeister zcu irkennen geben, ihre schiffe in die zehe zcu-legen, und der mundemeister sal denne ire namen beschreiben nemen.

Item die schiffe, die von buwsen landes bynnen die Weyssel komen, so sie bynnen komen, sullen sie gehorsam beweysen und ire segel streichen, denne eyn mundemeister moge ir-faren adir insenden zcu besehen, ab sie irkeyne verbotene guttere inbrechten, nach alder gewonheit.

Item eyn yederman, her sey schipper, schiffkintt, kouffman adder wer der sey, der ist pflichtig und sal alle guttere vorpfunden, her habe sie in kasten, packen, terlingen addir worinne das were, wßgenomen der scheffereyen guttere, die sullen wß und in ffrey seÿn. Und ab mans die scheffer nicht welle dirlassen, so sullen sie iren eydt darczu thün, ab sie mit yemands part addir teyl haben addir ichts sunderlichs zcu irer personen von gutteren hetten, die nicht zcu den scheffereyen behorten, wßgenomen ouch die schiff[k]inder, wenne

eyn iczlich schiffkintt sal seyne furunge als vier tonnen sweer und nicht meer frey haben. Schiffet irkeyner daboben und meh, das sal her vorpfunden gleich eyne andern kouffmanne. Wurde daboben irkeyn schipher, schiffkindt addir kouffman seyne guttere uff- addir abeschiffen unvorpfundet, der sal seyne guttere verloren haben. Und dach sal man das bussen nach gnaden.

Item weres, das den pfundtherren an vorpfundeten gutteren – sie weren in terlingen gewandes, in packen, vassen, kasten addir sust geslagen addir vorwaret – missedeüchte, das die nicht gancz und recht addir nicht vorpfundet weren, so mogen die pfundtherren solche terlinge, packen, kasten, vasse addir sust darinne sie vorwaret seÿn, uffsלאen lassen und besehen. Findet hers unrecht, so sullen die gutter verloren seÿn. Dach sal man das richten nach gnaden. Weren addir solche guttere, dorane eyne mindemeister missedeuchte, in eyne schiffe, das da wßwerter sigelen welde, und befunde ettliche gutter, die nicht vorpfundet weren, die moge her wßholen und sal denne von stadan schicken zcu dem pfundtmeister, em das zcuwissen thun, und das her selbst vor die Münde kome addir eynen von seyner wegen dahen schicken [f. 4^r]. So denne der pfundtmeister addir yemandt von seyner wegen dahen kommet, denne in aller irer gegenwortikeit und nicht sust sal man semliche guttere uffsלאen und besuchen. Findet man sie unrecht, so halde man^b das als oben und undene berurt wirt. Ydach keyn schiff nach kouffmans gut, das do vorpfundet ist, sal her darwmb rastiren. Weres abir das irkeyn schipper solche unvorpfundete guttere, die eyne mundemeister befunde, nicht folgen nach wßhalen welde lassen, so mag eyne mundemeister das schiff und gut rastiren bys an den komphthur addir in des abewesen an den pfundtmeister, vor den her sich vorantworten und freyen sülle, nach alder gewonheit.

Item die schiffe addir bordunge, die buwsen umbe mit gutteren bynnen landes geladen sigelen, als in die Balga, in die Memmel etc., die sullen keyn pfundtgelt geben, sunder sie sollen vor die pfundherren kome und lassen sich schreiben und eyne zzeichen furderen.

Item was schiffe buwsen landes geladen werden und eynen anderen weg sigelen wellen und noethalben vor addir in die Weyssel kome wurden, derselben schiffe, schipheren addir kouffmanne irkeyne guttere uffschiffen addir innemen, die sal her vorpfunden nach alder gewonheit. Sunder wer seyner gut obirschiffet wß eyne schiffe ins andere, der bedurffe vort eyne vorpfunden ouch nach alder gewonheit.

Item die bordunge, leuchtebote, munderiche addir andere schiffe, die des kouffmans guttere wßfuren in die see, die sullen an der Munden anhalten und sollen dem mundemeister sagen, an weme sie die guttere wellen furen addir lossen, nach alder gewonheit.

Item eyne yederman mag seyner gutter wßfuren, wen es em bequem ist, wßgenomen bey nachtzeit, als oben berurt ist.

Item eyne iczlich schipper sal selbst uffes weÿnigste eynen tag zcu vor, ee her sigelt, die pfundtzedel ubirantworten dem mundemeister ane argelist.

Item wer disse vorgeschrieben artikele ubirtrete, der sal seyner guttere verloren haben, dach sal man das richten nach gnaden.

^a Pfundtmeister zu pfundtschreiber korrigiert. ^b Folgt gestrichen sie.

Anhang 2

Personengeschichtliche Nachweise

Grundsätzlich werden alle auffindbaren Belege für Ratsmitgliedschaft, Deutschordenszugehörigkeit sowie Handelsaktivitäten der betreffenden Person angeführt. Stets werden sämtliche Belege in den allgemein zugänglichen Quellenveröffentlichungen (HUB, HR) angegeben, während andere Belegstellen nur dann hinzugefügt werden, wenn sie HUB und HR ergänzen. Belege, die lediglich die Ratsangehörigkeit einer Person dokumentieren, wurden nicht aufgenommen, sofern die Ratsangehörigkeit dieser Person aus anderen Veröffentlichungen (z.B. Fehling) bekannt ist.

Die sichere Personenidentifizierung wird durch die beträchtliche Anzahl von Namensvettern sowie durch den Umstand, daß die Pfundzollakte keine sekundären Personenidentifikationsmerkmale (z.B. Beruf, Schiffsname usw.) bietet, erschwert. In solchen Fällen werden alle Belege aufgeführt.

Die Schreibweise der Namen richtet sich nach dem Haupteintrag im Orts- und Personenverzeichnis. Die Belegstellen werden grundsätzlich nur in Kurzform angeführt, da die vollen bibliographischen Informationen in der Bibliographie zu finden sind.

—A—

Abel, Hannes Hansekaufmann (Johannes Able), *Handel mit England* (Boston): PRO, E122/7/24

Acbern, Wyllem *Londoner Bürger und Faßbinder*: LBI, S. 238 (William Okebourne)

Adam, Jon aus Lynn: Owen, King's Lynn, Nr. 149, S. 146. Vgl. aber den *Londoner Bürger und Zunftvorsteher der founders (Gießer)* (1418/9) John Adam (LBI, S. 173; CCR 1413-6, S. 63) und den gleichnamigen englischen Schiffer (dessen *Handel mit England* (London und Sandwich): PRO, E122/161/11; E122/127/1)

Affen, Rutger von aus Stettin: HUB 5.812, S. 423f.

Aken, Wyllem von aus York: Sellers, *York Memorandum Book I*, S. 9, 238; *Handel mit England* (Hull): PRO, E122/59/25; E122/159/11. Vgl. auch den gleichnamigen Einwohner von Whitby (Gft. Yorkshire) (CCR 1413-6, S. 249, 350) und den wohl hansischen Kaufmann Willelmus van Aken (dessen *Handel mit England* (London): PRO, E122/71/16)

Albrechtzon, Gert *Handel mit Hamburg: Nirrnheim, Pfundzollbuch* (1399/1400), Nr. 102, S. 21; Nr. 151, S. 28

Albrechtzon, Wyllem *Handel mit England* (Newcastle) (Willelmus Albertson) PRO, E122/138/21

Aldedach, Walter *Danziger Ratsherr* (1418-22, 1424-38) und *Schultheiß* (1423); gest. 27. Sept. 1438: SS. rer. Pruss. 4, S. 315-22. *Handel mit Flandern, der Baie und Bordeaux; Geschäfte mit dem Großschäffer Königsberg*: HUB 6.60, S. 28f.; 513, S. 288f.; 839, S. 468f.; 982, S. 546; HR 2.1.381 §§ 38, 98, S. 283, 289; GStA, OBA 5493, 6319, 6927; Stieda, *Veckinchusen Briefwechsel*, Nr. 263,

- S. 290; Nr. 274, S. 298f.; Nr. 277, S. 300f.; Nr. 292, S. 315f.; Nr. 315, S. 334; Nr. 449, S. 449; Sarnowsky, *Schuldbücher*, OF 143, Nr. 378
- Aldelant, Hannes *Danziger Schöffe* (1420-2): *SS. rer. Pruss. 4*, S. 316. *Handel mit Flandern: Sattler, Handelsrechnungen*, S. 413f.
- Aldenselle, Heinrich *Handel mit England: HR 1.5.302 §§ 4, 19*, S. 220, 222; 308 §§ 3, 17, 25 (5), S. 226-8
- Alfferdesson, Johan *Handel mit Flandern: HUB 6.535 § 2*, S. 299
- Allen, Bertram von *Thorner (Altstadt) Schöffe* (1412-3) (*Kaczmarczyk, Liber Scabinorum*, S. 151, 157), *Ratsherr* (1414-31), *Kämmerer* (1415): *Prätorius, Ehrentempel*, S. 14; *Czaja, Urzędnicy miejsy Torunia*, Nr. 523, 266; *HR 2.1.31*, S. 20
- Allen, Gotze von *Thorner (Altstadt) Schöffe* (1417-8), *Richter* (1422) (*Kaczmarczyk, Liber Scabinorum*, S. 214, 225, 287f.) und *Ratsherr* (1419-22): *Prätorius, Ehrentempel*, S. 16; *Czaja, Urzędnicy miejsy Torunia*, Nr. 539, 278. *Handel mit Polen: GStA, OBA 7132*
- Allen, Herman von *Lübecker Ratsherr und Bürgermeister des Neuen Rats* (1408-11); *diplomatische Tätigkeit; Handel mit Livland (Dorpat, Reval): Fehling*, Nr. 446; *HR 1.5.720*, S. 557; 729, S. 565; *LUB 4.489 S. 536; LUB 5.40*, S. 42; 190, S. 188-91; 347, S. 375-7; 672, S. 762-4; *Sieda, Revaler Zollbücher, II*, Nr. 2614. *Nicht mit dem 1403 gest. Thorner (Altstadt) Schöffen* (1386-8: *Kaczmarczyk, Liber Scabinorum*, S. 31, 35, 38), *Ratsherrn* (1389-97) und *Bürgermeister* (1398-1403) *Herman von Allen identisch: Prätorius, Ehrentempel*, S. 10; *Czaja, Urzędnicy miejsy Torunia*, Nr. 448, 210, 34
- Allen, Tydeman von *Thorner Ratsherr* (1430-6): *HR 1.8.773*, S. 492; *HR 2.1.125*, S. 82; 268, S. 172; 565, S. 497; *GStA, OBA 7180-1*. *Nicht mit dem gleichnamigen Lübecker Bürger und Mitglied der Zirkelgesellschaft (LUB 4.684, S. 777; Brehmer, S. 401) identisch*
- Alste, Ewerd von der *Danziger Ratsherr* (1405, 1407, 1418-9, 1421) und *Schultheiß* (1420): *SS. rer. Pruss. 4*, S. 313-6. *Handel mit Reval und Flandern: HUB 5.1005*, S. 522f.; *Sattler, Handelsrechnungen*, S. 143, 415, 418, 445; *HR 2.1.381 §§ 4, 7, 98*, S. 278f., 289f.
- Amelug, Hannes *Danziger Bürger (Johannes Amalonc); Handel mit Ungarn, England (Boston, Hull) und der Baie: PRO, E122/7/21 & 22; E122/60/2; HUB 7.767 § 5*, S. 410; *Sattler, Handelsrechnungen*, S. 61, 84, 210; *Sarnowsky, Schuldbücher, OF 141*, Nr. 954, 965, 984; *OF 143*, Nr. 324, 329
- Arndesson, Gert *Danziger Bürger: HUB 5.172*, S. 92
- Arndesson, Hannes *Schiffer: Lesnikov, Handelsbücher*, S. 395, 445. *Vielleicht mit dem gleichnamigen Niederländer identisch (dessen Handel mit England (Yarmouth): PRO, E122/151/26A)*
- Asche, Arnolt von der *Danziger Bürger; Handel mit England: HUB 5.917 § 9*, S. 483; *HR 1.5.436*, S. 334; *Kunze, Hanseakten*, Nr. 321 § 4, S. 228
- Asche, Bernt von der *Danziger Schöffe* (1423-30); *gest. 1430: SS. rer. Pruss. 4*, S. 316-9. *Handel mit Reval und England: HUB 6.760*, S. 430; *LivUB 7.744*, S. 530; *Sarnowsky, Schuldbücher, OF 141*, Nr. 937. *Nicht mit dem gleichnamigen Neubrandenburger (LUB 6.5, S. 5-6) identisch*
- Asche, Herman von der *aus Preußen (Herman Asken); Handel mit England (Hull): PRO, E122/59/25; HR 1.4.236 IV § 8*, S. 229
- Asselen, Ditherich von *Danziger Bürger; Handel mit Flandern: Sattler, Handelsrechnungen*, S. 28, 460
- Atkin, Jon *wohl aus Lincolnshire stammender Engländer (Johannes atte Kyn); Handel mit England (Boston): PRO, E122/8/21; E122/8/25; CPR 1429-36*, S. 229
- Auekingk, Wolter *Danziger Bürger: HUB 6.28*, S. 13f.; 56, S. 26; 65, S. 30; 433 § 2, S. 238f.; *HR 2.1.381 § 4*, S. 278

—B—

- Backer, Johan Thorner (Altstadt) Schöffe (1417), Richter (1421) (Kaczmarczyk, *Liber Scabinorum*, S. 214, 273), Ratsherr (1418-30) und Kompan des Bürgermeisters (1422, 1426) gest. 1431: Prätorius, *Ehrentempel*, S. 14; Czaja, *Urządnicy miejscy Torunia*, Nr. 540, 277. Handel mit Schweden (Stockholm): LivUB 8.394, S. 230
- Backer, Johan de Danziger Schiffer (Schiffe: *Marienknyght de Dansk; Mary de Dansk*); Handel mit England (Hull, Lynn, vielleicht auch Yarmouth): HUB 5.146, S. 82; Sattler, *Handelsrechnungen*, S. 201f.; HR 1.4.153 § 7, S. 121f.; HR 1.5.440 § 15, S. 338; PRO, E122/59/23 & 24; E122/59/25; E122/94/12 & 13; E122/94/14; E122/94/15; E122/94/16; E122/149/27; HR 1.4.154 § 11, S. 125; Sarnowsky, *Schuldbücher*, OF 141, Nr. 667-70 = OF 143, Nr. 297-304. Nicht mit dem gleichnamigen Kölner (dessen Handel mit England (London): PRO, E122/72/17), dem gleichnamigen Niederländer (dessen Handel mit England (Yarmouth): PRO, E122/150/7) oder dem gleichnamigen Engländer identisch (dessen Handel mit England (London): PRO, E122/161/1; E122/161/11)
- Backer, Leffke Handel mit Hamburg und Flandern (Brügge): StA Reval (Tallinn), Af 5, f. 4^r
- Backer, Willem wohl Liebstädter Schöffe (1389): GStA, HA XX Urkk. Schbl. 91, 12; Sattler, *Handelsrechnungen*, S. 229. Vgl. aber den gleichnamigen Auslieger aus Scarborough: CPR 1413-6, S. 64
- Bal, Jon Londoner Bürger; Handel mit Calais und England (London): CCR 1399-1402, S. 104; CCR 1429-35, S. 21, 186f.; LBK, S. 262; PRO, E122/161/11; E122/77/1. Vgl. aber den gleichnamigen Londoner Bürger und Tailor (Schneider): CCR 1429-35, S. 109. Vgl. auch den gleichnamigen Schiffer aus Norfolk: CPR 1429-36, S. 609
- Ballick, Hannes aus Preußen; Handel mit Litauen, Dortmund, Frankfurt a.M., Köln und Flandern: HUB 7.66, S. 35 mit Anm. 2; LivUB 8.855, S. 499-502; Lesnikov, *Handelsbücher*, S. 139, 197, 324, 341, 379, 381; Stieda, *Veckinchusen Briefwechsel*, Nr. 70, S. 84; StA Reval (Tallinn), Af 2, f. 73^r. Nicht mit dem Lübecker Johannes Balke (LUB 6.328, S. 352) identisch
- Bant, Gert aus Danzig: GStA, OBA 6927, 11204
- Baratz, Johan Thorner (Altstadt) Schöffe (1392-5), Richter (1398), Ratsherr (1396-1422), Kämmerer (1399-1400): Kaczmarczyk, *Liber Scabinorum*, S. 53, 60, 66f., 71, 78; Czaja, *Urządnicy miejscy Torunia*, Nr. 464, 226. Diplomatische Tätigkeit: Prätorius, *Ehrentempel*, S. 11; HR 1.5.503, S. 407; 698, S. 541; HR 1.6.96, S. 91; GStA, OBA 2764; 2816; 3299; GStA, HA XX Urkk. Schbl. 64, 30
- Bare, Jacub Hansekaufmann, Handel mit England (London): PRO, E122/72/17. Wohl nicht mit dem gleichnamigen Lübecker (LUB 5.236, S. 234-5) identisch
- Bare, Jon Stettiner Bürger; Handel mit Schonen: HUB 6.298, S. 162. Nicht mit dem gleichnamigen Lübecker Bürger (LUB 5.210, S. 213-4) identisch
- Bare, Nicolaus aus Preußen: HUB 7.767 §§ 25, 53, S. 430, 445
- Barley, Jon Thorner (Altstadt) Ratsherr (1411 [vom Hochmeister eingesetzt] bis 1413); fl. bis 1415: Prätorius, *Ehrentempel*, S. 13-4; Czaja, *Urządnicy miejscy Torunia*, Nr. 261; vgl. HUB 5.259, S. 137. Handel mit England (London): PRO, E122/72/4. Nicht mit dem Escheator der Gft. Essex (1432) identisch: CPR 1429-36, S. 50, 124, 208f., 251, 447
- Baron, Jon Londoner Bürger; Zunftvorstand der founders (Gießler) (1416/7): LBI, S. 144, 282; CCR 1405-9, S. 101, 515. Vgl. aber den Londoner Bürger und chandler (Kerzengießler) John Baron (CCR 1405-9, S. 351; LBK, S. 180; CCR 1416-22, S. 15) und den Londoner Bürger und haberdasher (Kurzwarenhändler) John Baron (CCR 1405-9, S. 489)
- Bars, Herman aus Thorn: Sattler, *Handelsrechnungen*, S. 160, 162, 184f.; Sarnowsky, *Schuldbücher*, OF 141, Nr. 53, 196, 234, 349, 2303, 2331; OF 143, Nr. 97, 109-10
- Bart, Hannes vgl. Lesnikov, *Handelsbücher*, S. 210, 246f.; GStA OBA 7546

- Basener, Georg *Danziger Schöffe (1431-4)*: *SS. rer. Pruss.* 4, S. 319-20. *Handel mit Bergen, Dänemark, England (Hull) und Flandern*: HUB 6.914, S. 509; 1029, S. 575f.; 1075, S. 599f.; HUB 7.351, S. 171f.; *Sattler, Handelsrechnungen*, S. 12, 16, 27f., 514; HR 1.8.257, S. 187f.; 783, S. 499; HR 2.1.381 § 5, S. 278; PRO, E122/61/32 & E122/161/30
- Basener, Hannes *Danziger Ratsherr (1412, 1417-8, 1421-2), Schultheiß (1418) und Bürgermeister (1419-21, 1423-30)*: *SS. rer. Pruss.* 4, S. 314-8. *Diplomatische Tätigkeit; Handel mit England, Schottland, Flandern, Polen und der Baie*: HUB 5.1034, S. 537-9; HUB 6.316, S. 171; 357, S. 194; 375, S. 207f.; 511, S. 287f. mit Anm. 3; HUB 7.767 § 127, S. 462; LivUB 4.1911, Sp. 805f.; LivUB 5.2223, Sp. 343f.; 2535, Sp. 722f.; Reg. 2660, S. 32; LivUB 7.10, S. 5; *Sattler, Handelsrechnungen*, S. 12, 19f., 70, 460; HR 1.6.60-1, S. 45; 62 § 5, S. 46; 114, S. 99; 116, S. 99; 137 §§ 8, 11-3, S. 114f.; 138, S. 116; 195, S. 149; 510, S. 503; HR 2.1.381 § 5, S. 278; 406, S. 352; *Weise I.122*, S. 120; *GStA, OBA 3459*; *GStA, HA XX Urkk. Schbl. XLI*, 35, *Toeppen, AST 1.244*, S. 301; *Treßlerbuch*, S. 392, 584, 588
- Basse, Johan aus Lynn: *Owen, King's Lynn*, Nr. 368, S. 288. *Vielleicht mit dem in Lynn wohnhaften, gleichnamigen Brabanter identisch*: CPR 1429-36, S. 583
- Bast, Johan *Schiffer, Handel mit England (London)*: PRO, E122/72/17
- Becherholz, Ewerd aus Hamburg; *Mitglied des Sechzigerausschusses (1410); Handel mit Hamburg und England (Yarmouth): Lappenberg, Tratzigers Chronica*, S. 131; PRO, E122/149/36; *Nirrnheim, Pfundzollbuch (1399/1400)*, Nr. 215, S. 41; Nr. 243, S. 48; Nr. 318-9, S. 67
- Becker, Arnolt aus Danzig; *Handel mit England*: HR 1.5.436, S. 334; 440 § 15, S. 338. *Nicht mit dem gleichnamigen, vor 1429 gest. Thormer (Altstadt) Ratsherrn (1411-13) Arndt Becker identisch*: *Toeppen, AST 1.121*, S. 165; *Czaja, Urzędnicy miejsca Torunia*, Nr. 255
- Becker, Hennynk *vielleicht Bürger von Weißenstein (Estland)*: LivUB 8.1031, S. 640
- Becker, Kersten aus Elbing: *Toeppen, Kriegsbuch*, S. 272; *Pelech, NLR Nr. 1456*
- Becker, Nitze *Bürger von Aalborg*: HUB 7, S. 233 Anm. 2
- Beke, Gert von der *Danziger Schöffe (1410), Ratsherr (1416, 1418-9, 1422-3) und Bürgermeister (1419-21, 1424-30); diplomatische Tätigkeit; gest. 7. Dez. 1430*: *SS. rer. Pruss.* 4, S. 314-9. *Handel mit Reval und Brügge; Geldgeschäfte getätigt für den Hochmeister, den Generalprocurator und den Marienburger Großschäffer des Deutschen Ordens (Heidelberg, Böhmen, Rom); Bruder Hermans von der Beke*: HUB 6, S. 103 Anm. 4; 704, S. 391-3; 717, S. 399f.; 848, S. 472f.; 931, S. 520f.; 1003, S. 558f.; 1056, S. 587; 1069, S. 596; HUB 7.417, S. 211-4 mit Anm 1, S. 214; LivUB 7.97, S. 80; 101, S. 82; 104, S. 85; 590, S. 406-8; HR 1.7.818, S. 581; HR 1.8.780, S. 497; *GStA, OBA 1825; 1978a; 2048; 2428-9; 2779; 2820; 3007; 3340; 3483; 3689; 3861; 3871; 3915; 3968; 4045; 4142; 4270; 4334; 4401; 4488; 4506; 4551; 5182*; RI XI Nr. 3692-3; *GStA, HA XX Urkk. Schbl. 64, 28; XLI, 6; XLI, 35; Toeppen, AST 1.228-9, S. 282-3; 393, S. 523-4; Sarnowsky, Schuldbücher, OF 143, Nr. 399, 400-2. Nicht mit dem gleichnamigen Revaler Ratsherrn (1389-1419) identisch*: *Bunge, Rathslinie*, S. 56, 81f.; LivUB 4.1360-2, Sp. 17-9; 1656, Sp. 476; 1720, Sp. 575-8; 1725, Sp. 583; 1727, Sp. 585; 1731, Sp. 590-2; 1826, Sp. 702f.; 1847, S. 737; LivUB 5.2406, Sp. 567-9; *Sattler, Handelsrechnungen*, S. 22, 213; HR 1.7.34, S. 16; HR 2.1.381 § 98, S. 289, *Stieda, Revaler Zollbücher, II, Nr. 132, 681; Treßlerbuch S. 360*
- Beke, Hannes von der *Danziger Bürger; Handel mit Reval, Schonen, Flandern und England (Boston und Lynn)*: HUB 5.171, S. 92; HUB 7.295, S. 145f.; HR 1.4.185 § 4 (18), S. 155; § 4 (28), S. 156; PRO, E122/8/6; E122/159/6, 7 & 8; *Stieda, Revaler Zollbücher, II, Nr. 991, 1296, 1315, 1558, 1702, 1822, 1865, 1888, 1923, 2240, 2574*
- Beke, Herman von der *Danziger Schöffe (1432-4)*: *SS. rer. Pruss.* 4, S. 319-20. *Handel mit Danzig, Stralsund, Lübeck und Flandern (Brügge); Lieger des Marienburger Großschäffers in Brügge; Bruder Gerts von der Beke*: HUB 6.596-7, S. 331-3; 628, S. 353f.; 650, S. 364; 657, S. 367f.; 720,

- S. 401; 733, S. 411f.; 735, S. 412f.; 745-6, S. 420f.; 754, S. 429; 771, S. 434-6; 782, S. 443; 797, S. 451; S. 455 Anm. 1; 831, S. 464f.; 834, S. 465; 931, S. 520f.; 962, S. 534f.; HR 2.1.381 § 86, S. 288; Lesnikow, *Handelsbücher*, S. 454, 463, 466; GStA, OBA 2316; 2367; 2370; 2416; 2428-9; 3352; 6297; Stieda, *Veckinchusen Briefwechsel*, Nr. 232, S. 255; 260, S. 288. Vgl. aber den gleichnamigen Revaler (dessen Handel mit Nowgorod: LivUB 7.511, S. 349f.; mit Reval: Stieda, *Revaler Zollbücher*, II, Nr. 872, 2043, 2138)
- Bekeman, Hannes *Handel mit Reval: Stieda, Revaler Zollbücher*, II, Nr. 1200
- Bel, Thomas *englischer Schiffer (Margarete von London); Handel mit England (Newcastle) und Bordeaux: CCR 1402-5, S. 243; PRO, E122/106/32*
- Belouw, Clauues *aus Livland; Handel mit Reval: HR 1.4.640, S. 579; Stieda, Revaler Zollbücher*, II, Nr. 1128, 1766, 2368. Vgl. aber den gleichnamigen, diplomatisch tätigen Greifswalder Ratsherrn (1413-20): HR 1.6.124, S. 108; 246, S. 174; 248, S. 183; 264-5, S. 229f.; 268, S. 233; 385, S. 344; 556A, S. 535; 556A § 38, S. 540; 556B, S. 549; HR 1.7.182, S. 91; 182 § 10, S. 92; 200, S. 102; 213, S. 111; 263, S. 143
- Beme, Hannes *aus Kulm: Sattler, Handelsrechnungen*, S. 32, 43, 83, 91. Vgl. jedoch den Engländer Johannes Beame [Bewme] (dessen Handel mit England (Hull): PRO, E122/60/2; E122/159/11)
- Benewelt, Peter *Elbinger Schächfer zu Balga (1416, 1420) und Ratsherr (1417): Toeppen, Antiquitäten*, S. 276f.; Toeppen, *Kriegsbuch*, S. 258, 269. Vgl. aber den diplomatisch tätigen Braunsberger Ratsherrn Peter Benefeld (1415-28): HUB 6.566, S. 316; 593, S. 328f.; HUB 7.467, S. 282; LivUB 5.2099, Sp. 177f.; HR 1.6.193-5, S. 147-50; 304, S. 274; HR 1.7.467, S. 282; 713, S. 479; 736, S. 496; HR 1.8.41, S. 29; 92, S. 64; 182 § 8, S. 127; 188, S. 137; 190, S. 139; 295, S. 203; 395, S. 255; 507, S. 325; Toeppen, AST 1.306, S. 387; Pelech, NLR, Nr. 1477, 1479
- Benhorn, Curd *vielleicht aus Dorpat (HUB 7, S. 144 Anm. 2) oder Reval: LivUB 4.1895, Sp. 787*
- Bentsnyder, Claues *Danziger Bürger: HUB 5.172, S. 92*
- Berchwelt, Ludike *Handel mit Flandern: Sattler, Handelsrechnungen*, S. 372, 375
- Berenwalt, Heinrich *Danziger Schiffer; der Königsberger Großschächfer besaß i.J. 1411 ein Viertel Schiffspart (Wert 100 mr.) an seinem Holk: Sattler, Handelsrechnungen*, S. 294
- Beres, Jon *Hansekauflmann (Johannes Beras), Handel mit England (London): PRO, E122/71/16*
- Berge, Godike *von dem Diener des Großkomturs: LivUB 9.118, S. 73f.; GStA, OBA 6980. Nicht mit dem Lübecker Gastwirt (LUB 6, S. 517 Anm. 1) oder dem gleichnamigen Revalhändler (Stieda, Revaler Zollbücher, II, Nr. 135, 590, 1652) identisch*
- Berge, Heinrich *von Danziger Bürger; Handel mit Reval, Köln, England, Flandern und der Baie: HUB 5.690, S. 357; HUB 7, S. 7 Anm. 1; 679, S. 343f.; Sattler, Handelsrechnungen*, S. 23; HR 1.8.769 §§ 34, 149, S. 482, 485; 770 § 28, S. 489; HR 2.1.381 §§ 37-8, 41, 84, S. 283f., 288; Stieda, *Veckinchusen Briefwechsel*, Nr. 499 § 2-3, S. 485. Vgl. aber den diplomatisch tätigen Hamburger Ratsherrn Heinrich von Berge [de Monte] (1416-35): HR 1.6.246-8, S. 174-83; 262, S. 198; 262 §§ 68, 74, S. 213f.; 264-5, S. 229f.; 268, S. 233; 287, S. 252; 293, S. 260; 293 § 8, S. 261; 294, S. 268; 308, S. 277; 319, S. 288; 319 § 10, S. 289; 337, S. 312; 337 §§ 17, 26, S. 315, 317; 418, S. 410f.; 556A, S. 535; 556B, S. 549; HR 1.7.182, S. 91; 228 § 9, S. 118; 355, S. 202; HR 1.8.59, S. 43; 788, S. 501; 1112, S. 717; HR 2.1.189 § 4, S. 131; S. 302 Anm. 2; S. 370; Lappenberg, *Tratzigers Chronica*, S. 132. Nicht mit dem Duisburger Ratsherrn Hinrik Berck [Berch] identisch: HR 2.2.439, S. 353
- Berge, Jacob *von dem aus Preußen; Handel mit Reval: HUB 6.484 § 1, S. 272; HUB 7.46, S. 24; 170, S. 85f.; S. 184 Anm. 2; S. 398 Anm. 3; 767 § 14, S. 419; LivUB 7.615, S. 426f.; 634, S. 433f.; LivUB 8.825, S. 482; 914, S. 546; HR 1.8.226, S. 161; 230, S. 163*

- Berge, Wyllem *vielleicht mit dem englischen Preußenfahrer William Bery aus Norwich (Gft. Norfolk) identisch: HR 1.7.592 § 7, S. 397. Vgl. aber den Hansekaufmann Willelmus van Berk (dessen Handel mit England (Yarmouth): PRO, E122/149/28)*
- Berley, Rubert aus Lynn: *Owen, King's Lynn, Nr. 315, S. 265. Vgl. aber den gleichnamigen Wollhändler aus Lincoln: CCR 1429-35, S. 112f.*
- Berndes, Heinrich aus Wismar: *HR 1.7.744, S. 502; HR 1.8.198, S. 147. Vgl. aber den gleichnamigen Rostocker Ratsherrn (1429-31): HR 1.8.829 § 3, S. 526; 830 § 1, S. 526; 831 § 2, S. 527; HUB 7/1.132, S. 71*
- Berndes, Claues *vielleicht aus Elbing: Pelech, NLR, Nr. 35, 242, 993*
- Berndesson, Heinrich aus Danzig: *Handel mit England: Sattler, Handelsrechnungen, S. 86; Kunze, Hanseakten, Nr. 301, S. 196*
- Berndesson, Johan aus Preußen; *Handel mit Reval, Hamburg und Holland: HUB 7.339, S. 166; Nirrnheim, Pfundzollbuch (1399/1400), Nr. 31, S. 9; Stieda, Revaler Zollbücher, II, Nr. 2332*
- Berndesson, Wolter *Handel mit Danzig und Flandern (Brügge): HUB 6.484 § 2, S. 272; Sattler, Handelsrechnungen, S. 423f., 470; Lesnikov, Handelsbücher, S. 465; Stieda, Veckinchusen Briefwechsel, Nr. 243, S. 267f.; 245, S. 270; 315, S. 334*
- Berthehorn, Hannes *Handel mit Flandern: HUB 5.1048, S. 543*
- Bertoltson, Frederich *Danziger Bürger; Handel mit Riga, Danzig, Norwegen, England, Flandern (Brügge) und der Baie: HUB 6.484 § 1-2, S. 272; 841, S. 469; S. 575 Anm. 3; HUB 7.767 § 9, S. 414; Sattler, Handelsrechnungen, S. 456, 458; HR 1.5.203 § 1, S. 138; 222, S. 153; 440 § 13, S. 338; HR 1.6.118 § 2, S. 102; Kunze, Hanseakten, Nr. 317 § 14, S. 224; Lesnikov, Handelsbücher, S. 221, 294, 300, 451; Pelech, Pfundzollrechnungsbuch, c. 152, S. 183; Stieda, Veckinchusen Briefwechsel, Nr. 16, S. 20f.; StA Reval (Tallinn), Af 2, f. 42^r, f. 45^r, f. 46^v, f. 48^r, f. 50^r, f. 51^r, f. 53^r; Af 4, f. 31^r; Af 5, f. 5^r*
- Bet, Johan *vielleicht Londoner Bürger und Faßbinder: LBI, S. 238. Handel mit Flandern: Sattler, Handelsrechnungen, S. 482, 484f. Vgl. aber HR 2.1.381 §§ 38, 52, S. 283, 285*
- Beweren, Gert von *wohl aus Reval; Handel mit Schweden (Stockholm): HUB 6.850, S. 473; LivUB 8.173, S. 106*
- Byl, Barthus aus Wismar: *HUB 6.1019, S. 569-71*
- Byler, Hannes *Danziger Schöffe (1424-6) und Ratsherr (1427-34); gest. 28. Apr. 1434: SS. rer. Pruss. 4, S. 317-20. Handel mit Reval und Breslau: HUB 6.189, S. 101; 262, S. 146; S. 152 Anm. 2; HUB 7, S. 85 Anm. 1; HR 1.8.783, S. 499; HR 2.1.381 § 98, S. 289f.; HR 2.2.76 § 39, S. 75f.; Stieda, Veckinchusen Briefwechsel, Nr. 148-9, S. 168f.; 155, S. 174*
- Bylney, Juncvrow aus Lynn: *HUB 6.141, S. 63*
- Birhals, Johan aus Preußen; *Handel mit Lübeck; vielleicht auch mit England: HUB 6, S. 93 Anm. 1; HR 1.4.176 § 20, S. 146; Sattler, Handelsrechnungen, S. 295*
- Birken, Hannes de *Bürgermeister von Hull (Gft. Yorkshire) 1387: Frost, Hull, S. 148; Handel mit England (Hull): PRO, E122/159/11. Nicht mit dem gleichnamigen Marienburger Hauskomtur identisch: GStA, OBA 7912*
- Bischhorst, Vlrich *Hamburger Bürger; Handel mit Preußen, Hamburg und Flandern: HUB 7.210, S. 104; 267 § 1, S. 132; Nirrnheim, Pfundzollbuch (1399/1400), Nr. 1, S. 1; Nr. 3-5, S. 2-4; Nr. 45, S. 12; Nr. 48-9, S. 13; Nr. 220, S. 43; Hamburger Kämmererechnungen, Bd. 1, S. 84; Sprandel, Pfundzollbuch (1418), S. 53; StA Reval (Tallinn), Af 2, f. 46^r, f. 70^v; Af 3, f. 6^r; Af 4, f. 21^r*
- Bytman, Herman *wohl aus Reval; Handel mit Nowgorod: HUB 5.883, S. 463-5; LivUB 5.2449, Sp. 608*

- Bytter, Hannes aus Reval; *Älterman der Schwarzhäupter*: LivUB 4.1738, Sp. 597-9; *Sattler, Handelsrechnungen*, S. 23, 157, 209. Vgl. aber den Danziger Johan Bitter (wohnhafte bei dem Koggentor; *Englandhandel*): HR 1.8.1165 § 1, S. 747; Sarnowsky, *Schuldbücher*, OF 141, Nr. 692-3, 722, 775, 996, 1127, 2224; OF 3, Nr. 363. Nicht mit dem Rostocker Auslieger Hans Bitter identisch: HUB 7.121, S. 65f.; HR 1.8.303-4, S. 208f.; 402 § 2, S. 260
- Bleker, Gert vielleicht aus Lübeck: LUB 5.186, S. 182-3
- Blyde, Jacob Hansekaufmann, *Handel mit England (Boston)*: HUB 5.779, S. 407-9; PRO, E122/8/14; E122/8/17
- Blumental, Hannes Revaler Bürger; *Handel mit Wiborg*: LivUB 5.2436, Sp. 598f.; LivUB 8.196, S. 117; 416, S. 242f.; 939, S. 558
- Blumental, Lyffert Danziger Bürger; *Handel mit Reval, Pernau und England (London)*; *Geldgeschäfte getätigt für den Hochmeister*: HUB 5.37-8, S. 32f.; HUB 6.405, S. 225; 471, S. 262f.; 521, S. 293f.; 985, S. 547; HUB 7.767 §§ 25, 36, 73, S. 428, 434, 451; HR 1.4.185 § 5 (11), S. 156; LivUB 7.13, S. 6; 703, S. 499; LivUB 8.528, S. 315; HR 1.8.783, S. 499; PRO, E122/71/17; GStA, OBA 4122. Vgl. aber den 1434 gest., diplomatisch tätigen Thorner (Altstadt) Schöffren (1406-7), Richter (1415) (Kaczmarczyk, *Liber Scabinorum*, S. 105, 110f., 180), Ratsherrn (1408-21), Kompan des Bürgermeisters (1414) und Bürgermeister (1417, 1422-34) Leiffart von Blumenthal: Prätorius, *Ehrentempel*, S. 13; Czaja, *Urządnicy miejsocy Torunia*, Nr. 502, 246, 41; Weise 1.122, S. 120; GStA, HA XX Urkk. Schbl. 65, 45; 65, 47; Toeppen, AST 1.244, S. 301; 329-30, S. 416-8; HR 1.7.646 § 10, 12, 14, S. 439; HR 2.1.214, S. 143; 376, S. 273; 543 § 5, S. 477)
- Blusman, Gert aus Elbing: Toeppen, *Kriegsbuch*, S. 252
- Bode, Heinrich Lübecker Bergenfahrer: HUB 6.690, S. 386; Bruns, S. 60
- Bodike, Tideke von Revaler Bürger; *Handel mit Lübeck und Lissabon*: HUB 7.398, S. 201; 720, S. 365 mit Anm. 2; 767 §§ 19, 37, S. 423, 435; LivUB 7.286, S. 203f.; 287, S. 204; 539, S. 373
- Bodiker, Arnolt aus Reval: LivUB 6.2968, S. 347-9
- Bodiker, Hannes aus Elbing: Toeppen, *Kriegsbuch*, S. 226f.; HR 1.4.520 § 13, S. 479; Pelech, NLR Nr. 596; Pelech, *Pfundzollrechnungsbuch*, c. 63, S. 160. Vgl. aber den Braunsberger Ratsherrn (HR 1.5.260, S. 188; 296, S. 214; 302, S. 220; 308, S. 226; 311, S. 232) und den Bremer Johan Bodeker (dessen *Handel mit England*: Kunze, *Hanseakten*, Nr. 334 § 3, S. 275)
- Bodiker, Herman preußischer Schiffer; *Handel mit England (Hull und Yarmouth) und Reval*: HUB 6.33, S. 15; 484 § 1, S. 272; LivUB 5.2008, Sp. 60f.; PRO, E122/59/25; E122/149/27; E122/149/36; Pelech, *Pfundzollrechnungsbuch*, c. 113, S. 172
- Bodin, Wyllem englischer Schiffer, *Handel mit England (Southampton und Yarmouth)*: PRO, E122/139/3, 4 & 9; E122/150/8
- Boysken, Jacob vielleicht aus Elbing: Pelech, NLR, Nr. 1288-9, 1292
- Boythin, Symon preußischer Schiffer (*Schiff: Marienknyght de Melvyng [Elbing]*); *sein Holk (150 Last, Gesamtkosten 900 mr.), an dem der Marienburger Großschiffer ein Viertel Schiffspart (Wert 225 mr.) besaß, segelte zu Pfingsten (26. Mai) 1409 aus und blieb czwischen hie und Flandren (Sattler, *Handelsrechnungen*, S. 64); *Handel mit Reval, Riga, England (Hull) und Flandern (Brügge)*: HUB 5.818, S. 426; *Sattler, Handelsrechnungen*, S. 84, 86, 288; HR 1.5.274, S. 197; PRO, E122/158/2; Kunze, *Hanseakten*, Nr. 323 § 15, S. 238; Lesnikov, *Handelsbücher*, S. 394, 469f.; StA Reval (Tallinn), Af 3, f. 8^v, f. 13^v, f. 14^v; Af 4, f. 32^v, f. 40^v, f. 51^r; Af 5, f. 13^r*
- Bokel, Gotschalk (von dem) aus Danzig; *Handel mit Riga, Lübeck, Preußen (Danzig) und Flandern (Brügge)*; *Geschäftspartner Hildebrand Veckinchusens*: Lesnikov, *Handelsbücher*, S. 3f., 6, 19, 73, 80, 114, 125, 138, 144f., 156, 179, 195, 260, 276, 300, 344; Stieda, *Veckinchusen Briefwechsel*, Nr.

- 15, S. 18; 22, S. 30; 28, S. 36; *StA Reval (Tallinn)*, Af 2, f. 39^v; Af 3, f. 4^v; Af 4, f. 34^v, f. 35^v; Af 5, f. 12^v
- Bokeler, Herman *Danziger Schöffe (1418-9, 1422)*: *SS. rer. Pruss.* 4, S. 315-6. *Handel mit Polen, England und Flandern*: HUB 5.1094, S. 570; HUB 6.957, S. 531f.; 975, S. 542f. mit Anm. 1; HR 1.7.182 § 9, S. 92; 199, S. 101f.; 263 § 15, S. 145; HR 2.1.381 §§ 4, 37-8, S. 278, 283; HR 2.2.283 § 3, S. 222; *GStA, OBA* 7553; 9152
- Bolcze, Heinrich *Danziger Schiffer (Heyne Bolte; Schiff: Marienknyght de Dansk)*, *Handel mit England (Yarmouth)*: *Sattler, Handelsrechnungen*, S. 77; *PRO, E122/150/1 & 3*
- Bolcze, Johan *Danziger Schiffer (Johannes Bolte)*, *Handel mit England (London und Lynn)*: *PRO, E122/76/32; E122/94/12 & 13*
- Boldersson, Ludike *aus Hamburg; Handel mit Preußen, Hamburg und Flandern (Brügge)*: HUB 6.164 § 3, S. 82; 362 § 3, S. 197; *Sattler, Handelsrechnungen*, S. 346, 438; *Nirrnheim, Pfundzollbuch (1399/1400)*, Nr. 107, S. 21; Nr. 245, S. 49; Nr. 247-8, S. 50; *Beilage I*, S. 86; *Sprandel, Pfundzollbuch (1418)*, S. 18, 59; *Lesnikov, Handelsbücher*, S. 46, 48f., 56, 123, 134, 139, 204, 340, 411; *StA Reval (Tallinn)*, Af 2, f. 40^v, f. 61^v, f. 62^v, f. 67^v
- Bolte, Wyllem *Lynner Preußenfahrer: Owen, King's Lynn*, Nr. 354, S. 283
- Bomgarde, Johan *aus Reval; Handel mit Flandern und Livland; Flandernfahrer*: HUB 5.1073, S. 558; HUB 6.19, S. 9 mit Anm. 2; 500, S. 282-4; *LivUB* 8.564, S. 336; 880, S. 523; *Sattler, Handelsrechnungen*, S. 226, 465, 480; *LUB* 6.299, S. 329-31. Vgl. *aber den Elbinger Hannus Bowmgardt: Toeppen, Kriegsbuch*, S. 271. *Nicht mit dem Kölner Brüggefahrer Jan Boomgaard (Stieda, Veckinchusen Briefwechsel, Nr. 374, S. 391) identisch*
- Bonhorst, Herman *aus Danzig; Handel mit Preußen und Flandern (Brügge)*: *Sattler, Handelsrechnungen*, S. 257; *Lesnikov, Handelsbücher*, S. 315; *StA Reval (Tallinn)*, Af 4, f. 17^v, f. 22^v; *Sarnowsky, Schuldbücher, OF* 143, Nr. 858
- Borg, Hannes *von der Rigaer Ratsherr (1429-35); Handel mit Reval: Böhthführ, Rathslinie*, S. 98; *LivUB* 7.796-7, S. 555f.; *LivUB* 8, S. 199 Anm. 1; S. 247 Anm. 3; S. 365 Anm. 3; 753, S. 436; S. 520 Anm. 1; *Stieda, Revaler Zollbücher, II*, Nr. 68, 298, 327. *Rechtsstreit (nähere Angaben fehlen) mit dem Stettiner Rat: GStA, OBA* 5193. *Wohl nicht mit dem gleichnamigen Schiffer (Stieda, Veckinchusen Briefwechsel, Nr. 179, S. 206; 232, S. 255) identisch*
- Borg, Mychel *von der hansischer Schiffer, Handel mit Danzig, Flandern und England (Boston)*: *PRO, E122/8/17; Stieda, Veckinchusen Briefwechsel*, Nr. 16, S. 19; *StA Reval (Tallinn)*, Af 2, f. 51^v
- Borg, Thomas *Lynner Preußenfahrer (Thomas Burgh)*: HR 2.1.385 § 19, S. 301; *KL/C* 7/2 S. 3
- Borken, Albrecht *von Danziger Bürger; Handel mit Reval, Danzig, Schottland, Flandern (Brügge) und der Baie; Ältermann des Brügger Hansekontors (1412); ca. 1420 besaß ein Komtur (nähere Angaben fehlen) des Deutschen Ordens ein Sechzehntel seines Schiffes: HUB* 5.958, S. 500f.; HUB 6.484 § 2, S. 272; 1008, S. 561-3; HUB 7.100, S. 51; 483, S. 246; 487, S. 247f.; 767 §§ 7, 9, 14, S. 412, 414, 419; *LivUB* 4.1844-5, Sp. 732-6; *Sattler, Handelsrechnungen*, S. 477; HR 1.5.723, S. 561; 725, S. 563; HR 1.6.68A, S. 52; 68A § 8, S. 58; 70, S. 72; HR 2.1.115, S. 77; *Lesnikov, Handelsbücher*, S. 378, 396, 470; *GStA, OBA* 3352; *Stieda, Veckinchusen Briefwechsel*, Nr. 34, S. 45; 41, S. 55; 119, S. 143; 147-51, S. 167-71; 167, S. 186; 171-2, S. 189-91; 177, S. 195 & 197; *StA Reval (Tallinn)*, Af 4, f. 39^v; Af 5, f. 7^v
- Borken, George *von Danziger Bürger; Handel mit Flandern und der Baie: Sattler, Handelsrechnungen*, S. 477; HR 2.1.381 §§ 88, 92, 98, S. 288f.
- Borken, Herman *von hansischer Schiffer (Herman Berkyn)*, *Handel mit England (Boston)*: *PRO, E122/8/14*
- Borken, Johan *von Lübecker Bürger, Handel mit Schweden (Skara)*: *LUB* 5.176, S. 172

- Borne, Hannes *Handel mit Flandern (Brügge): Krüger, S. 178*
- Borne, Curd von *aus Stettin; Handel mit Danzig, Lübeck und Stralsund: HUB 6.284, S. 155; GStA, OBA 3401; 4300; 4342; LUB 6.442, S. 462*
- Borneman, Hannes *aus Hamburg: HR 2.2, S. 370 Anm. 1; Nirnheim, Pfundzollbuch (1399/1400), Nr. 183, S. 33; Nr. 199-200, S. 37f.*
- Borneman, Herman *aus Danzig; Handel mit Schonen: HUB 6.298, S. 162; Treßlerbuch, S. 518*
- Borsten, Costike von *Revaler Ratsherr (1414-27) und Bürgermeister (1428-58): Bunge, Rathslinie, S. 56, 69, 83. Handel mit Wisby und Lübeck: LivUB 5.2444, Sp. 603-5; LivUB 7.8, S. 4; 64, S. 51; 374, S. 266f.; 435, S. 301; 455, S. 312f.; 545 Anm. b, S. 377; 553, S. 383; 733, S. 522-4; LivUB 8.19, S. 13; 78, S. 52; 129, S. 80; 185, S. 111; 322, S. 187; 341, S. 199; 392, S. 228-30; 456, S. 267f.; 466, S. 276f.; 477-8, S. 282-4; 514, S. 306; 519, S. 309f.; 523, S. 313; 594, S. 351f.; S. 396 Anm. 1; 698, S. 412f.; 752, S. 435; S. 538 Anm. 2; 902, S. 539; S. 557 Anm. 3; 990, S. 602f.; 993, S. 605; 1008, S. 617f.: HR 1.7.585, S. 390; HR 1.8.769 §§ 15, 54, 71, 88, 131, 184, S. 481-5; 770 § 12, S. 487f.; HR 2.2.3, S. 3*
- Bosinghuzen, Albrecht *Danziger Bürger; Handel mit Bordeaux und Flandern: HUB 6.839, S. 468f.; 880, S. 486; 984, S. 546f.; HUB 7.334, S. 164; 750, S. 393 mit Anm. 3; 767 § 25, S. 428*
- Bralsdorp *Schiffer; Handel mit Flandern: HR 2.1.381 § 29, S. 281*
- Brandenburg, Merthin *Danziger Ratsherr (1411-2, 1420-1 und 1423-6), Schöffe (1418-9) und Schult-
heiß (1422): SS. rer. Pruss. 4, S. 314-8. Handel mit Reval, Lübeck und Flandern; Kornexportlizenz
(12. März 1422); diplomatische Tätigkeit: LivUB 4.1947, Sp. 858f.; LivUB 5.2494, Sp. 661f.;
LivUB 7.46, S. 28-30; HR 2.1.381 § 36, S. 282; GStA, OBA 4033; GStA, HA XX Urkk. Schbl. XLI,
35; Stieda, Revaler Zollbücher, II, Nr. 2363; Stieda, Veckinchusen Briefwechsel, Nr. 315, S. 333.
Nicht mit dem gleichnamigen Schreiber identisch (GStA OBA 5601; 6127; 6207; 6913)*
- Brandenburg, Peter *wohl nicht mit dem gleichnamigen Stendaler Stadtschreiber identisch: HR 1.6.157,
S. 126*
- Brant *Handel mit Seeland (Zierikzee) und Flandern: StA Reval (Tallinn), Af 2, f. 52'; Af 3, f. 4'*
- Brant, Hannes *Hamburger Bürger; Handel mit Reval, Lübeck, Norwegen (Bergen) und England
(Boston, Hull und Yarmouth): HUB 6.362 §§ 6, 8, S. 198f.; HR 1.7.622, S. 425; HR 1.8.177, S. 116;
HR 2.2.28, S. 21; 79 § 8, S. 80; PRO, E122/59/26; E122/149/33; E122/150/5; E122/149/36;
E122/150/8; Nirnheim, Pfundzollbuch (1399/1400), Nr. 86, S. 17; Sprandel, Pfundzollbuch
(1418), S. 4, 11, 16; Stieda, Revaler Zollbücher, II, Nr. 1582. Vgl. aber den Elbinger Hans Brand
(Toeppen, Kriegsbuch, S. 267; Bornholmhandel als Diener des Königsberger Großschäffers: Sar-
nowsky, Schuldbücher, OF 143, Nr. 961) und den Lübecker Johannes Brand (LUB 5.355, S. 397;
LUB 6.527, S. 531)*
- Brant, Herman *Danziger Bürger; Handel mit Schonen, England und Flandern: HUB 5.254 § 1, S. 134;
S. 197 Anm. 1; Sattler, Handelsrechnungen, S. 265; HR 1.4.1 § 7, S. 3; 3 §§ 25-6, 39, 53, S. 5; 175
§ 4, S. 175; 413 § 5, S. 396; HR 1.8.945A § 11, S. 613; Treßlerbuch, S. 133; Sarnowsky, Schuldbü-
cher, OF 141, Nr. 842, 866, 962-3, 971; Königsberger Großschäffer erwirbt Viertelanteil an sei-
nem neuen Holk: Sarnowsky, Schuldbücher, OF 141, Nr. 1023, 1025; OF 143, Nr. 931-2. Nicht mit
dem Kalmarer Herman Brand identisch: HR 1.4.619, S. 564*
- Brant, Peter *aus Lübeck; Handel mit Lübeck, Flandern (Brügge), England (London) und der Baie: HUB
7.569, S. 284; 606, S. 301f. mit Anm. 2; 620-1, S. 308-12; 767 §§ 1, 72, S. 405, 451; PRO,
E122/72/17; Lesnikov, Handelsbücher, S. 289f.; LUB 6.648, S. 630; StA Reval (Tallinn), Af 4, f.
16'. Wohl nicht mit dem gleichnamigen Königsberger Ratsherrn (Krollmann, S. 26) identisch*
- Brant, Symon *aus Greifswald; Handel mit England: Kunze, Hanseakten, Nr. 342 § 1, S. 288*

- Brasche, Hannes *Rigaer Bürger*: LivUB 7.766, S. 541. Nicht mit dem gleichnamigen Lübecker Bürger (LUB 4.664, S. 754-7) identisch
- Bredewelt, Herman *aus Danzig, Lübeck- und Englandhandel*: Sattler, *Handelsrechnungen*, S. 23, 157, 161, 210, 287, 294; Sarnowsky, *Schuldbücher*, OF 141, Nr. 684, 739, 778, 781, 796, 833, 877, 2225, 2323; OF 143, Nr. 375. Nicht mit dem Lübecker Herman Bredeveld (Stieda, *Veckinchusen Briefwechsel*, Nr. 9, S. 7) identisch
- Bremen, Johan von *Niederländer*; *Handel mit England (Boston)*: PRO, E122/8/14; E122/8/17
- Bremen, Claues von *wohl aus Danzig*; *Handel mit Schweden*: HUB 7, S. 161 Anm. 1; HR 1.8.397A §§ 3-4, S. 258
- Briger, Johan *Thorner (Altstadt) Schöffe (1405-7)*: Kaczmarczyk, *Liber Scabinorum*, S. 102, 105, 110f.; *und Ratsherr (1408)*, fl. bis 1424: Prütorius, *Ehrentempel*, S. 13; Czaja, *Urządnicy miejscy Torunia*, Nr. 496, 247; Sattler, *Handelsrechnungen*, S. 33, 90
- Brygge, Wylllem *Schiffer aus York (CCR 1399-1402, S. 351). Hull (CCR 1402-5, S. 114), der Grafschaft Middlesex (CCR 1409-13, S. 355, 428f.) oder Sussex (CCR 1409-13, S. 433). Handel mit England (London, Boston und Hull)*: PRO, E122/72/17; E122/161/1; E122/77/1; E122/76/11 & 13; E122/8/14; E122/159/11. Vgl. aber den gleichnamigen Londoner Bürger und Mercer: CPR 1422-9, S. 437f.; CCR 1429-35, S. 256. Vgl. auch den gleichnamigen Einwohner der Grafschaft Norfolk: CPR 1401-5, S. 511
- Brygis, Rytschart *wohl Londoner*: CPR 1422-9, S. 469
- Brincke, Hannes *aus Riga (Johannes van dem Brinke)*; *Handel mit Reval, Riga, Danzig, England und Flandern (Brügge)*: Kunze, *Hanseakten*, Nr. 326 §§ 17, 66, S. 242, 248; Lesnikov, *Handelsbücher*, S. 182, 208, 294; Stieda, *Revaler Zollbücher*, II, Nr. 241, 829, 1518, 2334; StA Reval (Tallinn), Af 4, f. 31^r
- Brincke, Heinrich vom *Bürger von Wisby*; *Handel mit Reval*: LivUB 5.2504, Sp. 680f. Vgl. aber den gleichnamigen Lübecker: *Nirnheim, Pfundzollbuch (1399/1400)*, Nr. 283, S. 59. Wohl nicht mit dem gleichnamigen Weseler Ratsherrn (1434) identisch: HR 2.1.321, S. 201
- Broke, Hannes von dem *aus Danzig (Johannes Brook, van Brok)*; *Handel mit Reval, England (Yarmouth), Flandern (Brügge) und der Bretagne*: HUB 5.201, S. 102; PRO, E122/149/27; E122/149/36; E122/150/7; Kunze, *Hanseakten*, Nr. 262, S. 176; Nr. 264, S. 177; Nr. 306-7, S. 198 mit Anm. 2 & 4; Lesnikov, *Handelsbücher*, S. 70, 107; Stieda, *Revaler Zollbücher*, II, Nr. 27, 540, 750, 876, 930, 1188, 1495, 1913, 1971, 2410; Stieda, *Veckinchusen Briefwechsel*, Nr. 2, S. 2. Nicht mit dem Niederländer Hankyn Broke identisch (dessen Handel mit England (London): PRO, E122/71/17)
- Brothagen, Bernt *aus Danzig*; *Handel mit Preußen und Flandern*: HUB 5.503, S. 257; 690 Einl., S. 357; Lesnikov, *Handelsbücher*, S. 130; StA Reval (Tallinn), Af 2, f. 46^r
- Brothagen, Hannes *Rigaer Ratsherr (1418-1446), Landvogt (1419-21, 1426-9, 1434-5), Bordingherr (1442) und Bürgermeister*; gest. 1450: Böthführ, *Rathslinie*, S. 95f. *Bruder des Danziger Ratsherrn Jacob Brothagen*; *Handel mit Lübeck und Flandern*: HR 1.8.131, S. 87; LivUB 5.2108, Sp. 191f.; 2286, Sp. 441; 2358, Sp. 523f.; 2521, Sp. 702f.; 2659, Sp. 916-8; LivUB 6.2953 §§ 20-1, Sp. 325; LivUB 7, S. 6 Anm. 1; 60, S. 44f.; 69, S. 54f.; 293, S. 207f.; 303, S. 214f.; 320, S. 266f.; 348, S. 244f.; 370, S. 262f.; 410, S. 285; 412, S. 286f.; 434, S. 300f.; 468, S. 321f.; 666, S. 452-6; 688, S. 468f.; 722, S. 515f.; S. 563 Anm. 5; 812, S. 572-4; LivUB 8, S. 58 Anm. 3; 688, S. 407; HR 2.1.381 § 51, S. 285
- Brothagen, Jacob *Danziger Ratsherr (1418-53)*: SS. *rer. Pruss.* 4, S. 315-27. *Bruder des Rigaer Ratsherrn Hannes Brothagen*: HR 1.8.131, S. 87. *Handel mit Reval, Lübeck, Flandern, Schottland und der Baie*: HUB 6.844, S. 470; HR 1.6.500, S. 478; HR 1.8.131, S. 87; 783, S. 499; HR 2.1.381 §§

- 51, 85, S. 285, 288; HR 2.2.450, S. 371; 456, S. 375. Wohl nicht mit dem gleichnamigen Rigaer Ratsherrn (1412-30) identisch: Böhführ, Rathslinie, S. 93f.; LivUB 4.1954, Sp. 878
- Bruche, Alleff von dem Königsberger Ratsherr: UB Königsberg 128, S. 119-22; Krollmann, S. 23
- Brucke, Bernt von der Lübecker Bergenfahrer (Bernard van Brugge); Handel mit England (Boston): PRO, E122/8/6; E122/8/8; E122/8/9; E122/8/7; E122/8/11; E122/7/21 & 22; E122/7/30A; E122/7/33
- Brucke, Gyse von der Thorner (Altstadt) Ratsherr (1422-30), Vogt (1423), Kämmerer (1425), Richter (1428), gest. 1430 [Giese von den Brücken]: Prätorius, Ehrentempel, S. 16; Czaja, Urzędnicy miejscy Torunia, Nr. 289. Handel mit Flandern: Sattler, Handelsrechnungen, S. 500f.; GStA, OBA 7628a
- Brucke, Hartwig von der Dorpater Ratsherr: LivUB 8.876, S. 520f. Nicht mit dem Rigaer Ratsherrn Hartwich von der Brugge (1433) zu identifizieren: Böhführ, Rathslinie, S. 99
- Bruckeman, Claues aus Danzig (wohnhaft in der Langen Gasse), Englandhandel: Sattler, Handelsrechnungen, S. 28; Sarnowsky, Schuldbücher, OF 141, Nr. 805, 870, 878
- Brün, Gert aus Rügenwalde; Handel mit Flandern: Sattler, Handelsrechnungen, S. 330; HR 1.4.176 §§ 12, 15, S. 145f.
- Brün, Jacob aus Elbing: Toeppen, Kriegsbuch, S. 273
- Brün, Johan aus Lübeck; Handel mit Flandern: HUB 7, S. 117 Anm. 1; Sattler, Handelsrechnungen, S. 27, 74, 82, 295. Vgl. aber Johan Brun, Bürger von Lemsal [ca. 60 km nördlich Riga]: LivUB 5.2250, Sp. 386, sowie den Elbinger Hans Brün: Toeppen, Kriegsbuch, S. 273, und den Stralsunder Johan Brüne: Sattler, Handelsrechnungen, S. 212; Sarnowsky, Schuldbücher, OF 143, Nr. 393. Nicht mit dem Lynner Preußenfahrer Joen Bruen (Sattler, Handelsrechnungen, S. 117; HR 1.5.440 § 36, S. 341; 548, S. 441; 638, S. 492; Kunze, Hanseakten, Nr. 316 § 3, S. 216; Nr. 323 § 9, S. 237; Sarnowsky, Schuldbücher, OF 141, Nr. 989) identisch
- Brün, Claues wohl aus Pernaun: LivUB 8.796, S. 466. Handel mit Reval, Danzig und Flandern (Brügge): Sattler, Handelsrechnungen, S. 466, 481, 483, 486, 508; HR 1.7.774B § 5, S. 524; 802 § 26, S. 563; Stieda, Veckinchusen Briefwechsel, Nr. 163-5, S. 184f.; 177, S. 201; StA Reval (Tallinn), Af 3, f. 21^r; Af 4, f. 35^v; Af 5, f. 14^r. Vgl. aber Claus Brun, Bürger von Lemsal [ca. 60 km nördlich Riga] (LivUB 5.2250, Sp. 386) und den Lübecker Nicolaus Brun (LUB 6.328, S. 352)
- Brün, Peter aus Danzig; Handel mit Reval, Hamburg, Flandern und der Baie: HUB 5.935, S. 491; HUB 7.238, S. 116f.; 419-20, S. 215; S. 265 Anm. 3; 704 § 3, S. 356; 767 §§ 3, 4, 9, S. 408, 409, 414; HR 1.8.1073, S. 693; HR 2.2.240, S. 195; 285, S. 226f.; Sprandel, Pfundzollbuch (1418), S. 10, 15f. Vielleicht Handel mit England (London): PRO, E122/72/17
- Brunswig, Hannes vielleicht aus Reval; Handel mit Reval, Schonen und Flandern: HUB 5, S. 94 Anm. 2; LivUB 4.1562, Sp. 350f. Vgl. HUB 7, S. 110 Anm. 2; Sattler, Handelsrechnungen, S. 353-5; Stieda, Revaler Zollbücher, II, Nr. 380, 778, 2402. Vgl. aber den gleichnamigen Lübecker Bürger (HR 1.6.248 § 4, S. 184; LUB 5.208, S. 211) und den Lüneburger Hans Brunswyk (Stieda, Veckinchusen Briefwechsel, Nr. 354, S. 371)
- Brustow, Johan Londoner Bürger (Johannes Bristalle) und saddler (Sattelmacher); Handel mit England (Hull und Yarmouth): CCR 1405-9, S. 54, 107, 150, 385; PRO, E122/59/25; E122/150/2. Vgl. aber den gleichnamigen Londoner Bürger und ironmonger (Eisenhändler): CPR 1405-8, S. 17
- Buchholz, Heinrich Handel mit Danzig und Reval: Lesnikov, Handelsbücher, S. 259f., 475, 477; Stieda, Veckinchusen Briefwechsel, Nr. 177, S. 200. Nicht mit dem Hamburger Heyne Bocholt (Nirnheim, Pfundzollbuch (1399/1400), Nr. 317, S. 66; Hamburger Kämmererechnungen Bd. 1, S. 374) identisch
- Buck, Ewerd aus Danzig: HUB 5.1005, S. 522

- Buck, Hanes *Danziger Schöffe (1428-33), Ratsherr (1434-48) und Schultheiß (1439)*; gest. 27. Dez. 1448: *SS. rer. Pruss.* 4, S. 318-25. *Handel mit Preußen und Flandern (Brügge)*: HR 1.4.656 § 8, S. 592; HR 2.2.283, S. 221; *StA Reval (Tallinn)*, Af 3, f. 8^v; Af 4, f. 22^r. *Nicht mit dem Stader Bürgermeister (1418-9) Johan Bocke (HR 1.6.528 §§ 15-20, S. 512f.; 556A, S. 535; 556B, S. 549; HR 1.7.108, S. 54; 114, S. 55) oder dem Sluiser Ratsherrn und Auslieger Johannes Buk (LUB 4.506, S. 550-2) identisch*
- Buck, Heinrich *Danziger Schöffe (1425, 1427), Ratsherr (1428-45, 1447-50) und Schultheiß (1434, 1446); diplomatische Tätigkeit*; gest. 19. Jan. 1450: *SS. rer. Pruss.* 4, S. 317-26. *Handel mit Seeland, Flandern, der Baie, Bordeaux und Lissabon*: HUB 6.620, S. 346; 839, S. 468f.; HUB 7.516, S. 259; 532, S. 265; 656, S. 329; S. 444 Anm. 2; HR 2.1.240, S. 159; 381 §§ 36, 98, S. 282, 289f.; 522, S. 460f.; 525, S. 463-5; 535, S. 471f.; 570, S. 500; 595, S. 530; HR 2.2.6-7, S. 6f.; 31, S. 23; 64, S. 44; 72, S. 54; 101, S. 100; 120, S. 110f.; 122-3, S. 113f.; 211, S. 169f.; 217, S. 174; 219, S. 175; 447-8, S. 370f.; 451-6, S. 372-6; 463-7, S. 381-9; 476B, S. 396; 488 § 13, S. 408; 494, S. 429; 500, S. 432; 505, S. 434-6; Toeppen, AST 1.483, S. 618. *Nicht mit dem gleichnamigen, diplomatisch tätigen Rostocker Ratsherrn (1411-42) und Bürgermeister (1419-20, 1429) identisch*: HR 1.6.37, S. 22; 50, S. 33; 68A § 6, S. 56; 308, S. 277; 319 § 14, S. 290; HR 1.7.121-2, S. 57; 182, S. 91; 182 § 19, S. 92; 237 § 16, S. 127; 263, S. 142; 344 § 1, S. 198; 517, S. 327; 550, S. 350; 564, S. 364; 602, S. 410; 603 § 1-2, S. 410; 624, S. 427; HR 1.8.235, S. 168; 238, S. 171; 694, S. 446; 828, S. 525; 1106, S. 715; HR 2.1.2, S. 2; 101, S. 68f.; 197, S. 138; HR 2.2.315 § 15, S. 254; 354, S. 285; 439, S. 352; 488 § 3, S. 405; 491, S. 424-7; 492, S. 428; 608, S. 504; S. 536 Anm. 3; 651, S. 549; LUB 6.120, S. 167; 122, S. 169. *Auch nicht mit dem gleichnamigen Revalfahrer (Stieda, Revaler Zollbücher, II, Nr. 1896) identisch*
- Buck, Tydeman *Danziger Bürger; Handel mit Holland*: HUB 7.339, S. 166; HR 2.1.381 § 7, S. 279. *Vgl. jedoch den gleichnamigen Wismarer Englandfahrer*: Kunze, *Hanseakten*, Nr. 319 § 15, S. 227
- Buggendal, Lodewig *Danziger Bürger; Handel mit Reval, Danzig und Flandern (Brügge); Geschäftspartner Hildebrand Veckinchusens*: HR 1.8.780, S. 497; *Lesnikov, Handelsbücher*, S. 80, 131f., 138, 276, 300, 344; *Stieda, Veckinchusens Briefwechsel*, Nr. 28, S. 36; 56-7, S. 69f.; 60, S. 74f.; 66, S. 80; 73-4, S. 86; 177, S. 195; 222, S. 246f.; 250, S. 274-6; *StA Reval (Tallinn)*, Af 2, f. 39^r; Af 3, f. 19^r; Af 4, f. 34^v, f. 35^r; Af 5, f. 12^v
- Bür, Jocub *vgl. Sattler, Handelsrechnungen*, S. 68
- Burcken, Heinrich vom *Hansekaufmann; Handel mit England (Yarmouth)*: PRO, E122/150/7
- Buren, Arnolt von *wohl aus Stralsund; Handel mit Reval*: HUB 6.93, S. 41 mit Anm. 1
- Buren, Gerwin von *Danziger Bürger; der Königsberger Großschäffer besaß i.J. 1411 ein Achtel Schiffspart an seinem Kreier (Sattler, Handelsrechnungen, S. 294); Handel mit Brouage [Dép. Charante Inférieure, Frankreich]*: HR 2.1.385 § 4, S. 299
- Burge, Hannes von der *Hansekaufmann (Johannes Burgh), Handel mit England (Newcastle)*: PRO, E122/106/32
- Burge, Thomas *Bürgermeister von Lynn (1434)*: Harrod, *Report*, S. 140
- Burow, Albrecht *aus Elbing*: Toeppen, *Kriegsbuch*, S. 268
- Burow, Heinrich *Elbinger Schiffer (Henricus Borrowe; Schiffe: Marienknyght de Melvyng [Elbing]; Christofore de Dansk) und Diener des Königsberger Großschäffers; Handel mit England (Scarborough und Newcastle)*: Sattler, *Handelsrechnungen*, S. 80; PRO, E122/134/7; E122/106/3 & 30, E122/215/11; Kunze, *Hanseakten*, Nr. 317 § 6, S. 223; Nr. 321 § 1, S. 227; Nr. 345 § 10, S. 292; Nr. 347 § 8, S. 297. *Wohl nicht mit dem gleichnamigen Rostocker Bürger identisch (dessen Handel mit Reval: HUB 6, S. 12 Anm. 1; 41, S. 18; 828, S. 463; LivUB 5.2003, Sp. 56f.)*
- Bürs, Hannes *wohl aus Brügge*: Sattler, *Handelsrechnungen*, S. 69

Burthun, Stheffen *Engländer*; aus *Yorkshire*: CCR 1399-1402, S. 196, 198, 210

Busch, Johan *Lübecker Bürger und Bergenfahrer (Johannes van Busshe)*; *Handel mit Reval, Bergen und England (Boston und London)*: HUB 5.757, S. 397; 779, S. 407-9; HUB 6.365, S. 201; LivUB 5.2540, Sp. 727f.; PRO, E122/71/16; E122/72/17; Bruns, S. 47. Vgl. aber den aus Riga stammenden Johan Busch (1387): LivUB 4.1592, Sp. 372f.

Buschow, Gotschalk *Danziger Bürger*: HUB 7.332, S. 163

Busse, Johan aus *Lübeck, Handel mit Bergen und England (Boston)*: PRO, E122/8/1; E122/8/6; E122/8/9

Butzow, Johan *Lübecker Bürger*; *Handel mit Reval*: HUB 6.427, S. 235; LivUB 5.2592, Sp. 812f.; 2654, Sp. 909f. Vgl. aber den gleichnamigen Rostocker Rats- und Gerichtsherrn (1422-36): HR 1.7.514, S. 325; 603, S. 410; HR 2.1, S. 474 Anm. 2

—C, Cz s. K—

—D—

Dach, Heinrich *Danziger Schiffer (Schiff: George de Dansk)*; *Handel mit England (Yarmouth)*: PRO, E122/149/36

Dacholcz, Herman *Rigaer Bürger*; *Kirchenvormund von St. Jakob/Riga*; *Handel mit Polozk*: HUB 5.1084, S. 563f.; 1093 § 9, S. 570; LivUB 6.2992, Sp. 375-9; LivUB 7.812, S. 572-4; LivUB 8.376, S. 217-9; LUB 6.749, S. 723-6

Dalen, Heinrich von vgl. HUB 5.710, S. 367

Dalen, Hening von *Danziger Bürger*; *Preußen-, Lübeck-, Flandern- und Englandhandel*: HUB 5.1094, S. 570f.; Sattler, *Handelsrechnungen*, S. 210, 287; StA Reval (Tallim), Af 4, f. 17^r, f. 22^r; Sarnowsky, *Schuldbücher*, OF 143, Nr. 372-3

Dalen, Ludike von *Danziger Bürger*; *Handel mit Reval und Norwegen (Bergen)*: HUB 5.950, S. 497f.; LivUB 8.628, S. 367; Sattler, *Handelsrechnungen*, S. 287; HR 2.1.381 § 34, S. 282; Stieda, *Revaler Zollbücher*, II, Nr. 195, 455

Daling, Jon aus *Snettisham (Gft. Norfolk)*: Owen, *King's Lynn*, Nr. 409, S. 363-5. *Handel mit Holland*: HUB 5.105, S. 59f.

Dambeke, Claues *Danziger Bürger*: HUB 6.131, S. 58

Damen, Ludike von *Hansekaufmann*; *Handel mit England (Yarmouth)*: PRO, E122/150/7

Damerow, Claues *Danziger Bürger und Gewandschneider*; *Handel mit Polen*: LivUB 7.259, S. 185; Sattler, *Handelsrechnungen*, S. 26; HR 2.1.381 § 16, S. 279; GStA, OBA 7703; 7800. Nicht mit dem gleichnamigen Elbinger Söldner (Pelech, *Pfundzollrechnungsbuch*, c. 159, S. 185) identisch

Darp, Rytschart *Engländer (Ricardus Thorpe)*; *Handel mit England (Lynn)*: PRO, E122/94/12, E122/94/13

David, Rytschart *Londoner Stockfishmonger*; *Handel mit England (Hull und Yarmouth)*; gest. vor 1430: CCR 1409-13, S. 297; CPR 1408-13, S. 144; CPR 1416-22, S. 285; CPR 1429-36, S. 19; PRO, E122/61/32 & E122/161/30; E122/150/8

David, Thomas *englischer Preußenfahrer*: HUB 6.692, S. 387; HR 1.7.592 § 9, S. 399. *Bürger, Kämmerer (1415/6) und Sheriff (1419/20) von York*: Sellers, *York Memorandum Book II*, S. 47, 49, 51, 87, 110, 157, 159; *List of Sheriffs*, S. 230. Vgl. aber den Huller Preußenfahrer Thomas Davy: HR 2.2.76 § 14, S. 65

- Deken, Hannes *englischer Schiffer (Schiff: Christofore de Jernemuthe) und Preußenfahrer; Handel mit England (Ipswich, Yarmouth und London):* HR 2.2.51, S. 35f.; 90, S. 89; 644 § 37, S. 545; PRO, E122/51/40; E122/149/27; E122/71/17. Wohl nicht mit dem Londoner Bürger und Grocer John Deken identisch: CCR 1422-9, S. 276, 319, 322-4; CPR 1429-36, S. 78 (dessen Wollhandel mit Calais: CPR 1408-13, S. 98). Wohl auch nicht mit dem gleichnamigen Londoner Bürger und Butcher (Schlachter): CPR 1422-9, S. 319, 371. Nicht mit dem gleichnamigen Friedensrichter von Lynn (1434) und Suffolk (1424, 1428) identisch: CPR 1422-9, S. 570; CPR 1429-36, S. 625. Nicht mit dem gleichnamigen französischen Schiffer (Schiff: Nostre Dame de Abville) identisch (dessen Handel mit England (Yarmouth): PRO, E122/149/27)
- Deken, Oleff wohl aus Reval [Oleff Degen]: HR 1.8.644, S. 419
- Demen, Hanes von aus Oslo; Handel mit Flandern: HUB 5.254 § 1, S. 134
- Denby, Edemunt aus Ostanglien: CCR 1429-35, S. 50
- Derby, Jon aus Hull: CPR 1405-8, S. 422. Vgl. aber den gleichnamigen, vor 1436 gest. Londoner: CCR 1405-9, S. 132, 246; CCR 1422-9, S. 271; CPM 4, S. 276; CPR 1429-36, S. 502
- Derssow, Tydike Handel mit Flandern (Brügge): Lesnikov, Handelsbücher, S. 215, 265, 270
- Detmersson, Heinrich Handel mit Hamburg (Heyne Ditmerszone): Nirrnheim, Pfundzollbuch (1399/1400), Nr. 42, S. 11
- Dymen, Hannes von wohl aus Danzig: HUB 6.433 § 2, S. 238f.
- Discher, Claues aus Preußen; Handel mit England: HUB 7.767 §§ 50, 53, S. 443, 445
- Disse, Johan Londoner Bürger und woadmonger (Waidhändler): LBI, S. 185, 201
- Ditherichesson, Jacub vielleicht aus Rotterdam; Handel mit Hamburg: Sprandel, Pfundzollbuch (1418), S. 3-5, 53
- Ditherichesson, Johan Handel mit Hamburg: Nirrnheim, Pfundzollbuch (1399/1400), Nr. 66, S. 16; Sprandel, Pfundzollbuch (1418), S. 13, 15, 55
- Ditherichesson, Oltger vielleicht mit dem Niederländer Outer Diricson identisch (dessen Handel mit England (Yarmouth): PRO, E122/150/1 & 3)
- Ditherichesson, Seger wohl Niederländer (Seyer Diricssone); Handel mit England (Yarmouth): PRO, E122/150/5
- Dodinthon, Jon englischer Preußenfahrer; Bürger und Sheriff (1425/6) von York: Sellers, York Memorandum Book II, S. 68, 73, 95, 98f., 139, 157; List of Sheriffs, S. 230. Handel mit Preußen und England (Hull): PRO, E122/59/23 & 24; Kunze, Hanseakten, Nr. 238 § 13, S. 238
- Doyle, Heine Hamburger Schiffer (Schiff: Christofore de Hambourgh); Handel mit Hamburg, Flandern und England (Yarmouth und London): PRO, E122/149/36; E122/76/32; StA Reval (Tallinn), Af 4, f. 15'
- Doncastel, Jon Bürger von York: Sellers, York Memorandum Book II, S. 28, 30, 120. Vgl. aber den Londoner Bürger und coppersmith (Kupferschmied) John Doncastelle: CCR 1402-5, S. 496
- Dordewant, Tydeman Danziger Bürger und Schiffer (Tideman Thredwant; Schiff: Maryknyght de Dansk); Handel mit England (Hull und Lynn): HUB 5, S. 301 Anm. 2; HUB 7.271, S. 134; Sattler, Handelsrechnungen, S. 83; HR 1.6.313, S. 282; HR 1.7.257, S. 138; 263 § 18, S. 146; 274, S. 150; 458-9, S. 277; PRO, E122/59/25; E122/94/15; E122/94/16; E122/159/7 & E122/159/8; Stieda, Veckinhusen Briefwechsel, Nr. 490, S. 477
- Dore, Hannes vom Wismarer Auslieger: HR 1.8.397B § 3, S. 259
- Dornbeke, Peter Elbinger Schäffer (1411, 1414), Ratsherr (1413-4, 1417) und Kirchenstiefvater (1416): Toeppen, Antiquitäten, S. 276f.; Toeppen, Kriegsbuch, S. 255f., 258, 260f., 268; HR 2.2.164, S. 144; Pelech, NLR, Nr. 1175, 1327, 1331, 1400, 1406, 1436, 1440, 1474, 1476, 1479, 1518

- Dortmunde, Godfrid von *Hansekaufmann (Galfrid de Tremonia)*; *Handel mit England (London)*: PRO, E122/76/32
- Dortmunde, Claues von *aus Danzig*; *Handel mit Danzig und Flandern (Brügge)*: HUB 6.484 § 3, S. 273; 535 § 2, S. 299; 704, S. 391-3; S. 575 Anm. 3; *Stieda, Veckinchusen Briefwechsel*, Nr. 139, S. 160; 177, S. 196
- Draffeswert, Thomas *Engländer (Thomas Drawswert bzw. Drawswerd)*; *Handel mit England (Yarmouth und Ipswich)*: PRO, E122/150/2; E122/51/40
- Drangmeister, Ludike *Danziger Schiffer*; *Handel mit England (Lynn) und Flandern*: HR 1.4.3 § 54, S. 5; 176 § 20, S. 146; *Sattler, Handelsrechnungen*, S. 328, 330, 339, 428, 430f., 434, 436; PRO, E122/159/7 & 8
- Dreger, Peter *wohl aus Lübeck*; *Handel mit Stralsund*: *Stieda, Veckinchusen Briefwechsel*, Nr. 434, S. 440
- Drewe, Jon *aus Lynn*; *Handel mit England (Hull und Lynn)*: *Owen, King's Lynn*, Nr. 127, S. 138; Nr. 443, S. 393; PRO, E122/59/25; E122/94/12 & 13; E122/94/14; E122/94/23; CPR 1422-9, S. 183
- Drewes, Hannes *Hansekaufmann (Hans van Dreve)*; *Handel mit England (London)*: PRO, E122/76/32
- Drost, Hannes *aus Königsberg*: UB Königsberg 128, S. 119-22
- Drost, Heinrich *Hansekaufmann*; *Handel mit England (London)*: HUB 5.984, S. 514; 1001, S. 520; LBI, S. 95; HR 1.6.24, S. 14-6; PRO, E122/76/32
- Drost, Herman *aus Thorn*; *Handel mit Lissabon und der Baie*: HUB 7.767 §§ 9, 120, S. 414, 459
- Druge, Heinrich *aus Riga*: LivUB 6.2953 § 10, Sp. 323; LivUB 7.797, S. 555f. *Nicht mit dem Elbinger Hinrich Trugen (Pelech, NLR, Nr. 1528) identisch*
- Drulleshagen *wohl mit dem Elbinger Schiffer Johan Drulleshagen identisch*; *Handel mit Holland (Middelburg) und Flandern*: HR 1.5.274, S. 196f.; 308 § 8 S. 227; *Pelech, NLR*, Nr. 596, 1280, 1479; *Pelech, Pfundzollrechnungsbuch*, c. 178, S. 188f.
- Druper, Kersten *Bremer Schiffer (Schiff: Marienknyght de Breme)*; *Handel mit England (Newcastle)*: PRO, E122/106/40 & 42
- Dudes, Peter *wohl mit dem Revaler Peter Dudesche identisch*; *Handel mit Hamburg*: LivUB 8.385, S. 223f.; *Nirrnheim, Pfundzollbuch (1399/1400)*, Nr. 86, S. 17
- Duker, Herman *Handel mit Flandern, Roskilde und Bergen*: HUB 6.32, S. 15
- Duker, Claues *Danziger Bürger*: GStA, OBA 5493. Vgl. *aber den gleichnamigen Lübecker Bürger*: LUB 5.609, S. 692-3
- Dutte, Arnolt *Danziger Schöffe (1419-22)*: SS. rer. Pruss. 4, S. 315-6. *Handel mit Flandern und Reval*: HUB 5.1048, S. 543; 1153, S. 595; HUB 6.55, S. 26; LivUB 5.2024, Sp. 77f.

—E—

- Ebdinck, Bernt *Danziger Bürger*; *Handel mit Lübeck und Schweden (Stockholm)*: HUB 5.181, S. 95; HR 1.4.367, S. 352; 386 § 11, S. 368; 656 § 2, S. 591; *Pelech, Pfundzollrechnungsbuch*, c. 44, S. 155; c. 102, S. 169
- Eckebrecht, Johan *Handel mit Danzig und Flandern (Brügge)*: *Stieda, Veckinchusen Briefwechsel*, Nr. 163, S. 184
- Eckebrecht, Schone *Handel mit Gotland und Flandern*: StA Reval (Tallinn), Af 3, f. 13^r
- Eckenbruch, Gert *aus Danzig*; *Handel mit England (London) und Flandern*: *Sattler, Handelsrechnungen*, S. 53.; PRO, E122/71/16; *auf der Brügger Messe i.J. 1411 (20. Apr.-19. Mai 1411) zahlte er*

dem flämischen Lieger des Marienburger Großschäffers £6 gr, was die Einkünfte aus dem Schiffspart des Großschäffers darstellte: Sattler, Handelsrechnungen, S. 52

Eckert, Peter *Trefflerbuch*, S. 441, 485, 561

Eginckhuzen, Heinrich vgl. *HUB* 5, S. 223 Anm. 3

Eyclinckhof, Hannes *Danziger Bürger; Handel mit Reval und Flandern: HUB* 6.627, S. 353; *LivUB* 7.456, S. 313; *HR* 2.1.381 § 4, S. 278; *GStA, HA XX Urkk. Schbl. XLI*, 6; *Pelech, NLR*, Nr. 456; *Stieda, Revaler Zollbücher, II*, Nr. 210, 1355, 2074, 2412

Eyde, Peter *aus Harderwijk; Handel mit Hamburg und Flandern: HUB* 6.484 § 1-2, S. 272; 535 § 1, S. 299; *Sattler, Handelsrechnungen*, S. 262f.; *Sprandel, Pfundzollbuch (1418)*, S. 12, 48; *Lesnikov, Handelsbücher*, S. 443, 469; *Sarnowsky, Schuldbücher, OF* 143, Nr. 912C, 912S

Eyken, Hyldebrant von *Dorpater Ratsherr (1427); Handel mit Nowgorod und Livland; Geschäftspartner von Hildebrand Veckinchusen (Schwager von Thomas Veckinchusen): HUB* 6.269 § 2, S. 148; *LivUB* 7.571, S. 393-5; *HR* 1.5.442 § 13, S. 349f.; *HR* 1.8.136, S. 90; *Lesnikov, Handelsbücher*, S. 62, 134, 140; *Stieda, Veckinchusen Briefwechsel*, Nr. 82, S. 100; 234, S. 258f.; 249, S. 274; 257-8, S. 282-4; 435-6, S. 440f.

Eyken, Ludeke von der *aus Livland; Reval-, Lübeck- und Flandernhandel: HR* 1.8.960, S. 628; *Stieda, Revaler Zollbücher, II*, Nr. 199, 969, 979, 2411, 2472; *Stieda, Veckinchusen Briefwechsel*, Nr. 109, S. 133

Eyken, Tydeke von den *Revaler Bürger und Flandernfahrer [Tideke under den Eiken]; Handel mit Reval: HUB* 5.329, S. 168f.; 776, S. 405; *LivUB* 4.1596, Sp. 380; *HR* 1.8.397B §§ 11, 22, S. 259; *Stieda, Revaler Zollbücher, II*, Nr. 1883, 2294, 2572. Wohl nicht mit dem Wismarer Auslieger Tydeke Eyke identisch: *HR* 2.1.453 § 33, S. 480

Einborst wohl *Danziger Bürger: GStA, OBA* 5004

Eke, Hannes von der *Handel mit Nowgorod und Flandern: HUB* 5.883, S. 463-5; *HR* 1.5.274, S. 197

Elardes, Gert *vielleicht Ratsherr aus Hameln: LivUB* 8.815, S. 474

Elardes, Hannes *Schiffer, wohl aus Danzig (Johannes Eyllard); Handel mit England (Boston): HUB* 7.230, S. 112; *PRO, E122/8/6*

Elardes, Tydeman *vielleicht aus Hameln; Handel mit Reval: LivUB* 8.815, S. 474

Elsen, Hyldebrant von *Danziger Ratsherr (1418-26): SS. rer. Pruss. 4, S. 315-7. Diplomatische Tätigkeit; Handel mit Flandern (Brügge) und England (London); gest. vor dem 12. Dez. 1426: HUB* 6.130, S. 58; 745, S. 420; 773, S. 436-8; 793, S. 449; S. 455 Anm. 1; *HR* 1.5.308 § 9, S. 227; *HR* 1.8.126 § 10, S. 84; 391, S. 254; *HR* 2.1.381 § 98, S. 289; *PRO, E122/72/4; GStA, OBA* 4621; 4636; 4679; 4763; 4786; 5004; 5321; 5556; 6297; *Toeppen, AST* 1.542, S. 697

Eppenscheide, Herman *wohl aus Dorpat; Geschäftspartner Sivert Veckinchusens; Handel mit England und Nowgorod: HUB* 5.847, S. 439; 878, S. 460f.; *HUB* 6.33, S. 15; *LivUB* 5.2008, Sp. 60f.; *HR* 1.5.536, S. 429f.; *Lesnikov, Handelsbücher*, S. 45, 51, 57, 59, 61, 66, 69, 90, 109, 192

Eppenscheide, Tideman *Danziger Ratsherr (1412): SS. rer. Pruss. 4, S. 314; HR* 1.5.543 § 8, S. 436; *Toeppen, AST* 1.81, S. 115

Essen, Werner von *Danziger Bürger; gest. vor dem 30. Sept. 1440: HUB* 6.453, S. 253; *HUB* 7, S. 101 Anm. 2; 302, S. 148; *HR* 2.1.381 §§ 25, 34, S. 281f.

Essen, Wolter von *Handel mit Danzig und Flandern; 1417 bei Schiffbruch gestorben: Stieda, Veckinchusen Briefwechsel*, Nr. 177, S. 202; 179, S. 206; 232, S. 255

Ewerdes, Johan *Danziger Bürger: HR* 2.1.381 § 24, S. 281. *Vielleicht mit dem Schiffer Johannes Ewerard identisch (dessen Handel mit England (Sandwich): PRO, E122/126/38 & 41). Wohl nicht mit dem gleichnamigen Kampener identisch: HUB* 6.703, S. 391

- Ewerdes, Claues *Danziger Schöffe (1422-4) und Ratsherr (1425-30); gest. 1430: SS. rer. Pruss. 4, S. 316-9; Treßlerbuch, S. 518*
- Ewerdesson, Heinrich *Hansekaufmann; Handel mit England (Hull): PRO, E122/59/26*
- Ewerdesson, Johan *vielleicht mit dem Niederländer Johannes Everson identisch (dessen Handel mit England (Yarmouth): PRO, E122/149/33; E122/150/1 & 3)*
- Ewerdesson, Tydeman *vielleicht mit dem gleichnamigen niederländischen Schiffer (Schiff: Juliane de Campe) identisch (dessen Handel mit England (Newcastle): PRO, E122/138/21)*

—F s. V—

—G—

- Galle, Jon *Hildesheimer Ratsherr: HUB 5.251, S. 133f.; 362, S. 183. Vgl. aber den Londoner Goldschmied John Gale: CCR 1405-9, S. 223, 301; CCR 1409-13, S. 395*
- Galle, Wyllem *vielleicht mit dem gleichnamigen Londoner Bürger und haberdasher (Kurzwarenhändler) identisch: CCR 1422-9, S. 271. Vgl. jedoch den i.J. 1434 ernannten, gleichnamigen Bostoner Gauger (königlicher Weinmesser): CPR 1429-36, S. 443*
- Garcze, Hannes *aus Preußen [Johann Gardze]: HR 1.5.440 § 25, S. 340. Nicht mit dem gleichnamigen Lübecker Bürger (LUB 4.670, S. 760-1) identisch*
- Garp, Joppe *wohl aus Riga [Jacob Garpe]: LivUB 8.688, S. 407*
- Gebonzon, Johan *wohl aus Danzig; Handel mit Flandern: HUB 6.535 § 2, S. 299*
- Gedney, Wyllem *aus Lynn: Owen, King's Lynn, Nr. 448, S. 402. Schiffer (la Gracedieu de Lenne: 160 engl. Tonnen); Handel mit England (Boston und Lynn) und Bergen: CCR 1405-9, S. 214f.; CPR 1399-1401, S. 291; PRO, E122/8/25; E122/94/15; E122/95/8; E122/95/12. Vgl. aber den Londoner Bürger und Brauer William Gedney: LBI, S. 234*
- Gellerman, Winike *Lübecker Bürger; später (1420) nach Wisby übergesiedelt; Handel mit Nowgorod und Reval: LivUB 5.2488, Sp 654; LivUB 8.124, S. 78; 357, S. 208; HR 1.7.134, S. 62; 136-7, S. 63f.; 487 § 40, S. 303; 824, S. 586; LUB 5.636, S. 724-5; LUB 6.270, S. 305-6*
- Gerdesson, Arnolt *wohl aus Danzig; Handel mit England (Lynn) und Flandern: HUB 6.982-3, S. 546; PRO, E122/94/23*
- Gerdesson, Jacob *Handel mit Reval und Hamburg: Nirrnheim, Pfundzollbuch (1399/1400), Nr. 143, S. 27; Sprandel, Pfundzollbuch (1418), S. 53, 58; Stieda, Revaler Zollbücher, II, Nr. 1037, 1105, 1496, 2509*
- Gerdesson, Johan *Handel mit Hamburg: HUB 6.484 § 2, S. 272; Sprandel, Pfundzollbuch (1418), S. 3, 7, 12, 49*
- Gerdesson, Claues *Handel mit Hamburg: Sprandel, Pfundzollbuch (1418), S. 14, 54*
- Gerdesson, Wyllem *Handel mit Hamburg: Nirrnheim, Pfundzollbuch (1399/1400), Nr. 269, S. 55; Nr. 403, S. 83*
- Gerkow, Jacob *wohl aus Lübeck; Handel mit Hamburg; Geschäftsverbindung mit Hildebrand Veckinchusen: Sprandel, Pfundzollbuch (1418), S. 36; Lesnikov, Lübeck, S. 70, 81; Lesnikov, Handelsbücher, S. 12; Stieda, Veckinchusen Briefwechsel, Nr. 215-6, S. 238-40*
- Gerwer, Hannes *Lübecker Ratsherr (1416-43):¹ Fehling, Nr. 503. Mitglied der Zirkelgesellschaft, gest. 1443: Brehmer, S. 408. Handel mit Hamburg, Flandern, Bergen und Polen, vielleicht auch mit*

¹ Es gibt drei Lübecker namens Johann Gerwer im frühen 15. Jahrhundert. Bei dem im Danziger

- Gotland oder Nowgorod*: HUB 6.71, S. 32f.; 331, S. 178; LivUB 4.1606, Sp. 417f.; LivUB 5.2502, Sp. 676-9; HR 2.1.274, S. 177; 355-8, S. 227-37; 375, S. 272; Sprandel, *Pfundzollbuch* (1418), S. 26; LUB 5.491, S. 533-4; LUB 7.121, S. 106-7; 308, S. 288-9; 320, S. 298-9; 323, S. 307; 410, S. 388-9; 444, S. 432; 539, S. 511-2; 611, S. 581-4; 650, S. 629-30; 694, S. 680-1; 741, S. 724; 756, S. 748-9; 849, S. 869-71; Bruns, S. 40, 159; Stieda, *Veckinchusen Briefwechsel*, Nr. 261, S. 289. Nicht mit dem Hamburger Ratsherrn Johann Gherwer (1429) identisch: HR 1.8.577, S. 373
- Geske, Herman aus Preußen: HR 1.4.185 § 5 (4), S. 156. Nicht mit dem Hildesheimer Bürger Herman von Gheseke identisch: HR 1.6.145, S. 121
- Gyldehuzen, Herman aus Stralsund: HUB 5, S. 544 Anm. 3
- Gyldemeister, Jacub *Handel mit Danzig, Schweden (Stockholm), Norwegen und Flandern (Brügge): Sattler, Handelsrechnungen*, S. 478; Pelech, *Pfundzollrechnungsbuch*, c. 26, S. 105f.; Stieda, *Veckinchusen Briefwechsel*, Nr. 177, S. 204; 179, S. 206; 232, S. 253; StA Reval (Tallinn), Af 2, f. 44'
- Gyse, Bertolt aus Preußen; *Handel mit der Baie*: HUB 7.767 §§ 9, 24, S. 414, 427
- Gyse, Heinrich *Danziger Bürger; Handel mit Stockholm*: HUB 6.900, S. 499-501; LivUB 8.394, S. 230. Vgl. aber den im Bergen- und Schwedenhandel aktiven Lübecker Bürger und Schiffer Hinricus Ghyse: LUB 5.144, S. 142; LUB 6.185, S. 227
- Gysebrecht, Johan vielleicht mit dem gleichnamigen niederländischen Schiffer (Schiff: *Weledame de Skydham*) identisch (dessen *Handel mit England (Scarborough)*): PRO, E122/134/7)
- Gysebrechtson, Peter aus Danzig; *Handel mit Holland*: HUB 6.899, S. 499
- Gisenson, Jacub *Handel mit Flandern: Sattler, Handelsrechnungen*, S. 444f.
- Glodow, Peter sein *Kreier* (90 Last, Gesamtkosten 424 mr.), an dem der Marienburger Großschäffer ein Viertel Schiffspart (Wert 106 mr.) besaß, segelte zu Ostern 1407 aus und wurde in England verkauft: *Sattler, Handelsrechnungen*, S. 63. *Handel mit England (Yarmouth)*: PRO, E122/150/9
- Gotlande, Hannes von *Handel mit Flandern: Sattler, Handelsrechnungen*, S. 72; HR 1.5.273, S. 196; 374 § 13, S. 279; 449 §§ 41-2, S. 361f.
- Grabow, Johan *Danziger Schiffer* (Schiff: *Maryknyght de Dansk*): *Handel mit England (Hull)*: PRO, E122/59/26. Nicht mit dem gleichnamigen Öseler Domherrn (LivUB 8.186, S. 111; 201, S. 120; 287, S. 166-7), dem Lübecker Bürger (LUB 5.509, S. 557) oder dem Rat des polnischen Königs (Toeppen, AST 1.531, S. 678-9) identisch
- Gral, Heinrich *Danziger Bürger; Handel mit England und Flandern*: HUB 6.437, S. 242; 911, S. 507f.; HR 1.8.666, S. 431
- Grashoff, Johan aus Danzig: HR 2.1.543 § 35, S. 481
- Greffe, Tydeman *Hansekaufmann*: HR 1.8.64, S. 50; Stieda, *Veckinchusen Briefwechsel*, Nr. 455, S. 453

Pfundzollbuch Nachzuweisenden muß es sich um Johann Gerwer II. handeln. Johann Gerwer I. scheidet aus, weil sein Anwesen Schlüsselbuden 4 i.J. 1408 von Todes wegen auf seine Söhne Johann II. und Heinrich überging. Johann II. muß bereits i.J. 1442 gestorben sein (LUB 8.96, S. 116-7), denn sein Haus am Klingenberg ging ebenfalls von Todes wegen an seine Witwe Gertrud (geb. von Ascheberg) sowie an seine Söhne Heinrich, Tymo, Theodor und Johann III. im folgenden Jahr über. Diese Hinweise aus dem Lübecker Oberstadtbuch verdanke ich Rolf Hammel-Kiesow (Lübeck). Da sich die quellenmäßig belegbaren Tätigkeiten von Vater, Sohn und Enkel zeitlich überschneiden, ohne daß die Belege eindeutig Johann I., Johann II. oder Johann III. zugeordnet werden können, kann man nicht ausschließen, daß sich einige der hier gesammelten Belege auf Johann I. oder Johann III. beziehen.

- Grefferode, Alleff *Lübecker Bürger [Alff Greverode]; Flandernhandel*: HUB 6.929, S. 520; HR 1.7.339, S. 195; 484, S. 293f.; LUB 6.351, S. 372; 414, S. 437-9. Vgl. aber den gleichnamigen *Stockholmer*: HUB 5.968, S. 504f.; 993, S. 517. Vgl. auch den gleichnamigen *Stralsunder Bürger*: HR 2.2.369, S. 294f.
- Grefferode, Hannes *Danziger Bürger*: HR 2.1.381 § 7, S. 279. Nicht mit dem früheren *Revalfahrer (Stieda, Revaler Zollbücher, II, Nr. 1174, 2625) oder dem Kölner Brüggelhändler (Stieda, Veckinchusen Briefwechsel, Nr. 41, S. 55) identisch*
- Grey, Jon *aus Boston; Handel mit England (Boston, Lynn und Newcastle)*: CPR 1401-5, S. 388; PRO, E122/7/24; E122/94/12 & 13; E122/106/22; E122/7/21 & 22
- Grey, Thomas *englischer Preußenfahrer und Diplomat*: HUB 5.90, S. 53f. *Bürger, Friedensrichter (1385) und Bürgermeister (1397/8) von York*: Sellars, *York Memorandum Book I*, S. 9f., 23, 30-3, 36, 173, 215, 246, 252-3; II, S. 1, 5f., 8, 14, 16, 28, 85, 122. *Schiffer (Schiff: Marie von Lynn); Handel mit Bergen und England (London und Lynn)*: HR 1.4.6, S. 7; 141, S. 114; 401, S. 385; 433, S. 410; CCR 1399-1402, S. 517; CCR 1402-5, S. 378; CCR 1405-9, S. 50; CPR 1401-5, S. 64, 74, 111; CPR 1405-8, S. 312. CCR 1405-9, S. 174; PRO, E122/72/4; E122/77/1; E122/76/34; E122/95/8; E122/95/12; E122/95/27; E122/159/6; Kunze, *Hanseakten*, Nr. 323 § 9, S. 237. Vgl. aber den gleichnamigen *Londoner Bürger und Grocer*: CCR 1402-5, S. 243, 437; CPR 1405-8, S. 58, 402; CCR 1409-13, S. 313; CPM 4, S. 104f., 200
- Gryff, Albrecht *Hansekaufmann (Albright Gripe); Handel mit England (London)*: PRO, E122/72/4
- Grymduffel, Curd *Handel mit Reval und Flandern (Brügge)*: StA Reval (Tallinn), Af 4, f. 40', f. 50'; Af 5, f. 7'
- Groffe, Claues *Handel mit Danzig und Lübeck*: Stieda, *Veckinchusen Briefwechsel*, Nr. 177, S. 200
- Groffe, Wyllem *aus Lynn (Willelmus Greve); Handel mit Bergen*: Kunze, *Hanseakten*, Nr. 325 § 1, S. 240
- Grolle, Werner *sein Holk (150 Last, Gesamtkosten 1088 Mark), an dem der Marienburger Großschiffer ein Achtel Schiffspart (Wert 136 mr.) besaß, segelte zu Pfingsten 1409 aus und blieb i.J. 1409 im Swin; Handel mit Preußen und Flandern*: Sattler, *Handelsrechnungen*, S. 25, 52, 64, 84, 263, 414; HR 1.5.203 § 1, S. 138; 222, S. 153; Stieda, *Veckinchusen Briefwechsel*, Nr. 16, S. 21; StA Reval (Tallinn), Af 2, f. 39', f. 43', f. 44', f. 52'; Af 3, f. 5'; Sarnowsky, *Schuldbücher*, OF 143, Nr. 912H, 912K, 912Q, 912Y, 912Z
- Gronow, Hannes *aus Hamburg*: HUB 6.324, S. 176. Vgl. aber den *Lübecker Johannes Gronough (dessen Handel mit England (Boston))*: PRO, E122/7/21 & 22)
- Gronow, Teues *Danziger Bürger; Handel mit England und der Baie*: HUB 6.56, S. 26; HUB 7.767 §§ 16, 42, S. 420, 439; HR 2.1.381 § 17, S. 280
- Große, Bartholomeus *Danziger Ratsherr (1411); gest. vor dem 9. Jan. 1424*: SS. rer. Pruss. 4, S. 314; Toepen, AST 4.17 § 11 & 24, S. 22 & 24; 86, S. 140; GStA, OBA 4231; 4320; 4506; Treßlerbuch, S. 496, 517, 562
- Große, Hannes *wohl Lübecker Bergenfahrer; Handel mit Reval und England (Hull, Boston)*: HR 1.6.337 § 14, S. 313; PRO, E122/59/25; E122/7/21; LUB 5.352, S. 384; 355, S. 393; 397, S. 436-7; Bruns, S. 26, 38; Stieda, *Revaler Zollbücher, II, Nr. 2622*. Vgl. aber den gleichnamigen *Wormditter Tuchgroßhändler (Sattler, Handelsrechnungen, S. 39; Sarnowsky, Schuldbücher, OF 141, Nr. 1907-13, 1937)*. Nicht mit dem späteren gleichnamigen *Lübecker Bergenfahrer (Bruns, S. 58 Anm. 1; S. 58; S. 162f.)*, dem 1431 in Reval gestorbenen *Lübecker (LivUB 8.489, S. 290)*, dem *Graudenzner Mehlhändler (Sattler, Handelsrechnungen, S. 44, 92)*, dem *Narwaer Bürger Hans Grote (LivUB 5.2443, Sp. 603; Reg. 2465-6, S. 14) oder dem gleichnamigen Danziger (HR 2.2.318 § 6, S. 258f.) identisch*

- Große, Heinrich *Danziger Schiffer* (Heinrich Grote; Schiff: *Marienknyght de Dansk*); *Handel mit England* (Hull): Sattler, *Handelsrechnungen*, S. 222; PRO, E122/59/25; Sarnowsky, *Schuldbücher, OF 143, Nr. 501. Wohl nicht mit dem früheren (1373) Revalfahrer* (Stieda, *Revaler Zollbücher, II, Nr. 1571*) identisch
- Große, Lodewich *wohl aus Danzig*; HR 1.4.3 § 34, S. 5
- Große, Mychel *wohl aus Danzig*; *Handel mit Schonen*: HUB 5.1055, S. 547; HUB 7.670, S. 337
- Großschäffer von Marienburg* (le Staffer de Pruys); u.a. *Handel mit England* (Hull): PRO, E122/59/25. Vgl. Sarnowsky, *Wirtschaftsführung*, S. 86-99
- Grube, Herman *Königsberger Schiffer*; *Handel mit Reval- und England* (London): PRO, E122/71/16; E122/71/17; Stieda, *Revaler Zollbücher, II, Nr. 2623*
- Grunewalt, Merthin *wohl Hansekaufmann*; *Handel mit England* (Scarborough): PRO, E122/134/7
- Grunyngk, Mewes *Danziger Schöffe (1423-4) und Ratsherr (1425-33)*; gest. 7. Jan. 1434: SS. rer. Pruss. 4, S. 316-20. *Handel mit Danzig, Lübeck und Flandern*: HUB 6.789, S. 447f.; LivUB 7.56, S. 39; HR 1.7.630, S. 431; GSStA, OBA 6927; Stieda, *Veckinhusen Briefwechsel, Nr. 232*, S. 256
- Gudiar, Heinrich *sein Kreier (20 Last, Gesamtkosten 60 mr.), an dem der Marienburger Großschäffer ein Viertel Schiffspart (Wert 15 mr.) besaß, segelte zu Ostern 1408 aus und blieb ym 9. jore*: Sattler, *Handelsrechnungen*, S. 64. *Handel mit England* (Boston): PRO, E122/7/21 & 22
- H—
- Hadeln, Peter von *Hansekaufmann* (Peter van Hathelyn); *Handel mit England* (London): PRO, E122/76/32
- Hagebuke, Claues *aus Reval*: LivUB 8.564, S. 336.
- Hagemeister, Hannes *Danziger Bürger*; *Handel mit Riga, Flandern und vielleicht mit Dänemark*: HUB 6.979, S. 544; 1085, S. 604f.; HUB 7.17, S. 9; S. 11 Anm. 3; S. 92 Anm. 2; S. 258 Anm. 3; 589, S. 294f. *Nicht mit dem gleichnamigen Wismarer Ratsherrn (1412-5) identisch*: Crull, S. 51-3
- Hagemeister, Heinrich *wohl aus Lübeck*; *Handel mit Bergen und England* (Hull und Boston): HUB 5.132, S. 77-8; LUB 4.506, S. 550-2; 596, S. 664-5; HR 1.4.185 § 4 (19), S. 155; § 4 (28), S. 156; PRO, E122/59/25. *Nicht mit dem gleichnamigen Wismarer Bürger und Ratsherrn (1409-27) identisch*: Crull, S. 48-57; LUB 4.650, S. 738
- Hagemeister, Tewes *Handel mit England* [Matheus Hagemeister]: HR 1.8.945C § 25, S. 614
- Hagemeister, Tydeman *Danziger Schiffer* (Schiff: *Christofore de Dansk*), *Handel mit England* (London, Hull und Lynn): PRO, E122/76/32; E122/159/11; E122/94/15
- Hagemeister, Tymme *Danziger Schiffer* (Schiff: *Christofore de Dansk*); *Handel mit England* (Yarmouth): PRO, E122/149/36
- Hagen, Hannes vom *Danziger Schöffe (1434-6), Ratsherr (1437-42, 1444-6) und Schultheiß (1443)*; gest. 21. Nov. 1446: SS. rer. Pruss. 4, S. 320-4. *Handel mit Masowien, Schonen, Schottland und England*: HUB 6.203, S. 109f.; 1072, S. 598; HUB 7.238, S. 116f.; S. 153 Anm. 1; 767 § 89, S. 454; HR 1.6.14, S. 10; HR 2.1.381 §§ 20, 64, S. 280, 286; GSStA, OBA 4965; 4967; 7273; 9064; LUB 6.87, S. 131. Vgl. *aber den gleichnamigen Hamburger (dessen Handel mit Hamburg und England* (London und Yarmouth): PRO, E122/72/4; E122/149/36; E122/150/7; Sprandel, *Pfundzollbuch (1418)*, S. 15, 79). *Nicht mit dem vor 1420 gest. Flandernfahrer Hans vamme Hagen identisch*: HR 1.7.232, S. 122; LUB 6.235, S. 269-71
- Hagen, Hartwig vom *Hamburger Bürger*: HUB 6.373 § 1, S. 205; Lesnikov, *Handelsbücher*, S. 391
- Hagen, Johan vom *aus Preußen*: HUB 7.767 § 40, S. 436

- Hake, Bernt vgl. *Stieda, Veckinchusen Briefwechsel*, Nr. 354, S. 371; 397, S. 410
- Hake, Hannes *Dorpater Bürger; Handel mit Nowgorod, Reval und Flandern*: HUB 6.43-4, S. 18f.; 46, S. 20; 105, S. 46; 436, S. 241f.; LivUB 5.2112, Sp. 195; LivUB 6.3003, Sp. 393f.; *Lesnikov, Handelsbücher*, S. 40, 64; *Stieda, Revaler Zollbücher*, II, Nr. 721, 723, 731, 1062
- Hake, Clauues vgl. HUB 7, S. 215 Anm. 1
- Hake, Ludeke *aus Riga (Ludkyn van Haughe); Handel mit England (Yarmouth)*: PRO, E122/149/27. Vgl. *aber den wohl aus Stettin stammenden, gleichnamigen Kaufmann*: HUB 5.1055, S. 547
- Hakelwerk, Hannes *aus Elbing; Sattler, Handelsrechnungen*, S. 217; *Sarnowsky, Schuldbücher*, OF 141, Nr. 1209 = OF 143, Nr. 440
- Halenberg, Hannes *aus Elbing, Lübeckhandel*: *Sarnowsky, Schuldbücher*, OF 141, Nr. 1244
- Halewasser, Johan *Danziger Bürger; Handel mit Livland, Lübeck, Hamburg, Schottland, Flandern, Bordeaux, Spanien und Portugal*: HUB 5.671, S. 346; 917 § 9, S. 483; 1073, S. 558; HUB 6.484 § 2, S. 272; 627, S. 353; 911, S. 507f.; HUB 7.16, S. 8f.; 88, S. 45f.; LivUB 7.456, S. 313; HR 1.5.437-9, S. 334-6; 440 § 31, S. 340; *Sattler, Handelsrechnungen*, S. 491. *Sein Kreier (80 Last, Gesamtkosten 432 mr.), an dem der Marienburger Großschäffer ein Viertel Schiffspart besaß, segelte zu Pfingsten (15. Mai) 1407 aus und wurde i.J. 1410 von den Norwegern (Normans) gekapert*: *Sattler, Handelsrechnungen*, S. 63
- Halewasser, Clauues *vielleicht aus Preußen; Handel mit Flandern*: HR 1.5.274, S. 197; *StA Reval (Tallinn)*, Af 2, f. 48^r
- Halewasser, Peter *sein Holk (140 Last, Gesamtkosten 750 mr.), an dem der Marienburger Großschäffer ein Viertel Schiffspart (Wert 187½ mr.) besaß, segelte zu Pfingsten (26. Mai) 1409 aus und ging im folgenden Jahr vor Holland (yn Hollanden seite) unter*: *Sattler, Handelsrechnungen*, S. 64
- Halle, Thomas *wohl aus Lynn; Handel mit England (Newcastle und Yarmouth)*: CPR 1405-8, S. 172; CPR 1413-6, S. 25; PRO, E122/106/40 & 42; E122/149/34. Vgl. *aber den gleichnamigen Londoner Bürger und mercer (Qualitätstuchhändler)*: CCR 1402-5, S. 71, 317; CCR 1405-9, S. 104; CCR 1409-13, S. 225; CPR 1413-6, S. 87; CPM 4, S. 33
- Halteren, Bernt *von Revaler Bürger und Ratsherr (1430-47)*: *Bunge, Rathslinie*, S. 57, 100. *Handel mit Nowgorod und Narwa*: HUB 6.666, S. 373 mit Anm. 1; LivUB 6.3096, Sp. 526; LivUB 7.592, S. 409; LivUB 8.47, S. 35; 234, S. 138; 518, S. 308f.; 608, S. 358; S. 522 Anm. 1; S. 525 Anm. 2; 896, S. 535-7; HR 1.7.312, S. 177; 570, S. 375; HR 1.8.761, S. 479; HR 2.1.137, S. 88f. *Nicht mit dem früheren Revalfahrer (Stieda, Revaler Zollbücher, II, Nr. 163, 1623, 2266) identisch*
- Hamer, Johan *Danziger Ratsherr (1407, 1410, 1416, 1418-32) und Bürgermeister (1418-9, 1421-22, 1426, 1431)*; *Handel mit Flandern und England (Hull)*; *diplomatische Tätigkeit*; gest. 14. Feb. 1433: SS. rer. Pruss. 4, S. 314-9; HUB 6.959, S. 533f.; 986, S. 547; HUB 7.396, S. 200f. mit Anm. 1; 747, S. 379-85; LivUB 8.460, S. 270; 471, S. 278-80; *Sattler, Handelsrechnungen*, S. 208; HR 1.7.278 § 2, S. 158; 330, S. 189; 773, S. 519; 773 § 3-4, S. 520; 774, S. 523-4; HR 1.8.31, S. 19f.; 391, S. 254; 395 § 11, S. 256; 396, S. 257; 453 § 9, S. 302; HR 2.1.35-6, S. 24f.; 476 § 6, S. 422; PRO, E122/59/23 & 24; GStA, OBA 1390; GStA, HA XX Urkk. Schbl. XLI, 35; *Toeppen*, AST 1.217-8, S. 272; 290, S. 366; 306, S. 387; 337, S. 426-8
- Hamme, Johan *vom sein Holk (90 Last, Gesamtkosten 460 mr.) gehörte zur Hälfte dem Marienburger Großschäffer und segelte i.J. 1402 aus*: *Sattler, Handelsrechnungen*, S. 9. *Vielleicht mit dem gleichnamigen Hamburger identisch*: HR 2.1.375, S. 271; vgl. *Stieda, Veckinchusen Briefwechsel*, Nr. 15, S. 15. *Nicht mit dem im Lübecker Solddienst stehenden Knappen (LUB 6, S. 310 Anm. 19) identisch*
- Hane, Heinrich *vielleicht aus Reval*: HUB 6.232, S. 129f.

- Hannisson, Thomas *englischer Schiffer (Thomas Hayneson; Schiff: Leonard de Hull); Handel mit England (Hull): PRO, E122/60/2*
- Hantfforde, Heinrich *aus Preußen; Einbürgerung in England (1431): HUB 6, S. 509 Anm. 1. Als Engländer (Henricus Hansford) Handel mit England (Hull) i.J. 1430/1: PRO, E122/61/32 & E122/161/30*
- Hardeleff, Laurencz *aus Preußen: HUB 6.484 § 1, S. 272; HR 2.1.543 § 48, S. 483*
- Harderwig, Gert *aus Danzig; Handel mit Flandern und Bordeaux; gest. vor 1429: HUB 6.484 § 1 & 3, S. 272f.; 535 § 2, S. 299; 839, S. 468f. Sein Holk (115 Last, Gesamtkosten 600 mr.), an dem der Marienburger Großschäffer ein Viertel Schiffspart besaß, segelte zu Pfingsten (3. Juni) 1408 aus und wurde im folgenden Jahr in Flandern verkauft: Sattler, Handelsrechnungen, S. 62. 1411 kam der Königsberger Großschäffer in den Besitz von einem Achtel Schiffspart (Wert 70 mr.) am Holk Gert Harderwigs infolge der Zahlungsunfähigkeit des Vorbesitzers Herman Breytfeld bezüglich einer Schuld von 60 mr.: Sattler, Handelsrechnungen, S. 287, 294*
- Harderwig, Clauues *aus Danzig: Sattler, Handelsrechnungen, S. 67*
- Harderwig, Peter *Danziger Schöffe (1418-9) und Ratsherr (1420-4); gest. 1424: SS. rer. Pruss. 4, S. 315-7. Handel mit England: HR 1.5.308 §§ 20, 25 (13), 27, S. 227-9; 311 § 12, S. 233*
- Hare, Tydeman *von der Danziger Schiffer (Tydeman van the Hare; Schiff: Marienknyght de Dansk), Handel mit Preußen, Flandern und England (Yarmouth): Sattler, Handelsrechnungen, S. 378, 380f., 390, 401, 412, 440, 448; PRO, E122/149/27; StA Reval (Tallinn), Af 2, f. 39^r, f. 46^r. Nicht mit dem gleichnamigen Königsberger Ratsherrn (1411: HR 1.6.56, S. 38; Krollmann, S. 25) identisch*
- Hasse, Clauues *aus Danzig: HR 1.5.440 § 1, S. 337. Nicht mit dem gleichnamigen Gadebuscher Bürger (LUB 5.478, S. 519-20; 481, S. 522; LUB 6.173, S. 216) identisch*
- Hasseln, Arnolt *von aus Preußen; Handel mit Reval und Flandern (Brügge): HUB 6.25, S. 12f.; Sattler, Handelsrechnungen, S. 17, 398, 405, 415; HR 1.8.960, S. 629; Lesnikov, Handelsbücher, S. 301, 397f.; Stieda, Veckinchusen Briefwechsel, Nr. 105, S. 127; 442, S. 444; 445, S. 446; 479, S. 470; StA Reval (Tallinn), Af 3, f. 5^r, f. 6^r; Af 4, f. 30^v, f. 38^r, f. 47^v; Af 5, f. 5^r, f. 6^r*
- Hawerman, Curd *vgl. Sattler, Handelsrechnungen, S. 126*
- Hechthuzen, Peter *Danziger Schiffer (Schiff: George de Dansk); Handel mit England (Yarmouth): PRO, E122/150/1 & 3; HR 1.5.169, S. 113*
- Heyde, Ditherich *up der Ratsherr und Bürgermeister von Åbo; Handel mit Flandern: LivUB 7.388, S. 273f.; 742, S. 529f. Vgl. aber den Revaler Ratsherrn Dietrich Heyde (1432-6): Bunge, Rathslinie, S. 57, 101; HUB 7.283, S. 140 mit Anm. 3; LivUB 8.829-30, S. 483f.; 835, S. 485f.; 966, S. 584*
- Heyde, Heinrich *von der aus Lübeck; Handel mit Reval und Rußland: HUB 7, S. 68 Anm. 2; S. 247 Anm. 3; S. 260 Anm. 4; 618, S. 308; HR 1.7.182 § 34, S. 93; Lesnikov, Handelsbücher, S. 248; LUB 6.277, S. 313. Vgl. aber den Hamburger Hinrik van der Heyde (Nirrnheim, Pfundzollbuch (1399/1400), Nr. 246, S. 50), den Revaler Bürger Heinrich von der Heyde (LivUB 4.1596, Sp. 379f.), den Dortmunder Hinrik van der Heyde(n) (LivUB 6.3110, Sp. 550f.), den gleichnamigen Wismarer Ratsherrn (1419-51) und Auslieger (Crull, S. 55-68; HR 1.8.59, S. 43; HR 2.1.543 § 16, S. 479) und den gleichnamigen Rostocker Auslieger: HR 1.8.557, S. 365*
- Heyde, Hyldebrant *von der vgl. HUB 7.173, S. 86*
- Heyde, Johan *von der Lübecker Ratsherr (1408-12): Fehling, Nr. 458. Bergenfahrer; Handel mit Nowgorod, Kalmar, Hamburg, England (Boston und Lynn), Polen und Flandern: HUB 5.699, S. 362; HUB 7.259, S. 128f. mit Anm. 2; 502, S. 253; LivUB 5.2421, Sp. 584f.; Sattler, Handelsrechnungen, S. 259; HR 1.5.274, S. 197; 296 § 5, S. 215f.; 298, S. 217; 309, S. 230; HR 1.7.453, S. 273; HR 1.8.773 § 2, S. 492f.; 960, S. 629; PRO, E122/7/24; E122/7/30; E122/7/21 & 22; E122/7/30A; E122/7/33; E122/8/1; E122/8/2; E122/8/8; E122/159/6, 7 & 8; Sprandel, Pfundzollbuch (1418), S.*

- 2, 25; *Lesnikov, Handelsbücher*, S. 267, 289; *LUB* 5.190, S. 188-91; S. 385 Anm. 39; 487, S. 528-9; 664, S. 743; *LUB* 6.13, S. 14; S. 440 Anm. 1; 416, S. 441; 725, S. 704; *Bruns*, S. xlvii, 45, 49, 60f., 68; *Sarnowsky, Schuldbücher*, OF 143, Nr. 870. Vgl. aber den *Elbinger Hannus de Heyde: Toepfen, Kriegsbuch*, S. 269
- Heyde, Reinike von der *Danziger Bürger; Handel mit Reval, Bergen und Schottland: HUB* 6.1071, S. 598f.; *HUB* 7.767 §§ 61, 85, S. 448, 453; *HR* 1.7.372, S. 218; *Stieda, Revaler Zollbücher*, II, Nr. 40, 486, 805. Vgl. aber den gleichnamigen *Hamburger: Nirrheim, Pfundzollbuch (1399/1400)*, Nr. 26, S. 8; Nr. 199-200, S. 37; Nr. 210, S. 40
- Heyde, Tydeke von der *Danziger Bürger; Handel mit England: HUB* 7.99, S. 50; S. 85 Anm. 1; S. 87 Anm. 3; 496, S. 251; 767 § 24, S. 427; *Lesnikov, Handelsbücher*, S. 77; *Stieda, Veckinchusen Briefwechsel*, Nr. 16, S. 20
- Heyme, Luder *Hamburger Bürger: HUB* 6.362 § 9, S. 199
- Heinensson, Jacub *vielleicht mit dem gleichnamigen niederländischen Schiffer (Schiff: Jacobknyght) identisch (dessen Handel mit England (Ipswich): PRO, E122/51/40)*
- Heinensson, Johan *vielleicht mit dem gleichnamigen niederländischen Schiffer (Schiff: Godewyle) identisch (dessen Handel mit England (Ipswich): PRO, E122/51/40); Handel mit Hamburg: Nirrheim, Pfundzollbuch (1399/1400)*, Nr. 105, S. 21; *Sprandel, Pfundzollbuch (1418)*, S. 57
- Heinrichesson, Arnolt *Hansekaufmann; Handel mit Danzig, Lübeck, Flandern und England (Boston): PRO, E122/8/11; Stieda, Veckinchusen Briefwechsel*, Nr. 177, S. 196; 232, S. 253
- Heinrichesson, Johan *Handel mit Hamburg: Sprandel, Pfundzollbuch (1418)*, S. 8
- Heinrichesson, Claues *aus Zierikzee; Handel mit Flandern, Brabant (Antwerpen) und England (Yarmouth): StA Reval (Tallinn)*, Af 3, f. 7^r; *PRO, E122/150/1 & 3; E122/150/9*
- Heinrichesson, Wyllem *vielleicht aus Schottland: Sattler, Handelsrechnungen*, S. 76
- Heinrikes, Johan *Handel mit Flandern (Brügge): StA Reval (Tallinn)*, Af 2, f. 42^r
- Heyse, Heinrich *Danziger Bürger; Handel mit Reval und Flandern: HUB* 6.151, S. 69f.; *HUB* 7.169, S. 85; 177, S. 87
- Hemerde, Herman *Handel mit Reval: Stieda, Revaler Zollbücher*, II, Nr. 596
- Hemmendorff, Hannes *wohl aus Danzig: HUB* 6.962, S. 534f.
- Hercze, Heinrich vom *Thorner (Altstadt) Schöffe (1414), Ratsherr (1415-16) und Kämmerer (1416), gest. 1416: Kaczmarczyk, Liber Scabinorum*, S. 170; *Czaja, Urzędnicy miejscy Torunia*, Nr. 526, 269
- Herder, Hannes *Lübecker Bürger: LUB* 6.38, S. 43. Vgl. aber den gleichnamigen *Stolper: HUB* 7. 434, S. 223
- Here, Heinrich *Engländer; Handel mit England (Boston): PRO, E122/8/25. Nicht mit dem Königsberger Ratsherrn Heinrich van der Hare (HR 1.6.2, S. 2) identisch*
- Here, Johan *wohl Hansekaufmann; Handel mit England (Sandwich): PRO, E122/126/38 & 41. Vgl. aber den gleichnamigen niederländischen Schiffer (dessen Handel mit England (Boston): PRO, E122/8/14)*
- Herendorff, Gregorius *aus Elbing: Toepfen, Kriegsbuch*, S. 269; *Pelech, NLR*, Nr. 1211
- Herke, Hannes *Kulmer Ratsherr (1403, 1406, 1408): HR* 1.5.138, S. 96; 166, S. 111; 296, S. 214; 503, S. 406; 543, S. 435
- Herken, Tydeman von *Kulmer Ratsherr (1427-42): HR* 1.8.295, S. 203; 395, S. 255; 546, S. 356; 669, S. 433; 697, S. 447; 701, S. 450; 773, S. 492; *HR* 2.1.91, S. 60; 420, S. 364; 459, S. 406; 473, S. 419; 492, S. 433; 496, S. 438; 503, S. 443; 553, S. 487; 556, S. 488; 597, S. 532; *HR* 2.2.266, S.

- 212; 282, S. 221; 290, S. 233; 305, S. 242; 308, S. 246; 313, S. 249; 319, S. 261; 322, S. 266; 348, S. 282; 375, S. 299; 379, S. 303; 405, S. 325; 421, S. 338; 468, S. 390; 473, S. 393; 478, S. 398; 527, S. 448; 562, S. 470; 568-70, S. 477-81; Toeppen, AST 1.549, S. 710
- Herken, Tylman von – aus Thorn (Altstadt), Ungarnhandel – Sattler, Handelsrechnungen, S. 105; Sarnowsky, Schuldbücher, OF 141, Nr. 246-8, 250, 260, 341-2
- Hermansson, Gert *Handel mit England (Scarborough)*: PRO, E122/134/7
- Hermansson, Jacob *Danziger Bürger*: HR 2.1.381 § 96, S. 288. Vgl. aber den gleichnamigen *Niederländer (dessen Handel mit England (Hull))*: PRO, E122/60/2
- Hersewelt, Hannes aus Danzig; *Handel mit Livland, Ungarn, England und der Baie*: HUB 7, S. 147 Anm. 1; HR 2.2.31, S. 23; 65, S. 46; GStA, OBA 3765; Sarnowsky, Schuldbücher, OF 141, Nr. 1155, 1190, vielleicht 1203; Sarnowsky, Schuldbücher, OF 143, Nr. 433. Nicht mit dem Lüneburger Bürger und Krämer Hans Herseveld (LUB 6.625, S. 609-10) identisch
- Hezel, Wyllem Engländer (Willelmus Hesille); *Handel mit England (Hull)*: PRO, E122/158/2; E122/159/11. Nicht mit dem Exchequer-Beamten William Hesille identisch: CPR 1401-5, S. 489; CPR 1413-6, S. 228, 269; CPR 1416-22, S. 384; CPR 1422-9, S. 1
- Hyldebrant, Hannes Revaler Bürger: HUB 6.995, S. 553
- Hinberg, Fycke *Danziger Bürger*: HUB 6.87, S. 39; HUB 7, S. 101 Anm. 2
- Hindenberg, Hannes wohl aus Lübeck: Lesnikov, *Handelsbücher*, S. 262; Stieda, *Veckinchusen Briefwechsel*, Nr. 499 § 5, S. 488
- Hyttfeldt, Hartwig vielleicht mit dem Danziger Schöffen (1436-9) Hartwich Hitfeld identisch: SS. rer. Pruss. 4, S. 321-2. *Handel mit Lissabon, Flandern und Ungarn*: HUB 5.317, S. 164; 924, S. 486f.; 947, S. 496; HUB 7.169, S. 85; S. 251 Anm. 1; S. 255 Anm. 2; S. 274 Anm. 1; HR 1.4.176 § 14, S. 146. Vgl. aber den 1444 gest. Thorner (Altstadt) Schöffen (1424-33) (Kaczmarczyk, *Liber Scabinorum*, S. 323, 355, 374), *Ratsherrn* (1433-44), *Kämmerer* (1438), *Vogt* (1441) und *Richter* (1442) *Hartwig Hitwelt (Hitfeld)*: Czaja, *Urządnicy miejscy Torunia*, Nr. 563, 309; *Handel mit Polen*: HR 2.1.161, S. 112; HR 2.2.305, S. 242; 515, S. 439; GStA OBA 4830; 7132
- Hyttfeldt, Herman *Danziger Schöffe* (1401), *Ratsherr* (1415, 1418) und *Bürgermeister* (1412): SS. rer. Pruss. 4, S. 314f.; *Sattler, Handelsrechnungen*, S. 205; Sarnowsky, *Schuldbücher*, OF 141, Nr. 960 = OF 143, Nr. 325. *Handel mit Flandern und England*: HUB 5.947, S. 496; HR 1.8.945A § 3, S. 613; *Pelech, Pfundzollrechnungsbuch*, c. 135, S. 178; nicht mit dem Thorner (Altstadt) Schöffen (1443-5) und *Ratsherrn* (1446-8) Herman Hitfeld identisch: Czaja, *Urządnicy miejscy Torunia*, Nr. 612, 331
- Hoge, Heinrich von der *Revaler Ratsherr*: HUB 5.211, S. 106f.; LivUB 4.1397, Sp. 98f.; HR 1.8.964, S. 631-3
- Hogedanz, Hannes *Handel mit Flandern*: HR 1.8.298-9, S. 206
- Hogingk, Heinrich *Handel mit Reval*: Stieda, *Revaler Zollbücher*, II, Nr. 1156, 1541, 1953
- Hoy, Johan von der *Handel mit Hamburg*: *Nirrnheim, Pfundzollbuch* (1399/1400), Nr. 3, S. 2
- Hoyman, Peter *Hansekaufmann*; *Handel mit England (Ipswich)*: PRO, E122/51/40; vielleicht auch mit *Yarmouth (Peter Heyman)*: PRO, E122/149/16
- Holcze, Hannes vielleicht mit dem Hamburger Johan van Holte identisch: *Nirrnheim, Pfundzollbuch* (1399/1400), Nr. 149, S. 28; *Sprandel, Pfundzollbuch* (1418), S. 6. Vgl. aber den Lübecker Johannes vamme Holte (LUB 4.706, S. 800)
- Holcze, Heinrich vom *Danziger Schöffe* (1432-3): SS. rer. Pruss. 4, S. 319-20. *Handel mit Reval, Wisby, Breslau, Polen, Stockholm, Hamburg, England, Seeland, Flandern (Brügge) und der Baie*: HUB 6.335, S. 184; 1084, S. 603f.; S. 347 Anm. 1; 898, S. 499; 920, S. 515; HUB 7.87, S. 45; 144,

- S. 75f.; 354, S. 174; 398, S. 201; 767 §§ 1, 24, 131, S. 405, 426, 463; HR 1.8.123, S. 80; 783, S. 499; HR 2.1.234, S. 156f.; 381 §§ 36, 40, 76, 87, 97-8, S. 282-90; 495, S. 438; 543 §§ 43, 61, S. 483f.; HR 2.2.151, S. 134; 160, S. 140; 177, S. 149; Nirnheim, Pfundzollbuch (1399/1400), Nr. 275, S. 56; Nr. 279, S. 57; Lesnikow, Handelsbücher, S. 407, 449; GStA, OBA 6406; 7132; 7376; 7800; 9038; Stieda, Veckinchusen Briefwechsel, Nr. 172, S. 191; 232, S. 255; 315, S. 334; 428, S. 434; Treßlerbuch, S. 197, 200, 259, 286, 288, 304, 343, 385, 397, 436, 465. Nicht mit dem gleichnamigen Antwerpener Schiffer identisch: HR 2.1.385 § 6, S. 299f.
- Holzce, Lodewig *Handel mit Danzig und Lübeck*: Stieda, Veckinchusen Briefwechsel, Nr. 232, S. 256
- Holzczte, Gerlach *Danziger Bürger*; *Handel mit Reval*: HUB 6.79, S. 35; HR 2.1.381 § 4, S. 278
- Holzczte, Hannes *aus Danzig*; *Geselle von Engelbrecht Witte d.Ä.*; *Gewandschneider*; *Handel mit Riga, England und Flandern (Brügge)*: Sattler, Handelsrechnungen, S. 220; HR 1.5.349, S. 263; Lesnikow, Handelsbücher, S. 19; Stieda, Veckinchusen Briefwechsel, Nr. 3, S. 2; 100-2, S. 118-21; 104, S. 124; 426, S. 433; Sarnowsky, Schuldbücher, OF 141, Nr. 767, 882, 964; OF 143, Nr. 481. Vgl. aber den Hamburger Bürger Johan Holste (HUB 6.362 § 7, S. 198; Nirnheim, Pfundzollbuch (1399/1400), Nr. 401, S. 83; Sprandel, Pfundzollbuch (1418), S. 10, 46), den Revaler Ratsherrn Johan von dem Holte (1418-36: Bunge, Rathslinie, S. 56, 104), den gleichnamigen Wismarer Auslieger (HR 1.8.397B § 5, S. 259) und den Lübecker Bürger und Bergenfahrer Johan Holste (LUB 5.364, S. 406-8; 374, S. 420-1; Bruns, s. cxxix; S. 36 Anm. 4; S. 292f.). Nicht mit dem gleichnamigen Lübecker Goldschmied (LUB 5.355, S. 394) oder mit Johann Holste von Synten zu Bartenstein (Sarnowsky, Schuldbücher, OF 141, Nr. 1925, 2082) identisch
- Holzczte, Heinrich *Lübecker Bürger*; *Schwager des Ratsherrn Johann Luneburg*: HR 1.8.418, S. 277 [Hinrik Holsten]; LUB 6.496, S. 503-4; 763, S. 737. Wohl nicht mit dem gleichnamigen Seeräuber identisch: HR 2.1.514, S. 453
- Holzczte, Marquart *aus Hamburg*; *Geschäftsverbindung zu den Veckinchusen-Brüdern*: Sprandel, Pfundzollbuch (1418), S. 5, 8, 50, 56; Lesnikow, Lübeck, S. 81; Lesnikow, Handelsbücher, S. 86. Vgl. auch den gleichnamigen Lübecker Bürger: HUB 6.221, S. 121f.; LUB 6.328, S. 352. Wohl nicht mit dem gleichnamigen Elbinger (Pelech, NLR, Nr. 36, 243, 903) identisch
- Holzczte, Peter *Danziger Ratsherr* (1418-25, 1427-9), *Schultheiß* (1426) und *Bürgermeister* (1430-41); gest. 13. Sept. 1441: SS. rer. Pruss. 4, S. 315-23; diplomatische Tätigkeit; *Handel mit Dänemark und England*: HUB 6.87, S. 39; 335, S. 184; 699, S. 389f.; S. 400 Anm. 2; 720, S. 401; 729, S. 410f.; 847, S. 471f.; HUB 7, S. 85 Anm. 1; LivUB 8.460, S. 270; 471, S. 278-80; HR 1.7.293-6, S. 167-9; 330 § 1, S. 189; 331, S. 190; 374 § 7, S. 221; 375, S. 225f.; 379, S. 228f.; 417, S. 251f.; 461 §§ 5, 16, S. 278f.; 509 § 7, S. 321; 559 § 8, S. 358; 560, S. 359f.; 578 § 1, S. 385; 587, S. 392; HR 1.8.295 § 11, S. 205; 1090, S. 703f.; HR 2.1.381 § 13, S. 279; 476 § 2, S. 422; HR 2.2.434 § 30, S. 349; GStA, OBA 4876; 4884; 6319; 7703; 9821; GStA, HA XX Urkk. Schbl. XVII, 17; Toeppen, AST 1.306, S. 387; 536, S. 687; Pelech, Pfundzollrechnungsbuch, c. 118, S. 173. Nicht mit dem gleichnamigen, diplomatisch tätigen, 1439 gest. Thorer (Altstadt) Schöff (1427), Ratsherrn (1428-39), Richter (1431), Vogt (1433) und Kompan des Bürgermeisters (1437) identisch: Czaja, Urzędnicy miejscy Torunia, Nr. 568, 300; HR 2.1.285, S. 182; 287, S. 184; 423 § 16, S. 369; 517, S. 455; HR 2.2.98, S. 98; 266, S. 212
- Holgrym, Wyllem *Londoner fishmonger* (Fischhändler); *Handel mit Schonen und England (London)*: HUB 5.717, S. 369f.; CCR 1402-5, S. 201; CPR 1408-13, S. 309; CPR 1416-22, S. 95; PRO, E122/72/4
- Holm, Peter *aus Wismar*: HUB 7.728, S. 373
- Holtman, Hannes *Bremer Schiffer* (Schiff: Marienknyght de Breme); *Handel mit England (Lynn)*: PRO, E122/94/12 & 13. Nicht mit dem Lübecker Bürger Johannes Holtman (LUB 6, S. 679 Anm. 1) identisch

- Hom, Jon aus Lynn: Owen, King's Lynn, Nr. 349, S. 280; Nr. 357, S. 285; Nr. 443, S. 392; CPR 1405-8, S. 129. Vgl. aber den gleichnamigen Bostoner (dessen Handel mit England (Lynn): PRO, E122/95/12; E122/159/6)
- Honase, Peter Danziger Ratsherr (1405, 1407-9, 1417-21); Vogt auf Schonen (1400-1); diplomatische Tätigkeit: SS. rer. Pruss. 4, S. 313-6; HR 1.4.349, S. 338; HR 1.5.7 § 12, S. 6; 581, S. 461; HR 2.1.4 § 7 (7), S. 5; GStA, HA XX Urkk. Schbl. XLI, 35; Pelech, Pfundzollrechnungsbuch, c. 94, S. 168; c. 119, S. 173; c. 150, S. 182
- Hoppe, Baldwin niederländischer Schiffer (Schiff: Frydaghe de Selyce); Handel mit England (Southampton und Newcastle): PRO, E122/139/3, 4 & 9; E122/138/21
- Hoppe, Hanes aus Danzig; Handel mit Schweden, Flandern und England: HUB 5.212, S. 107; HUB 6.682, S. 383; Sattler, Handelsrechnungen, S. 454, 465, 492, 500f.; HR 1.8.945B § 23, S. 614; HR 2.1.381 §§ 38, 40, S. 283f. Vgl. aber den Thorer (Altstadt) Schöffen (1411) und Ratsherrn (1420-21) Johan Hoppe (1420): Kaczmarczyk, Liber Scabinorum, S. 143; Czaja, Urzędnicy miejscy Torunia, Nr. 515, 280, Prätorius, Ehrentempel, S. 16 (dessen Handel mit Schweden: HR 2.1.381 § 36, S. 282). Vgl. auch den Hamburger Johan Hop: Hamburger Kämmererechnungen Bd. 1, S. 462; Nirrnheim, Pfundzollbuch (1399/1400), Nr. 98, S. 20; Nr. 141, S. 27. Nicht mit dem gleichnamigen Kölner identisch (dessen Handel mit England (London): PRO, E122/72/17). Auch nicht mit dem Thorer (Neustadt) Schöffen (1419), Ratsherrn (1422-34), Richter (1422) und Bürgermeister (1435-50) Hans Hoppe identisch: Czaja, Urzędnicy miejscy Torunia, Nr. 931, 809, 717
- Hoppe, Heinrich Hansekaufmann; Mitglied des Lübecker Drittels im Brügger Kontor; Klerk des Brügger Kontors; Handel mit Brabant (Antwerpen), Flandern (Brügge) und England (Ipswich): HUB 6.173, S. 91; PRO, E122/193/33; Lesnikov, Handelsbücher, S. 210, 297, 305, 325; Stieda, Veckinchusen Briefwechsel, Nr. 286, S. 310f.; 301, S. 323; 311, S. 330; 332, S. 348f.; 361, S. 381; 368-9, S. 386f.; 382, S. 398; 396, S. 410; 460, S. 456; 499 § 2, 3 & 12, S. 485 & 490; StA Reval (Tallinn), Af 3, f. 8^r; Af 4, f. 17
- Hoppe, Clauues vielleicht Lübecker Bürger: HUB 7, S. 163 Anm. 1; LUB 5.625, S. 714; LUB 6.729, S. 707. Handel mit Hamburg und England (Hull): PRO, E122/60/2; Sprandel, Pfundzollbuch (1418), S. 39. Vgl. aber den Hamburger Clawes Hoep: Sprandel, Pfundzollbuch (1418), S. 24
- Hoppe, Tydeman wohl Hansekaufmann; Handel mit England (Hull): PRO, E122/158/2; HR 1.7.182 § 34, S. 93
- Hoppener, Hannes Lübecker Bürger: LUB 5.355, S. 392
- Hoppener, Herman Lübecker Bürger; Handel mit Schonen, Malmö und Flandern (Brügge): HUB 7, S. 215 Anm. 1; HR 1.6.288 § 4, S. 255; Lesnikov, Handelsbücher, S. 239, 248, 295f.; LUB 5.592, S. 668; LUB 6.323, S. 349f.; Stieda, Veckinchusen Briefwechsel, Nr. 80, S. 97
- Hornse, Rytschart Huller Bürgermeister (1379): Frost, Hull, S. 148. Handel mit Flandern (Brügge) und England (Hull): PRO, E122/60/2; E122/158/2; E122/59/23 & 24; E122/59/25; E122/159/11; CPR 1405-8, S. 378f.; CPR 1408-13, S. 12, 101, 139, 460; CPR 1413-6, S. 19, 414f.
- Hosang Schiffer; Handel mit Flandern: Sattler, Handelsrechnungen, S. 262, 368; HR 1.5.203 § 1, S. 138; 311 § 15, S. 234; Sarnowsky, Schuldbücher, OF 143, Nr. 912E
- Houe, Hannes vom aus Preußen, wohl aus Danzig; Flandernfahrer; Handel mit Lübeck und England (Boston): HUB 6.898, S. 499; 930, S. 520; 986, S. 547; HR 2.1.543 §§ 18, 28, 42, 47, S. 479-83; PRO, E122/7/33; Lesnikov, Handelsbücher, S. 227; Sarnowsky, Schuldbücher, OF 141, Nr. 5; als Schiffer (Johannes de Howe), vielleicht auch Handel mit England (Yarmouth): PRO, E122/150/17
- Houe, Heinrich (vom) vielleicht aus Reval: LivUB 8.480, S. 284
- Houe, Casper vom Thorer (Altstadt) Schöffe (1414-16), Ratsherr (1421-42), gest. 1442: Prätorius, Ehrentempel, S. 16; Czaja, Urzędnicy miejscy Torunia, Nr. 525, 284

- Houe, Wyllem vom *Hansekaufmann; Handel mit England (London): PRO, E122/72/4; E122/76/32*
- Houeman, Heinrich *Lübecker Bürger und Ratsherr (1408-16); Handel mit Reval, Schonen und England (London): Fehling, Nr. 459 (vgl. aber Nr. 482); PRO, E122/72/4; LUB 4, S. 665 Anm. 1; LUB 5.664, S. 743; Stieda, Revaler Zollbücher, II, Nr. 39, 1084*
- Houeman, Claues *Königsberger Ratsherr (1416-29); Krollmann, S. 26-9. Handel mit Danzig und Flandern (Brügge): HR 1.7.687, S. 462; 790, S. 533; HR 1.8.41, S. 29; 47, S. 33; 669, S. 433; Sattler, Handelsrechnungen, S. 207, 225; Stieda, Veckinchusen Briefwechsel, Nr. 126, S. 150; 139, S. 160; 177, S. 195f.; Sarnowsky, Schuldbücher, OF 141, 1272, 1318; OF 143, Nr. 344, 536. Wohl nicht mit dem Marienburger Ratsherrn Niclos Hofeman (1441) (HR 2.2.468, S. 390) oder dem 1442 gest. Thorner (Neustadt) Schöffen (1415-16) und Ratsherrn (1419-28) Niclos Hoffeman (Czaja, Urzędnicy miejscy Torunia, Nr. 921, 807) identisch*
- Houeman, Peter *Danziger Bürger; Handel mit Söderköping: HUB 7.268, S. 133; Sattler, Handelsrechnungen, S. 134*
- Howische, Othe *aus Danzig: HUB 7, S. 251 Anm. 1*
- Hoze, Johan *Handel mit Preußen und England (Hull und Lynn): PRO, E122/94/12 & 13; E122/59/26*
- Huben, Johan *Handel mit Flandern: Sattler, Handelsrechnungen, S. 511*
- Huczser, Albrecht *Danziger Schöffe (1418-21), Ratsherr (1422-30, 1433-9, 1441-4, 1455-6), Bürgermeister (1431, 1445-54), Schultheiß (1432, 1440) und Flottenhauptmann (1427): SS. rer. Pruss. 4, S. 315-29; HUB 7.271, S. 134; HR 1.8.240 § 2, S. 175f.; Toeppen, AST 1.536, S. 687. Nicht mit dem gleichnamigen Königsberger Ratsherrn (1425-6) identisch: Krollmann, S. 28; HR 1.7.770, S. 517; HR 1.8.41, S. 29; 47, S. 33; 92, S. 64*
- Huczser, Hannes *Thorner (Altstadt) Schöffe (1411-3) (Kaczmarczyk, Liber Scabinorum, S. 143, 151, 157), Ratsherr (1414-18), Vogt (1416), Bürgermeister (1419-43), gest. 1443: Czaja, Urzędnicy miejscy Torunia, Nr. 517, 265, 40; diplomatische Tätigkeit: HUB 6.847, S. 471f.; HUB 7.146, S. 76f.; LivUB 5.2638, Sp. 890-2; Toeppen, AST 1.133, S. 174; 306, S. 387; 329, S. 417; 543, S. 698. Diener des Königsberger Großschäffers (wedderlegging 1402); Lieger in Danzig, danach in Lübeck; Handel mit Flandern, Livland, Bornholm: Sattler, Handelsrechnungen, S. 108f., 113-5, 118, 122, 142, 153, 158, 180, 203, 209, 214f., 217, 225, 233f., 255f., 264f., 281, 287, 437f.; HR 1.5.169, S. 113; 461, S. 374; HR 1.6.392, S. 361; HR 2.1.492, S. 433 mit Anm. 1; 517, S. 455; HR 2.2.96, S. 97; 193, S. 157; 233, S. 191; 274, S. 217; 305, S. 242; 308, S. 246; 313, S. 249; 322, S. 266; 348, S. 282; 473, S. 393; 475, S. 394; 515, S. 439; 568, S. 477; 641, S. 532; 653, S. 550; Sarnowsky, Schuldbücher, OF 141, Nr. 393, 399, 683, 698, 704, 714, 716, 737, 750, 768, 819, 850, 855, 857, 922, 941, 976, 1010-1, 1092, 1180, 1287, 1321, 1863, 1927, 2179, 2232; OF 143, Nr. 55, 307, 358, 417, 421, 450, 541, 622, 841-9, 916, 925; GStA, OBA 3753; 7073; 7102; 12076; GStA, HA XX Urkk. Schbl. LIII, 40; LIII, 45; 65, 42-3; 65, 45; 65, 47; LIII, 52; 76, 12; 76, 14; 66, 15; Treßlerbuch, S. 349. Nicht mit dem Elbinger Ratsherrn Johan Huxer (1388-9, 1394-5, 1397-1400, 1404: Toeppen, Antiquitäten, S. 271-3; Toeppen, Kriegsbuch, S. 226f.; HR 1.4.174, S. 143; Pelech, NLR, Nr. 75; Treßlerbuch, S. 3) oder dem Lübecker Bürger Johannes Huxer (LUB 5.256 § 9, S. 265-6) identisch*
- Huczser, Tydeman *Danziger Ratsherr (1393, 1402-11, 1413, 1416, 1418) und Bürgermeister (1409, 1412); Handel mit Holland; diplomatische Tätigkeit: SS. rer. Pruss. 4, S. 313-5; Sattler, Handelsrechnungen, S. 17, 55; HR 1.4.3 §§ 23-4, S. 5; 156, S. 127; 158-61, S. 128-30; 167-8, S. 133-6; 171, S. 138f.; 176 § 12, S. 145f.; 178 § 1, S. 146; 236 IV § 9, S. 230; 290 § 9, S. 287; 429, S. 409; 656 § 3, S. 591; HR 1.5.255, S. 183; 267, S. 193; 311 § 15, S. 234; 545 § 5, S. 437; 650, S. 505; HR 1.6.118, S. 101; HR 1.8.959 § 1, S. 627; GStA, OBA 1263; Toeppen, AST 1.86, S. 124; 129, S. 171; Pelech, Pfundzollrechnungsbuch, c. 136-8, S. 178f.; c. 146, S. 181; Treßlerbuch, S. 451*

- Hudson, Wyllem *englischer Schiffer; Handel mit Bergen und England (Boston)*: PRO, E122/8/11; E122/8/6; E122/8/14; E122/8/17
- Hufe, Arnolt von der *Rigaer Bürger; Handel mit Nowgorod*: HUB 5.1074, S. 558f.
- Huffe, Lambert von der *Handel mit Flandern*: HUB 5.589, S. 297
- Huge, Johan *aus Elbing [Hans Hugo], Lübeck- und Ungarnhandel: Toeppen, Kriegsbuch, S. 270; HR 1.4.176 §§ 7, 15, S. 145f.; 177, S. 146; Sarnowsky, Schuldbücher, OF 141, Nr. 733, 773, 1151, 1208-9. Vgl. aber den gleichnamigen Hamburger: Sprandel, Pfundzollbuch (1418), S. 2, 52. Vgl. auch den gleichnamigen Lübecker: Nirrnheim, Pfundzollbuch (1399/1400), Nr. 219, S. 43; Nr. 245, S. 49; 248, S. 50. Vgl. auch den Brüsseler Johan Hüge: Sattler, Handelsrechnungen, S. 72. Vgl. auch den Amsterdamer Preußenfahrer Jan Hüge: HUB 5.1131, S. 588; HR 1.7.476, S. 288; Nirrnheim, Pfundzollbuch (1399/1400), Nr. 16, S. 6; Nr. 115, S. 24*
- Hundertmarket, Hannes *aus Danzig; Handel mit England (London)*: HUB 7.370, S. 182; S. 351 Anm. 2; PRO, E122/72/17
- Hundertpfund, Wyllem *Lynner Bürgermeister (1417) und Friedensrichter (1417, 1424); Preußenfahrer; Handel mit Bergen und England (Lynn)*: Harrod, Report, S. 139; Owen, King's Lynn, Nr. 237, S. 210; Nr. 443, S. 392; Nr. 445, S. 394; Nr. 447, S. 400f. PRO, E122/94/14; E122/94/15; E122/95/8; E122/95/12; Kunze, Hanseakten, Nr. 332 § 14, S. 272; KL/C 7/2, S. 2; CCR 1413-6, S. 449f., 452; CPR 1416-22, S. 456; CPR 1422-9, S. 567
- Hunt, Hyldebrant *aus Riga; Handel mit der Baie: Sattler, Handelsrechnungen, S. 26, 84; Lesnikov, Handelsbücher, S. 201, 309; Stieda, Veckinchusen Briefwechsel, Nr. 490, S. 477*
- Husman, Ewerd *Kampener Schiffer; Handel mit Reval, Flandern (Brügge) und England (Boston)*: HR 1.4.650, S. 588; PRO, E122/7/33; StA Reval (Tallinn), Af 4, f. 51^v, f. 52^r
- Husman, Herman *Revaler Ratsherr (1401-30): Bunge, Rathsinie, S. 56, 107. Handel mit Riga, Flandern (Brügge) und England (London)*: HUB 5.964, S. 503; HUB 6.20, S. 10; 107, S. 46-8; 293, S. 160; LivUB 4.1610, Sp. 421f.; 1677, Sp. 508f.; 1929, Sp. 834; LivUB 5.1965, Sp. 10-13; 2030, Sp. 87f.; 2216, Sp. 336f.; 2282, Sp. 432-8; 2303, Sp. 459f.; 2674, Sp. 940f.; 2698, Sp. 969f.; LivUB 6.3104, Sp. 536-8; 3106-10, Sp. 539-51; Reg. 2409, S. 110-5; LivUB 7.455, S. 312f.; 553, S. 383; LivUB 8.564, S. 336; HR 1.6.281 § 1 (6), S. 248; 357-60, S. 330f.; 365, S. 333; HR 1.7.30-1, S. 14f.; 152-3, S. 75f.; CPM 3, S. 144, 150; Stieda, Veckinchusen Briefwechsel, Nr. 465, S. 459. Nicht mit dem gleichnamigen Deventerer Bürger identisch: HR 1.4.95, S. 85

—I, Y—

- Ylhorn, Hannes *Lübecker Bürger; Handel mit Hamburg, Danzig, Flandern (Brügge) und England (Yarmouth)*: HUB 6.203, S. 109f.; HR 1.6.337 § 21, S. 315; HR 1.7.14, S. 9; HR 1.8.295 § 11, S. 205; PRO, E122/150/7; Sprandel, Pfundzollbuch (1418), S. 33; LUB 6.87, S. 131-2; Stieda, Veckinchusen Briefwechsel, Nr. 416, S. 429; StA Reval (Tallinn), Af 3, f. 8^r; Af 4, f. 17, f. 22^r
- Ylhorn, Curd *Danziger Bürger; Handel mit Danzig, Lübeck, Schweden, Bergen und Flandern (Brügge)*: HUB 6.1075, S. 599f.; HUB 7, S. 113 Anm. 2; 555, S. 276f.; Sattler, Handelsrechnungen, S. 471; HR 2.1.381 § 41, S. 284; 543 § 15, S. 478; Toeppen, AST 1.536, S. 686; Stieda, Veckinchusen Briefwechsel, Nr. 177, S. 200; 232, S. 256
- Jngemer, Claues *aus Lübeck*: HUB 7, S. 9 Anm. 2; S. 349 Anm. 1
- Jngeren, Detmer von *Hansekaufmann (Didmare van Yngare); Handel mit Schonen, Flandern (Brügge) und England (London)*: Sattler, Handelsrechnungen, S. 401, 403, 414; PRO, E122/71/16; Stieda, Veckinchusen Briefwechsel, Nr. 16, S. 20; StA Reval (Tallinn), Af 3, f. 5^r; Af 4, f. 31^r; Af 5, f. 5^r
- Jngholt, Thomas *englischer Preußenfahrer*: HUB 7.329, S. 161f.

—J—

- Jacobesson, Ditherich *Amsterdamer Bürger*; *Handel mit Hamburg*: HUB 6.685, S. 384; 904, S. 503; HR 1.8.272, S. 195; *Nirrnheim, Pfundzollbuch (1399/1400)*, Nr. 52, S. 13; Nr. 73, S. 16
- Jacobesson, Ewerd *Amsterdamer Bürgermeister (1437)*; *Handel mit Hamburg und Bergen*: HR 2.2.142, S. 125; 264, S. 210; *Nirrnheim, Pfundzollbuch (1399/1400)*, Nr. 187, S. 34
- Jacobesson, Gert *aus Enkhuizen*; *Handel mit Hamburg*: *Sprandel, Pfundzollbuch (1418)*, S. 50; *Hamburger Kämmereirechnungen 2*, S. 22
- Jacobesson, Johan *aus Danzig*; *Handel mit Reval*: HR 1.8.769 § 123, S. 484; 770 §§ 3-4, 6-14, 20-2, 25-6, 30-1, 33-5, 41-3, 50-2, 54-61, S. 486-90; HR 2.1.381 § 70, S. 286
- Jacobesson, Claues *vielleicht aus Stralsund*; *Handel mit Hamburg*: HR 1.7.580, S. 386f.; *Nirrnheim, Pfundzollbuch (1399/1400)*, Nr. 187, S. 34; *Sprandel, Pfundzollbuch (1418)*, S. 12
- Johanisson, Albrecht *Handel mit Hamburg*: HR 1.4.3 § 3, S. 4; *Nirrnheim, Pfundzollbuch (1399/1400)*, Nr. 87, S. 18
- Johanisson, Arnolt *aus Preußen*; *Handel mit England*: HUB 6.437, S. 242; *Sattler, Handelsrechnungen*, S. 77; HR 1.5.440 § 16, S. 339
- Johanisson, Bernt *Danziger Bürger*; *Handel mit Flandern und England*: HUB 6.56, S. 26; *Sattler, Handelsrechnungen*, S. 262, 293; *Sarnowsky, Schuldbücher, OF 143*, Nr. 912B; HR 1.5.440 § 8, S. 337; HR 1.6.77, S. 81; HR 2.1.381 § 17, S. 280; *StA Reval (Tallinn)*, Af 2, f. 48°. *An seinem Holk besaß der Königsberger Großschäffer 1411 ein Achtel Schiffspart (Wert 88 mr.)*: *Sattler, Handelsrechnungen*, S. 293. *Nicht mit dem Hamburger Bürger Baernt Janszone identisch*: *Nirrnheim, Pfundzollbuch (1399/1400)*, Nr. 398, S. 82; *Beilage II*, S. 87. *Auch nicht mit dem gleichnamigen Amsterdamer Schiffer identisch*: *Lesnikov, Handelsbücher*, S. 145, 195
- Johanisson, Ditherich *Handel mit Schottland*: *Sattler, Handelsrechnungen*, S. 20, 80. *Vielleicht aus Amsterdam*: HR 1.4.3 § 37, S. 5. *Vgl. aber den gleichnamigen Einwohner von 'sHertogenbosch*: *Lesnikov, Handelsbücher*, S. 372
- Johanisson, Heine *Hamburger Bürger*: HUB 6.362 § 8, S. 199; *Nirrnheim, Pfundzollbuch (1399/1400)*, Nr. 113, S. 24; *Beilage II*, S. 87
- Johanisson, Herman *aus Hamburg*: *Nirrnheim, Pfundzollbuch (1399/1400)*, Nr. 8, S. 5; Nr. 27, S. 8; *Sprandel, Pfundzollbuch (1418)*, S. 54
- Johanisson, Hyldebrant *aus Riga*; *Handel mit Riga und Flandern (Brügge)*: *Lesnikov, Handelsbücher*, S. 164f., 174, 220; *Stieda, Veckinchusen Briefwechsel*, Nr. 11, S. 11; 490, S. 477
- Johanisson, Jacub *aus Danzig*; *Handel mit Lübeck und Flandern*: *Sattler, Handelsrechnungen*, S. 163, 203-6, 386, 444; *Sarnowsky, Schuldbücher, OF 141*, Nr. 972, 993, 2344-5; *OF 143*, Nr. 311, 314, 317-8, 327; HR 1.4.160, S. 130; 640, S. 579; HR 1.8.960, S. 628. *Vgl. aber den gleichnamigen Wiborger (Vyborg/Viipur, ehem. Finland, jetzt Rußland)*; *gest. in Reval vor. ca. 1435*: HUB 6.484 § 2, S. 272; *LivUB 8.1038*, S. 643. *und den gleichnamigen, aus Brielle bzw. Rotterdam stammenden Hamburgfahrer*: *Nirrnheim, Pfundzollbuch (1399/1400)*, Nr. 1, S. 1; Nr. 171, S. 31; *Sprandel, Pfundzollbuch (1418)*, S. 51, 58
- Johanisson, Johan *aus Hamburg*; *Handel mit Reval und Flandern*: *Sattler, Handelsrechnungen*, S. 331; HR 2.1.543 § 56, S. 484; *Nirrnheim, Pfundzollbuch (1399/1400)*, Nr. 91, S. 19; Nr. 204, S. 39; *Sprandel, Pfundzollbuch (1418)*, S. 6, 50; *Stieda, Revaler Zollbücher, II*, Nr. 421, 1089. *Vielleicht aus Zierikzee*: HR 1.4.3 § 33, S. 5. *Nicht mit dem Seeräuber aus Norwich (Gft. Norfolk, England) identisch*: HR 2.1.523, S. 462; 527, S. 466
- Johanisson, Claues *aus Reval*; *Handel mit Hamburg, Holland und der Baie*: HUB 6, S. 204 Anm. 1; 507, S. 286; 545, S. 303; 814, S. 458; *LivUB 5.2691*, Sp. 963f.; 2694, Sp. 965f.; *Nirrnheim, Pfund-*

- zollbuch (1399/1400), Nr. 52, S. 13; Sprandel, Pfundzollbuch (1418), S. 17. Nicht mit dem gleichnamigen Haderslebener Bürger (LUB 5.448, S. 493-4) identisch
- Johanisson, Lambert aus Preußen; Handel mit Hamburg, England (Hull, Newcastle und Scarborough), Flandern und Holland: HUB 6.1079, S. 601f.; PRO, E122/59/26; E122/106/25; E122/134/7; Sprandel, Pfundzollbuch (1418), S. 55
- Johanisson, Mathis sein neuer Holk (120 Last, Gesamtkosten 540 mr.), an dem der Marienburger Großschäffer ein Viertel Schiffspart (Wert 135 mr.) besaß, segelte zu Pfingsten (15. Mai) 1407 aus und blieb westwert i.J. 1411: Sattler, Handelsrechnungen, S. 63
- Johanisson, Peter aus Danzig; Handel mit Reval, Preußen, Lübeck und Flandern (Brügge): HUB 5.137, S. 79; HUB 6.484 § 2, S. 272; 535 § 1, S. 299; S. 469 Anm. 1; Lesnikov, Handelsbücher, S. 344, 470; Pelech, NLR, Nr. 473; Stieda, Revaler Zollbücher, II, Nr. 187; Stieda, Veckinchusen Briefwechsel, Nr. 16, S. 21; 106-7, S. 130f.; 177, S. 195; 242, S. 267; StA Reval (Tallinn), Af 2, f. 50'; Af 3, f. 9'; Af 4, f. 32'; Af 5, f. 13'. Sein Holk (100 Last, Gesamtkosten 740 mr.), an dem der Marienburger Großschäffer ein Viertel Schiffspart (Wert 185 mr.) und (zusammen mit Tydeman Vuncke einem weiteren Achtel Schiffspart (Wert £28 gr) besaß, segelte zu Ostern 1406 aus: Sattler, Handelsrechnungen, S. 62. Auf der Brügger Messe i.J. 1411 (20. Apr.-19. Mai) zahlte der Schiffer £6 5s gr an den flämischen Lieger des Marienburger Großschäffers, was die Einkünfte aus dessen Schiffspart darstellte: Sattler, Handelsrechnungen, S. 52. Am 24. Juni 1416 segelte sein neuer Holk (200 Last), an dem der Marienburger Großschäffer ein Achtel Schiffspart (Wert 200 mr.) besaß, aus: Sattler, Handelsrechnungen, S. 61. Nicht mit dem gleichnamigen Vitalienbruder (HR 1.8.129-30, S. 86) oder dem Hamburger Schiffer (Nirrnheim, Pfundzollbuch (1399/1400), Nr. 16, S. 6; Nr. 34, S. 9; Nr. 41, S. 11; Nr. 175, S. 32; Nr. 214, S. 41; Nr. 416, S. 85; Sprandel, Pfundzollbuch (1418), S. 50) identisch
- Johanisson, Symon aus Hamburg; Nirrnheim, Pfundzollbuch (1399/1400), Nr. 375, S. 77; Sprandel, Pfundzollbuch (1418), S. 51. Vgl. jedoch den gleichnamigen Amsterdamer: HUB 6.1091, S. 606
- Johanisson, Sthein aus Norwegen: Bruns, S. 62
- Johanisson, Thomas vielleicht Bürger von Wiborg (Vyborg/Viipuri, Rußland): LivUB 8.1038, S. 643
- Johanisson, Wyllem aus Newcastle upon Tyne (ehem. Gft. Northumberland, jetzt Gft. Tyneside, England): HR 1.5.445 § 5, S. 352; 446 § 5, S. 353. Vgl. aber den gleichnamigen, aus Brielle stammenden Hamburgfahrer: Sprandel, Pfundzollbuch (1418), S. 54
- Johanisson, Wolter Handel mit der Baie: HR 2.2.6, S. 6; 131, S. 117f.
- Jordan, Heinrich Handel mit Reval: Stieda, Revaler Zollbücher, II, Nr. 1306, 2500
- Jordan, Tydeman Hansekaufmann; Handel mit England (London): PRO, E122/71/16
- Junge, Hanes vielleicht aus Elbing: Pelech, NLR, Nr. 895, 916; Pelech, Pfundzollrechnungsbuch, c. 83, S. 166; vielleicht Englandhandel HR 2.1.385 § 12, S. 300. Handel mit Reval: Stieda, Revaler Zollbücher, II, Nr. 1707, 1958. Vgl. aber den Wismarer Ratsherrn Johannes Junghe (1409-10): Crull, S. 48f. Nicht mit dem englischen Schiffer Johannes Yonge (dessen Handel mit England (London): PRO, E122/71/17) oder dem Lübecker Goldschmied Johannes Yunghen (LUB 4.530, S. 584) identisch
- Junge, Tydike Lübecker Ratsherr (1391-1408, 1416-21): Fehling, Nr. 430. Bergenfahrer; Handel mit Reval, England (Boston) und Bergen: HUB 5.779, S. 407-9; HUB 6.50, S. 21; PRO, E122/8/14; Bruns, S. 50; Stieda, Revaler Zollbücher, II, Nr. 840, 2049

—C, Cz, K—

- Kaderin, Wyllem vielleicht mit dem Engländer Willelmus Caterik identisch (dessen Handel mit England (Hull): PRO, E122/61/32 & E122/161/30)

- Kallickhorst, Laurencz *hansischer Schiffer; Handel mit England (Boston)*: PRO, E122/8/17
- Kalsouw, Curd *Hamburger Schiffer; Handel mit England (Yarmouth)*: PRO, E122/159/10. *Vielleicht auch Handel mit Flandern (Brügge) und Lübeck (schipher Kalsowe)*: LUB 6.111, S. 158-9)
- Calue, Heinrich (vom) *Lübecker Bürger*: LivUB 7.293, S. 207f.; HR 1.7.782, S. 528; HR 1.8.131, S. 87; LUB 6.146, S. 193-4; 557, S. 554; 654, S. 636-7
- Came, Johan *Handel mit Reval [Hans van Camen]*: HR 1.8.647, S. 420; *Stieda, Revaler Zollbücher, II, Nr. 45, 93, 295, 315, 1345, 2329*. Vgl. aber den *Lübecker Schonenfahrer Hans van Camen*: LUB 5.570, S. 621
- Cameritze, Rubert *englischer Preußenfahrer [Robert Caumbrigge, Cambritcze]*; *Handel mit England (Yarmouth)*: HR 1.7.517 § 6, S. 328; PRO, E122/149/36; E122/150/1 & 3
- Campe, Hannes *aus Danzig*: HUB 6, S. 521 Anm. 2. *Nicht mit dem gleichnamigen Lübecker Bergenfahrer (Brunns, S. xlv, 39) identisch*
- Campen, Wyllem (von) *aus Danzig; Handel mit England (London)*: HR 2.1.381 § 5, S. 278; PRO, E122/72/4
- Kamper, Hannes *Danziger Bürger; Handel mit Reval und Holland*: HUB 7.339, S. 166; LivUB 8.265-6, S. 152f.; *Sattler, Handelsrechnungen*, S. 220; HR 1.8.683, S. 443; 764, S. 479; 780, S. 496-8; 783, S. 498f.; *Sarnowsky, Schuldbücher, OF 143, Nr. 474*; vgl. *Pelech, NLR, Nr. 84, 989*
- Kastdorp, Ditherich *Lübecker Bürger*: LUB 5.34, S. 35-6
- Kastdorp, Gert *Danziger Ratsherr (1438)*; *Handel mit Lübeck, Flandern (Brügge) und der Baie*: HUB 7.767 § 11, S. 416f.; HR 2.2.264-5, S. 210-2; 278, S. 219; 285, S. 226f.; *Lesnikov, Handelsbücher, S. 38, 41*
- Kastdorp, Heinrich *aus Lübeck; Handel mit Danzig und England (London)*: HUB 7, S. 117 Anm. 1; PRO, E122/76/32; *Stieda, Veckinchusen Briefwechsel, Nr. 232, S. 256*. *Nicht mit dem vor dem 15. Juni 1418 gest. Revaler Hintze Casdorp identisch*: LivUB 5.2250, Sp. 386
- Castlaker, Rubert *Engländer; Handel mit Bergen und England (Newcastle)*: PRO, E122/106/40 & 42
- Keding, Erik *Danziger Bürger; Handel mit Reval, Schottland und Flandern*: HUB 6.187, S. 99f.; 202, S. 109; 288, S. 158; 371, S. 203f.; 538, S. 300f.; HUB 7.270, S. 134; 704 § 8, S. 357; HR 2.1.40, S. 28f.; 381 § 81, S. 287
- Keyser, Hannes *Zierikzee (Prov. Zeeland, Holland) (Schiff: Marienknyght de Cirice)*; *Handel mit England (Yarmouth)*: PRO, E122/150/1 & 3; *Lesnikov, Handelsbücher, S. 156*
- Keyser, Jacob *aus Zierikzee (Prov. Zeeland, Holland)*; *sein Holk (130 Last, Gesamtkosten 730 mr.), an dem der Marienburger Großschäffer ein Viertel Schiffspart (Wert 182½ mr) besaß, selgelte zu Pfingsten 1411 aus und ging vor Friesland i.J. 1411 unter: Sattler, Handelsrechnungen, S. 64*
- Kemant, Lyffryd *von der aus Thorn (Altstadt), Handel mit Lübeck*: *Sarnowsky, Schuldbücher, OF 141, Nr. 776*; OF 143, Nr. 111
- Kenczeler, Jon *aus Lübeck; Handel mit Dänemark und Stockholm*: HUB 7.438, S. 225 mit Anm. 1; S. 233 Anm. 2. *Nicht mit dem Engländer Johannes Cancelere (Caunceler) identisch*: CCR 1422-9, S. 334 (*dessen Handel mit England (Ipswich)*: PRO, E122/51/40)
- Kenhorst, Ewerd *aus Danzig*: HUB 6.405, S. 225; 484 § 2-3, S. 272f.; HR 2.1.543 § 16, S. 479
- Kerkhoff, Laurencz *wohl aus Riga*: HUB 6.93, S. 41
- Kersten, Clauues *vielleicht aus Hamburg; Sprandel, Pfundzollbuch (1418), S. 83*; *Stieda, Veckinchusen Briefwechsel, Nr. 354, S. 372*; 397, S. 410

- Keseling, Heinrich *wohl nicht mit dem Königsberger Ratsherrn (1388) und Bürgermeister (1384-5, 1402, 1404) identisch: Krollmann, S. 23-4; UB Königsberg 101, S. 97-9; 102, S. 99f; 128, S. 122; HR 1.7.278 § 2, S. 157*
- Kylby, Ryschart *Engländer; Handel mit England (Scarborough): PRO, E122/134/7*
- Kyle, Marquart *vom wohl mit dem 1408-10 amtierenden Lübecker Rats- und Weddeherrn Marquard von dem Kyle identisch: Fehling, Nr. 460. Handel mit Reval: LUB 5.391, S. 433-4; 663, S. 751-2; 672, S. 762-4; LUB 6.396 § 10, S. 421; Stieda, Revaler Zollbücher, II, Nr. 2282*
- Kynast, Schiffer, *Handel mit Gotland: Treßlerbuch, S. 393*
- Kindeman, Heinrich *Handel mit Livland: HR 1.6.76, S. 80*
- Kint, Jon *Londoner Bürger und cordwainer (Korduanlederhändler): CCR 1405-9, S. 355; CCR 1409-13, S. 203, 429. Vgl. aber den Londoner couper (Faßbinder) John Kent: CCR 1399-1402, S. 408*
- Kysow, Hennynck *wohl aus Danzig: HUB 6.538, S. 300f.*
- Clauesson, Heinrich *Handel mit Hamburg: Sprandel, Pfundzollbuch (1418), S. 11*
- Clauesson, Jacub *Handel mit Hamburg: Nirrnheim, Pfundzollbuch (1399/1400), Nr. 71, S. 16; Nr. 267, S. 54*
- Clauesson, Johan *Hamburger Bürger: HUB 6.362 § 6, S. 198; Nirrnheim, Pfundzollbuch (1399/1400), Nr. 40, S. 10; Nr. 50, S. 13; Nr. 89, S. 19; Nr. 113, S. 24. Vgl. aber den gleichnamigen, aus Monnikendam stammenden Schiffer und Hamburgfahrer: Nirrnheim, Pfundzollbuch (1399/1400), Nr. 6, S. 4; Nr. 243, S. 48; Nr. 246, S. 50*
- Clauesson, Peter *Handel mit Hamburg: Nirrnheim, Pfundzollbuch (1399/1400), Nr. 62, S. 15; Nr. 149, S. 28; Sprandel, Pfundzollbuch (1418), S. 1, 13, 57, 59*
- Clauesson, Symon *Handel mit Hamburg: Nirrnheim, Pfundzollbuch (1399/1400), Nr. 11, S. 5; Nr. 89, S. 19; Nr. 204, S. 39*
- Cley, Rubert *Londoner Bürger und draper (Tuchhersteller bzw. -händler); Handel mit England (Hull und Yarmouth): CCR 1405-9, S. 139; PRO, E122/61/32 & E122/161/30; E122/149/36*
- Cley, Thomas *Schiffer (la Katerine von Yarmouth): CCR 1402-5, S. 199*
- Cleinemeister, Herman *Danziger Ratsherr (1410-1); Handel mit Schweden (Stockholm): SS. rer. Pruss. 4, S. 314; HR 1.6.2, S. 2; HR 2.1, S. 406 Anm. 3; Pelech, Pfundzollrechnungsbuch, c. 61, S. 159*
- Clerk, Wyllem *Kaufmann aus Newcastle; Handel mit England (Newcastle und Hull): CCR 1416-22, S. 170; PRO, E122/106/22; E122/138/21; E122/159/11. Vgl. aber den gleichnamigen Londoner Bürger und coteller (Messermacher): CCR 1399-1402, S. 400; CCR 1402-5, S. 325; CCR 1409-13, S. 427. Vgl. auch den gleichnamigen Londoner Bürger und skinner (Kürschner): CCR 1422-9, S. 335; CCR 1429-35, S. 224. Vgl. auch den wohl aus Dunwich (Gft. Norfolk) stammenden William Clerk: CCR 1405-9, S. 337. Nicht mit dem gleichnamigen Bristoler Schiffseigentümer identisch: CPR 1405-8, S. 58*
- Clest, Fycke *wohl Hansekaufmann; Handel mit England (London): PRO, E122/72/17*
- Clot, Heinrich *Hansekaufmann; Handel mit England (Boston): PRO, E122/8/8*
- Clunder, Hannes *aus Reval; Handel mit Wiborg (Vyborg/Viipuri, Rußland) und Narwa: LivUB 8.8, S. 7f.; 415-6, S. 241-3*
- Cluuer, Heinrich *Danziger Bürger; Handel mit Holland, Flandern und England: HUB 6.1079, S. 601f.; HUB 7.767 § 36, S. 434; HR 2.1.397 § 1, S. 322; HR 2.2.92 § 2, S. 93*
- Cluuer, Ludike *Danziger Bürger; Handel mit Bergen, Bordeaux und der Baie; gest. VII.1140: HUB 6.839, S. 468f.; 1029, S. 575f.; HUB 7.767 §§ 1, 7, 11, S. 405, 412, 417; S. 405 Anm. 1; HR 2.1.381 §§ 34, 38, S. 282f.*

- Cluuer, Tydeman *Danziger Bürger*: HR 2.1.381 § 23, S. 280f.
- Knalle, Haken *Danziger Bürger*; *Handel mit der Baie*: HUB 6.484 § 1-3, S. 272f.; HUB 7.767 § 10, S. 415; *Sattler, Handelsrechnungen*, S. 498
- Cnaphthun, Wyllem *aus Norwich* (Gft. Norfolk); *Handel mit England (London)*: PRO, E122/203/1; CPR 1422-9, S. 438
- Cnyper, [Hannes] *Schiffer*; *Handel mit Gotland*: *Treßlerbuch*, S. 424
- Cnoff, Curd *Danziger Bürger*; *Handel mit Lübeck*: HUB 7.8, S. 4f.; 215, S. 106; 260, S. 129. Vgl. *aber den Thorner (Altstadt) Schöffjen (1412-3)* (Kaczmarczyk, *Liber Scabinorum*, S. 151, 157) und *Ratsherrn Conrad Knoff/Knour (1435-39)*: *Prätorius, Ehrentempel*, S. 20; Czaja, *Urządnicy miejscy Torunia*, Nr. 522, 310
- Cnoke, Rychart *aus Danzig*; *sein u.a. mit 20 Last Korn des Marienburger Großschäffers beladenes Schiff, an dem der Marienburger Großschäffer ein Viertel Schiffspart (Wert 130 mr ½ f.) besaß, ging i.J. 1408 bei der Fahrt nach Flandern unter*: *Sattler, Handelsrechnungen*, S. 55, 62, 96
- Cnop, Curd *Handel mit Hamburg*: *Nirrnheim, Pfundzollbuch (1399/1400)*, Nr. 175, S. 32
- Koch, Lambert *Wismarer Ratsherr (1409-10)*: *Crull*, S. 48f.
- Cock, Hannes *Londoner grocer (Gewürz- und Färbemittelhändler) (Johannes Cocke)*; *Handel mit England (London)*: PRO, E122/77/1. Vgl. *aber Johannes Cook (dessen Handel mit England (Lynn): PRO, E122/94/14)*. Wohl nicht mit dem gleichnamigen niederländischen Schiffer (Schiff: *Mariship de Fleardyng*) (dessen Handel mit England (Yarmouth): PRO, E122/149/27) oder dem früheren Revalfahrer (Stieda, *Revaler Zollbücher, II*, Nr. 198) identisch
- Kog, Clauues *aus Danzig*; *Handel mit England und La Rochelle*: HUB 7.370, S. 182; 767 § 63, S. 448
- Koken, Curd von *aus Åbo (Turku, Finland)*: LivUB 7.762, S. 539
- Kokerim, Heinrich *wohl mit dem Engländer Heinrich Kockram identisch*; *Handel mit Schottland*: *Sattler, Handelsrechnungen*, S. 28, 80
- Colbergk, Herman *Bürgermeister von Danzig*: HUB 5.643, S. 332; LivUB 4.1459, Sp. 185-9; *Sattler, Handelsrechnungen*, S. 211; HR 1.5.224, S. 153; Sarnowsky, *Schuldbücher, OF 143*, Nr. 383. Vgl. *aber den Thorner Bürger Hermann Colberg*: LivUB 6, Reg. 1977d, S. 91; *Sattler, Handelsrechnungen*, S. 188, 307; HR 1.5.241 § 16, S. 172; Sarnowsky, *Schuldbücher, OF 143*, Nr. 140
- Cole, Jacub *aus Elbing*: *Toeppen, Kriegsbuch*, S. 235f., 242, 269, 271. Vielleicht als Schiffer *Handel mit England (Boston)*: PRO, E122/7/30A
- Koler, Niclus *Kulmer Ratsherr (1432, 1434)*: HR 2.1.108, S. 73; 380, S. 276
- Colhaze, Hannes *vielleicht (als Schiffer) Handel mit Riga und Brügge*: *Lesnikov, Handelsbücher*, S. 359, 377; *Stieda, Veckinchusen Briefwechsel*, Nr. 62, S. 76
- Colke, Rutger *vom vgl. Sattler, Handelsrechnungen*, S. 309
- Kollen, Herman von *Hansekaufmann (Herman von Coleyn)*; *Handel mit England (London)*: HUB 7.252, S. 124 mit Anm. 1; 367, S. 181; PRO, E122/76/32
- Colman, Jon *Einwohner von London*; *gest. vor 6. März 1415*: LBI, S. 82, 84. Vgl. *aber den 1428 gest. Lübecker Ratsherrn Johann Kollmann (1414-6)*: *Fehling*, Nr. 492; LUB 6.387, S. 412. Nicht mit dem 1454 gestorbenen, gleichnamigen Lübecker Ratsherrn (*Fehling*, Nr. 512; *Stieda, Veckinchusen Briefwechsel*, Nr. 424, S. 432) identisch
- Colner, Johan *Danziger Ratsherr (1415)*: *SS. rer. Pruss. 4*, S. 315. *Handel mit Pleskow und England (London)*: LivUB 4.1954, Sp. 873; *Sattler, Handelsrechnungen*, S. 120; HR 1.8.1165 § 3, S. 747; PRO, E122/72/17. Vgl. *aber den Elbinger Hannus Colner*: *Toeppen, Kriegsbuch*, S. 270
- Colner, Tydeman *Danziger Schiffer*; *Handel mit England (Lynn)*: PRO, E122/94/16

- Coluill, Johan Lynner Bürger: Owen, King's Lynn, Nr. 409, S. 365. Vgl. aber den Londoner Bürger und stockfishmonger (Stockfischhändler) John Colvil (Colwell): CCR 1405-9, S. 234; CPM 4, S. 260. Wohl nicht mit dem gleichnamigen Londoner gentleman identisch: CPR 1429-36, S. 7
- Koning, Jacub aus Elbing: HUB 6.286, S. 156f.
- Konigesberg, Heinrich aus Preußen: HUB 7.767 § 86, S. 453. Vielleicht Marienwerderer Ratsherr (1397): GStA, HA XX Urkk. Schbl. L, 26
- Konisberg, Hannes vielleicht mit dem Kneiphofer Ratsherrn Johan Koningsberg (1440) identisch: HR 2.2.375, S. 299
- Konow, Hannes vielleicht mit dem Kölner Johannes Conhowe identisch (dessen Handel mit England (London): PRO, E122/72/17)
- Coplouw, Bernt vielleicht aus Danzig; Handel mit England (London): HR 1.8.785, S. 500; PRO, E122/76/32. Vgl. aber den gleichnamigen Rostocker: HR 2.1.543 § 5, S. 477
- Copperode, Ewerd (von) wohl Danziger Bürger: HUB 6.151, S. 69f.
- Coppersleger, Andreues Revaler Bürger: LivUB 4.1596, Sp. 379f.
- Coppinsson, Wyllem vielleicht mit dem gleichnamigen niederländischen Schiffer (Schiff: Goddisknyght de Seland) identisch (dessen Handel mit England (Newcastle): PRO, E122/106/3 & 30, E122/215/11). Vgl. aber den gleichnamigen niederländischen Schiffer (Schiff: Seintmariship de Newehaven; dessen Handel mit England (Ipswich): PRO, E122/193/33)
- Corn, Heine Danziger Schiffer (Schiffe: Marienship de Dansk; Christofore de Dansk); Handel mit England (Yarmouth): PRO, E122/150/1 & 3
- Korner, Hannes aus Preußen; Handel mit Holland: HUB 7, S. 166 Anm. 3
- Korner, Peter Diener des Marienburger Großschäffers, Lieger in Elbing und Danzig, Handel mit Flandern: Sattler, Handelsrechnungen, S. 12-6, 19f., 22, 24-6, 28, 32, 37f., 40-2, 44f., 56, 61, 90; HR 1.4.398 § 5, S. 380; Treßlerbuch, S. 153, 266, 281, 295, 296, 310-1, 350, 398, 447, 512, 552-3
- Coste, Wyllem Londoner Bürger und grocer (Gewürz- und Färbemittelhändler): CCR 1399-1402, S. 577; CPR 1399-1401, S. 404; CPR 1429-36, S. 160
- Koster, Hannes vgl. HR 1.7.182 § 34, S. 93
- Kostin, Wyllem Lynner Bürger: Owen, King's Lynn, Nr. 364, S. 286
- Kot, Gert Wismarer Bürger und Auslieger: HUB 6.868, S. 479; HR 1.8.779, S. 496
- Kot, Lodewich Danziger Bürger: HUB 7, S. 11 Anm. 3; 648, S. 326, HR 2.1.543 § 34, S. 481
- Cotman, Herman Danziger Bürger: HUB 5.1079, S. 561; LivUB 4.1923, Sp. 826f.
- Cottene, Jon aus London: CCR 1399-1402, S. 556; CCR 1409-13, S. 324; CPR 1413-6, S. 316. Vgl. aber den gleichnamigen Bristolser Kaufmann CCR 1413-6, S. 6
- Koüffman, Hannes vielleicht mit dem Revaler Hannos Coepman identisch: LivUB 5.2324, Sp. 480-2
- Crabouw, Johan Danziger Schiffer (Johannes Crabo, Crabhowe; Schiff: Maryknyght de Dansk); Handel mit England (Yarmouth und Lynn): PRO, E122/149/27; E122/150/2; E122/94/14
- Kragenschos, Laurencz Bürgermeister von Wisby: HUB 7.765, S. 401
- Krakow, Hannes Hansekaufmann (Johannes Crakeowe); Handel mit England (Boston): PRO, E122/8/1; E122/8/6; E122/8/8
- Cranc, Hanneke Hamburger Bürger (Johan Krans, Krens): HUB 6.164 § 1, S. 81; 362 § 1, S. 197; Nirrheim, Pfundzollbuch (1399/1400), Nr. 212, S. 41; Nr. 355, S. 73; Nr. 396, S. 81
- Kranley, Johan Engländer; vielleicht aus Hartlepole (ehem. Gft. Durham, jetzt Gft. Cleveland); Handel mit England (Yarmouth): PRO, E122/149/36; E122/150/8; CPR 1401-5, S. 280

- Kreydorn, Thomas *Engländer (Thomas Crathorne); Handel mit England (Hull): PRO, E122/61/32 & E122/161/30*
- Cremer, Heinrich *Danziger Bürger; Handel mit Schweden und Dänemark: HUB 6.914, S. 509; HR 2.1.381 § 36, S. 282; Lesnikov, Handelsbücher, S. 115*
- Crok, Jacob *aus Hamburg; Nirrnheim, Pfundzollbuch (1399/1400), Nr. 256, S. 52; Nr. 261, S. 52*
- Crolow, Johannes *Bürger und Protonotar von Danzig; Bakkalaureatus im kanonischen Recht; diplomatische Tätigkeit: HUB 5.774, S. 404; 830, S. 430-2; 916, S. 479-82; 981, S. 510f.; LivUB 4.1746, Sp. 605-9; 1772, Sp. 638-42; 1833, Sp. 715f.; HR 1.5.382-4, S. 282f.; 460, S. 373f.; 487 § 10, S. 397; 502, S. 406; 526, S. 422f.; 537, S. 430; 576 § 10, S. 455; 579 § 16, S. 458; 620, S. 479; 633, S. 491; 638, S. 492; 655 §§ 12, 14-5, 17, S. 510f.; 657, S. 513; 674 § 25, S. 531; 705, S. 546; HR 1.6.124, S. 108; 137 §§ 10, 27, S. 115; HR 1.7.278 § 2, S. 158; HR 1.8.666, S. 431; 1009, S. 655; GStA, HA XX Urkk. Schbl. 64, 27; Toeppen, AST 1.203, S. 258*
- Cropelin, Heinrich *Lübecker Ratsherr (1410-4) und Weddeherr (1411-3): Fehling, Nr. 477*
- Crosse, Mathis *wohl Hansekaufmann; Handel mit England (London): PRO, E122/71/17*
- Crouwel, Peter *Danziger Ratsherr (1418-22); gest. 1422: SS. rer. Pruss. 4, S. 315-6; HUB 6.60, S. 28f.; LivUB 5.2691, Sp. 963f.*
- Cruckeman, Johan *Danziger Ratsherr (1401, 1403, 1407-8, 1410, 1417-22); gest. 1422: SS. rer. Pruss. 4, S. 313-6. Handel mit Bergen, Lübeck, Flandern (Brügge), England und der Baie; Haus in der Danziger Brotbänkengasse (Rechtstadt): HUB 5.360, S. 182; 1094, S. 570f.; HUB 7.767 §§ 11, 29, S. 417, 432; S. 444 Anm. 2; Toeppen, Kriegsbuch, S. 247; HR 1.5.31 § 1, S. 22; GStA, OBA 1390; GStA, HA XX Urkk. Schbl. XLI, 6; XLI, 23; XLI, 35; Krüger, S. 176, 178; StA Reval (Tallinn), Af 4, f. 26'; Sarnowsky, Schuldbücher, OF 141, Nr. 727, 771, 792, 948*
- Crudener, Clauues *vielleicht Krämer aus Marienburg: Sattler, Handelsrechnungen, S. 311*
- Cruger, Detleff *vgl. Sattler, Handelsrechnungen, S. 83*
- Cruger, Hannes *Rostocker Ratsherr (1436): HR 2.1, S. 474 Anm. 2*
- Cruger, Claues *Krämer aus Elbing: Sattler, Handelsrechnungen, S. 38, 220, 222f.; Sarnowsky, Schuldbücher, OF 143, Nr. 476. Vielleicht Handel mit Hamburg: Sprandel, Pfundzollbuch (1418), S. 83*
- Crul, Jacob *aus Königsberg: UB Königsberg 128, S. 119-22*
- Crumfus, Heinrich *Lübecker Bürger; Handel mit Flandern (Brügge): HUB 7, S. 43 Anm. 2; HR 1.6.248 § 3, S. 184; 337 §§ 21-2, S. 315f.; Lesnikov, Handelsbücher, S. 146, 160, 194, 201, 217, 224, 248; LUB 5.256 § 9, S. 265-6; 352, S. 382; 444, S. 487; 487, S. 528-9; 518, S. 563; LUB 6.279, S. 314; 323, S. 349f.; 404, S. 429; 520, S. 521f.; 681, S. 661*
- Cruse, Heinrich *wohl aus Rostock; Handel mit Bergen, England (Southampton) und Flandern: HUB 5.456, S. 237; HUB 7, S. 56 Anm. 1; PRO, E122/139/3, E122/139/4 & E122/139/9*
- Cruse, Claues *Elbinger Ratsherr (1410-1, 1413-5) Vogt (1410) und Bürgermeister (1412, 1417) [Claus Krosse, von Crossin]: Toeppen, Antiquitäten, S. 275f.; Toeppen, Kriegsbuch, S. 270. Nicht mit dem Lübecker Nicolaus Cruzen (LUB 6.775, S. 749) identisch*
- Cruse, Peter *aus Danzig; Handel mit Schweden: HR 2.1.381 § 37, S. 283. Nicht mit dem gleichnamigen Hamburger (Sprandel, Pfundzollbuch (1418), S. 8) oder dem gleichnamigen niederländischen Schiffer (dessen Handel mit England (Yarmouth): PRO, E122/151/21) identisch*
- Crussow, Stheffen *Magdeburger Bürger: HR 1.8.599, S. 388*
- Cuburck, Peter *Hansekaufmann; Handel mit England (Scarborough): PRO, E122/134/7*
- Cule, Johan *aus Preußen; Handel mit Reval, Lübeck, Flandern (Brügge), Lissabon und der Baie: HUB 7.70, S. 37; S. 90 Anm. 1; 241, S. 118f.; S. 265 Anm. 3; 767 § 3, 6, 18, 120, 127, S. 408, 411, 422, 459, 462; S. 444 Anm. 2-3; S. 460 Anm. 2; Lesnikov, Handelsbücher, S. 216, 231, 256, 265, 295;*

- LUB 6.299, S. 329-31; *Stieda, Revaler Zollbücher, II, Nr. 278, 350, 984, 1056, 2080, 2088, 2205, 2538, 2595, 2649; StA Reval (Tallinn), Af 4, f. 21'*
- Cule, Peter *hansischer Schiffer; Handel mit England (Boston): PRO, E122/8/11. Vgl. aber den Niederländer Peter Cole (dessen Handel mit England (London): PRO, E122/72/17)*
- Culle, Tydike *hansischer Schiffer; Handel mit Schonen und England (Boston): HUB 5.621 § 2, S. 322; 715, S. 369; PRO, E122/8/2; E122/8/6*
- Cullert, Stieffen *aus Danzig; Handel mit Wilna: HUB 6.915, S. 509f.; HUB 7, S. 427 Anm. 2*
- Cune, Claues *Revaler Bürger; Englandfahrer (Lynn): HUB 6.1061b, S. 591f.; HUB 7, S. 51 Anm. 1*
- Cunst, Heinrich *Danziger Schiffer (Schiff: Maryknyght de Dansk); Handel mit England (Hull, Lynn und Boston): Sattler, Handelsrechnungen, S. 87; PRO, E122/59/25; E122/59/26; E122/94/14; E122/94/16; E122/7/21 & E122/7/22*
- Curdes, Hannes *aus Danzig (Hans Courte); Handel mit England (Hull): PRO, E122/61/32 & E122/161/30*
- Curdes, Herman *wohl aus Riga; Baienhandel: HUB 5.1047, S. 542f.*
- Curdes, Claues *hansischer Schiffer (Clays Courte); Handel mit England (London): HR 1.5.241 §§ 10-1, S. 172; 245 § 3, S. 176; 247 § 7, S. 178; 260 § 10, S. 189; 302 §§ 6-7, 14, S. 221; 308 § 2, S. 226; § 25 (10), S. 228; PRO, E122/72/4; E122/76/32*
- Cure, Hannes *Lübecker Bürger: HUB 7.596, S. 297f.*
- Kuweyde, Sweder *wohl Dorpater Ratsherr; Handel mit Rußland: HR 1.4.23, S. 17; Sattler, Handelsrechnungen, S. 28, 80*
- Czabel, Hanes *Danziger Schiffer; sein Holk (110 Last, Gesamtkosten 552 mr.), an dem der Königsberger und der Marienburger Großschäffer je ein Viertel Schiffspart (Wert 138 mr.) besaßen, lief zu Ostern 1408 vom Stapel und ging i.J. 1410 im Westen unter; Handel mit Flandern: Sattler, Handelsrechnungen, S. 63, 293, 465*
- Czander, Georgen *Schiffer (Weichselfahrer) aus Thorn (Altstadt): Sarnowsky, Schuldbücher, OF 141, Nr. 51, 572*
- L—
- Lambertson, Gyssebrecht *Danziger Bürger; Handel mit Flandern und Bordeaux: HUB 6.839, S. 468f.; 962, S. 534f.; 982, S. 546*
- Lambing, Lubert *aus Preußen; Handel mit Flandern: HUB 7, S. 9 Anm. 1; 759 § 10, S. 398; 767 §§ 81, 98, 102, S. 452, 455, 456*
- Lamside, Elar *(in englischen Quellen: Hillar Lamshed, Lambeshead, Lambeshovede, Lambesheind) Danziger Bürger; Handel mit England (Boston), Flandern (Brügge) und La Rochelle: HR 1.7.332, S. 191; 335-7, S. 192-4; 339, S. 194f.; 423, S. 254f.; 484, S. 293f.; 492, S. 306-8; 800 §§ 16, 18, 22, S. 544-7; HR 1.8.59 § 25, S. 46; PRO, E122/7/30; E122/7/24; E122/7/21 & 22; E122/7/30A*
- Lange, Andreues *Handel mit Preußen und England (Hull): PRO, E122/59/25*
- Lange, Gert *aus Danzig; Handel mit England (Boston): Sattler, Handelsrechnungen, S. 310f.; PRO, E122/8/2; E122/8/6*
- Lange, Hannes *preußischer Schiffer; Reval-, England- und Flandernhandel: Sattler, Handelsrechnungen, S. 428f. (1392); HUB 6.880, S. 486; HUB 7.21, S. 10; 31, S. 14f.; S. 307 Anm. 1; Stieda, Revaler Zollbücher, II, Nr. 1673, 2264, 2352, 2651; Treßlerbuch, S. 156; vielleicht auch HR 2.1.543 § 55, S. S. 483f. (1430); HUB 7.767 § 88, S. 454 (1438). Nicht mit dem Konitzer Tuchhändler (Sattler, Handelsrechnungen, S. 45, 93), dem Elbinger Tuchhändler (Sattler, Handelsrechnungen,*

- S. 217; dessen Ungarnhandel: Sarnowsky, Schuldbücher, OF 141, Nr. 1153, 1209; OF 143, Nr. 446, 945-7), dem Braunsberger Ratsherrn (1424-7: HR 1.7.713, S. 479; HR 1.8.185, S. 133; 237, S. 170) und Vogt der preußischen Städte auf Schonen (HUB 7.609, S. 303; S. 306 Anm. 1), dem vor 1413 gest. Thorner (Altstadt) Schöffen (1406, 1409-10: Kaczmarczyk, Liber Scabinorum, S. 105, 130, 138; Czaja, Urzędnicy mięjscy Torunia, Nr. 499), dem Lüneburger Ratsherrn (1375-6, 1380, 1387, 1389, 1397: HR 1.8.936, S. 608; 938, S. 610; LUB 4.269, S. 288-91; 284, S. 304f.; 466, S. 513f.; 479, S. 524f.; 663, S. 753f.), dem 1385 verstorbenen Lübecker Ratsherrn (Fehling, Nr. 401), dem gleichnamigen, 1415 verstorbenen Lübecker Ratsherrn und Bürgermeister (Fehling, Nr. 447; HR 1.4.656 § 8, S. 592 [Johannes Lange mit dem crummen vûte]; HUB 7, S. 233 Anm. 2; Lesnikov, Handelsbücher, S. 342) oder dem gleichnamigen, vor dem 23. Mai 1423 gest. Lübecker Bürger und Bergenfahrer (LUB 6.109, S. 155f.; 520, S. 521f.; 680, S. 660; 798, S. 779f.; Bruns, S. 44, 51, 53) identisch
- Lange, Heinrich Danziger Schiffer (Schiff: Crusebergh de Dansk); Handel mit Reval, Narwa, England (Scarborough und London, vielleicht auch Sandwich) und Flandern: HUB 7.482, S. 246; 696, S. 352; HR 1.4.22 § 12, S. 16; Sattler, Handelsrechnungen, S. 30, 81, 378; HR 2.1.543 § 25, S. 480; PRO, E122/134/7; E122/76/32; E122/127/1; Stieda, Revaler Zollbücher, II, Nr. 2317. Nicht mit dem gleichnamigen Elbinger Fuhrmann (Pelech, NLR, Nr. 837, 1019, 1021, 1036-7, 1039, 1061, 1119, 1139) oder dem Lübecker Ratsdiener (LUB 5.89, S. 86; vgl. LUB 6.301, S. 331-3) identisch.
- Lange, Herman Lübecker Bergenfahrer: HUB 6.24, S. 12; 50, S. 21; HR 1.4.186 § 13, S. 160; Bruns, S. 75f. Vgl. den Bergener Hermannus Lange (HUB 7.704 § 9, S. 357) und den Hamburger Ratsherrn Herman Lange (1402, 1408, 1410: HR 1.5.77, S. 55; 520, S. 417; 705, S. 546; LUB 5.645, S. 731-3; LUB 6.785, S. 767; Lappenberg, Tratzigers Chronica, S. 132). Nicht mit dem Elbinger Fuhrmann und Stadtwieger Herman Lange (Toeppen, Kriegsbuch, S. 273; Pelech, NLR, Nr. 662, 770, 979, 982-3, 1005, 1261, 1265, 1356, 1510; dessen Ungarnhandel: Sarnowsky, Schuldbücher, OF 141, Nr. 1153) oder dem 1387 verstorbenen Lübecker Ratsherrn Herman Lange (Fehling, Nr. 408) identisch
- Lange, Clauues Hamburger Bürger: HUB 6.763, S. 431; Nirrnheim, Pfundzollbuch (1399/1400), Nr. 41, S. 11. Vgl. aber den Elbinger Ratsherrn (1423-8, 1430, 1432-6, 1438, 1441-3) Nikolaus [Niclos] Lange (Toeppen, Antiquitäten, S. 277-80; Toeppen, Kriegsbuch, S. 256, 271; Pelech, NLR, Nr. 1295, 1423, 1453, 1473, 1481; HR 2.1.240, S. 159) und den Lübecker Bürger Nicolaus Langhen (LUB 4.225, S. 235f.; 612, S. 683f.)
- Lange, Lorencz Hansekaufmann; Handel mit England (London): PRO, E122/72/17
- Lange, Otthe Handel mit Flandern und Bergen: HUB 5.727, S. 378f.; 737, S. 386
- Lange, Peter Braunsberger Ratsherr (1409): HR 1.5.579, S. 456; 650, S. 505. Nicht mit dem gleichnamigen Elbinger (dessen Handel mit England (Hull) und Flandern: Toeppen, Kriegsbuch, S. 272; Sattler, Handelsrechnungen, S. 330; PRO, E122/159/11), mit dem gleichnamigen Königsberger Ratsherrn (1434-52: Krollmann, S. 30-2; HR 2.2.98, S. 99; 214, S. 171; 305, S. 242; 320, S. 262; 375, S. 299; 478, S. 398; 527, S. 448; GStA, OBA 7266; GStA, OF 17, S. 746) oder mit dem gleichnamigen Wismarer Ratsherrn (1441) (HR 2.2.522, S. 446) identisch
- Lauenem, Jon Engländer (Johannes Lavenham) aus der Gft. Essex; Handel mit England (Ipswich): CCR 1402-5, S. 113; CPR 1405-8, S. 130; PRO, E122/51/27
- Laurenczson, Oleff aus Stockholm: LivUB 8.716, S. 420
- Lemen, Johan von aus Hamburg; Handel mit Hamburg und Flandern: HUB 5.593 § 11, S. 305; StA Reval (Tallinn), Af 2, f. 40', f. 43', f. 58', f. 66'
- Lemensich, Ludeke Rigaer Bürger: HUB 6.742, S. 419; LivUB 7.726, S. 517
- Lementsson, Coppin Handel mit Flandern: Sattler, Handelsrechnungen, S. 485

- Lempson, Ditherich *vielleicht mit dem gleichnamigen niederländischen Schiffer identisch (dessen Handel mit England (Yarmouth): PRO, E122/150/7)*
- Lenczendig, Godike *aus Reval; Handel mit Reval: HUB 5, S. 76 Anm. 2; HUB 6.852, S. 473 mit Anm. 2; LivUB 8.176, S. 108; 349, S. 203. Vgl. HUB 7.668, S. 336; Stieda, Revaler Zollbücher, II, Nr. 932. Vgl. aber den Danziger Bürger Gotschalk Lense dik Treßlerbuch, S. 331 (dessen Englandhandel: HR 1.5.436, S. 334)*
- Lene, Jon von dem *wohl Hansekaufmann, Handel mit England (Newcastle und London): PRO, E122/106/22; E122/71/16*
- Letzkow, Conrat *Danziger Ratsherr (1395, 1399-1400, 1403-1410) und Bürgermeister (1406-8, 1410-1); diplomatische Tätigkeit; gest. vor dem 9. Jan. 1424: SS. rer. Pruss. 4, S. 313f.; Toeppen, Kriegsbuch, S. 247; HR 1.4.516 § 8, S. 474; HR 1.5.197, S. 132f.; 241 § 17, S. 172; 245 §§ 4, 7, S. 176f.; 247 § 2, S. 178; 311 § 15, S. 234; 377, S. 280; 422-5, S. 324f.; 462 § 4, S. 376; 504-5, S. 407-9; 534 § 3, S. 428; 544 § 7, S. 436; 545 §§ 4, 11, S. 437f.; HR 1.7.278 § 2, S. 157; HR 1.8.1035-6, S. 671; 1050, S. 677; HR 2.1.4 § 7 (2), S. 4f.; Toeppen, AST 1.105, S. 153; 132-3, S. 173f.; 143, S. 184; AST 4.86, S. ; Weise 1.52, S. 58; GStA, OBA 961; 1263; 1390; 1419; 1435; 1461; 4231; 4506; GStA, HA XX Urkk. Schbl. XLI, 5; Pelech, NLR, Nr. 766; Treßlerbuch, S. 422, 425, 434, 435, 449, 521, 585, 589, 592*
- Letzkow, Peter *aus Preußen: HUB 7, S. 444 Anm. 2*
- Leuwe, Hannes *vielleicht aus Wisby: HUB 5.402, S. 204f.; HUB 6.1077, S. 601. Vgl. Sattler, Handelsrechnungen, S. 245. Wohl nicht mit dem niederländischen Schiffer Johan Lewe (Schiff: Pasdaghe de Skyddam) identisch (dessen Handel mit England (Hull): PRO, E122/60/2)*
- Leuwerthun, Rytschart *Engländer (Ricardus Leverton); Handel mit England (Boston): PRO, E122/8/25*
- Lydelthun, Thomas *wohl aus London: CCR 1409-13, S. 87; CCR 1413-6, S. 431*
- Lindenow, Heinrich *aus Elbing: Toeppen, Kriegsbuch, S. 271*
- Lyppe, Tydeman von der *Danziger Bürger; Handel mit Åbo: HUB 5.1010, S. 524. Nicht mit dem vor 1411 gestorbenen Lübecker Tidemann de Lippe (LUB 5.355, S. 393) identisch*
- Lypus, Johan *vielleicht mit dem Wisbyer Bürger Johan Lyppe identisch: HUB 7, S. 144 Anm. 3*
- Lyssow, Hannes *Handel mit England: HR 2.2.65, S. 47*
- Lo, Hannes vom *aus Wismar: HUB 5.137, S. 79; Sattler, Handelsrechnungen, S. 176; Stieda, Revaler Zollbücher, II, Nr. 72, 465, 559, 1589, 2292. Vgl. aber den Elbinger Ratsherrn Johann von Loe (1417, 1420-2: Toeppen, Antiquitäten, S. 276-7; Pelech, NLR, Nr. 1483), den gleichnamigen Thorner Bürger (Treßlerbuch, S. 29, 66, 177, 518; Sarnowsky, Schuldbücher, OF 143, Nr. 16) und den (wohl späteren), 1460 gest. Thorner (Altstadt) Schöffen (1430-31), Ratsherrn (1432-52), Kämmerer (1433), Richter (1437), Vogt (1438) und Bürgermeister (1453-60) Johan vom Lo: HR 2.2.475, S. 394; 532, S. 452; 642, S. 534; 665, S. 558; 668, S. 562; 671, S. 563; Czaja, Urzędnicy miejscy Torunia, Nr. 577, 306, 48*
- Lo, Herman vom *Danziger Bürger; Handel mit Bergen und Hamburg: HR 2.1.381 § 34, S. 282; Nirnheim, Pfundzollbuch (1399/1400), Nr. 238, S. 47; Lesnikov, Handelsbücher, S. 106, 134, 140, 143. Vgl. aber den wohl aus Lübeck stammenden, vor 1414 gestorbenen Herman von dem Lo [van Lon, van Loon]; dessen Handel mit Bergen; HUB 5.139, S. 80; 155, S. 87; 1137, S. 590f.*
- Lorch, Tyle *Pfundmeister von 1397 bis zum 23. Sept. 1408: HR 1.5.21 § 5, S. 14; 539 § 2, S. 433; 574-5, S. 453f.; Pelech, Pfundzollrechnungsbuch, c. 55, S. 157; c. 92, S. 167f.; c. 105, S. 170*
- Louwe, Hannes *Stralsunder Bürger und Auslieger; Handel mit Reval: LivUB 8.351, S. 205; 429, S. 249f.; 585, S. 346f.; HR 1.8.814, S. 518; HUB 6.1014, S. 567 mit Anm. 1. Nicht mit dem niederländischen Schiffer Johannes Lowe (Schiff: Holigoste de Skiddam) identisch (dessen Handel mit England (Yarmouth): PRO, E122/150/1 & E122/150/3)*

- Louwe, Heinrich *Handel mit Reval: Stieda, Revaler Zollbücher, II, Nr. 1152, 2316*
- Louwenberg, Hannes vgl. *Lesnikov, Handelsbücher, S. 419*
- Lubbike, Hannes aus Danzig; *Handel mit Schweden: LivUB 8.393, S. 230; HUB 7/1.419, S. 215. Vgl. aber den Stalsunder Bürger Hans van Lubeke (HUB 5.1053, S. 544; LivUB 4.1917, Sp. 813f.) und den Elbinger Hans Lubbeken (Toeppen, Kriegsbuch, S. 273). Nicht mit dem Hannoveraner Ratsherrn Johan van Lubek (HR 1.6.68, S. 52; 70, S. 72) oder dem Hamburger Johan van Lubeke identisch (dessen Handel mit Hamburg: Nirrnheim, Pfundzollbuch (1399/1400), Nr. 390, S. 79; Sprandel, Pfundzollbuch (1418), S. 8, 13, 16, 55) identisch*
- Luchow, Hannes *Lübecker Bürger; Schonenhandel: HR 1.6.248 § 12, S. 185; LUB 5.570, S. 620*
- Luchtebeke, Albrecht *Hansekaufmann (Albright Lyghtbeker); Handel mit England (London): PRO, E122/72/17; HUB 6.109, S. 49*
- Ludekensson, Albrecht *Danziger Bürger; Handel mit Flandern (Brügge): HUB 6.484 § 3, S. 273; 535 § 1, S. 299; 710, S. 395; LivUB 7.691, S. 495; Sattler, Handelsrechnungen, S. 504; Lesnikov, Handelsbücher, S. 473; Stieda, Veckinchusen Briefwechsel, Nr. 139, S. 160; Nr. 148-51, S. 168-71; Nr. 171-2, S. 190f.; Nr. 177, S. 197; Nr. 232, S. 253*
- Ludekensson, Bernt *Danziger Bürger und Schiffer; Handel mit Flandern und England (Yarmouth und Boston): HUB 5.1094, S. 570f.; Sattler, Handelsrechnungen, S. 54; PRO, E122/150/7; E122/8/21*
- Ludekensson, Clauues *Hansekaufmann; wohl aus Åbo; Handel mit England (Ipswich): HUB 5.891, S. 468f.; LivUB 5.2243, Sp. 377f.; 2255, Sp. 391f.; PRO, E122/51/40*
- Ludekenson, Matheus *Danziger Bürger; Handel mit Reval, Flandern und England: HUB 5.917 § 9, S. 483; LivUB 7.691, S. 495; Sattler, Handelsrechnungen, S. 263; HR 1.5.436, S. 334; Lesnikov, Handelsbücher, S. 112, 144, 387, 470*
- Ludekensson, Reynalt *hansischer Schiffer (Reginald Ludkykson); Handel mit England (Boston): PRO, E122/8/11*
- Ludikensson, Theues *Danziger Bürger; Handel mit Reval und Flandern: HUB 6.484 § 3, S. 273; 710, S. 395; Stieda, Veckinchusen Briefwechsel, Nr. 73-4, S. 86; Nr. 115, S. 139; Nr. 177, S. 195 & 198; Nr. 315, S. 333; StA Reval (Tallinn), Af 3, f. 19^r; Sarnowsky, Schuldbücher, OF 143, Nr. 9121, 912P*
- Ludenscheide, Albrecht *Handel mit Reval: HR 1.4.22 § 13, S. 16*
- Ludenscheide, Kunike *Thorner (Altstadt) Schöffe (1399-1411): Kaczmarczyk, Liber Scabinorum, S. 82, 84, 88, 90, 92, 97, 102, 105, 110f., 117, 130, 138, 143; Czaja, Urzędnicy miejscy Torunia, Nr. 487; Sarnowsky, Schuldbücher, OF 141, Nr. 283. Handel mit Flandern: HR 1.4.124 § 13, S. 99; 129, S. 102; 172 § 5, S. 141; HR 1.5.71 § 7, S. 50*
- Luffthus, Rubert *englischer Preußenfahrer: HUB 6, S. 469 Anm. 1*
- Lullenhuzen *Handel mit Reval und Flandern (Brügge): Lesnikov, Handelsbücher, S. 263f.; StA Reval (Tallinn), Af 5, f. 4^r*
- Lunenberg, Hannes *Lübecker Bürger und Mitglied der Zirkelgesellschaft: Brehmer, S. 404; LUB 5.250, S. 257. Handel mit Nowgorod, Reval, Schonen, Norwegen (Bergen), Flandern (Brügge), England (Boston als Schiffer, Colchester): HUB 5.569, S. 287; LivUB 5.2567, Sp. 766f.; PRO, E122/8/8; E122/8/6; E122/51/6; Lesnikov, Handelsbücher, S. 69, 173; LUB 5.543, S. 590f.; LUB 6.356, S. 379; 371, S 391-3; 396 § 12, S. 422; 496, S. 503f.; 520, S. 521f.; 532, S. 534; Kunze, Hanseakten Nr. 329 § 1, S. 264; Stieda, Veckinchusen Briefwechsel, Nr. 354, S. 370; StA Reval (Tallinn), Af 3, f. 13^v, f. 14^r; Af 4, f. 63^r, f. 64^r. Nicht mit dem gleichnamigen, diplomatisch tätigen Hamburger Ratsherrn (1403, 1412, 1416-21) und Bürgermeister (1417, 1427) identisch: HR 1.5.128, S. 87; HR 1.6.68A § 7, S. 58; 70, S. 72; 246, S. 174; 246 § 16, S. 177; 247-8, S. 182f.; 262, S. 198; 262 §§ 74, 120, 127, S. 214, 222-3; 264-5, S. 229f.; 268, S. 233; 287, S. 252; 287 § 12, S. 253; 293, S. 260;*

- 417, S. 407; 479 § 12, S. 460; 509 § 2, S. 496; 528, S. 510; 528 § 11, S. 512; HR 1.7.326, S. 186; 744, S. 502f.; HR 1.8.168-9, S. 109-12
- Lunenberg, Ludike Lübecker Bürger: LUB 4.651, S. 738f.
- Luning, Engelbrecht Danziger Bürger; *Handel mit England und der Baie*: HUB 7.363 § 1, S. 179; 704 § 4, S. 386; 767 §§ 1, 7, 10, 11, S. 405, 412, 415, 417; HR 1.7.772, S. 519; HR 2.1.381 §§ 7, 98, S. 279, 290
- Luning, Hannes Danziger Schöffe (1423), Ratsherr (1428-9, 1431-3) und Schultheiß (1430); gest. 1433; *Handel mit Schweden und Flandern*: SS. rer. Pruss. 4, S. 316, 318-20; HR 2.1.381 § 40, 98, S. 284, 290; 543 § 30, S. 480; Lesnikov, *Handelsbücher*, S. 487; Stieda, *Veckinchusen Briefwechsel*, Nr. 502, S. 493. Vielleicht mit dem gleichnamigen Danziger Schiffer (Schiff: *Seint Espirit de Dancz*) identisch (dessen *Handel mit Holland, Seeland, Norwegen (Bergen) und England (Boston, Southampton)*): PRO, E122/8/1; E122/8/2; E122/8/6; PRO, C76/90 m 15; CCR 1405-9, S. 187; LUB 5.137, S. 134f.). Nicht mit dem 1408 in Brügge verstorbenen gleichnamigen Bremer (UB Bremen 4.367, S. 479) identisch
- Luttike, Heinrich Danziger Bürger; *Handel mit Flandern*: HUB 6.56, S. 26; Sattler, *Handelsrechnungen*, S. 466; HR 2.1.381 § 17, S. 280. Vgl. aber den 1433 gest. Thorner (Altstadt) Schöffen (1407-8) (Kaczmarczyk, *Liber Scabinorum*, S. 110f., 117, 255), Ratsherrn (1409-33), Kämmerer (1417-18, 1428), Richter (1420) und Vogt (1421) Heinrich Lütke/Lutke: Prätorius, *Ehrentempel*, S. 13; Czaja, *Urzednicy miejscy Torunia*, Nr. 505, 250; HR 1.7.13, S. 8; 330, S. 189; 687 § 5, S. 463; HR 1.8.237, S. 170
- M—
- May, Peter aus Elbing [Petir Meye]: *Toeppen, Kriegsbuch*, S. 267
- Mayffey, Jon aus Lynn: Owen, *King's Lynn*, Nr. 443, S. 392
- Manffraz, Heinrich aus Danzig; *Englandhandel*: HR 1.5.436, S. 334
- Mangel, Wylhelm Danziger Bürger und Schöffe (1435-45); *Handel mit Bordeaux*: HUB 6.839, S. 468f.; Sattler, *Handelsrechnungen*, S. 305, 482; Toeppen, AST 1.536, S. 687
- Mapis, Jon Lynner Preußenfahrer [Johannes Mapas]: HR 2.2.76 § 35, S. 74
- Marchouw, Thomas Huller Bürgermeister (Thomas Marshall: 1415, 1418, 1425); *Handel mit England (Hull)*: Sheahan, *History of Hull*, S. 295; CPR 1422-9, S. 457; PRO, E122/159/11
- Marienwelt, Johan wohl aus Elbing [Hans Mergenfelt]: *Toeppen, Kriegsbuch*, S. 271
- Mariot, Jon Lynner Preußenfahrer: Owen, *King's Lynn*, Nr. 371, S. 289; KL/C 7/2, S. 2; CCR 1413-6, S. 428
- Mathias, Johan vielleicht Bremer Ratsherr: LivUB 8.128, S. 80
- Mathiasson, Johan vielleicht Hoornier Ratsherr (1441): HR 2.2.463 § 7, S. 384. Vielleicht *Handel mit England (London) als Schiffer*: PRO, E122/72/17
- Maz, Hannes Schiffer aus Thorn (Altstadt); *Handel mit England (Yarmouth)*: PRO, E122/150/9; Sarnowsky, *Schuldbücher*, OF 143, Nr. 41
- Mederig, Jacub aus Elbing; *Handel mit Preußen und Flandern*: StA Reval (Tallinn), Af 2, f. 44^v. An seinem Holk besaß der Königsberger Großschäffer i.J. 1411 ein Viertel Schiffspart (Wert 160 mr.): Sattler, *Handelsrechnungen*, S. 294
- Megedeberg, Hannes wohl mit dem i.J. 1467 gest. Danziger Schöffen (1434-40), Ratsherrn (1441-9, 1451-7) und Schultheiß (1450) Hans Meideburg identisch: SS. rer. Pruss. 4, S. 320-31; Toeppen, AST 1.536, S. 687. *Handel mit Nykjöbing, Bergen und England (Yarmouth)*: HUB 6.1071, S. 597f.; HR 2.2.213, S. 171; PRO, E122/150/7

- Megedeberg, Laurencz *Handel mit Reval: Stieda, Revaler Zollbücher, II, Nr. 1955*
- Meydeborger, Herman *wohl aus Danzig: HUB 6.433, S. 238f.*
- Meyger, Heinrich *Hamburger Schonenfahrer: Sprandel, Pfundzollbuch (1418), S. 1f., 6f., 26. Wohl nicht mit dem Niederländer Henricus Meir (dessen Handel mit England (Ipswich): PRO, E122/51/15) oder dem Lübecker Bergenfahrer Hinrik Meyer (Brunns, S. 49f.) identisch*
- Meyger, Johan *Handel mit Lübeck und Aalborg: HUB 7.215, S. 106; S. 233 Anm. 2. Wohl nicht mit dem Lübecker Johannes Meyer (LUB 6.561, S. 556f.) identisch*
- Meyger, Reymer *vgl. Lesnikov, Handelsbücher, S. 176, 220, 224, 227, 267*
- Mekelborgerk, Hannes *aus Lübeck; Handel mit England (London) und Flandern: HUB 5.817, S. 426; PRO, E122/72/4. Vgl. aber den Elbinger Johan Mekelborch: Toeppen, Kriegsbuch, S. 270*
- Mekelwelt, Hannes *Danziger Ratsherr (1396, 1399, 1403-4, 1406, 1408-9, 1411-2) und preußischer Flottenhauptmann (1396): SS. rer. Pruss. 4, S. 313f.; HUB 6.636, S. 358; 640, S. 360; 689, S. 386; 934, S. 521; 964, S. 535f.; HUB 7.38, S. 17; 58, S. 30; 513, S. 258; 738, S. 376f.; HR 1.4.375-6, S. 358-60; 539 § 5, S. 494; HR 1.5.650-1, S. 505f.; HR 1.6.44, S. 26; HR 2.1.385 § 14, S. 300; HR 2.2.76 §§ 8-9, S. 62; 375 § 14, S. 300; 478 § 7, S. 399; 562 § 13, S. 473; GStA, OBA 5212; 7366; 10584; GStA, HA XX Urkk. Schbl. 91, 4; Toeppen, AST 1.163, S. 205; Pelech, Pfundzollrechnungsbuch, c. 142, S. 180*
- Melchin, Ludike *Handel mit Preußen und Flandern: Stieda, Veckinchusen Briefwechsel, Nr. 430, S. 435*
- Melsag, Claues *aus Elbing: Toeppen, Kriegsbuch, S. 270; Pelech, NLR, Nr. 1211*
- Mergenow, Niclus *Handel mit Flandern: HUB 6.484 § 1, S. 272; Sattler, Handelsrechnungen, S. 466, 492, 494-7, 508, 514*
- Merklinchuzen, Johannes *wohl aus Livland; Handel mit Flandern: HUB 7, S. 128 Anm. 3; HR 2.2.338, S. 274f.*
- Merklinchuzen, Tydeman *Handel mit Flandern: StA Reval (Tallinn), Af 2, f. 68'*
- Merthinsdorff, Niclus *Danziger Ratsherr (1419-27); gest. 1427: SS. rer. Pruss. 4, S. 315-8. Lieger des Marienburger Großschäffers zu Thorn: Sattler, Handelsrechnungen, S. 11, 35. Handel mit Schweden: HR 2.1.381 § 40, S. 284*
- Minden, Arnolt von *aus Elbing; Ungarnhandel: Sattler, Handelsrechnungen, S. 219; Pelech, NLR, Nr. 1115; Sarnowsky, Schuldbücher, OF 141, 1066, 1195; OF 143, Nr. 467*
- Mynneffru[n]d, Hannes *Danziger Bürger; Handel mit Reval: HUB 7.767 § 116, S. 458; Sattler, Handelsrechnungen, S. 55, 161; HR 1.8.131, S. 87; 780, S. 497; HR 2.1.381 § 50, S. 285; Sarnowsky, Schuldbücher, OF 141, Nr. 723, 827, 2319*
- Misner, Claues *aus Riga; Mitglied der Schwarzhäupter-Gesellschaft [Nicolawes Mytzener]: LivUB 5.2045, Sp. 101. Vgl. aber den Elbinger Niclus Misner: Toeppen, Kriegsbuch, S. 267, sowie den Königsberger Nicolaus Mysennere der Izerbartynnen man: Sarnowsky, Schuldbücher, OF 141, 1255*
- Moge, Heinrich *Danziger Bürger: HUB 6.772, S. 436*
- Molenkote, Hannes *Rigaer Bürger; Handel mit Polozk: HUB 5.1084, S. 563f.; 1093, S. 569f.; LivUB 6.2992, Sp. 375-9*
- Molner, Albrecht *Danziger Bürger; Handel mit England: HUB 5.1094, S. 570f.; HR 2.1.381 § 98, S. 289*
- Molner, Hannes *aus Preußen, Danziger Bürger: HUB 7, S. 306 Anm. 1; 767 § 102, S. 456; Sattler, Handelsrechnungen, S. 12, 86; Pelech, NLR, Nr. 1295; Treßlerbuch, S. 517. Vgl. den Thorner (Neustadt: us der öbirmöle an der lanke under dem borgberg) Hannes Mölner: Sarnowsky, Schuldbücher, OF 141, Nr. 444 — Nicht mit dem Kölner Hans Mulner (dessen Handel mit England (Lon-*

- don): PRO, E122/72/17) oder dem Lübecker Bürger Johann (van) Molne (LUB 5.95, S. 93; 355, S. 392; 385, S. 389) identisch
- Molner, Heinrich (von) aus Elbing; *Handel mit Polen: Toeppen, Kriegsbuch*, S. 267; *GStA, OBA 7132; 7800; Pelech, NLR, Nr. 1260, 1357*. Vgl. auch den Lübecker Bürger und Bergenfahrer Heinrich Moller; *Handel mit England (London und Boston): HR 2.2.28, S. 21; 79 § 8, S. 80; Jenks, England, S. 962; LUB 6. 76, S. 117*. Wohl nicht mit dem Hamburger Heyno Moller identisch: HR 2.1.375, S. 272; *Nirrnheim, Pfundzollbuch (1399/1400), Nr. 195, S. 35; Sprandel, Pfundzollbuch (1418), S. 3, 48, 80*
- Molner, Hobische vgl. (Honesche Moller) Lesnikov, *Handelsbücher*, S. 242
- Molner, Mychel vgl. Sattler, *Handelsrechnungen*, S. 26, 80
- Mor, Herman Lübecker Bürger, Mitglied der Zirkelgesellschaft, gest. vor 1429: Brehmer, S. 395; LUB 4.360, S. 391-3; 428, S. 472; 539, S. 594; 555, S. 610; 673, S. 764
- Morbuw, Jon englischer Schiffer (Johannes Moreby, Murebi); Schiff: *Seintmarienship de Hull*): *Handel mit England (Hull und Scarborough): PRO, E122/60/2; E122/159/11; E122/134/7*
- Moringk, Hannes Rigaer Ratsherr (vor 1410): Böthführ, *Rathslinie*, S. 91
- Morken, Hannes wohl aus Reval: HUB 6.55, S. 26; LivUB 5.2024, Sp. 77f.; LivUB 6, Reg. 1381a, S. 70
- Mors, Hannes vgl. HUB 6.484 § 1, S. 272. Vielleicht mit dem Wismarer Auslieger Johann van Morsz identisch: HR 2.1.543 §§ 33, 37, S. 480
- Moser, Wedige Danziger Schöffe (1418-9) und Ratsherr (1420-4), diplomatische Tätigkeit: *SS. rer. Pruss. 4, S. 315-7; Toeppen, AST 1.329, S. 417. Handel mit Reval, Schweden, Breslau und Ungarn; Geschäftspartner Gerts von der Beke: HUB 5.1005, S. 522; HUB 6.590, S. 327; LivUB 5.2173, Sp. 282f.; Lesnikov, Handelsbücher, S. 98, 127, 182, 208; GStA, OBA 3198; 5806; 6228; Stieda, Veckinchusen Briefwechsel, Nr. 172, S. 191*
- Mostard, Hartwig [Schiffer, wohl aus Preußen] Treßlerbuch, S. 322
- Mouwe, Hannes *Handel mit Flandern: HUB 6.473, S. 263f.; 484 § 1, S. 272*
- Mucke, Herman aus Rostock; *Handel mit England (London): PRO, E122/76/32*. Nicht mit dem gleichnamigen Mindener identisch: LivUB 6.2978, Sp. 359f.
- Mudephennigk, Hannes *Handel mit Reval: Stieda, Revaler Zollbücher, II, Nr. 1303, 1963*
- Munkebeke, Hanes aus Preußen: HUB 7, S. 444 Anm. 2
- Munster, Bernt *Handel mit Flandern und La Rochelle: HUB 6.360, S. 195; HR 1.7.237 § 4, S. 126; 243, S. 130; 332-3, S. 191f.; 335-7, S. 192-4; 339, S. 194f.; 383 § 14, S. 233; 384 § 1, S. 233f.; 423, S. 254f.; 484, S. 293f.; 542, S. 343-5; 800 §§ 16, 18, S. 544-6; 802 § 25, S. 562; 804 § 1, S. 567; LUB 6.339, S. 360f.; 414, S. 437-9; 814, S. 799f.*
- Munster, Gert von aus Danzig; *Handel mit Riga, Schweden, Lübeck und Bergen: HUB 7, S. 74 Anm. 2; HR 2.1.381 §§ 36-7, 101, S. 282f., 290; 543 § 63, S. 484; Stieda, Veckinchusen Briefwechsel, Nr. 232, S. 256*
- Munster, Herman von hansischer Schiffer; *Handel mit England (Lynn): PRO, E122/95/8; E122/95/12*
- Munster, Tydeman Elbinger Schiffer zu Balga (1411) und Ratsherr (1411-4), diplomatische Tätigkeit: *Toeppen, Antiquitäten, S. 275f.; Pelech, NLR, Nr. 1174, 1194, 1198, 1241, 1257, 1262, 1290, 1331, 1473, 1516*. Nicht mit dem Lübecker Lohgerber Tideman van Munster (LUB 5.355, S. 389) oder dem Hamburger Mitglied des Sechzigerausschusses Tüke Munster (Lappenberg, *Tratzigers Chronica, S. 131*) identisch
- Munsterberg, Heinrich Bürger von Narwa: LivUB 8.578, S. 343f. Nicht mit dem Elbinger Gürtler Hinrich Monsterberch (Pelech, NLR, Nr. 1249) identisch

Munt, Claues *Danziger Bürger; Handel mit Åbo, Schweden (Malmö und Stockholm) und England: HUB 6.980, S. 544f.; 1061b, S. 591f.; HUB 7.757, S. 375f.; GStA, OBA 4838*

—N—

Nacke, Johannes *aus Thorn; vielleicht mit Johannes van Nake identisch (dessen Handel mit England (London): PRO, E122/72/17)*

Nagel, Arnolt *Danziger Bürger; Handel mit Reval: HUB 6.55, S. 26; HUB 7.332, S. 163; LivUB 5.2024, Sp. 77f.; Reg. 2449, S. 12. Nicht mit dem Danziger Stadtsekretär (1445) identisch: Toepfen, AST 1.306, S. 387*

Nagel, Hannes *aus Danzig: Pelech, NLR, Nr. 554. Nicht mit dem gleichnamigen Stockholmer Ratsherrn (LUB 4.337, S. 372) identisch*

Nase, Hannes *Handel mit Hamburg (Johan Nose): Nirmheim, Pfundzollbuch (1399/1400), Nr. 88, S. 18. Vielleicht mit dem Lübecker Bergenfahrer Johannes Nös (Bruns, S. 161) identisch*

Negeler, Heinrich *Handel mit Reval: HR 1.8.771 § 15, S. 491*

Neynstede, Ludike *wohl Lübecker Bürger und Ratsherr (Ludeke Nyestadt) (1411-2); gest. vor 1427: Fehling, Nr. 480; HUB 7, S. 11 Anm. 2; LUB 5.331, S. 363f.; LUB 6.72, S. 114; 360, S. 382; 387, S. 412; Bruns, S. 72*

Nichte, Peter vom *Thorner (Altstadt) Schöffe (1415-6) und Ratsherr (1417-18); gest. 1418; Handel mit Polen; gest. 1418: Kaczmarczyk, Liber Scabinorum, S. 21, 25, 29, 31, 35, 38, 44, 47, 50, 53, 60, 66f., 71, 74, 76, 78, 82, 84, 88, 90, 180, 197; Czaja, Urzędnicy miejscy Torunia, Nr. 532, 274; Prätorius, Ehrentempel, S. 14; Sattler, Handelsrechnungen, S. 103; GStA, OBA 7132; 7800; Sarnowsky, Schuldbücher, OF 141, Nr. 119*

Niclusson, Jacob *Engländer, Handel mit England (Lynn): PRO, E122/94/12 & 13; E122/94/14; E122/95/27; E122/159/6*

Niclusson, Jon *englischer Preußenfahrer und Lynner Bürger: HUB 7.5, S. 2f.; 522 § 8, S. 262*

Niclusson, Nicze *Revaler Bürger: HUB 5.468, S. 242f.*

Niclusson, Oleff *dänischer Auslieger: HR 2.1.381 §§ 58, 80, S. 285, 287*

Nyenkerke, Claues *aus Danzig; Handel mit England und Frankreich: HUB 6.77, S. 35; 130, S. 58; 151, S. 69f. Nicht mit dem gleichnamigen, mit Lübeck handelnden Ystader Bürger (LUB 4, S. 670 Anm. 1) identisch*

Nyeman, Hannes *Danziger Bürger und Ratsherr (1412, 1417-27); Handel mit Åbo und Reval, gest. 1427: HUB 5.1010, S. 524; SS rer Pruss 4, S. 314-7; Toepfen, AST 1.326, S. 412; Stieda, Revaler Zollbücher, II, Nr. 1344, 1984*

Nigenberg, Hannes *Hamburger Ratsherr (Johannes Newebergh, Newburghe, Nyeborghe, Niburghen, Niburghen), Handel mit England (Boston, Yarmouth und Ipswich) und Hamburg: PRO, E122/8/11; E122/149/36; E122/150/2; E122/150/9; E122/159/10; E122/51/27; E122/51/39 & 40; Sprandel, Pfundzollbuch (1418), S. 6, 15, 40; HUB 6.164 § 2, S. 82; 362 § 2 & 4, S. 197; KR 2, S. 47, 49, 55. Wohl nicht mit dem Revalen Ratsherrn Johan Nyenborg (LivUB 4.1954, Sp. 867, 871) oder dem Lübecker Bergenfahrer Johannes Nybberghen bzw. Nyenborch (Bruns, S. 35, 40) identisch*

Nueiar, Heinrich *Danziger Bürger; Handel mit England: HUB 6.636, S. 358; 640, S. 360; 959, S. 533f.; Stieda, Veckinchusen Briefwechsel, Nr. 177, S. 195*

Nüenenkerke, Johan *aus Hamburg (Johannes Nikirk); Handel mit England (Boston und Yarmouth): PRO, E122/8/25; E122/150/9. Vgl. aber den Lübecker Bürger Johannes Nyenkerke (LUB 6.323, S. 349f.). Nicht mit dem Knapen Hans Nighenkerke (LUB 6.446, S. 464f.) identisch*

—O—

Oleffeszon, Niclus *aus Åbo*: HR 1.7.622, S. 425; LUB 6.527, S. 531

Orte, Hannes uff dem *Rigaer Ratsherr (1431-54), Kämmerer (1437-8, 1440, 1442-5) und Landvogt (1449, 1451, 1453-4)*: *Böthführ, Rathslinie*, S. 99. *Handel mit Polozk*: HUB 7, S. 219 Anm. 4; 460, S. 235f.; LivUB 6.2953 § 25, Sp. 326; LivUB 7.796-7, S. 555f.; LivUB 8.131, S. 81; S. 365 Anm. 3; S. 557 Anm. 3. *Nicht mit dem frühere (1373-84) Revalfahrer (Stieda, Revaler Zollbücher, II, Nr. 1655, 1962, 2228, 2612) identisch*

Ortman, Peter *Bürger von Sluis*; *Handel mit Flandern*: HUB 6.962, S. 534f.; 1068, S. 596; *Sattler, Handelsrechnungen*, S. 74, 86; *Lesnikov, Handelsbücher*, S. 432

Osten, Johan von der *aus Hamburg*; *Handel mit Riga, Reval und Hamburg*: HUB 7, S. 28 Anm. 2; *Nirrnheim, Pfundzollbuch (1399/1400)*, Nr. 283, S. 59; Nr. 307, S. 64; *Stieda, Revaler Zollbücher, II, Nr. 443, 1753*

Othe, Arnolt *Danziger Bürger*; *Handel mit Rußland und Reval*: HUB 7.332, S. 163; LivUB 5.1995, Sp. 48; HR 1.6.183-4, S. 142

—P—

Palborn, Heinrich *Elbinger Ratsherr (1411-4, 1417, 1422-31), Kirchenstiefvater (1412) und Bürgermeister (1426, 1430, 1433)*; *diplomatische Tätigkeit*: *Toeppen, Antiquitäten*, S. 275-80; *Toeppen, Kriegsbuch*, S. 247, 258, 268; HUB 5.211, S. 106f.; LivUB 4.1397, Sp. 98f.; HR 1.8.32, S. 20; 47-8, S. 33-5; 125-6, S. 81-3; 773, S. 492; HR 2.1.159, S. 111; *Pelech, NLR*, Nr. 1006, 1175, 1194, 1262, 1292, 1361, 1428, 1477; *Toeppen, AST 1.306*, S. 387

Palsat, Curd *Thorner (Altstadt) Schöffe (1414), Schultheiß (1419) (Kaczmarczyk, Liber Scabinorum, S. 170, 241) und Ratsherr (1415-21)*; *Richter (1419), Vogt (1420)*; fl. bis 1438, gest. vor 1440: *Prätorius, Ehrentempel*, S. 14; *Czaja, Urzędnicy miejscy Torunia*, Nr. 524, 268

Panczermacher, Herman *Handel mit Schweden (Nyköping)*: *Stieda, Veckinchusen Briefwechsel*, Nr. 428, S. 434

Panpouw, Peter *vielleicht aus Elbing*: *Pelech, NLR*, Nr. 1456

Pape, Hannes *vielleicht mit dem 1416 gest. Thorner (Altstadt) Schöffen (1415) (Kaczmarczyk, Liber Scabinorum, S. 180) und Ratsherrn Johan Pape (1416) identisch*: *Prätorius, Ehrentempel*, S. 14; *Czaja, Urzędnicy miejscy Torunia*, Nr. 528, 271; *Sarnowsky, Schuldbücher, OF 141*, Nr. 209. *Handel mit Bergen*: HR 1.6.78 § 3, S. 82; HUB 5.145, S. 82. *Vgl. aber den gleichnamigen Lübecker Bergenfahrer (LUB 6.387, S. 412; dessen Handel mit Lübeck, Flandern (Brügge) und England (Boston, Yarmouth und Hull), vielleicht auch mit Seeland und Frankfurt am Main*: PRO, E122/7/24; E122/7/21 & 22; E122/7/30A; E122/7/33; E122/8/2; E122/8/6; E122/8/14; E122/149/27; E122/149/33; E122/150/7; E122/59/23 & 2; *Lesnikov, Handelsbücher*, S. 167; LUB 6.348, S. 370; *Bruns*, S. 77 Anm. 2; *Stieda, Veckinchusen Briefwechsel*, Nr. 221, S. 245) und den *Revaler Bürger Jonus Pape (LivUB 4.1596, Sp. 379f.; Stieda, Revaler Zollbücher, II, Nr. 1, 705, 790). Nicht mit dem aus Schlagsdorf (Fehmarn) stammenden Johann Pape (HR 1.6.490, S. 472) oder dem Lemgoer Ratsherrn Johan Pape (1434-41) identisch*: HR 2.1.321, S. 201; HR 2.2.439, S. 352

Pape, Wyllem *Handel mit Hamburg*: *Nirrnheim, Pfundzollbuch (1399/1400)*, Nr. 63, S. 15; Nr. 108, S. 23; Nr. 196, S. 36

Papendorff, Heinrich *Lübecker Bergenfahrer*; *Handel mit Bergen und England (Boston und Yarmouth)*: HUB 5.1000, S. 519f.; HUB 6.50, S. 21; PRO, E122/8/21; E122/150/7; E122/150/8; *Bruns*, S. 47, 67, 67 Anm. 5. *Vgl. aber den gleichnamigen Hamburger Ratsherrn (1422) und Bergenfahrer*: HR 1.7.505-6, S. 318f.; *Sprandel, Pfundzollbuch (1418)*, S. 2, 9, 49

- Papengut wohl aus Preußen: Toeppen, AST 1.133, S. 175
- Papengut, Johan Lübecker Schiffer (Johannes Papyngode); Handel mit Riga und England (Yarmouth und London), vielleicht auch mit Danzig: LivUB 7.722, S. 515; PRO, E122/150/9; E122/159/10; E122/76/32; Lesnikow, Handelsbücher, S. 433
- Parcham, Bernt von Lübecker Bürger; Handel mit Reval, Danzig, Schonen und Lübeck: HR 1.6.248 § 34, S. 186; HR 1.8.769 § 50, S. 482; 770 §§ 2, 5-6, 10, 12, 19, 21, 30-1, 34-5, 41-7, S. 486-90; LUB 5.570, S. 621; Stieda, Veckinchusen Briefwechsel, Nr. 177, S. 203; Nr. 232, S. 255
- Parcham, Johan Handel mit Reval: Stieda, Revaler Zollbücher, II, Nr. 317
- Parssow, Thomas Danziger Bürger; Handel mit Flandern: HUB 6.1068, S. 596 mit Anm. 1
- Pås, Wyllem Engländer (Willelmus Pace); Handel mit England (Lynn): PRO, E122/94/12 & E122/94/13
- Pattenhuzen, Herman Lübecker Bürger: HR 1.5.169, S. 113
- Pauuel, Hanes Handel mit England (Scarborough); wohl auch mit Flandern: PRO, E122/134/7; GStA, OBA 3352. Vielleicht mit dem Ratsherrn Johannes Pauli (1405) von Königsberg-Löbenicht identisch: Krollmann, S. 65. Wohl nicht mit dem Thorner (Altstadt) vorstädtischem Schöffen (1426-34) Hans Paul identisch: Czaja, Urzędnicy miejscy Torunia, Nr. 682
- Paxman, Godike hansischer Englandfahrer: HUB 7.5, S. 2f.
- Pecow, Gobel Danziger Bürger; Handel mit Breslau: HUB 6.189, S. 101; 262, S. 146; S. 152 Anm. 2; Sarnowsky, Schuldbücher, OF 141, Nr. 685, 708-9, 743, 765, 825, 891, 2209, 2320; OF 143, Nr. 343, 405. Vgl. aber den vor 1429 gest. Thorner (Altstadt) Schöffen (1419-20) (Kaczmarczyk, Liber Scabinorum, S. 241, 255) und Ratsherrn Gobil [Goblin, Gobelinus] Peckaw [Peccaage, Peccawge] (1423): Prätorius, Ehrentempel, S. 16; Czaja, Urzędnicy miejscy Torunia, Nr. 545, 292
- Pecow, Heinrich Thorner (Altstadt) Schöffe (1426-34); gest. 1435: Kaczmarczyk, Liber Scabinorum, S. 355, 374; Czaja, Urzędnicy miejscy Torunia, Nr. 566
- Pecow, Tydeke Danziger Bürger [Todekyn Pykew]: HUB 7.767 § 116, S. 458; HR 1.5.440 § 9, S. 337f.
- Pederow, Peter aus Danzig; Handel mit England: HUB 7.363 § 1, S. 179; 704 § 4, S. 356
- Pelczin, Jacob vgl. den Thorner (Neustadt) Kürschner Jacob von Pützen: Sarnowsky, Schuldbücher, OF 141, 527, 613, 2312; OF 143, Nr. 218, 222
- Persk, Hannes Kaufmann aus York, Gft. Yorkshire (Johannes Percy, Persay, Percehay); Handel mit England (Hull und London): PRO, E122/158/2; E122/59/23 & 24; E122/159/11; CPM 3, S. 284
- Petersson, Andreues wohl aus Malmö: HUB 5.179, S. 94f.
- Petersson, Jacob aus Amsterdam: HUB 7.767 § 115, S. 458. Vgl. aber Jacob Petersson aus Zierikzee: HR 1.4.3 § 20, S. 4. Handel mit Hamburg: Sprandel, Pfundzollbuch (1418), S. 15
- Petersson, Johan Danziger Bürger; Handel mit Nowgorod, Danzig, Schonen, Flandern, England und der Baie: HUB 5.966, S. 504; HUB 6.535 § 2, S. 299; 580 Einl., S. 322; HUB 7.206, S. 103; 380, S. 185; 767 § 53, S. 444f.; HR 1.8.254, S. 187; Lesnikow, Handelsbücher, S. 470; Stieda, Veckinchusen Briefwechsel, Nr. 177, S. 195. Nicht mit dem gleichnamigen Lübecker Schiffer (HR 1.5.347, S. 261), dem gleichnamigen Rostocker Auslieger (HR 2.1.543 § 35, S. 481) oder dem aus Heusden stammenden Hamburgfahrer identisch (Nirrhein, Pfundzollbuch (1399/1400), Nr. 12, S. 5; Nr. 19, S. 7; Nr. 46, S. 12; Nr. 134, S. 26; Nr. 210, S. 40; Nr. 216, S. 41; Sprandel, Pfundzollbuch (1418), S. 14, 17, 48)
- Petersson, Claues Amsterdamer Ratsherr: HR 1.5.532, S. 427. Vgl. aber den gleichnamigen, aus Stave-
ren stammenden Hamburgfahrer: Nirrhein, Pfundzollbuch (1399/1400), Nr. 25, S. 8; Sprandel, Pfundzollbuch (1418), S. 7, 49, 55
- Petersson, Merthin Handel mit Flandern: HUB 6.535 § 2, S. 299

- Petersson, Niclus aus Åbo: *HUB* 7, S. 374 Anm. 1
- Petersson, Peter aus Hamburg; *Handel mit Flandern: Sattler, Handelsrechnungen*, S. 368
- Petersson, Radike Danziger Ratsherr (1412) und Schöffe (1418-9): *SS. rer. Pruss.* 4, S. 314f.; *Flandernhandel. I.J. 1404 trug der Königsberger Großschäffer zunächst 150 mr. zum Bau eines neuen Holks bei und verkaufte dem Schiffer 103 Harnische für 90 mr.: Sattler, Handelsrechnungen*, S. 265f.; vgl. S. 262; Sarnowsky, *Schuldbücher, OF* 143, Nr. 911, 930, 934
- Phingesten, Johan von *Handel mit Preußen, Flandern und England: HR* 1.6.137 § 20, S. 115; *HR* 1.7.278 § 2, S. 158; *Stieda, Veckinchusen Briefwechsel*, Nr. 16, S. 20; *StA Reval (Tallinn)*, Af 2, f. 52'. *Sein neuer Holk (120 Last, Gesamtkosten 650 mr 16 sc.), an dem der Marienburger Großschäffer ein Viertel Schiffspart (Wert 162 mr. 16 sc.) besaß, segelte am 24. Juni 1408 aus und ging im selben Jahr unter: Sattler, Handelsrechnungen*, S. 62. Am 24. Juni 1410 zahlte der Schiffer dem flämischen Lieger des Marienburger Großschäffers £9 9 gr, was die Einkünfte aus dessen Schiffspart (wohl an einem neuen Schiff) darstellte: *Sattler, Handelsrechnungen*, S. 52
- Phorten, Herman von der Diener des Königsberger Großschäffers; *Handel mit Flandern: Sattler, Handelsrechnungen*, S. 285, 292, 307, 461f., 469, 474, 476, 486, 488, 492-4, 496f.
- Pinnouw, Johan Danziger Bürger; im Auftrag des Marienburger Großschäffers tätig; *Handel mit Spanien und Lissabon: HUB* 5.743, S. 389f.; *HUB* 6.620, S. 346f.
- Pyser, Johan *Treßlerbuch*, S. 27, 28, 78, 133, 369, 371
- Plate, Hannes Elbinger Bürger: *Toeppen, Kriegsbuch*, S. 265; *Pelech, NLR*, Nr. 761, 1428. *Vielleicht aber aus Livland: HR* 1.4.640, S. 580; *Stieda, Revaler Zollbücher, II*, Nr. 2090
- Plybbel, Wyllem englischer Schiffer (Willelmus Plubele); *Handel mit England (Hull und Sandwich): PRO, E122/61/32 & E122/161/30; PRO, E122/126/38 & E122/126/41*
- Plyge, Johan aus Danzig; Diener des Königsberger Großschäffers; *Lieger zu Brügge und (während der Stapelverlegung) Dordrecht; Handel mit Danzig und Flandern (Brügge): Sattler, Handelsrechnungen*, S. 115, 143, 150-2, 155, 206f., 257, 260, 268, 319-450 (seine Abrechnung über die Jahre 1391-9); Sarnowsky, *Schuldbücher, OF* 141, Nr. 750, 1247, 1313, 2081, 2154-5, 2166, 2168, 2172, 2198, 2201; *OF* 143, Nr. 337, 342, 858, 880, 965; Lesnikov, *Handelsbücher*, S. 315, 325f.; *Pelech, Pfundzollrechnungsbuch*, c. 118, S. 173; c. 120, S. 174; *StA Reval (Tallinn)*, Af 3, f. 8^v; Af 4, f. 17^v, f. 22^r
- Ploch, Hannes aus Preußen: *HUB* 7.767 § 45, S. 440; Lesnikov, *Handelsbücher*, S. 324
- Poclutus, Johan Thorner (Altstadt) Schöffe (1394, 1401-05), Ratsherr (1406-1416, Richter (1411), Vogt (1412, 1415), gest. 1416; *Czajka, Urzędnicy miejscy Torunia*, Nr. 471, 241; *Handel mit Flandern: HUB* 5.762-3, S. 398-400; *HR* 1.8.1010, S. 656; Sarnowsky, *Schuldbücher, OF* 141, Nr. 149
- Pol, Herman Hansekaufmann; *Handel mit Hamburg und England (Boston): PRO, E122/7/21 & 22; E122/7/30A; Stieda, Veckinchusen Briefwechsel*, Nr. 303, S. 324
- Pole, Johan von dem wohl mit dem Schiffer Johannes Pole identisch (dessen *Handel mit England (Lynn): PRO, E122/95/27*)
- Polen, Johan Danziger Ratsherr (1404): *SS. rer. Pruss.* 4, S. 313. *Handel mit Flandern und England (Hull): HUB* 6.535 § 1, S. 299; S. 596 Anm. 1; *HR* 1.8.945C § 30, S. 614; *PRO, E122/59/26; Pelech, Pfundzollrechnungsbuch*, c. 131, S. 176
- Polen, Thomas wohl Engländer; *Handel mit England (Lynn): PRO, E122/159/7 & E122/159/8*
- Polman, Wolter Bremer Schiffer (Walter Pulman; Schiff: *Crucembergh de Breme*); *Handel mit England (Newcastle und Boston): HR* 2.1.381 § 23, S. 280f.; *PRO, E122/138/21; E122/8/14; E122/8/17*
- Pors, Peter Engländer; *Handel mit England (London): PRO, E122/161/1*

- Pot, Hannes *vielleicht mit dem gleichnamigen Kölner Englandfahrer identisch; Handel mit Frankfurt und England (Ipswich und London): HUB 5.407, S. 206f.; PRO, E122/51/27; E122/51/40; E122/193/33; E122/72/17; E122/72/4; E122/76/32; Stieda, Veckinchusen Briefwechsel, Nr. 24, S. 32*
- Prange, Johan *hansischer Schiffer; Handel mit England (London): HUB 6.484 § 1-2, S. 272; PRO, E122/72/17*
- Pres, Wyllike *aus Danzig; Handel mit Frankfurt/Oder, Lübeck und England: Sattler, Handelsrechnungen, S. 62, 142, 210; Sarnowsky, Schuldbücher, OF 141, Nr. 782, 886, 955, 2075; OF 143, Nr. 376*
- Prystom, Thomas *englischer Schiffer (Thomas Preston, de Prestone; Schiffe: Mighelle de Hull; George de Hulle); Handel mit England (Hull): PRO, E122/59/23 & 24; E122/59/26; E122/159/11; E122/61/32 & E122/161/30*
- Propike, Ditherich *Danziger Ratsherr (1418, 1420-26, vielleicht auch 1427-30: zwei Vermerke über seinen Tod); Schultheiß 1419: SS. rer. Pruss. 4, S. 315-9. Handel mit Schweden, Holland, Polen und Flandern: HUB 6.855, S. 474; HR 1.8.93 § 1, S. 65; HR 2.1.381 §§ 37, 48, 98, S. 283, 285, 289; LUB 6.87, S. 131f.*
- Propike, Hannes *aus Danzig: HUB 6.855, S. 474*
- Propike, Plonius *Danziger Bürger; Handel mit Flandern: HUB 6.87, S. 39; 203, S. 109f.; Stieda, Veckinchusen Briefwechsel, Nr. 177, S. 198*
- Prusse, Hannes *Danziger Schiffer (Schiff: Christofore de Dansk); Handel mit Reval, Gotland, England (Lynn und Yarmouth) und Flandern: HR 1.6.142, S. 120; PRO, E122/94/15; E122/94/16; E122/150/7; Stieda, Revaler Zollbücher, II, Nr. 1148. Vgl. aber den gleichnamigen Elbinger: Toeppen, Kriegsbuch, S. 266*
- Prusse, Jacub *aus Danzig: Sarnowsky, Schuldbücher, OF 141, 902, 925-30, 938-40. Wohl nicht mit dem in Thorn (Altstadt) tätigen Jacob Prúse aus der Wärke in Polen (Sarnowsky, Schuldbücher, OF 141, Nr. 146, 159) identisch*
- Prusse, Claues *Danziger Bürger; Handel mit Lübeck und England (Boston und Newcastle): HUB 5.173, S. 92; Sattler, Handelsrechnungen, S. 161, 185, 210-2, 235; HR 1.5.436, S. 334; PRO, E122/7/21 & 22; E122/106/3 & 30, E122/215/11; Treßlerbuch, S. 517; Sarnowsky, Schuldbücher, OF 141, Nr. 380, 637-8, 733, 773, 776, 795, 834, 849, 894, 1233, 2318; OF 143, Nr. 111, 374, 387, 390, 640. Nicht mit dem Elbinger Claus Prusen (Pelech, NLR, Nr. 1528) oder dem bis 1440 nachweisbaren Thorer (Altstadt) vorstädtischem Schöff (1439) Nickel Prusse identisch: Czaja, Urzędnicy miejscy Torunia, Nr. 690*
- Puczik, Heinrich *von Danziger Schöffe (1401) und Ratsherr (1412): Sattler, Handelsrechnungen, S. 205; SS. rer. Pruss. 4, S. 314. Gewandschneider; Handel mit Litauen: LivUB 6, Reg. 2444e, S. 116; Sattler, Handelsrechnungen, S. 22, 29, 54, 127, 206, 208-10, 213, 244f.; GStA, OBA 639; 1435; Treßlerbuch, S. 496, 533, 585; Sarnowsky, Schuldbücher, OF 141, Nr. 287, 707, 732, 763, 820, 881, 893-4, 902-7, 916, 919-20, 960, 968-9, 1372, 1375-7; OF 143, Nr. 325, 338, 352, 360, 370, 399, 400-2, 724-7, 730-44*
- Pullon, Johan *Engländer (Johannes Pulene); Handel mit England (Hull): PRO, E122/59/23 & E122/59/24*
- Putten, Bertram *von Thorer (Altstadt) Schöffe (1415), nachweisbar bis 1427: Kaczmarczyk, Liber Scabinorum, S. 180; GStA, OBA 7619; Czaja, Urzędnicy miejscy Torunia, Nr. 531*
- Putten, Johan *von Thorer (Altstadt) Schöffe (1422-3: Kaczmarczyk, Liber Scabinorum, S. 287f., 307), Ratsherr (1427-38), Richter (1432), Kompan des Bürgermeisters (1433); gest. 1439: Prätorius, Ehrentempel, S. 17, Czaja, Urzędnicy miejscy Torunia, Nr. 558, 298; diplomatische Tätigkeit; Handel mit Flandern: LivUB 4, Reg. 1698, S. 23; LivUB 6.2925 § 15, Sp. 282f.; HR 1.4.47 § 13, S.*

53f.; 185 § 4 (2), S. 154; § 4 (28), S. 156; 245 § 3, S. 237; 248, S. 238; 329, S. 318f.; 335 § 6, S. 325; HR 2.2.277, S. 219. Nicht mit dem vor 1408 gest. Thomer (Altstadt) Ratsherrn Johan von Putten zu verwechseln: Prätorius, Ehrentempel, S. 9; Pelech, NLR, Nr. 7, Pelech, Pfundzollrechnungsbuch, c. 151, S. 182; Czaja, Urzędnicy miejscy Torunia, Nr. 426, 198, 30

—R—

- Rabe, Heinrich *Handel mit Hamburg: Sprandel, Pfundzollbuch (1418)*, S. 12
- Rabe, Clauues *Danziger Schöffe (1420-3) und Ratsherr (1424-35); gest. 25. Sept. 1435: SS. rer. Pruss. 4, S. 316-20*
- Rade, Hannes vom *vielleicht mit dem Rostocker Bürger Johan Rad (LUB 4.598, S. 666f.) identisch*
- Radeliff, Johan *aus Preußen: HR 1.8.397A § 11, S. 258*
- Ramshout, Rytczart *Bürger von York [Richard Ramshead]: Sellers, York Memorandum Book II, S. 183f.; CPR 1408-13, S. 142*
- Range, Arnolt *Danziger Schiffer (Schiff: Marienknyght de Dansk); Handel mit Flandern (Brügge) und England (Yarmouth): PRO, E122/149/36; GStA, OBA 951*
- Rant, Wickbolt *Handel mit Flandern: HR 1.4.175 § 1, S. 144; 176 § 2, S. 145*
- Rasche, Othe *vielleicht aus Lübeck: HUB 7, S. 11 Anm. 3*
- Rasekop, Jacob *aus Königsberg/OPr.; Handel mit Preußen (Danzig) und Flandern: HR 1.8.1032, S. 670; 1166, S. 747; HUB 6.265, S. 147; Stieda, Veckinchusen Briefwechsel, Nr. 177, S. 197 & 294; StA Reval (Tallinn), Af 2, f. 51'*
- Reberch, Claues *Danziger Schiffer (Nicolaus Riberghe, Ryeberghe); Handel mit England (Lynn und London): PRO, E122/159/7 & 8; E122/76/32*
- Reclinkhuzen, Peter *aus Danzig: HR 1.5.440 § 1, S. 337. Nicht mit dem im Lübecker Solddienst stehenden Knappen (LUB 6, S. 309 Anm. 3; S. 310, Anm. 18) identisch*
- Reffenter, Bertolt vom *Handel mit Flandern und Schweden (Stockholm): HR 1.8.1032, S. 670; Pelech, Pfundzollrechnungsbuch, c. 78, S. 164*
- Reymer, Johan *Handel mit Reval und der Baie: HUB 7.767 § 5, S. 411; Sattler, Handelsrechnungen, S. 245; Stieda, Revaler Zollbücher, II, Nr. 908, 1997, 2001*
- Reymersson, Claues *Hamburger Schiffer (Claus Rayneresson; Schiff: Marienknyght de Hambourgh); Handel mit England (Lynn): PRO, E122/94/12 & E122/94/13*
- Reymersson, Peter *(Peter Reyneressone) Handel mit England (Yarmouth): PRO, E122/149/36*
- Reynardes, Ludike *aus Hamburg: Sprandel, Pfundzollbuch (1418), S. 3, 11, 52*
- Renczow, Hannes *Hansekaufmann (Johannes Ronssewe); Handel mit England (Yarmouth): PRO, E122/149/28*
- Reneman, Marquart *wohl Hansekaufmann; Handel mit England (London) (Markward Remane): PRO, E122/71/17*
- Reseler, Hannes *vgl. LivUB 5.2152, Sp. 252*
- Rewelt, Clauues *Braunsberger Ratsherr (1411-20): HR 1.6.2, S. 2; 97, S. 92; HR 1.7.277, S. 154; 286, S. 163; 330, S. 189*
- Ryder, Hannes *Hansekaufmann; Handel mit England (Yarmouth): PRO, E122/150/2*
- Ryke, Andreues *Danziger Bürger; Handel mit Reval und der Baie: HUB 6, S. 458 Anm. 2; HUB 7.363 § 3, S. 180; 767 § 10, S. 415; LivUB 8.51, S. 37; HR 1.8.780, S. 497; 783, S. 499*

- Ryke, Hannes aus Elbing: *Toeppen, Kriegsbuch*, S. 229. Vgl. aber auch den gleichnamigen, ehemaligen Lübecker Bürger (HR 1.7.204, S. 104; HR 1.8.1140, S. 734; LUB 5.383, S. 426; 558, S. 601), den gleichnamigen Danziger Bürger (HR 1.7.633, S. 431) sowie den Malmöer Bürger Johann Rike (LUB 4, S. 670 Anm. 1)
- Ryke, Heinrich Danziger Bürger; *Handel mit Lübeck*: HUB 6.56, S. 26; *Lesnikov, Lübeck*, S. 81; *Stieda, Veckinchusen Briefwechsel*, Nr. 215, S. 238
- Ryman, Arnolt aus Riga LivUB 8.27, S. 19-21
- Ryman, Johan Elbinger Schiffer (Schiff: *Seintmarischip de Melvyng [Elbing]*); *Handel mit England (Scarborough)*: HR 1.4.160, S. 130; PRO, E122/134/7. Vgl. aber das gleichnamige, diplomatisch tätige Deutschordensmitglied (HUB 5.632, S. 326f.; HR 1.4.436, S. 413f.) den gleichnamigen Diener des Hochmeisters (Treflerbuch, S. 49, 113, 160, 195, 234, 237, 338, 358, 361, 416, 430, 462, 495) sowie den gleichnamigen Rigaer (LivUB 8.27, S. 19-21)
- Rymersson, Wyllem Lübecker Bürger: HUB 7.24, S. 11f. mit Anm. 1
- Ryne, Johan vom Hansekaufmann; *Handel mit England (Yarmouth)*: PRO, E122/149/36
- Rinlender, Heinrich aus Preußen: HUB 7.767 § 46, S. 442. Vgl. aber die gleichnamigen Revaler und Stettiner Bürger (HUB 6.112, S. 50; 1096, S. 608-11; HUB 7, S. 68 Anm. 2; LivUB 8.788, S. 462; 794, S. 465; HR 2.2.347, S. 281; GStA, OBA 7661) sowie den Stettiner Ratsherrn (1398-9) (HR 1.4.482, S. 448; 535, S. 490; HUB 5.372, S. 192)
- Rypen, Hannes Hansekaufmann (Hans Rippyne); *Handel mit England (Hull)*: PRO, E122/61/32 & E122/161/30; *Lesnikov, Handelsbücher*, S. 392, 396, 398
- Rypen, Heinrich von Revaler Ratsherr (1430-32), gest. 1433: *Bunge, Rathslinie*, S. 57, 124. *Handel mit Preußen, Lübeck, Hamburg und Flandern (Brügge)*: HUB 6.509, S. 287; 993, S. 553; 1041, S. 580f. mit Anm. 1; LivUB 7.2, S. 2; 174, S. 124f.; 176, S. 126; 615, S. 426f.; 634, S. 433f.; LivUB 8.60, S. 40f.; 265, S. 152; 536, S. 321; 582, S. 345; 618, S. 362f.; 734, S. 428; HR 1.7.524, S. 333; HR 1.8.226, S. 161; 230, S. 163; 763, S. 479; HR 2.1.123, S. 80f.; *Stieda, Veckinchusen Briefwechsel*, Nr. 72, S. 85; Nr. 146, S. 166
- Rystow, Heinrich aus Danzig; *Handel mit Flandern (Brügge)*: GStA, OBA 951
- Rytzart, Hannes wohl aus Danzig; *Handel mit Reval, Lübeck, England (London) und Flandern (Brügge)*: HUB 6.59, S. 28; 131, S. 58; HUB 7.767 §§ 68, 77, 87, S. 450, 452, 453; *Sattler, Handelsrechnungen*, S. 464; HR 1.4.22 § 22, S. 17; HR 2.1.397 § 41, S. 329; 398 § 41, S. 340; PRO, E122/76/32; *Stieda, Veckinchusen Briefwechsel*, Nr. 223, S. 247. Vgl. jedoch den Lübecker Hans Richarde (HUB 7.746, S. 379) sowie den gleichnamigen Elbinger Schiffer (Schiff: *Christofore de Melvyng*; dessen *Handel mit England (Hull)*: PRO, E122/59/23 & 24).
- Rober, Arnolt Elbinger Kämmerer (1383-4, 1391), Ratsherr (1385, 1387-9, 1394, 1396, 1398-1400, 1402, 1406-7, 1410, 1412, 1415-6) und Bürgermeister (1393, 1395, 1403-5, 1408-12, 1414); *diplomatische Tätigkeit*: *Toeppen, Antiquitäten*, S. 269-76; *Toeppen, Kriegsbuch*, S. 227, 232 Anm. 1, 234, 238f., 256-8; *Pelech, NLR*, Nr. 1, 6, 18-9, 24, 48, 62, 199-201, 203, 212, 214, 252, 353, 359, 372, 418, 443-4, 540-3, 545-6, 595, 597, 651-2, 710, 741, 743-4, 746, 768-9, 893, 895, 989, 991, 998, 1002, 1014-5, 1158, 1163, 1165, 1168-9, 1180, 1194, 1236-7, 1255, 1261-2, 1328, 1331, 1417, 1419, 1421, 1426, 1428, 1435, 1465, 1473-6, 1492, 1516; *Treflerbuch*, S. 527; vgl. HUB 5.632, S. 326f. Als Schiffer (Arnold Rover) *Handel mit England (London)*: PRO, E122/72/17
- Rober, Heinrich Elbinger Vogt (1408-9), Ratsherr (1411-4, 1417, 1419-20, 1422-4) und Bürgermeister (1418, 1421, 1425-6): *Toeppen, Antiquitäten*, S. 274-7; *Toeppen, Kriegsbuch*, S. 239, 253, 256f., 270f.; HR 1.7.292, S. 166; GStA, HA XX Urkk. Schbl. XVII, 5; *Pelech, NLR*, Nr. 596, 742, 1015, 1144, 1262, 1331, 1361, 1423, 1440, 1473, 1475, 1479

- Rochislo, Gert *Handel mit Riga und Flandern (Brügge): Stieda, Veckinchusen Briefwechsel, Nr. 105, S. 125f.; StA Reval (Tallinn), Af 3, f. 13^v; Af 4, f. 63^v, f. 64^r*
- Rocke, Herman *Danziger Schöffe (1410, 1418-23) und Ratsherr (1430) [Herman Rogge]; Handel mit England: SS. rer. Pruss. 4, S. 314-6; HUB 6.538, S. 300f.; 872, S. 481; HUB 7, S. 248 Anm. 2; Sattler, Handelsrechnungen, S. 304; GStA, OBA 5504; 6319; GStA, HA XX Urkk. Schbl. XLI, 35*
- Rocke, Clauues *Danziger Ratsherr (1410, 1415, 1417-23, 1436-50) und Bürgermeister (1418-20, 1422-35); diplomatische Tätigkeit; Handel mit der Baie; gest. 26. Okt. 1450 [Claus Rogge]: SS. rer. Pruss. 4, S. 314-26. Vgl. HUB 6.676, S. 378-80; 733, S. 411f.; S. 437 Anm. 1; S. 465 Anm. 3; 872, S. 481; HUB 7.351, S. 171f.; LivUB 5.2029, Sp. 86f.; HR 1.7.13, S. 8; 50, S. 21; 257, S. 138; 263 § 18, S. 146; 331, S. 190; 461, S. 278; 467, S. 282; 559, S. 358; 566, S. 367; 590, S. 393; 595, S. 403; 629, S. 430; HR 1.8.190 § 1, S. 139; 203, S. 151f.; 241, S. 177; 295 §§ 9-11, S. 205; 396, S. 258; 546 § 9, S. 358; 1138 § 4, S. 733; HR 2.1.381 § 1, S. 278; 476 § 4, S. 422; HR 2.2.150, S. 133f.; 155, S. 136f.; 162, S. 142f.; Toeppen, AST 1.507, S. 650; GStA, OBA 4506; GStA, HA XX Urkk. Schbl. XLI, 6; XLI, 35*
- Rode, Albrecht *Thorner (Altstadt) Schöffe (1397), Richter (1404), Ratsherr (1398-1405), Kompan des Bürgermeisters (1405) und Bürgermeister (1406-21); gest. 1421; Hauptmann im Gotlandfeldzug (1400); diplomatische Tätigkeit; Handel mit Polen; gest. 1421: Kaczmarczyk, Liber Scabinorum, S. 76, 92, 97; Prätorius, Ehrentempel, S. 11; Czaja, Urzędnicy miejscy Torunia, Nr. 482, 188, 36; Toeppen, Kriegsbuch, S. 247, 257; HUB 5.790, S. 414; 1034, S. 538; LivUB 4.1694, Sp. 526-31; HR 1.5.285, S. 206; 287, S. 207; 297, S. 217; 299, S. 217f.; 308 § 1, S. 226; 326, S. 245f.; 336, S. 249f.; 377, S. 280; 422-4, S. 324f.; 504-5, S. 407-9; 534 § 3, S. 428; HR 1.7.255, S. 136; 277, S. 154; 278 § 2, S. 157; HR 1.8.975, S. 639; HR 2.1.4 § 7 (8), S. 5; Weise I.50, S. 57; 52, S. 58; 55, S. 59; ErmlUB 3.464, S. 465f.; GStA, OBA 1280; 1701; 1786; 2095; 2292; 3265; GStA, HA XX Urkk. Schbl. LIV, 13; 64, 28; 64, 30; LIII, 40; 65, 42-3; 65, 45; 65, 47; Pelech, NLR, Nr. 1474; Toeppen, AST 1.86, S. 124; 118, S. 164; 129, S. 169-72; 163, S. 205; 169, S. 208; 200, S. 256; 203, S. 258; Treßlerbuch, S. 435, 518. Nicht mit dem gleichnamigen Revaler Ratsherrn (LUB 4.495, S. 542; Stieda, Revaler Zollbücher, II, Nr. 524, 874, 1134, 1266, 1428, 2223, 2656) identisch*
- Rode, Hanike vgl. *Sattler, Handelsrechnungen, S. 28*
- Rode, Hannes *aus Danzig; Handel mit Reval, Dragör, Preußen und Flandern (Brügge): HUB 5.646, S. 334; HR 2.1.543 § 39, S. 481f.; Stieda, Revaler Zollbücher, II, Nr. 582; StA Reval (Tallinn), Af 3, f. 8^v; Af 4, f. 22^r. Vgl. den gleichnamigen Elbinger Ratsherrn (1407: HR 1.8.1062, S. 687; 1410: Toeppen, AST 1.86, S. 124) und den Kneiphofer Ratsherrn (1429-52: Krollmann, S. 50-4; HR 1.8.697, S. 447)*
- Rode, Johan *Elbinger Kämmerer (1405), Ratsherr (1404-10) und Bürgermeister (1407-8); diplomatische Tätigkeit; Handel mit Flandern, Ungarn und Gotland (Wie HR 1.5.656, S. 511 zeigt, sind die zumindest i.J. 1410 gleichzeitig amtierenden Elbinger Ratsherren Johan Rothe und Johan de Ruden nicht miteinander zu verwechseln): Toeppen, Elbinger Kriegsbuch, S. 228, 230, 233-5, 237f., 246f.; Sattler, Handelsrechnungen, S. 352, 354; Sarnowsky, Schuldbücher, OF 141, Nr. 1222; HR 1.5.203, S. 138; 302, S. 220; 308, S. 226; 311, S. 232; 427, S. 326; 462, S. 375; 472, S. 386; 487, S. 396; 503, S. 407; 524, S. 420; 571, S. 451; 581, S. 461; 645, S. 502; 651, S. 506; 655, S. 509; 656, S. 511; 698, S. 541; 722, S. 560; Pelech, NLR, Nr. 18-9, 71, 214, 235, 247, 251, 253, 262, 348, 359, 418, 423, 443-4, 513, 540, 542-3, 545-6, 595-7, 651, 710, 769, 778, 944, 998, 1002, 1004, 1012-4, 1047, 1082-3, 1295; Treßlerbuch, S. 207. Vgl. aber den Lübecker Johannes van Rode (HR 1.4.22 § 16, S. 16; 150, S. 118; 185 § 3, S. 153), den gleichnamigen Hamburger Schiffer und Ratsherrn (dessen Handel mit Hamburg und England (Lynn, Yarmouth und Newcastle): PRO, E122/94/14; E122/94/15; E122/94/16; E122/159/6; E122/149/28; E122/106/24; E122/106/25; Nirnheim, Pfundzollbuch (1399/1400), Nr. 81, S. 17; Nr. 88, S. 18; Sprandel, Pfundzollbuch (1418), S. 4, 12, 51) und den gleichnamigen Kneiphofer Ratsherrn (1439-42: HR 2.2.282, S. 221; 319, S. 261; 405, S.*

- 325; 571, S. 484; 665, S. 558). Wohl nicht mit dem Amsterdamer Preußenfahrer Johannes Rode (HR 1.4.3 § 46, S. 5) oder dem gleichnamigen niederländischen Schiffer (Schiff: Maidaugh de Neu-haven) identisch (dessen Handel mit England (Newcastle): PRO, E122/106/22)
- Rode, Claues vgl. HUB 5.1055, S. 547f.; HR 2.1.375, S. 272
- Rode, Oleff Revaler Bürger: HUB 6.221, S. 121f.
- Rode, Peter Revaler Bürger; Handel mit Åbo und Reval: HUB 6.450, S. 251; Stieda, Revaler Zoll-bücher, II, Nr. 2185
- Rode, Werner Thorner (Altstadt) Schöffe (1399-1403), Schultheiß (1409: Kaczmarczyk, Liber Scabino-rum, S. 82, 84, 88, 90, 92, 130) und Ratsherr (1404-23), Richter (1409), Vogt (1410); bis 1447 tä-tig: Prätorius, Ehrentempel, S. 12; Czaja, Urzędnicy miejsocy Torunia, Nr. 486, 237; 1411: Toep-pen, AST 1.121, S. 165). Vgl. aber den Revaler Ratsherrn Werner uppem/van Rode (1392-1421); Handel mit Nowgorod und Reval: Bunge, Rathslinie, S. 56, 121; HUB 5.378, S. 193; 1112, S. 577; HUB 6.329, S. 177f.; 341-2, S. 188f.; 344, S. 189; 356, S. 193f.; 392, S. 220f.; LivUB 4.1490, Sp. 239; 1536-7, Sp. 327f.; 1539, Sp. 328f.; 1684-5, Sp. 515-7; 1687, Sp. 519; LivUB 5.2534, Sp. 721; LivUB 6.3008, Sp. 398f.; Reg. 1656, S. 80; HR 1.7.312, S. 177; 570 § 2, S. 375; 583 § 5, S. 389; Stieda, Revaler Zollbücher, II, Nr. 46, 448, 1651, 2638
- Rodenberg, Albrecht aus Danzig; Handel mit Flandern: Sattler, Handelsrechnungen, S. 476, 481f. Nicht mit dem gleichnamigen, diplomatisch tätigen Lübecker Ratsnotar (1386) identisch: HR 1.8.916, S. 597
- Rodenberg, Claues Hansekaufmann (Claws Redebergh); Handel mit England (Newcastle): PRO, E122/106/3 & 30, E122/215/11
- Rodolfesson, Frederich wohl mit den Schiffer Vrederyk Rolefson identisch; Handel mit Riga und Flandern (Brügge): Stieda, Veckinchusen Briefwechsel, Nr. 105, S. 197; Nr. 469, S. 461; Sattler, Handelsrechnungen, S. 70; StA Reval (Tallinn), Af 4, f. 60'
- Rodow, Claues Diener des Großschäffers von Marienburg; Handel mit Reval, Gotland, Schonen, Flandern und Schottland; gest. vor dem 13. Juli 1420 in Schottland: HUB 6.31, S. 14f.; 32, S. 15; 95, S. 42f.; 176, S. 92; 316, S. 171; Sattler, Handelsrechnungen, S. 12, 20f., 77, 110, 163; HR 1.6.610, S. 604; Treßlerbuch, S. 371; Sarnowsky, Schuldbücher, OF 141, Nr. 911, 2343
- Rodow, Peter Danziger Bürger; Handel mit Reval: HUB 6.28, S. 13f.; 433, S. 238; Sattler, Handels-rechnungen, S. 12
- Roffe, Claues vom aus Preußen; Handel mit Holland: HUB 7.339, S. 166
- Roffen, Ludeke aus Hamburg; Handel mit England (Yarmouth): PRO, E122/150/7
- Roffer, Godike hansischer Schiffer (Godshalk Rough); Handel mit Lübeck, Flandern und England (Boston): PRO, E122/8/14; E122/8/7; StA Reval (Tallinn), Af 3, f. 7'
- Roffer, Reymer Stockholmer Bürger: HUB 6.850, S. 473
- Roloff, Claues aus Elbing: Toepen, Kriegsbuch, S. 250; Pelech, NLR, Nr. 1105, 1341
- Rosenberg, Hannes Lieger des Königsberger Großschäffers in Danzig: Sattler, Handelsrechnungen, S. 292, 309. Nicht mit dem Elbinger Hannus Rosenberge (Pelech, NLR, Nr. 1164, 1166) oder dem Ältermann der Lübecker Paternostermacher (LUB 6.586, S. 575-7) identisch
- Rost, Marquart Lübecker Bürger: HUB 7.18, S. 9; S. 11 Anm. 4
- Rostike, Johan von aus Danzig; Handel mit England, der Baie und Lissabon: HUB 7.483, S. 246; 565, S. 282f.; 767 § 18, S. 422 mit Anm. 1; HR 2.2.240, S. 195. Vgl. aber den Rigaer Ratsherrn Johan Rosteken [Rostok] (1398-1418: Böthführ, Rathslinie, S. 88; LivUB 4.1954, Sp. 873); dessen Handel mit Polozk: HUB 5.1084, S. 563f.; 1093, S. 569f.; LivUB 6.2992, Sp. 375-9
- Rotert, Marquart Handel mit Seeland: HUB 6.433 § 2, S. 238f.

- Rubach, Merthin wohl aus Danzig: *Pelech, Pfundzollrechnungsbuch*, c. 113, S. 172; c. 132, S. 176f.
- Rude, Hannes von *Elbinger Ratsherr* (1391, 1394-5, 1402-5, 1407, 1409-10, 1413-4, 1417), *Schäffer zu Balga* (1406), *Schultheiß* (1411-2), *Kirchenstiefvater* (1411) und *Kämmerer* (1414) (Wie HR 1.5.656, S. 511 zeigt, sind die zumindest i.J. 1410 gleichzeitig amtierenden Elbinger Ratsherren *Johan Rothe* und *Johan de Ruden* nicht miteinander zu verwechseln); *diplomatische Tätigkeit; Handel mit Flandern: Toeppen, Antiquitäten*, S. 270-6; *Toeppen, Kriegsbuch*, S. 228f., 235-7, 245, 269; HUB 7.285, S. 140; *Pelech*, NLR, Nr. 44, 214, 351, 366, 423, 425, 769, 778, 905, 980, 997, 1013, 1082, 1104, 1107, 1127, 1164, 1166, 1168, 1256, 1331, 1419-20, 1425, 1493, 1520, 1529; *Pelech, Pfundzollrechnungsbuch*, c. 55, S. 157; c. 161, S. 185. Nicht mit dem *Revaler Flandern- und (vielleicht) Baienfahrer Johan von Ruden* (LivUB 8.226, S. 134f.; HR 1.8.769 §§ 35, 201, S. 482, 486; 770 § 56, S. 490; dessen *Handel mit Wiborg*: LivUB 8.458, S. 268-70) oder dem gleichnamigen *Hamburger* (dessen *Handel mit England* (Ipswich): PRO, E122/51/27) identisch.
- Ruge, Jon aus Hamburg (*Hans Rugge, Rouge*); *Handel mit England* (London, Yarmouth und Boston): PRO, E122/71/16; E122/149/36; E122/150/2; E122/150/8; E122/150/9; E122/8/14. Nicht mit dem *Stralsunder Bürgermeister Johannes Rugen* (LUB 4.309, S. 334-7; 314, S. 344f.; 335, S. 369f.; 491, S. 539) identisch
- Rumley, Wyllem Engländer aus York; *Handel mit Preußen und England* (London): *Kunze, Hanseakten aus England*, Nr. 323 § 7, S. 237; CPM 3, S. 284.
- Runge, Jacob *Danziger Bürger*; *Handel mit England*: HUB 5.1120, S. 583
- Runge, Johan *Danziger Bürger*; *Handel mit Reval und Flandern*: HUB 5.1120, S. 583; HUB 6.1051, S. 586; *Sattler, Handelsrechnungen*, S. 72; *Lesnikov, Handelsbücher*, S. 395. *Sein Schiff, an dem der Marienburger Großschäffer ein Achtel Schiffspart* (Wert: 60 Mark) gesaß, ging am 5. Aug. 1408 in der *Seinemündung* unter: *Sattler, Handelsrechnungen*, S. 96. Nicht mit dem gleichnamigen *Hamburger* (*Sprandel, Pfundzollbuch* (1418), S. 12) oder dem *Lübecker Bergenfahrer* (LUB 5, S. 385 Anm. 30; *Bruns*, S. 44) identisch
- Russen, Claues von *hansischer Schiffer*; *Handel mit England* (London): PRO, E122/72/4; *Sarnowsky, Schuldbücher*, OF 141, Nr. 205
- Russen, Peter von *Danziger Bürger und Schiffer*; *Handel mit Reval, Preußen, Flandern* (Brügge) und *England* (London und Ipswich); gest. 1420: *Sattler, Handelsrechnungen*, S. 35, 176; HR 1.6.556A § 38, S. 540; § 83, S. 547; 556B § 55, S. 554; HR 1.7.86 § 6, S. 43; 182 §§ 10-1, S. 92; 200, S. 102; 213, S. 111; 263 § 19, S. 146; PRO, E122/76/32; E122/51/27; E122/51/40; *Stieda, Veckinchusen Briefwechsel*, Nr. 16, S. 20; Nr. 151, S. 171; *StA Reval* (Tallinn), Af 2, f. 38^r, f. 52^r; Af 3, f. 4^r; Af 5, f. 12^r. Nicht mit dem 1414 gest., *diplomatisch tätigen Thorner* (Altstadt) *Schöffen* (1379-80), *Ratsherren* (1381-98), *Richter* (1387, 1393), *Kämmerer* (1388-89, 1395-96), *Vogt* (1392) und *Bürgermeister* (1399-1411) *Peter Russ* identisch: *Prätorius, Ehrentempel*, S. 9; *Czaja, Urzędnicy miejscy Torunia*, Nr. 428, 195, 35; HR 1.4.441, S. 420; 516 § 6, S. 474; 541, S. 496; 550, S. 506; 554, S. 511; HR 1.5.1 § 12, S. 2; 7 § 13, S. 6; HR 1.7.278 § 2, S. 156; *Toeppen*, AST 1.121, S. 165; *Pelech, Pfundzollrechnungsbuch*, c. 73, S. 162; c. 100, S. 169; c. 135, S. 178; *Sarnowsky, Schuldbücher*, OF 141, Nr. 205, 678; OF 143, Nr. 19
- Rutenberg, Hannes aus Riga: LivUB 7.695, S. 497

—S—

- Sachse, Heinrich *Schultheiß* (1405) und *Ratsherr* (1416) von Königsberg-Löbenicht: *Krollmann*, S. 65
- Sachse, Johan wohl mit dem *Rigaer Ratsherrn Johann Saxe* (1436) identisch: *Böthführ, Rathslinie*, S. 101
- Zale, Hannes von der aus Preußen: HUB 7.767 § 25, S. 430

- Salus, Jon Lynner Bürger und Preußenfahrer [John Saluz]: HUB 6.418, S. 231f.; Owen, King's Lynn, Nr. 194, S. 195; Nr. 367-8, S. 287f.; Nr. 375, S. 290; Nr. 455, S. 406; KL/C 7/2, S. 3; Stieda, Veckinchusen Briefwechsel, Nr. 499 § 3, S. 487
- Santen, Clauues von Bürger von Kampen; Handel mit Schonen: HUB 6.20, S. 10
- Sasse, Peter aus Elbing: Toeppen, Kriegsbuch, S. 267
- Schaet, Clauues vgl. HR 2.1.543 § 57, S. 484 [Claus Schade]
- Schafferoode, Johannes Rigaer Bürger und Ältermann der dortigen Großen Gilde: LivUB 7.60, S. 44f.; 550, S. 380f.; 666, S. 456; HR 1.4.185 § 7 (1-2), S. 157f.
- Schap, Ludike hansischer Flandernfahrer; Handel mit Reval: HUB 6.473, S. 263f.; Stieda, Veckinchusen Briefwechsel, Nr. 250, S. 275
- Scharffenberg, Hannes vielleicht aus Danzig: LivUB 7.31, S. 19. Nicht mit dem dänischen Ritter Johan Scharpenberg identisch: HR 1.8.1045-6, S. 675
- Schele, Hannes wohl aus Danzig; Handel mit Flandern: HUB 5.254 § 1, S. 134; HUB 7.312, S. 154; 318, S. 156; HR 1.6.77, S. 80. Nicht mit dem gleichnamigen Ratzeburger Ratsherrn (LUB 4.500, S. 545f.), dem Lübecker Bergenfahrer (Bruns, S. 227; LUB 5.14, S. 13; 679, S. 768f.; LUB 6.798, S. 779f.) oder dem Lübecker Goldschmied (LUB 5, S. 211 Anm. 1) identisch
- Schele, Rubert vielleicht aus London: CPM 4, S. 266
- Schelewent, Tydeman aus Danzig: LivUB 7.31, S. 19
- Scheper, Othe aus Hamburg: Nirnheim, Pfundzollbuch (1399/1400), Nr. 275-6, S. 56f.; Nr. 305, S. 63; Nr. 361-2, S. 74
- Scherer, Arnolt Handel mit Flandern [Arnt Scherre]: HR 1.5.204-5, S. 139f.; Lesnikov, Handelsbücher, S. 56, 60, 64, 67, 77, 81, 92, 126f., 139
- Scherer, Heinrich Revaler Bürger; Handel mit Danzig: LivUB 8.323, S. 187f.; Stieda, Veckinchusen Briefwechsel, Nr. 14, S. 13; Nr. 499 § 1, S. 485. Nicht mit dem gleichnamigen Lüneburger (Stieda, Veckinchusen Briefwechsel, Nr. 354, S. 370) identisch
- Schipper Colner Handel mit Reval: HUB 5.950, S. 497f.
- Schipper Storbom aus Stockholm: HUB 5.968, S. 504f.; 993, S. 517
- Schirmer, Andreues aus Danzig (Altstadt): Sarnowsky, Schuldbücher, OF 141, Nr. 836; wohl mit dem Hansekaufmann Andreas Skirmer identisch; dessen Handel mit England (Lynn): PRO, E122/94/14
- Schoff, Herman Danziger Schiffer (Schiffe: Marienknyght de Dansk Christofore de Danske); Handel mit Reval, Schweden (Stockholm), Flandern (Brügge) und England (Lynn) : PRO, E122/94/12 & 13; E122/94/14; E122/94/16; Lesnikov, Handelsbücher, S. 396-8; HR 1.4.293, S. 291; Pelech, Pfundzollrechnungsbuch, c. 25, S. 150; Stieda, Veckinchusen Briefwechsel, Nr. 91, S. 109; StA Reval (Tallim), Af 3, f. 4'; f. 20'; Af 5, f. 12'
- Scholcze, Andreues aus Elbing: Toeppen, Kriegsbuch, S. 265f. An seinem Weichselkahn (18 Last, Gesamtwert 32 mr.) besaß der Marienburger Großschäffer seit 1408 die Hälfte: Sattler, Handelsrechnungen, S. 65
- Scholcze, Hannes aus Elbing: Toeppen, Kriegsbuch, S. 272; Sattler, Handelsrechnungen, S. 85; HR 2.1.4 § 7 (1), S. 4. Vgl. aber den gleichnamigen Danziger (dessen Handel mit England (Lynn): PRO, E122/94/12 & E122/94/13). Nicht mit dem Thorner (Neustadt) Schöffen (1407-10) Johannes Scholcz identisch: Czaja, Urzędnicy miejscy Torunia, Nr. 907
- Scholcze, Heinrich Danziger Schöffe (1425-34): SS. rer. Pruss. 4, S. 317-20. Handel mit Schonen, England (Lynn), Flandern und Spanien: HUB 6.872, S. 481; S. 499 Anm. 1; 976, S. 543; 980, S. 544f.; S. 596 Anm. 1; PRO, E122/94/12 & 13. Vgl. aber den Elbinger Heinrich Scholcze: Toeppen, Kriegsbuch, S. 272

- Scholcze, Claues *Elbinger Ratsherr* (1426): *Toeppen, Antiquitäten*, S. 278; *Toeppen, Kriegsbuch*, S. 271; *Pelech, NLR, Nr. 1211*
- Scholcze, Mychel *aus Elbing*: *Toeppen, Kriegsbuch*, S. 271
- Scholcze, Niclus *vielleicht Ratsherr aus Zinten* (Reg. Bez. Königsberg/OPr) (1441): HR 2.2.468, S. 390
- Scholcze, Tydike *Elbinger Kirchenstiefvater* (1423): *Toeppen, Antiquitäten*, S. 277; *Pelech, NLR, Nr. 1481*
- Schomaker, Kersten *Lübecker Bürger*: LUB 6.38, S. 41
- Schonenberg, Peter *aus Elbing*: *Toeppen, Kriegsbuch*, S. 267, 270
- Schonense, Andreues *aus Thorn* (Neustadt), Gerber: *Sattler, Handelsrechnungen*, S. 112, 191; *Sarnowsky, Schuldbücher, OF 141, Nr. 486, 564, 615; OF 143, Nr. 174*
- Schonewelt, Hannes *aus Preußen; Handel mit Schweden* (Stockholm): HR 1.4.334, S. 324; *Pelech, Pfundzollrechnungsbuch*, c. 26, S. 150f. Nicht mit dem *Hamburger Jan Scoenvelt* (Nürnberg, *Pfundzollbuch* (1399/1400), *Beilage II*, S. 87), dem *Livländer Hans Schonewold* (HR 2.2.561, S. 469) oder dem *Komtur von Osterode* (*Treßlerbuch*, S. 450) identisch
- Schonewelt, Clauues *Danziger Schiffer* (*Schiff: Maryknyght de Dansk*); *Handel mit England* (Newcastle): HUB 6.484 § 1, S. 272; HUB 7.767 § 45, S. 440; LivUB 7.31, S. 19; *Sattler, Handelsrechnungen*, S. 81. Vgl. aber LivUB 8.106, S. 68; PRO, E122/106/25. Vgl. aber den *Lübecker Bürger Clawes Schonewold* (HR 1.6.248 § 27, S. 185; LUB 5.570, S. 620f.) und den gleichnamigen *Elbinger* (*Pelech, NLR, Nr. 221*)
- Schonow, Hannes *Kulmer Ratsherr* (1433): HR 2.1.166, S. 115. Vgl. aber den gleichnamigen *Schreiber des Königsberger Großschäffers* (*Sattler, Handelsrechnungen*, S. 275) und den *Elbinger Johannes Schonouwen* (*Pelech, NLR, Nr. 1209-10*)
- Schrage, Heinrich *Lübecker Bürger*: HUB 6.365, S. 201; LivUB 5.2540, Sp. 727f.
- Schrey, Heinrich *Handel mit Flandern* (Brügge): *StA Reval* (Tallinn), Af 4, f. 18^r
- Schroder, Hannes *Danziger Bürger*; *Handel mit Reval und England* (Newcastle): HUB 6, S. 521 Anm. 2; PRO, E122/106/22; *Stieda, Revaler Zollbücher, II, Nr. 825*. Vgl. aber den *Braunsberger Bürger Hans Schroter*: LivUB 8.555, S. 328f.
- Schroder, Hartwig *aus Hamburg* (*Hartich Schroder*); *Handel mit Flandern* (Brügge): *Sprandel, Pfundzollbuch* (1418), S. 17, 36; *Stieda, Veckinchusen Briefwechsel*, Nr. 253, S. 280
- Schroder, Claues *aus Danzig*, *Handel mit Reval, Schweden* (Nyköping) und *England* (London): LivUB 5.2539, Sp. 727; *Sattler, Handelsrechnungen*, S. 97; PRO, E122/76/32; E122/72/17; *Stieda, Veckinchusen Briefwechsel*, Nr. 428, S. 434. Nicht mit dem gleichnamigen *Rostocker Auslieger* (HR 1.8.400, S. 259) oder dem *Elbinger Schultheiß* (1404: *Pelech, NLR, Nr. 36, 1050*) identisch
- Schroder, Lodewig *hansischer Schiffer*; *Handel mit England* (Boston): PRO, E122/8/17
- Schroder, Peter vgl. *Stieda, Veckinchusen Briefwechsel*, Nr. 354, S. 372; Nr. 397, S. 410
- Schulenberg, Marquart *wohl Hansekaufmann* (*Markward Skelyngbergh*); *Handel mit England* (Newcastle): PRO, E122/138/21
- Schulte, Arnolt *wohl aus Riga*; *Handel mit Flandern* (Brügge): LivUB 4.1954, Sp. 867; *Sattler, Handelsrechnungen*, S. 257; *Sarnowsky, Schuldbücher, OF 143, Nr. 857; Lesnikov, Handelsbücher*, S. 41, 56, 89, 202, 234; *Stieda, Veckinchusen Briefwechsel*, Nr. 16, S. 19. Nicht mit dem gleichnamigen *Kölner Bürger* (*Stieda, Veckinchusen Briefwechsel*, Nr. 131, S. 154; Nr. 294, S. 318; Nr. 374, S. 389-91; Nr. 458, S. 454f.; Nr. 462, S. 457; Nr. 502, S. 493; Nr. 529, S. 510; *StA Reval* (Tallinn), Af 3, f. 18^r) identisch
- Schulte, Gert *vielleicht aus Elbing*; *Handel mit Preußen und Flandern*: *Pelech, NLR, Nr. 1084, 1508, 1516; StA Reval* (Tallinn), Af 2, f. 44^v

- Schulte, Herman *vielleicht aus Reval*: LivUB 5.2475, Sp. 639f.
- Schulte, Johan *Danziger Bürger und Schiffer; Handel mit Masowien, Preußen, Seeland, Flandern, England (London und Lynn) und der Baie; Admiral der Englandflotte (1437)*: HUB 6.484 § 3, S. 273; HUB 7.162, S. 82f.; 236, S. 116; 277, S. 136f.; 419, S. 215; 522 § 11, S. 262; 767 §§ 1, 11, 36, S. 404-6, 416, 434; LivUB 8.536, S. 321; HR 1.8.432, S. 289; 612, S. 397; HR 2.1.381 §§ 87, 98, S. 288-90; 385 § 10, S. 300; 543 § 58, S. 484; HR 2.2.6, S. 6; 101, S. 100; 240, S. 194f.; PRO, E122/72/17; E122/94/15; GStA, OBA 4956; StA Reval (Tallinn), Af 2, f. 51'. Nicht mit dem Elbinger Hans Schulten identisch: Toeppen, Kriegsbuch, S. 252; Pelech, NLR, Nr. 766, 998, 1164, 1166, 1261, 1325, 1327, 1329
- Schulte, Clauues *aus Elbing; Handel mit Lübeck und Flandern (Brügge)*: Toeppen, Kriegsbuch, S. 273; Lesnikov, Handelsbücher, S. 39, 51, 53; Pelech, NLR, Nr. 1112, 1294
- Schulte, Rotger *Hamburger Bürger; Handel mit Hamburg und Flandern*: HR 1.7.801 § 32, S. 554; 802 § 24, S. 562; HR 2.1.397 § 35, S. 327; 398 § 35, S. 338f.; Sprandel, Pfundzollbuch (1418), S. 3, 10, 13, 16, 54
- Schulte, Tydike *aus Preußen; Handel mit der Baie*: HUB 6.1070, S. 596; HUB 7, S. 11 Anm. 4; 767 § 1, 23, S. 404, 425. *Vielleicht Elbinger Ratsherr (1427)*: Pelech, NLR, Nr. 133, 1387, 1429; HR 1.8.237 § 6, S. 170
- Schumacher, Hannike *aus Elbing*: Toeppen, Kriegsbuch, S. 264, 266
- Schure, Heinrich von der *wohl aus Köln; Handel mit Köln und Flandern (Brügge)*: Lesnikov, Handelsbücher, S. 375, 378, 380f.; Stieda, Veckinchusen Briefwechsel, Nr. 69, S. 83; StA Reval (Tallinn), Af 4, f. 23^v
- Schure, Johan von der *Danziger Schiffer (Johannes ffan Scure; Schiff: Marienknyght de Dansk); Handel mit England (Yarmouth) und Flandern*: HUB 5.439, S. 223f.; PRO, E122/150/1 & E122/150/3; E122/150/5
- Schurman, Herman *Danziger Bürger*: HR 1.4.176 § 11, S. 145; HR 2.1.381 § 4, S. 278
- Schurman, Jacob *wohl aus Preußen; Flandernfahrer*: HUB 6.419, S. 232f.; 443, S. 246; Stieda, Veckinchusen Briefwechsel, Nr. 177, S. 202
- Schute, Ditherich *wohl Hansekaufmann, Handel mit England (Boston)*: PRO, E122/7/33
- Schute, Gert *Danziger Bürger; Handel mit Reval und Flandern*: HUB 6.41, S. 18; HR 1.6.142, S. 120. *Vgl. jedoch den gleichnamigen Stralsunder Schiffer (Schiff: Gilianus del Sund); dessen Handel mit England (Scarborough)*: PRO, E122/134/7
- Schute, Heinrich *wohl aus Reval*: HUB 6.450, S. 251; HR 1.5.169, S. 113. *Nicht mit dem gleichnamigen Kölner identisch (dessen Handel mit Köln und Flandern (Brügge): StA Reval (Tallinn), Af 3, f. 7ⁿ; Af 4, f. 22ⁿ)*
- Schute, Peter *wohl aus Danzig*: Pelech, Pfundzollrechnungsbuch, c. 85, S. 166f.
- Zee, Bertolt vom *aus Livland*: HR 1.8.960, S. 628
- Zee, Hannes vom *aus Livland; Handel mit England (Hull), Flandern und der Baie*: HR 1.8.612, S. 397; 960, S. 628; HR 2.1.381 § 98, S. 290; PRO, E122/60/2. *Nicht mit dem gleichnamigen Mitglied der Lübecker Zirkelgesellschaft (Brehmer, S. 402) identisch*
- Zegeffrid, Bernt *wohl aus Danzig; Handel mit Bergen*: HUB 6.1075, S. 599f.
- Seger, Johan *vielleicht mit dem Thorner (Neustadt) Schöffe Johannes Czezer (fl. bis 1432) identisch*: Czaja, Urzędnicy miejscy Torunia, Nr. 933
- Selle, Johan von *vielleicht mit dem niederländischen Schiffer Johannes Selle, (Schiffe: Marienknyght de Cirice; Godewhyle de Camfer) identisch (dessen Handel mit England (Newcastle, Yarmouth und*

- Hull): PRO, E122/138/21; E122/106/25; E122/150/1 & 3; E122/149/34; E122/60/2). Nicht mit dem früheren (1378-9) Revalfahrer (Stieda, Revaler Zollbücher, II, Nr. 234, 427) identisch
- Senden, Albrecht von Handel mit Preußen und Flandern (Brügge): Lesnikov, Handelsbücher, S. 119f., 156; Stieda, Veckinchusen Briefwechsel, Nr. 16, S. 19 & 21; StA Reval (Tallinn), Af 2, f. 51'
- Senden, Bernt von aus Preußen; Handel mit Flandern; Geschäftspartner Hildebrand Veckinchusens: Lesnikov, Handelsbücher, S. 66, 75, 79-81, 87, 94, 108, 120f., 125, 129f., 132, 136, 141; StA Reval (Tallinn), Af 2, f. 42'
- Senfftop, Nicolaus Danziger Bürger; diplomatische Tätigkeit; Handel mit Breslau, Posen, Flandern (Brügge) und England: HUB 5.717, S. 369f.; HR 1.5.302 § 1, S. 220; 308 § 25 (2), S. 228; 674 § 26, S. 531; 698 § 4, S. 541; HR 1.7.278 § 2, S. 157; GStA, OBA 1506; GStA, HA XX Urkk. Schbl. 91, 16; Pelech, Pfundzollrechnungsbuch, c. 150, S. 182
- Senkepil, Ludike Handel mit Reval: Stieda, Revaler Zollbücher, II, Nr. 2293
- Seteler, Herman Handel mit Bornholm: Sattler, Handelsrechnungen, S. 50f. Gemeinsam mit dem Marienburger Großschäffer redete der Schiffer i.J. 1409 zwei Schuten aus: ebenda
- Sewinghuzen, Gotschalk von aus Danzig; Handel mit Stockholm, Reval, Riga, Flandern und der Baie: HUB 6.590, S. 327; 747, S. 421-3; LivUB 8.125, S. 78f.; 360, S. 209
- Symonsson, Johan aus Hamburg: Nirrnheim, Pfundzollbuch (1399/1400), Nr. 38, S. 10; Nr. 114, S. 24; Nr. 162, S. 30; Nr. 184, S. 33; Nr. 207, S. 40; Nr. 273, S. 56; Sprandel, Pfundzollbuch (1418), S. 2, 7, 12, 17, 50, 55; Lesnikov, Handelsbücher, S. 433
- Symonsson, Claues aus Seeland; Handel mit Flandern: Sattler, Handelsrechnungen, S. 484; HR 1.8.557, S. 364f.
- Symonsson, Peter Handel mit Hamburg: Sprandel, Pfundzollbuch (1418), S. 56
- Slechter, Heinrich Danziger Schöffe (1420-1, 1424-7); gest. 1427: SS. rer. Pruss. 4, S. 316-8. Handel mit Flandern, Schottland und England (London): HUB 6.203, S. 109f.; 618, S. 344-6; HUB 7, S. 85 Anm. 1; PRO, E122/76/32; LUB 6.87, S. 131f.; Stieda, Veckinchusen Briefwechsel, Nr. 177, S. 202; Nr. 206-7, S. 230; Nr. 232, S. 254
- Slochow, Herman Danziger Bürger; Handel mit England (London) und Flandern; gest. vor dem 28. Jan. 1430: HUB 6.561, S. 315; 872, S. 481; Sattler, Handelsrechnungen, S. 493; HR 2.2.76 § 23, S. 68; PRO, E122/72/17; GStA, OBA 5280
- Smale, Hannes Hansekaufmann; Handel mit England (Yarmouth und Hull): PRO, E122/150/1 & E122/150/3; E122/159/11
- Smeding, Hannes Danziger Bürger; Handel mit der Baie: HUB 5.1079, S. 561; HUB 6.627, S. 353; LivUB 4.1923, Sp. 826f.; LivUB 7.456, S. 313; LivUB 8.796, S. 466; Sattler, Handelsrechnungen, S. 55
- Smerbart, Albrecht Danziger Bürger; Handel mit England (London): HUB 6.60, S. 28f.; PRO, E122/71/17; Pelech, Pfundzollrechnungsbuch, c. 118, S. 173
- Smerbeke, Reinke aus Reval: LivUB 8.588, S. 348f.
- Smyt, Bernt hansischer Schiffer; Handel mit Schottland und England (Lynn): Sattler, Handelsrechnungen, S. 24, 77, 79; PRO, E122/95/8; E122/95/12
- Smyt, Hannes Danziger Bürger und Schiffer; Handel mit Reval, Holland, Seeland, England (Lynn und Yarmouth), Brabant (Antwerpen) und Flandern; gest. vor dem 4. Mai 1436: HUB 6.33, S. 15; 418, S. 231f.; 447, S. 247f.; 561, S. 315; 569, S. 317f.; 678, S. 380f.; 723 § 6, S. 404; 789, S. 447f.; S. 575 Anm. 3; HUB 7.12, S. 6; 187, S. 92; HR 1.7.592 § 10, S. 399; HR 1.8.452 § 6, S. 300; 458, S. 305f.; Sattler, Handelsrechnungen, S. 502; HR 1.8.452 § 6, S. 300; 458, S. 305f.; 769 §§ 121, 161, 199, S. 484-6; 770 § 54, S. 490; HR 2.2.76 § 23, S. 67f.; PRO, E122/94/16; E122/149/27; Lesnikov,

- Handelsbücher*, S. 322, 474; *GStA, OBA 4343; 5106; GStA, HA XX Urkk. Schbl. 83, 16. Nicht mit dem Engländer Johannes Smyth (dessen Handel mit England (Ipswich und Hull): PRO, E122/51/27; E122/61/32 & E122/161/30) oder dem früheren (1373) Revalfahrer (Stieda, Revaler Zollbücher, II, Nr. 1649) identisch*
- Smyt, Heinrich aus Thorn (Altstadt), Krämer: Sattler, *Handelsrechnungen*, S. 181; Sarnowsky, *Schuldbücher, OF 141, Nr. 183-5, 379; OF 143, Nr. 68. Nicht mit dem Lübecker Paternostermacher Hinrik Smyd (LUB 6.586, S. 575-7) identisch.*
- Smyt, Claues aus Elbing; *Handel mit England (London) und Flandern: Toeppen, Kriegsbuch*, S. 268; Sattler, *Handelsrechnungen*, S. 509; HR 2.1.543 § 26, S. 480; PRO, E122/72/17
- Smyt, Ludike Lübecker Bürger; *Handel mit Schonen und Flandern: HUB 5.569, S. 287; HR 1.5.123, S. 85; 169, S. 113; LUB 4, S. 665 Anm. 1*
- Smyt, Peter aus den wendischen Städten stammender Auslieger: HR 2.1.543 § 38, S. 482. Wohl nicht mit dem gleichnamigen niederländischer Schiffer identisch (dessen Handel mit England (London): PRO, E122/72/4; E122/76/32; E122/72/17)
- Snakebeke, Bernt aus Hamburg; *Handel mit Flandern: HUB 5.130, S. 76f.; 504 Einl., S. 258; Lesnikov, Handelsbücher*, S. 134, 392
- Snecop Schiffer; *Handel mit Flandern; an seinem Schiff besaß der Königsberger Großschäffer ein Achtel Schiffsanteil (Wert 150 Mark) und erzielte Einkünfte aus diesem Schiffspart zwischen 1420 und 1431, als das Schiff in Preußen verkauft wurde: Sattler, Handelsrechnungen*, S. 302, 453, 458, 463f., 466f., 475, 478, 502f., 505f. Nicht mit Hanes Snecop identisch
- Snecop, Hanes Danziger Bürger; *Handel mit Norwegen, Flandern, Bordeaux und der Baie: HUB 6.772, S. 436; 839, S. 468f.; HUB 7.767 § 1, S. 405; HR 2.1.381 §§ 28, 69, 98, S. 281, 286, 289. Am 24. Juni 1410 zahlte er dem flämischen Lieger des Marienburger Großschäffers £37 gr, was die Einkünfte aus dessen Schiffspart darstellte: Sattler, Handelsrechnungen*, S. 52. I.J. 1419 erzielte der Königsberger Großschäffer 3 mr. Einkommen aus seinem Achtel Schiffspart an Hanes Snecops Holk, der i.J. 1423 unterging: Sattler, *Handelsrechnungen*, S. 316. Nicht mit dem gleichnamigen Braunsberger Ratsherrn (1424-8: HR 1.7.746, S. 504; HR 1.8.395, S. 255; 433, S. 290) identisch
- Sode, Hannes vom Lübecker Bürger; *Handel mit Reval und Hamburg: Sprandel, Pfundzollbuch (1418)*, S. 18; LUB 4.698, S. 792f.; LUB 5.34, S. 35f.; 47, S. 46f.; 168, S. 164; 256 § 8 & 10, S. 264-6; LUB 6.798, S. 779f.; Stieda, *Revaler Zollbücher, II, Nr. 511*
- Soltow, Albrecht aus Preußen/Livland; *Handel mit Reval: HR 1.8.780, S. 497. Vgl. jedoch den gleichnamigen Hamburger (dessen Handel mit England (Yarmouth): PRO, E122/150/5)*
- Soltow, Hannes Hamburger Bürger; *Handel mit Hamburg und England (Ipswich): HUB 6.362 § 9, S. 199; PRO, E122/51/27; Nirmheim, Pfundzollbuch (1399/1400), Nr. 186, S. 34; Nr. 236, S. 47; Nr. 274, S. 56; Nr. 317, S. 66; Nr. 320-1, S. 67f.; Nr. 331, S. 70; Nr. 333, S. 70; Nr. 372, S. 76; Sprandel, Pfundzollbuch (1418), S. 14*
- Somer, Johan aus Danzig; gest. 1411; an seinem Holk, der nach Somers Ableben von dessen Bruder geführt wurde, besaß der Königsberger Großschäffer i.J. 1411-6 ein Achtel Schiffspart: Sattler, *Handelsrechnungen*, S. 294f. *Handel mit Lübeck, Flandern und England (Scarborough, als Schiffer (Johannes Sumyr), Schiff: Marienknyght de Dansk): Stieda, Veckinchusen Briefwechsel*, Nr. 80, S. 97; PRO, E122/134/7. Nicht mit dem gleichnamigen Elbinger (Toeppen, *Kriegsbuch*, S. 271) identisch
- Sost, Jon von Lübecker Bürger; *Reval-, Flandern- und Englandhandel: LUB 5.571, S. 623f.; 663, S. 751f.; Stieda, Revaler Zollbücher, II, Nr. 1392, 2355*
- Speckhals, Arnold Danziger Schiffer (Arnald Spykhalse; Schiff: Marienknyght de Dansk); *Handel mit England (Hull und Lynn): PRO, E122/60/2; E122/94/12 & E122/94/13*

- Sperling, Hannes *aus Preußen; Handel mit Schottland*: HUB 7.6, S. 4; 767 § 89, S. 454.
- Sperling, Pael *vgl. Sattler, Handelsrechnungen*, S. 40
- Splinter, Johannes *vielleicht aus Elbing: Pelech, NLR, Nr. 1208*
- Staken, Hannes *Lübecker Bürger; Handel mit Bergen*: HUB 5.193, S. 99f. mit Anm. 3; *Lesnikov, Handelsbücher*, S. 91, 267, 328, 350; LUB 4.389 § 2, S. 427f.; 624, S. 696f.
- Stalberg, Andreus *Danziger Schiffer (Schiff: Christofore de Dansk); Handel mit England (Hull)*: PRO, E122/159/11
- Stamer, Peter *Lübecker Bürger, Schonenhandel*: LUB 4.597, S. 665f.
- Stapel, Hannes *vielleicht mit dem Engländer Johannes Staple identisch (dessen Handel mit England (London))*: PRO, E122/76/34)
- Stargart, Hannes *Danziger Schöffe (1431-6)*: SS. rer. Pruss. 4, S. 319-21. Vgl. HUB 6.657, S. 367f.; 720, S. 401; 733, S. 411f.; 771, S. 434-6; 782, S. 443f.; 831, S. 464f.; 920, S. 515. *Handel mit Reval, Wisby, Schottland, England (Ipswich) und Flandern*: HUB 7.360, S. 177f.; 551, S. 274; 767 §§ 42, 49, S. 438, 443; HR 1.7.593a, S. 401; HR 1.8.123, S. 80; 780, S. 497; 783, S. 499; HR 2.1.543 § 43, S. 482; HR 2.2.638, S. 529f.; PRO, E122/51/40
- Stargart, Heinrich *Hansekaufmann (Henricus Stergar, Stergard); Handel mit England (Hull und Yarmouth)*: PRO, E122/159/11; E122/149/36
- Starke, Claues *aus Elbing; Handel mit England (London)*: HR 1.8.521, S. 349; PRO, E122/71/16; *Pelech, NLR, Nr. 1164*
- Steding, Clauues *aus Danzig*: HUB 7.419, S. 215; 767 § 38, S. 435
- Steffensson, Gerlach *Danziger Bürger*: HUB 5.172, S. 92
- Steffensson, Mathias *vgl. HUB 7, S. 187 Anm. 2*
- Steffensson, Noute *Handel mit Riga, Preußen und Flandern (Brügge): Stieda, Veckinchusen Briefwechsel, Nr. 56-7, S. 69f.; StA Reval (Tallinn), Af 3, f. 19'; Af 4, f. 56'. Nicht mit dem gleichnamigen Bürgermeister von Harderwijk (1417-8) identisch*: HR 1.6.397, S. 367; 556A, S. 535; 556B, S. 549
- Steffensson, Frederich *Handel mit Reval, Riga, Preußen und Flandern (Brügge): Lesnikov, Handelsbücher, S. 164, 173; Stieda, Veckinchusen Briefwechsel, Nr. 11, S. 11; StA Reval (Tallinn), Af 2, f. 46'; Af 3, f. 21'; Af 4, f. 35'; Af 5, f. 14'*
- Steine, Allexius *von den Kornexportlizenz (1421)*: GStA, OBA 4033
- Steine, Johan *vom Danziger Ratsherr (1404-10)*: SS. rer. Pruss. 4, S. 314; HR 1.5.203, S. 138; *Pelech, Pfundzollrechnungsbuch, c. 154, S. 184. Nicht mit dem Lübecker Bürger Johann Steen (LUB 4, S. 643 Anm. 1; S. 665 Anm. 1; LUB 5.103, S. 102) identisch*
- Steinhus, Godike *Dorpater Ratsherr; diplomatische Tätigkeit; Handel mit Livland, Preußen, Flandern (Brügge) und England; Geschäftspartner von Hildebrand und Syvert Veckinchusen*: HUB 5.847, S. 439; HR 1.6.61, S. 45; 62 § 14, S. 46; 138, S. 116; 484-5, S. 467f.; LivUB 5.2108, Sp. 191f.; *Lesnikov, Handelsbücher, S. 61f., 67, 100, 137, 151f., 195, 216f., 239, 265, 268-70, 296f., 300, 356, 358; Stieda, Veckinchusen Briefwechsel, Nr. 17, S. 21f.; 43, S. 57; 84, S. 104; 105, S. 126; 446, S. 447; StA Reval (Tallinn), Af 4, f. 16', f. 63'*
- Steinort *wohl aus Danzig*: HUB 6.56, S. 26
- Steinort, Peter *aus Danzig; Handel mit England (London)*: PRO, E122/71/16; GStA, OBA 659a; 3182; 3204
- Steinwelt, Hannes *aus Danzig*: HUB 6.433 § 2, S. 238f. *Nicht mit dem Rostocker Bürger Johann Steynfeld (Stenueld) identisch*: LUB 4.579, S. 645f.; HR 2.1.543 § 13, S. 478
- Steinwelt, Heinrich *Handel mit Reval: Stieda, Revaler Zollbücher, II, Nr. 1762, 2069*

Stekemesser, Bertolt vgl. *HUB* 5.145, S. 82

Sthenbeke, Johannes *Handel mit Hamburg und Flandern (Brügge): Lesnikov, Handelsbücher*, S. 97, 104, 135, 146, 204f., 255; *StA Reval (Tallinn)*, Af 2, f. 68^r. Wohl nicht mit dem gleichnamigen preußischen, wohl Königsberger Ratsherrn (1428: *HR* 1.8.397B § 10, S. 259), dem gleichnamigen, diplomatisch tätigen Wismarer Ratsherrn (1423-39) und Auslieger (Crull, S. 56-64; *HR* 2.1.171, S. 119; 321, S. 201; 543 § 38, S. 482; 603 § 3, S. 536; 605, S. 541; 608, S. 547; *HUB* 7/1.482, S. 246) oder dem gleichnamigen, aus Flensburg stammenden Lübecker (Nirrnheim, *Pfundzollbuch (1399/1400)*, Nr. 138, S. 26; Nr. 219, S. 42; Nr. 264, S. 54; Nr. 272-3, S. 55f.; *LUB* 5.310, S. 348f.; 635, S. 723; *LUB* 6.354, S. 378; 719, S. 695f.; *HUB* 7/1.496, S. 251) identisch

Sterneberg, Heinrich *Lübecker Bergenfahrer: Lesnikov, Handelsbücher*, S. 92

Sticker, Johan vielleicht mit dem Amsterdamer Hamburgfahrer Johan Stichker identisch: *Nirrnheim, Pfundzollbuch (1399/1400)*, Nr. 41, S. 10; Nr. 46, S. 12; Nr. 109, S. 23; Nr. 171, S. 31; Nr. 196, S. 36; Nr. 262, S. 53

Stil, Rubert *Londoner Bürger und corsour (Pferdehändler); Handel mit Bergen und England (Lynn): CCR* 1405-9, S. 374; *PRO*, E122/95/8; E122/95/12; *CCR* 1416-22, S. 216

Sthirke, Ewerd *Danziger Ratsherr (1404): HR* 1.5.208, S. 142

Stocffysch, Albrecht *Hansekaufmann; Handel mit England (London): PRO*, E122/76/32

Stockim, Jon von wohl mit dem Niederländer Johannes Stockham identisch (dessen *Handel mit England (London): PRO*, E122/71/16). Vgl. aber den Lübecker Bürger Johann van Stockem (*LUB* 5.28, S. 30f.; 30, S. 32; 331, S. 363f.)

Stoffenberg, Claues *Danziger Bürger: HUB* 5.173, S. 92; *Sattler, Handelsrechnungen*, S. 6, 55; *Sarnowsky, Schuldbücher, OF* 141, Nr. 811, 853-4, 913-5, 1004, 1245

Stolczeffus, Hannes *Revaler Ratsherr (1385-6) und Bürgermeister (1387-1419); diplomatische Tätigkeit; Handel mit Reval: Bunge, Rathslinie*, S. 56, 69, 133; *HUB* 6.207, S. 112f.; *LivUB* 4.1367, Sp. 25; 1393, Sp. 93f.; 1396, Sp. 97f.; 1414, Sp. 116-8; 1450, Sp. 171f.; 1602, Sp. 391-410; 1713, Sp. 559-62; 1808, Sp. 679-81; *LivUB* 5.1958, Sp. 4; 1990, Sp. 42f.; 2002, Sp. 56; 2018, Sp. 71; 2020-1, Sp. 72-4; 2060, Sp. 122f.; 2233, Sp. 360-2; *Reg.* 2779, S. 42f.; *HR* 1.4.199, S. 178-80; 298, S. 296; 303, S. 296; *HR* 1.6.176-7, S. 136f.; *GStA, HA XX Urkk. Schbl.* 20, 19; *Stieda, Revaler Zollbücher, II*, Nr. 194, 457, 795, 877, 952, 957, 1081, 1202, 1359, 1965, 1994, 2038, 2084, 2102, 2170, 2191, 2196, 2252, 2323, 2640. Nicht mit dem Wisbyer Ratsherrn Johan Stoltevoet identisch: *HR* 2.2.625, S. 522

Stolle, Johannes aus Danzig; *Handel mit Reval und England (Hull): HR* 1.5.197, S. 133; 245 § 5, S. 176; 247 § 3, S. 178; 655 § 7, S. 510; *PRO*, E122/159/11; *Stieda, Revaler Zollbücher, II*, Nr. 2353. Wohl nicht mit dem Engländer Johannes Stole identisch (dessen *Handel mit England (London): PRO*, E122/203/1)

Stolpe, Oleff aus Lübeck; *Handel mit Schonen: HUB* 6.364, S. 200; *LUB* 6.319, S. 347

Stoppensag, Albrecht *Revaler Bürger und Ratsherr (1410-39): Bunge, Rathslinie*, S. 56, 133. *Diplomatische Tätigkeit; Handel mit Flandern, Wiborg und Nowgorod: HUB* 5.922, S. 485f.; 964 § 1, S. 503; *HUB* 6.435 *Einl.*, S. 240; *LivUB* 5.2162, Sp. 262f.; 2375, Sp. 541-3; 2439, Sp. 600; *LivUB* 7.299 §§ 2-3, S. 212; 553, S. 383; 565, S. 390; 572, S. 395f.; 576, S. 399f.; *LivUB* 8.144-5, S. 89-91; 592, S. 351; 894 §§ 1, 8, S. 534; *HR* 1.6.485, S. 468; *HR* 1.7.315, S. 179; 318, S. 181; 528, S. 335; 531, S. 336f.; 568 §§ 7, 15, 19, 28, 43, S. 370-3; *HR* 1.8.720, S. 468; *HR* 2.1.289 §§ 1, 8, S. 186; 381 § 98, S. 290; *LUB* 6.436, S. 456f.

Sthorzebecher *Schiffer wohl aus Preußen, vielleicht aus Danzig; Handel mit England: HR* 1.5.241 § 12-3, S. 172; 260 § 10, S. 189; 308 § 10, S. 227; § 25 (15), S. 228

- Storczebecher, George wohl Hansekaufmann (George Stertberge); *Handel mit England (Hull)*: PRO, E122/159/11
- Storczebecher, Hannes Danziger Schiffer (Johannes Sturdybykar, Hankyn Sturtebyge; Schiff: *Marienknyght de Dansk*); *Handel mit England (Scarborough und London)*: PRO, E122/134/7; E122/71/17; GStA, OBA 2984. Wohl nicht mit dem Vitalienbruder Johan Stortebeker identisch: HR 1.4.605, S. 552
- Sthorm, Peter *Elbinger Kirchenstiefvater (1423), Ratsherr (1427-30, 1432-9, 1441-3, 1446-9, 1450) und Bürgermeister (1440-1, 1444-7)*; *diplomatische Tätigkeit: Toeppen, Antiquitäten*, S. 277-80; *Toeppen, Kriegsbuch*, S. 264. *Handel mit Schweden, Flandern und Lissabon*: HUB 7.767 § 17, S. 421; HR 2.1.381 § 36, S. 282; HR 2.2.475 § 1, S. 394; GStA, OBA 8936; 8965; GStA, HA XX Urkk. Schbl. 79, 10; 91, 64; StA Reval (Tallinn), Af 2, f. 52'; Af 3, f. 4'. Nicht mit dem Einwohner der Lubliner Neustadt (Sattler, *Handelsrechnungen*, S. 197; Sarnowsky, *Schuldbücher*, OF 143, Nr. 243) oder dem Thorner Gewandschneider (Sarnowsky, *Schuldbücher*, OF 141, Nr. 522, 546) identisch
- Strick, Heinrich Danziger Bürger: HR 1.8.784, S. 500
- Strig, Heinrich *Handel mit Flandern*: StA Reval (Tallinn), Af 3, f. 9'
- Strysse, Heinrich vom vgl. Sattler, *Handelsrechnungen*, S. 65, 85
- Strosberg, Niclus wohl Hansekaufmann; *Handel mit England (Hull)*: PRO, E122/59/25
- Struch, Bernt aus Danzig; *Handel mit England und Frankreich*: HUB 6.77, S. 35; S. 544 Anm. 1
- Struch, Peter vielleicht aus Elbing: Sattler, *Handelsrechnungen*, S. 311
- Struffe, Claues aus Danzig; *Handel mit Polen*: HR 1.8.93 § 7, S. 65; 190 § 12, S. 140
- Struwinc, Heinrich Danziger Bürger; *Handel mit England und Lübeck*: Sellers, *York Memorandum Book II*, S. 95, 98; HR 2.1.543 §§ 21, 33, S. 479f.
- Stubbe, Kersten vgl. HUB 6.484 § 1, S. 272
- Sthure, Bernt hansischer Schiffer (Bernard Store); *Handel mit England (Boston und Yarmouth)*: PRO, E122/8/11; E122/8/17; E122/150/2
- Suderman, Herman *Handel mit Reval: Stieda, Revaler Zollbücher, II, Nr. 2364*
- Summerman, Heinrich Revaler Ratsherr (1425); *diplomatische Tätigkeit; Handel mit Nowgorod*: HUB 5.935, S. 491; LivUB 8.564, S. 336; 894 § 5, S. 534; HR 2.1.289 § 5, S. 186
- Sunderen, Hannes von *Handel mit Nowgorod und Stralsund*: HR 1.7.314, S. 178; 568 §§ 16, 44, S. 371, 373; *Pelech, Pfundzollrechnungsbuch*, c. 133, S. 177
- Surkouw, Heinrich Niederländer; *Handel mit England (Hull)*: PRO, E122/60/2
- Suthun, Jon Bürger von York [John Sutton]: Sellers, *York Memorandum Book II*, S. 82. *Handel mit England (Sandwich, Ipswich, London und Lynn) und Spanien*: PRO, E122/126/38 & 41; E122/127/1; E122/51/40; E122/76/32; E122/94/14. Am 22. Okt. 1405 zum königlichen Wollwieger (Pesager und Tronager of Wolls) in Hull ernannt: CPR 1405-8, S. 56, 90. Vgl. aber den vor dem 4. Feb. 1415 gest. Londoner Bürger, grocer (Gewürz- und Färbemittelhändler), *Parlamentsabgeordneten (1411) und Sheriff (1413/4) John Suttone (LBI, S. 95, 117, 119, 278; List of Sheriffs, S. 203; CPR 1408-13, S. 131, 326, 461; CPR 1413-6, S. 90, 155; CPR 1416-22, S. 127, 166, 174, 348, 351; CPR 1422-9, S. 306, 547) und den gleichnamigen späteren Londoner Bürger und grocer (CCR 1422-9, S. 405; CCR 1429-35, S. 176, 321; CPR 1422-9, S. 370). Weitere Londoner Bürger dieses Namens sind Goldschmied (CCR 1402-5, S. 516; CCR 1405-9, S. 491; CPR 1408-13, S. 283), Brauer (CCR 1405-9, S. 504), Lederhändler (CCR 1409-13, S. 62), draper (CCR 1402-5, S. 179; CCR 1405-9, S. 255) und nicht näher bezeichnet (CCR 1399-1402, S. 129; CCR 1405-9, S. 119, 136, 223, 230, 376; CCR 1409-13, S. 395). Wollhandel mit Calais: CCR 1405-9, S. 320; CCR 1409-13, S. 373. Vgl. auch den Schotten Jon Sethhūn (Sattler, *Handelsrechnungen*, S. 76f.), den*

gleichnamigen Schiffer (Schiff: Barge Rode of St. Osyth: CPR 1401-5, S. 196) und den gleichnamigen Bostoner (CPR 1401-5, S. 388)

- Swan, Hannes Engländer, *Handel mit England (London und Yarmouth): PRO, E122/76/17; E122/150/9. Vielleicht mit dem gleichnamigen Londoner Bürger und pewterer (Zinngefäßhändler) identisch: CCR 1422-9, S. 388*
- Swarcze, Hannes aus Danzig; *Handel mit Wilna, England, Norwegen (Bergen), Schweden (Stockholm) und der Baie: HUB 6.915, S. 509f.; HUB 7, S. 85 Anm. 1; S. 87 Anm. 3; 363 § 2, S. 179; 648, S. 326; 767 §§ 6, 11, 25, 29, 51, S. 411, 416f., 428, 432, 444; S. 444 Anm. 2; Sattler, Handelsrechnungen, S. 35, 312; HR 1.4.386 § 11, S. 368; Pelech, Pfundzollrechnungsbuch, c. 44, S. 155. Nicht mit dem englischen Preußenfahrer Jan Black (HR 1.8.784, S. 500 Hans Swarte upp Dudsch genomt) oder dem gleichnamigen Lübecker Bürger (LUB 5, S. 386 Anm. 41) identisch*
- Swarcze, Heinrich aus Elbing, *Schiffbauer: Toepen, Kriegsbuch, S. 250, 272; Sattler, Handelsrechnungen, S. 107, 119, 141; Sarnowsky, Schuldbücher, OF 141, Nr. 82, 1040, 1068, 1073, 1075, 1104, 1127, 1173, 2023. Vgl. jedoch den Hamburger Henricus Swart (dessen Handel mit Hamburg und England (London): PRO, E122/71/16; Nirrnheim, Pfundzollbuch (1399/1400), Nr. 4, S. 3; Nr. 124, S. 25; Nr. 369, S. 75). Nicht mit dem gleichnamigen Stader Ratsherrn (1433) identisch: HR 2.1.171, S. 119*
- Swarcze, Herman *Handel mit Reval und Bergen: HUB 5.756, S. 396; Stieda, Revaler Zollbücher, II, Nr. 252, 2516. Nicht mit dem gleichnamigen Mindener Bürger identisch: HR 1.5.466 §§ 1, 5, S. 379f.; 467 § 10, S. 381*
- Swarcze, Jergen *vielleicht aus Reval: LivUB 7.513, S. 350*
- Swarcze, Johan aus Danzig; *Handel mit England (London und Hull): HR 2.1.543 § 52, S. 483; PRO, E122/59/26; Lesnikov, Handelsbücher, S. 468, 483; Stieda, Veckinchusen Briefwechsel, Nr. 181-2, S. 207f. Vgl. jedoch den gleichnamigen Hamburger: Nirrnheim, Pfundzollbuch (1399/1400), Nr. 184, S. 33; Nr. 225-6, S. 44f.; Nr. 328, S. 69; Nr. 367, S. 75. Nicht mit dem Dortmunder Johannes Swart (dessen Handel mit England (London): PRO, E122/71/16; E122/71/17) oder dem Elbinger Johan Swarten (Pelech, NLR, Nr. 1260) identisch*
- Swarcze, Claues Danziger Bürger; *Geschäftspartner Hildebrand Veckinchusens; Handel mit Reval, Thorn, Stralsund, Dortmund, Flandern und England (Newcastle): HUB 5.1094, S. 570f.; LivUB 7.111, S. 88; Sattler, Handelsrechnungen, S. 25, 217; Sarnowsky, Schuldbücher, OF 141, Nr. 1211; OF 143, Nr. 441; HR 1.8.960, S. 628; HR 2.1.381 §§ 38, 98, S. 283, 289; PRO, E122/106/25; Lesnikov, Handelsbücher, S. 333f., 336, 342, 463, 469, 474; Stieda, Veckinchusen Briefwechsel, Nr. 23, S. 31; Nr. 33, S. 43; Nr. 69, S. 83; Nr. 119, S. 143; Nr. 134, S. 157; Nr. 177, S. 198-9 & 204; Nr. 232, S. 253; Nr. 241, S. 263; Nr. 242-3, S. 267f.; Nr. 315, S. 333; Nr. 450, S. 450; StA Reval (Tallinn), Af 2, f. 71'. Nicht mit dem gleichnamigen Elbinger (Toepen, Kriegsbuch, S. 232; Pelech, NLR, Nr. 101, 520, 638, 972, 983, 1479), dem gleichnamigen Dortmunder (GStA, HA XX Urkk. Schbl. XLI, 6), dem gleichnamigen Stralsunder Schiffer (dessen Handel mit England (Boston und Hull): HR 1.5.447, S. 353; PRO, E122/7/21 & 22; E122/60/2) oder dem Stralsunder Ratsherrn (1409-1436, gest. 1439; Brandenburg, S. 86) identisch*
- Swarcze, Ludike *vielleicht mit dem Elbinger Ratsherrn (1384-5, 1404) und Schäffer zu Balga (1386, 1390) Ludeke Swarte identisch: Toepen, Antiquitäten, S. 269-70; Toepen, Kriegsbuch, S. 224f.; Pelech, NLR, Nr. 134; Stieda, Veckinchusen Briefwechsel, Nr. 428, S. 434*
- Swarcze, Sywert *vielleicht mit dem 1373 belegten Revalfahrer (Stieda, Revaler Zollbücher, II, Nr. 1517) identisch*
- Swarcze, Tydeman Danziger Bürger; *Geschäftspartner Hildebrand Veckinchusens; Handel mit Reval, Preußen (Danzig, Thorn), Hamburg, Brabant (Antwerpen, Bergen op Zoom), Flandern (Brügge) und England (London); Ältermann des Brügger Hansekontors (1405, 1410); Pilgerfahrt nach*

Aachen (1411): HUB 5.222, S. 118; 728, S. 379f.; 1079, S. 561; HUB 6.636, S. 358; 640, S. 360; 959, S. 533f.; HUB 7.295, S. 145f.; LivUB 4.1923, Sp. 826f.; Sattler, Handelsrechnungen, S. 70; HR 1.5.225 § 7, S. 156; 440 §§ 9, 19, S. 337-9; 705 § 1, S. 546; HR 1.8.1023, S. 663; 1027, S. 667; HR 2.1.543 § 34, S. 481; PRO, E122/72/4; Nirrnheim, Pfundzollbuch (1399/1400), Nr. 273, S. 55; Lesnikov, Handelsbücher, passim; Stieda, Revaler Zollbücher, II, Nr. 1957; StA Reval (Tallinn), Af 2, f. 71^r, f. 72^v; Af 3, f. 3^v, f. 4^r, f. 6^r, f. 9^r-10^r, f. 11^v, f. 13^r, f. 15^v, f. 17^r, f. 20^r; Af 4, f. 32^v, f. 34^v, f. 35^r, f. 36^v, f. 40^v, f. 52^r, f. 63^v; Af 5, f. 8^v, f. 13^v. Nicht mit dem gleichnamigen Lübecker Schiffer (Schiff: Marienknyght de Lubyke) identisch (dessen Handel mit England (Scarborough): PRO, E122/134/7)

Sweder Schiffer; Handel mit Flandern: GStA, OBA 3352

Sweder, Claues Danziger Bürger; Handel mit Reval und Schweden: HUB 6.1034, S. 578; 1102, S. 616; HUB 7.551, S. 274; 554, S. 275f.; 655, S. 328f.; 767 §§ 49, 142, S. 443, 464; LivUB 8.470, S. 278; HR 2.1.381 §§ 36, 52, 98, S. 282, 285, 290. Nicht mit dem gleichnamigen Wismarer Auslieger identisch: HR 1.8.397A § 11, S. 258; 402 § 1, S. 260

Sweder, Peter wohl Stralsunder Schiffer; Handel mit Bergen und England (Boston): HUB 5.1055, S. 547; PRO, E122/8/6; E122/8/11

Sweyx, Peter (Peter Swyke) Handel mit England (Hull): PRO, E122/159/11

Swensson, Niclus aus Stockholm: LivUB 8.716, S. 420

—T—

Tacke, Hannes Handel mit Flandern: HR 1.6.602, S. 596

Techwicz, Johan Pfundmeister (31. März-18. Nov. 1409); Vogt von Lauenburg (1393); Vogt zu Schivelbein (1394-1402); Vogt der Neumark (1402); Vogt auf Gotland (1404, 1407-8); Großschäffer zu Marienburg (1407, 1410); Handel mit Flandern: Sattler, Handelsrechnungen, S. 52-4, 68; HR 1.5.194, S. 131; 650, S. 505; 655 § 8, S. 510; 656 § 10, S. 512; Weise 1.21, S. 29-31; GStA, HA XX Urkk. Schbl. 46, 45; XLIII, 10; Sarnowsky, Wirtschaftsführung, S. 73 Anm. 15; Treßlerbuch, S. 282, 431-33, 446, 474, 510, 534

Telgite, Peter von Handel mit England (Yarmouth): PRO, E122/149/28

Terrax, Johan Danziger Schöffe (1418-21), Ratsherr (1422-7, 1429-49) und Schultheiß (1428; gest. 23. Juni 1449: SS. rer. Pruss. 4, S. 315-26. Handel mit Schweden, Flandern, England und der Baie: HUB 7.408, S. 206; 767 §§ 2, 6, 25, S. 407, 411, 428; Sattler, Handelsrechnungen, S. 208; Sarnowsky, Schuldbücher, OF 143, Nr. 355; HR 2.1.381 §§ 36, 91, 98, S. 282, 288f.; HR 2.2.160, S. 141; 258, S. 205; GStA, OBA 5504; Stieda, Veckinchusen Briefwechsel, Nr. 232, S. 256

Thomas, Jonis Londoner Bürger und Brauer (John Thomas); Handel mit England (London): LBI, S. 235; PRO, E122/76/32; E122/77/1

Thomas, Niclus Danziger Ratsherr (1411, 1418): SS. rer. Pruss. 4, S. 314f. Handel mit Flandern: Sattler, Handelsrechnungen, S. 19, 22, 32, 55, 69-71, 83, 166, 207; Sarnowsky, Schuldbücher, OF 143, Nr. 346; HR 1.8.1035 § 11, S. 671

Thomasson, Heine Bürger von Åbo; Handel mit Reval: HUB 6.662, S. 371; LivUB 7.586, S. 405

Thoron, Johan von Elbinger Kirchenstiefvater (1395), Ratsherr (1395-6, 1398-1400, 1402, 1404-5, 1407-9) und Bürgermeister (1403, 1406-8, 1410); diplomatische Tätigkeit; Handel mit England (Boston), Flandern und Stockholm: Toeppen, Antiquitäten, S. 271-5; Toeppen, Kriegsbuch, S. 229f., 234, 237-9, 241f., 246f.; HUB 5.710, S. 367; 1052, S. 544; HUB 6.142, S. 63; HUB 7, S. 163 Anm. 1; LivUB 4.1697, Sp. 533-7; HR 1.4.186 § 15, S. 160; 398 § 6, S. 380; 399 § 8, S. 384; 418 § 5, S. 402; 477, S. 445; 482, S. 448; 489, S. 455; 566 § 12, S. 518f.; 570, S. 521; 570 § 17, S. 523; 589, S. 535; 656 § 14, S. 592; HR 1.5.118 § 11, S. 81; 119 § 8, S. 82; 132 § 10, S. 93; 133 § 3, S.

- 94, 267, S. 193; 372 § 8, S. 276; 374 §§ 15-6, S. 279; 427 §§ 3-4, S. 327; 462 § 2, S. 375; 472 §§ 1-2, S. 386; 473, S. 387; 474 §§ 5-6, S. 388; 487 § 6, S. 397; 543 § 9, S. 436; 655 § 5, S. 510; 674 § 20, S. 531; HR 1.6.95, S. 91; HR 1.7.278 § 2, S. 156f.; PRO, E122/8/11; Pelech, NLR, Nr. 2, 7, 18-9, 44, 58, 214, 342, 344, 346, 348, 351, 359-60, 373, 381, 414, 416-7, 421-2, 443-4, 481, 513, 529, 540-1, 546, 550, 595-7, 741, 766, 769, 961, 997, 1002, 1004, 1012-4, 1047, 1068, 1082-3, 1174, 1509, 1529; Treßlerbuch, S. 103-30. Nicht mit dem Lübecker Bürger Hans Thorun identisch: HUB 7.745, S. 379
- Thunen, Tydeman von Danziger Bürger; Handel mit Flandern: HUB 6.982, S. 546
- Tydeman, Ficke Danziger Bürger; Handel mit England (London): HUB 6.1029, S. 575f.; PRO, E122/76/32
- Tydemansson, Peter aus Amsterdam; Preußenhandel: HR 1.4.3 § 29, S. 5
- Tymmerman, Albrecht vgl. HUB 5.1042, S. 541; LivUB 4.1910, Sp. 803-5
- Tymmerman, Hannes Lübecker Bürger; Handel mit Nowgorod, Reval, England (Boston) und Flandern: HUB 5.965, S. 503; 1085, S. 564; PRO, E122/8/1; E122/8/2; E122/8/17; Lesnikov, Handelsbücher, S. 160f.; LUB 5.335, S. 365f.; S. 385 Anm. 34; 434, S. 476f.; Stieda, Revaler Zollbücher, II, Nr. 1259, 1782. Vgl. aber Hannes Tymmerman aus Riga: LivUB 8.217, S. 130
- Tymmerman, Tydike Lübecker Bürger; Handel mit Reval: LUB 5.326, S. 360; Stieda, Revaler Zollbücher, II, Nr. 432, 2603
- Tirgarde, Clauues Danziger Ratsherr (1418-26, 1428-30, 1432-42), Schultheiß (1427, 1431); Englandhandel; gest. 20. Juni 1442: SS. rer. Pruss. 4, S. 315-23; Treßlerbuch, S. 91, 372; Sarnowsky, Schuldbücher, OF 141, Nr. 795, 1049, 1233, 1235, 1556, 1622. Nicht mit dem gleichnamigen, diplomatisch tätigen Elbinger Ratsherrn (1404, 1407, 1411) und Kämmerer (1411) identisch: Toeppen, Kriegsbuch, S. 225-8, 234, 247f., 270; Pelech, NLR, Nr. 348, 359, 444, 456, 513, 546, 554, 596, 640, 767, 769, 1004-5, 1154, 1165; Toeppen, AST 1.85, S. 124
- Thirgarde, Peter Danziger Schöffe (1399, 1401) und Ratsherr (1404-5, 1410-1, 1413-4, 1418); Vogt auf Schonen (1406); Lübeckhandel; diplomatische Tätigkeit: Sattler, Handelsrechnungen, S. 28, 205, 212; SS. rer. Pruss. 4, S. 314f.; HR 1.5.308 § 11, S. 227; 311 § 15, S. 234; HR 1.6.137 § 28, S. 115; HR 1.7.278 § 2, S. 158; Toeppen, AST 1.129, S. 171; Sarnowsky, Schuldbücher, OF 141, Nr. 735, 770, 890, 960; OF 143, Nr. 325, 389
- Traffeman, Bernt vgl. HR 1.6.287 § 2, S. 252; Lesnikov, Handelsbücher, S. 475, 482, 490
- Tramme, Ewerd Danziger Bürger; Handel mit Lübeck: HR 2.1.543 §§ 24-5, S. 479f.; GStA, HA XX Urkk. Schbl. XLI, 35; XVII, 40
- Treptow, Henning hansischer Schiffer (Johannes Treptowe); vielleicht aus Hamburg; Handel mit England (Yarmouth und London): HR 1.6.14, S. 10; PRO, E122/149/34; E122/76/32
- Trost, Hannike aus Danzig; an seinem Holk, der 1419 unterging, besaß der Königsberger Großschäffer i.J. 1411 zwei Achtel Schiffspart (Wert: je 87½ mr.): Sattler, Handelsrechnungen, S. 293f. Handel mit Reval, Flandern (Brügge) und England: Sattler, Handelsrechnungen, S. 453; Stieda, Veckinc-husen Briefwechsel, Nr. 147-8, S. 167f.; Nr. 150-1, S. 168-70; Nr. 177, S. 200; StA Reval (Tallinn), Af 4, f. 40', f. 50'; Af 5, f. 7'. Nicht mit den gleichnamigen niederländischen Schiffern Johannes Trost (Schiff: Hologost fan dyr Guse [Gowe]; dessen Handel mit England (Scarborough): PRO, E122/134/7), Johannes Trost (Schiff: Haligaste de Enkhus; dessen Handel mit England (Newcastle): PRO, E122/106/22) oder Johannes Trost (Schiff: Hologost de Camfer; dessen Handel mit England (Newcastle): PRO, E122/138/21) identisch
- Trumme, Oleff Danziger Bürger: HR 2.1.381 § 59, S. 285; 543 § 14, S. 478

Trupe, Johan von der *aus Bremen*: HR 1.8.1133 § 5, S. 729; 1134 § 3, S. 730. Vgl. den gleichnamigen, *aus Staveren stammenden Hamburgfahrer*: UB Bremen 4.249, S. 325 mit Anm. 2; Nirrnheim, *Pfundzollbuch* (1399/1400), Nr. 172, S. 31

Turow, Heinrich *aus Preußen*; *Handel mit Lissabon*: HUB 7.767 § 17, S. 421

—U—

Vbeke, Hannes *Elbinger Ratsherr* (1399, 1403-5, 1407-12), *Hauptmann der Flandernflotte* (1399), *Gotlandhauptmann* (1404), *Schäffer zu Balga* (1404, 1409, 1411) und *Kirchenstiefvater* (1407-8): *Toeppen, Antiquitäten*, S. 272-4; *Toeppen, Kriegsbuch*, S. 232 mit Anm. 1, 235f., 252, 266; *Sattler, Handelsrechnungen*, S. 292; *Sarnowsky, Schuldbücher*, OF 141, Nr. 1093; *Pelech, NLR*, Nr. 6-7, 9, 11, 61, 71, 185, 189, 214, 225, 374, 425, 435, 526, 545, 550, 711, 727, 733, 777, 975-6, 1005, 1106, 1171, 1248, 1261, 1403; *Pelech, Pfundzollrechnungsbuch*, c. 162, S. 186

Vmmen, Gert von *Handel mit Riga, Danzig und Flandern*: *Stieda, Veckinchusen Briefwechsel*, Nr. 15, S. 16; Nr. 16, S. 20; *Lesnikow, Handelsbücher*, S. 75, 81, 105, 138, 232; *StA Reval* (Tallinn), Af 2, f. 52^v

Vmmen, Peter von *wohl aus Danzig*: HUB 7.33, S. 15; 217-8, S. 107f.

Vnrow, Tydeman *aus Danzig*; *sein Kraier* (65 Last, Gesamtkosten 260 mr.), *an dem der Marienburger Großschäffer ein Viertel Schiffspart* (Wert 65 mr.) *besaß, segelte zu Ostern* (15. Apr.) 1408 *aus und ist geblieben uf deme Trendel, einer Klippe im Kattegat nö. der Insel Læsö, vermutlich im selben Jahr*: *Sattler, Handelsrechnungen*, S. 63; *auf der Brügger Messe i.J. 1411* (20. Apr.-19. Mai) *zahlte der Schiffer dem flämischen Lieger des Marienburger Großschäffers 48s gr an Einkommen aus diesem Schiffspart*: *ebenda*, S. 52; *Handel mit England* (Lynn), *Flandern und Lissabon*: HUB 6.414, S. 229f.; HUB 7.271, S. 134; *Sattler, Handelsrechnungen*, S. 72; HR 1.5.440 § 11, S. 338; HR 1.7.458-9, S. 277; PRO, E122/94/15. *Nicht mit dem Stettiner Bürger Tidemann Unrowe identisch*: *LivUB* 8.516, S. 307

—F, V—

Valche, Johan *Hansekaufmann* (*Johannes Fallx*); *Handel mit England* (London): PRO, E122/76/32

Fere, Claues *Lübecker Schiffer* (*Schiff: Maryknyghte de Lubyke*); *Handel mit England* (Lynn): PRO, E122/94/12 & 13; E122/94/14

Ficke, Heinrich *aus Danzig*; *Handel mit Stockholm und der Baie*: HUB 6, S. 515 Anm. 3; HUB 7.767 § 23, S. 425. *Nicht mit dem Lübecker Bergenfahrer Hinrik Vick* (Brunns, S. 63) *identisch*

Ficke, Herman *vielleicht aus Hamburg*: *Stieda, Veckinchusen Briefwechsel*, Nr. 354, S. 371

Ficke, Clauues *Danziger Schöffe* (1424-33); *Handel mit Masowien und Flandern*: SS. rer. Pruss. 4, S. 317-20; HUB 6.538, S. 300f.; 620, S. 346f.; 656, S. 366f.; *LivUB* 8.628, S. 367; *Sattler, Handelsrechnungen*, S. 27, 80, 265, 280; *Sarnowsky, Schuldbücher*, OF 143, Nr. 926-8; *Lesnikow, Handelsbücher*, S. 76; *GStA, OBA* 3372. *Nicht mit dem Königsberger Claws Vicken* (UB Königsberg 122, S. 117f.) *identisch*

Ficke, Tydeman *Danziger Bürger* (*Jungstadt*); *Handel mit der Baie*: HUB 7.67, S. 35; 767 §§ 23, 44, 139, S. 425, 440, 464

Finckeldop, Hannes *aus Danzig*: HUB 5.917 § 9, S. 483 mit Anm. 1

Finckeman, Jacub *Danziger Bürger*; *Handel mit Polen*: HUB 6.328, S. 177; *GStA, OBA* 4583

Fincking, Hannes *Revaler Bürger*: *LivUB* 4.1578, Sp. 361f.; *LivUB* 5.2400, Sp. 563f.; 2544, Sp. 732f.

Fincking, Heinrich *wohl aus Reval*: HUB 6, S. 234 Anm. 2; *LivUB* 5.2544, Sp. 732f.

- Finkenberg, Arnolt *Danziger Schöffe (1434-8), Ratsherr (1439-40, 1442-5) und Schultheiß (1441); gest. 1445; Handel mit Reval, England und der Baie: SS. rer. Pruss. 4, S. 320-8; HUB 7.767 §§ 6, 7, 11, S. 411, 412, 417; HR 1.8.783, S. 499; HR 2.1.381 §§ 37-8, 40, S. 283f.; GStA, HA XX Urkk. Schbl. 86, 9*
- Visch, Hannes *aus Riga; Ältermann des Brügger Kontors: HUB 6.513, S. 288f.; Stieda, Veckinchusen Briefwechsel, Nr. 310-1, S. 329f.*
- Visch, Curd [d.Ä.] *Rigaer Landvogt (1391/2), Ratsherr (1393-1420) und Bürgermeister; zuletzt 1421 nachweisbar: Böthführ, Rathslinie, S. 84f. Handel mit Nowgorod und Polozk: HUB 5.1084, S. 563; 1093, S. 569; HUB 6.513, S. 288f.; LivUB 4.1620, Sp. 432f.; 1954, Sp. 867, 870, 876; Reg. 1646, S. 4; Reg. 1697, S. 23; Reg. 1768, S. 46; Reg. 1898, S. 68; Reg. 2197, S. 104; LivUB 5.1970, Sp. 18f.; 2006, Sp. 58f.; 2067, Sp. 131; 2108, Sp. 191f.; 2286, Sp. 441; 2521, Sp. 702f.; LivUB 6.2992, Sp. 375-9; LivUB 7.372, S. 264-6; LivUB 8.383, S. 222f.; 1029, S. 637f.; HR 1.6.232, S. 166; Lesnikov, Handelsbücher, S. 11, 477*
- Vischer, Jacob *Bürger von Wisby: HUB 5.467, S. 242*
- Vleisch, Hannes *vielleicht mit dem Stralsunder Ratsherrn Johannes Vlesch (1415-vor 1421) identisch: Brandenburg, S. 86*
- Flycke, Gottschalk *Ratsherr aus Åbo; Handel mit Flandern: HUB 5.780, S. 409; 1010, S. 524; LivUB 7.388, S. 273f.*
- Flycke, Hannes *aus Rügenwalde: HUB 5.405, S. 206*
- Flint, Hannes *aus Preußen; Handel mit der Baie: HUB 7.767 § 9, S. 414*
- Flint, Claues *aus Preußen: HUB 6.1102, S. 616*
- Fogel, Reinke *Königsberger Ratsherr (1428-32): Krollmann, S. 29; HR 1.8.578, S. 374*
- Fogeler, Thomas *englischer Schiffer (Thomas Foulere, Fowler; Schiff: Mary de Lynne); Handel mit England (Lynn): PRO, E122/94/12 & E122/94/13; E122/94/14; E122/95/27*
- Fogeler, Tydeman *Handel mit Flandern (Brügge): HUB 5.1135, S. 590; Lesnikov, Handelsbücher, S. 210, 226, 395; Stieda, Veckinchusen Briefwechsel, Nr. 16, S. 21; Nr. 164, S. 184; StA Reval (Tallinn), Af 2, f. 52; Af 3, f. 5¹*
- Foysan, Hannes *Rigaer Ratsherr (1416-28); und Landvogt (1427/8): Böthführ, Rathslinie, S. 94. Handel mit Flandern und Polozk: HUB 5.1084, S. 563; 1093 § 8, S. 570; LivUB 4.1593 § 5, Sp. 375; 1954, Sp. 878; Reg. 1898, S. 69; LivUB 5.1990, Sp. 42f.; LivUB 6.2953 § 22, Sp. 325; 2992, Sp. 375-9; LivUB 7.69, S. 54f.; S. 100 Anm. 1; S. 161 Anm. 1; S. 224 Anm. 1; 410, S. 285; 688, S. 468f.*
- Voyt, Wyllem *wohl Engländer (Willelmus Fayt); Handel mit England (Hull): PRO, E122/159/11*
- Fokinghussen, Herman *wohl aus Preußen: HR 1.4.397 § 3, S. 376f.*
- Volmerstein, Antonius *Elbinger Ratsherr (1399, 1403, 1405-7, 1409-10, 1412-4), Schäffer zu Balga (1404), Bürgermeister (1404, 1406), Kämmerer (1406-7, 1411-3), Schulze (1408-9) und Kirchenstiefvater (1411): Toeppen, Antiquitäten, S. 271-6; Toeppen, Kriegsbuch, S. 239, 242 Anm. 1, 259f., 271; Pelech, NLR, Nr. 9-10, 86, 166, 185, 252, 345, 347, 367, 372-3, 379, 394, 415, 417, 425, 480, 513, 742, 774, 999, 1015, 1017, 1164, 1166, 1168, 1178, 1194, 1213, 1236-7, 1257-9, 1261-2, 1283, 1321-2, 1331, 1360, 1405, 1418, 1440, 1458, 1477*
- Volmerstein, Hannes *Elbinger Ratsherr (1393, 1395, 1397-1400, 1403, 1405-7), Kirchenstiefvater (1399-1400) und Kämmerer (1403, 1406); Lübeck- und Ungarnhandel: Toeppen, Antiquitäten, S. 270-3; Toeppen, Kriegsbuch, S. 226, 228f. HR 1.4.186 § 14, S. 160; 618, S. 562; Pelech, NLR, Nr. 221, 351-2, 359, 363, 415, 473; Sarnowsky, Schuldbücher, OF 141, Nr. 1050, 1072, 1091, 1164-5, 1171, 1184, 1193. Vgl. Sattler, Handelsrechnungen, S. 222; Treßlerbuch, S. 319-20, 330, 368, 371, 372*

- Volmerstein, Claues *Elbinger Vogt (1403-4), Ratsherr (1410-4, 1417, 1422-3) und Kämmerer (1410, 1413-4), Lübeckhandel: Toeppen, Antiquitäten, S. 272-7; Toeppen, Kriegsbuch, S. 241, 256-8, 271; Pelech, NLR, Nr. 2, 760, 895, 913, 938, 1004-5, 1040, 1052, 1087, 1113, 1115, 1234, 1237, 1245, 1262, 1331, 1364, 1369, 1383, 1404, 1407, 1418, 1425, 1473-7, 1481, 1495, 1516; Sattler, Handelsrechnungen, S. 218f., 226, 261; Sarnowsky, Schuldbücher, OF 141, Nr. 1099, 1102, 1106, 1113, 1119, 1162, 1172, 1219; OF 143, Nr. 452, 471, 548, 895*
- Folsam, Jon *Engländer; Handel mit England (Yarmouth): CCR 1409-13, S. 441; E122/151/26A*
- Forrat, Hannes *Hamburger Bürger (Jan Voeraet): Nirnheim, Pfundzollbuch (1399/1400), Beilage II, S. 87*
- Forrat, Peter *Danziger Ratsherr (1399, 1406, 1408-11); diplomatische Tätigkeit: SS. rer. Pruss. 4, S. 314; Sattler, Handelsrechnungen, S. 204; Sarnowsky, Schuldbücher, OF 141, Nr. 908-9; OF 143, Nr. 323; HR 1.4.3 § 8, S. 4; 236 IV § 10, S. 230; HR 1.6.2, S. 2; HR 1.7.278 § 2, S. 156; Toeppen, AST 1.80, S. 112; 129, S. 169-71*
- Franke, Johan *Handel mit Lübeck, Köln, Konstanz und Flandern (Brügge); Lesnikov, Handelsbücher, S. 51; Stieda, Veckinchusen Briefwechsel, Nr. 21, S. 29; 26, S. 34f.; 63, S. 77; StA Reval (Tallinn), Af 4, f. 20^v. Vgl. aber den gleichnamigen Malmöer Bürger: HUB 7, S. 316 Anm. 2. Wohl nicht mit dem gleichnamigen Engländer (dessen Handel mit England (London): PRO, E122/77/1) identisch*
- Fredeking, Bertram *Revaler Bürger: HUB 6.760, S. 430; LivUB 7.744, S. 530; LivUB 8.217, S. 130*
- Fredelant, Claues *aus Danzig; Handel mit Preußen und Flandern (Brügge): Sattler, Handelsrechnungen, S. 55, 414, 468; Lesnikov, Handelsbücher, S. 421, 438; Stieda, Veckinchusen Briefwechsel, Nr. 16, S. 20; 315, S. 334; 449, S. 449; StA Reval (Tallinn), Af 2, f. 48^r, f. 50^r, f. 51^v*
- Frederichesson, Johan *Handel mit Hamburg: Nirnheim, Pfundzollbuch (1399/1400), Nr. 31, S. 9*
- Frederichesson, Claues *Handel mit Hamburg: Sprandel, Pfundzollbuch (1418), S. 3, 55, 59*
- Freze, Gert *aus Danzig; Handel mit Malmö: HUB 6.980, S. 544f. Vgl. aber den 1435 gest. Thorner (Altstadt) Schöffen (1418), Ratsherrn (1419-35), Kämmerer (1420, 1432) Vogt (1429) und Richter (1434) Gerhard Friese: Prätorius, Ehrentempel, S. 16; Czaja, Urzędnicy miejscy Torunia, Nr. 542, 279*
- Freze, Hannes *Wismarer Ratsherr (1416-35), Kämmerer (1423) und Bürgermeister (1427-34); diplomatische Tätigkeit; Auslieger; Handel mit Stralsund, Lübeck und England (London): Crull, S. 54-63; LivUB 7.810-1, S. 571f.; HR 1.6.319, S. 288; 319 § 10, S. 289; 337, S. 312; 489, S. 470; HR 1.7.182, S. 91; 203, S. 104; 326, S. 186; 355, S. 203; 487, S. 296; 517, S. 326; 527, S. 333; 609, S. 414; 609 § 7, S. 416; 817, S. 580; HR 1.8.59, S. 43; 238, S. 172; 397B § 19, S. 259; 843 § 1, S. 535; 844 § 1, S. 542; HR 2.1.25, S. 16; 27, S. 17; S. 39 Anm. 1; 102, S. 69; 148 § 1, S. 100; 156 § 1, S. 106; 171, S. 119; 321, S. 201; PRO, E122/72/4; E122/72/17; LUB 6.489, S. 498; Stieda, Veckinchusen Briefwechsel, Nr. 260, S. 287; 359, S. 379. Vgl. jedoch den Lübecker Bürger Hans Vrese: HR 1.6.248 § 37, S. 186 (dessen Handel mit Hamburg und Schonen: Nirnheim, Pfundzollbuch (1399/1400), Nr. 289, S. 61; Nr. 308, S. 64; Nr. 373, S. 77; Sprandel, Pfundzollbuch (1418), S. 12; LUB 5.570, S. 621). Nicht mit dem Bremer Ratsherrn und Bürgermeister (1433) Johannes Vrese alias Meylan (HR 1.7.441, S. 266; HR 2.1.171, S. 119) oder dem niederländischen Schiffer Johannes Frese (Schiff: Marienknyght van Hamsterdam; dessen Handel mit England (Hull): PRO, E122/60/2) identisch*
- Freze, Heinrich *Rostocker Ratsherr (1430/1); Handel mit England (Newcastle): HR 1.8.829 § 13, S. 526; PRO, E122/106/22; E122/138/21. Nicht mit dem Utrechter Bürger und Kaufmann Heinric de Vreze (LUB 6.740, S. 715-6) identisch*
- Freze, Claues *aus Hamburg; Handel mit Reval: Hamburger Kämmerereichnungen Bd. 1, S. 293; Nirnheim, Pfundzollbuch (1399/1400), Nr. 122, S. 25; Lesnikov, Handelsbücher, S. 476*

- Friberg, Hannes *vielleicht mit dem Danziger Schöffem (1435-43) und Ratsherrn (1447-57) Hans Fri-
borch identisch*: SS. rer. Pruss. 4, S. 320-30. Vgl. HUB 7, S. 122 Anm. 3
- Frytag, Herman *Wisbyer Ratsherr (1410-18); Handel mit Hamburg und Flandern*: HUB 5.566, S. 286;
HR 1.6.556A, S. 535; 556B, S. 549; HR 1.8.1073, S. 693; *Nirnheim, Pfundzollbuch (1399/1400),
Nr. 107, S. 22. Nicht mit dem Kölner Herman Vridach (Stieda, Veckinchusen Briefwechsel, S. 235
Anm. 2; Nr. 376, S. 393) identisch*
- Frytag, Jonis *Revaler Bürger*: HUB 5.1010, S. 524. *Nicht mit dem Kölner Johannes Friday identisch
(dessen Handel mit England (Boston): PRO, E122/8/7; E122/8/21; E122/8/25)*
- Frolichiar, Bernt *Handel mit Schweden (Stockholm): Sattler, Handelsrechnungen, S. 25, 79; Pelech,
Pfundzollrechnungsbuch, c. 64, S. 160f.*
- Frome, Hannes *Lübecker Bürger; Handel mit Lübeck, Schonen und Söderköping*: HUB 6.135, S. 60;
HUB 7.13, S. 7; S. 117 Anm. 1; S. 253 Anm. 1; *Sattler, Handelsrechnungen, S. 78; HR 1.7.526, S.
333; Lesnikov, Handelsbücher, S. 368, 379; LUB 6.444, S. 463*
- Frome, Heinrich *aus Rostock; Auslieger; Handel mit Reval und Flandern*: HUB 7.478, S. 244f.; 572, S.
286 *mit Anm. 3; LivUB 8.980, S. 591; HR 1.8.400, S. 260; HR 2.1.543 § 37, S. 481. Nicht mit dem
Wismarer Ratsherrn Hinrik Vrome (1412) identisch*: Crull, S. 52
- Frome, Clauues *Lübecker Bürger*: LUB 5.602 § 2, S. 682f.; 606, S. 687f.; *wohl nicht mit dem Thorner
(Neustadt) Nyclos Vrome junghe, ein wÿnman czum Klösterchen identisch*: Sarnowsky, *Schuld-
bücher, OF 141, Nr. 433*
- Frost, Jon *aus Lynn: Owen, King's Lynn, Nr. 368, S. 288; Nr. 443, S. 393; Nr. 447, S. 400f. Vgl. aber
den Londoner Bürger und Brauer John Frost (LBI, S. 235; LBK, S. 98; CCR 1422-9, S. 67f.) sowie
den gleichnamigen Londoner Bürger und tailor (Schneider) (CPR 1408-13, S. 475)*
- Funnt, Herman *Ratsherr aus Wisby; diplomatische Tätigkeit*: LivUB 7.810, S. 571f.; LUB 6.669, S.
650f.
- Fus, Merthin *aus Preußen; Handel mit Schottland*: HUB 7, S. 263 Anm. 2

—W—

- Wagen, Jon *Bürger von York und mercer (Qualitätstuchhändler): Sellers, York Memorandum Book I, S.
251; II, 52f., 55, 58, 62, 64, 68, 74, 76f., 81, 84-6, 91, 94, 112, 159. Sheriff von York (1416/7): List
of Sheriffs, S. 230. Preußenfahrer*: HUB 6.840, S. 469; HUB 7, S. 85 Anm. 1; 767 §§ 94-5, S. 455.
Vgl. *aber John de Waghen aus Beverley; Handel mit Holland*: CPR 1399-1401, S. 30; CPR 1408-
13, S. 398; CCR 1413-6, S. 137, 140; CPR 1413-6, S. 189, 269. *Nicht mit dem gleichnamigen Bre-
mer (HR 1.8.1133 § 6, S. 729) oder dem gleichnamigen, mit Bergen, Boston und London Handel
treibenden Hamburger identisch (HR 2.2.25, S. 19; 79 § 8, S. 80)*
- Wayt, Jon *Londoner Bürger und skinner (Kürschner)*: LBI, S. 105; CCR 1402-5, S. 527; CCR 1405-9,
S. 136, 397; CCR 1416-22, S. 230. *Handel mit England (Lynn)*: PRO, E122/94/12 & 13. Vgl. *aber
den Londoner Bürger und chaundler (Kerzenmacher) John Wayte*: CCR 1402-5, S. 150
- Wale, Johan *wohl Engländer; Handel mit England (Scarborough)*: PRO, E122/134/7. Vgl. *aber den
niederländischen Schiffer Johannes Walle (Schiff: Marienknyght de Horne; dessen Handel mit
England (Newcastle): PRO, E122/106/40 & 42) und den nicht lokalisierbaren Hamburgfahrer
(Nirnheim, Pfundzollbuch (1399/1400), Nr. 266, S. 54)*
- Wamkow, Claues *Königsberger Ratsherr (1416-32): Krollmann, S. 26-9; HR 1.7.13, S. 8; 509, S. 321;
578, S. 385; 746, S. 504; 873, S. 613; HR 1.8.32, S. 20; 92, S. 64; 182 § 8, S. 127; 188, S. 137; 395,
S. 255; 397B § 9, S. 259; 453, S. 301; 697, S. 447; 773, S. 492; HR 2.1.93, S. 62; 108, S. 73; HR
2.2.642, S. 534; 659, S. 555. Sein Schiff, an dem der Marienburger Großschäffer ein Achtel Schiffs-
part (Wert 65 mr.) besaß, ging vor vasnacht (27. Feb.) 1408 in Norwegen unter: Sattler, Handels-*

- rechnungen, S. 96. *Sein neuer Holk (100 Last, Gesamtkosten 620 mr.), an dem der Marienburger Großschäffer ein Viertel Schiffspart (Wert 155 mr.) besaß, segelte am 29. Sept. 1408 aus: ebenda, S. 63*
- Waren, Merthin von aus Stettin: HUB 5.1055, S. 547
- Warendorff, Hannes aus Stettin; *Handel mit Reval, Schonen und England: HUB 5.476, S. 247; HR 1.5.302 § 8, S. 221; 308 § 1, S. 226; Stieda, Revaler Zollbücher, II, Nr. 173, 754, 1184, 1719, 1991. Nicht mit dem gleichnamigen Münsteraner Ratsherrn (1410: HR 1.5.705, S. 546) oder dem Lübecker Bürger Johannes Warendorp (LUB 4.300, S. 323; LUB 6.202, S. 244; 371, S. 391-3) identisch*
- Wasser, Arnolt von dem aus Elbing; *Handel mit Bergen: HUB 5.1081, S. 562; HR 1.6.97 § 2, S. 92; 118 § 2, S. 102; Pelech, NLR, Nr. 723*
- Wasser, Peter von dem aus Danzig; *Handel mit Lübeck und Flandern; gest. vor dem 1. Aug. 1451: Sattler, Handelsrechnungen, S. 11, 19f., 70, 73; HR 2.1.543 § 29, S. 480; GStA, OBA 10849; Stieda, Veckinchusen Briefwechsel, Nr. 263, S. 290; Nr. 274, S. 298f.; Nr. 277-8, S. 300-2; Nr. 292, S. 315f.; Nr. 315, S. 333-5*
- Waterdene, Wyllem aus Lynn; *Handel mit Preußen, Bergen und England (Lynn): Owen, King's Lynn, Nr. 165, S. 151; Nr. 180, S. 186; Nr. 237, S. 210f.; Nr. 368, S. 288; Nr. 443, S. 393; Nr. 448, S. 403; PRO, E122/95/8; E122/95/12; Kunze, Hanseakten aus England, Nr. 323 §§ 1, 4, S. 235f.; Nr. 324 § 3, S. 239*
- Wegener, Bernt wohl aus Dorpat; *Handel mit Reval: HUB 5.129, S. 76; Stieda, Revaler Zollbücher, II, Nr. 939-40, 977, 1787, 1808, 1831, 2001*
- Wegener, Hannes aus Danzig: HR 2.2.318 § 6, S. 259
- Wegener, Heinrich aus Elbing; *Handel mit Reval: Toeppen, Kriegsbuch, S. 269; Stieda, Revaler Zollbücher, II, Nr. 253, 366, 2164, 2477. Vgl. HR 1.4.236 IV § 13, S. 230*
- Weydendorp, Clauues aus Wismar; *Handel mit Reval: HUB 7, S. 68 Anm. 2; LivUB 8.1003, S. 613*
- Welde, Mencil von Königsberger Ratsherr (1406, 1411-2, 1415) und Kirchenvater (1416): Krollmann, S. 24-5
- Welden, Rubert von Engländer; *wohl aus der Gft. Lincoln: CCR 1409-13, S. 212, 431*
- Welige, Arnolt aus Danzig, Lübeckhandel: Sarnowsky, Schuldbücher, OF 141, Nr. 793; OF 143, Nr. 369
- Welige, Ditherich hansischer Schiffer (Dedericus Wellyng); *Handel mit England (Boston, Lynn und London): PRO, E122/8/1; E122/8/2; E122/8/6; E122/95/12; E122/71/16*
- Wensla, Johan Engländer (Johannes Wenslay); *Handel mit England (Hull): PRO, E122/59/25*
- Went, Heinrich Danziger Schiffer (Schiff: Marie de Dansk); *Handel mit Pernau und England (Ipswich, Lynn und Southampton): PRO, E122/51/27; E122/94/12 & 13; E122/94/14; E122/94/15; E122/94/16; E122/159/6; E122/139/3, 4 & 9; Lesnikov, Handelsbücher, S. 176, 223f., 227*
- Werden, Hannes von *Handel mit Köln und Flandern: HR 2.1.543 § 15, S. 478; Stieda, Veckinchusen Briefwechsel, Nr. 104, S. 123; StA Reval (Tallinn), Af 3, f. 11^v*
- Werden, Heinrich von Danziger Bürger; *Handel mit Rouen, Flandern, La Rochelle, Lissabon, Riga und Flandern: HUB 7.255, S. 125; 554, S. 275f.; 600, S. 299; 655-6, S. 328f.; 666, S. 334f.; 685, S. 348; 767 §§ 11, 51, 64, 120, 128, S. 417, 444, 449, 459, 462; S. 462 Anm. 1; S. 463 Anm. 1; HR 2.2.631, S. 526f. Wohl nicht mit dem 1382 bezugten Ältermann des gotländisch-livländischen Drittels im Brügger Kontor (LUB 4.411, S. 454-7 mit Anm. 1, S. 457) identisch*
- Werden, Johan von vgl. Lesnikov, Handelsbücher, S. 350

- Werleman, Reinke *Handel mit Reval und Flandern (Brügge): Stieda, Veckinchusen Briefwechsel, Nr. 16, S. 20-1; Nr. 91, S. 109*
- Werne, Hannes von *Danziger Ratsherr (1410, 1412): SS. rer. Pruss. 4, S. 314; Toeppen, AST 1.133, S. 174; Handel mit Reval und England (London): PRO, E122/76/32; Stieda, Revaler Zollbücher, II, Nr. 2287*
- Werner, Tydeman *aus Danzig; Handel mit England (London): PRO, E122/76/32*
- Wernersson, Herman *aus Elbing; Handel mit England und Flandern: HUB 5.621 § 4, S. 322; Toeppen, Kriegsbuch, S. 242, 244; HR 1.5.440 § 14, S. 338; Pelech, NLR, Nr. 1004-5. Vgl. aber den gleichnamigen Danziger Bürger; Handel mit Flandern: HR 2.1.381 §§ 22, 83, S. 280, 287*
- Westake, Rytzart *Engländer (Ricardus Westacre); Handel mit Bergen und England (Lynn): PRO, E122/95/8; E122/95/12*
- Westen, Tydike *von Revaler Bürger; Handel mit Wiborg: LivUB 8.291, S. 169-71; 343, S. 200f.; 390, S. 226f.; 458, S. 268-70*
- Westffal, Gert *Danziger Schiffer; Handel mit Holland, England (London) und Flandern: HR 1.4.175 § 2, S. 144; HR 1.8.959 § 4, S. 627; PRO, E122/71/16*
- Westffal, Hannes *Danziger Bürger; Diener des Kurfürsten Friedrich I. von Brandenburg (1442); Handel mit Köln, England (Lynn und Yarmouth), Frankreich und der Baie: HUB 7.767 § 4, S. 409; Sattler, Handelsrechnungen, S. 304.; HR 1.4.186 § 17, S. 160; HR 1.8.397A § 4, S. 258; 397B § 20, S. 259; 544, S. 355; HR 2.1.381 §§ 92, 98, S. 288, 290; HR 2.2.535, S. 454; 671 § 4, S. 564; PRO, E122/94/12 & 13; E122/94/14; E122/94/16; E122/150/9; GStA, OBA 3631; 4231; 4251; 4320; 4506; 7334; 7445; 7516; 8193; 8521; 8965; GStA, HA XX Urkk. Schbl. 90, 5. Vgl. aber den Lübecker Bürger und Schonen- wie Flandernfahrer Hans Westval: HR 1.6.248 § 39, S. 186; HR 2.2.566, S. 476; LUB 5.178, S. 173; 355, S. 391; 432, S. 475f.; 570, S. 621 (dessen Handel mit Hamburg: Sprandel, Pfundzollbuch (1418), S. 34, 36). Nicht mit dem gleichnamigen Elbinger (Pelech, NLR, Nr. 1126) oder dem Lübecker Bernsteindreher (LUB 4.657, S. 743f.; 674, S. 764f.; vgl. LUB 6.387, S. 412) identisch*
- Westffal, Heinrich *Danziger Bürger; Handel mit Dorpat (vielleicht), Stockholm, Lübeck, Holland, Flandern und der Baie: HUB 6, S. 196 Anm. 1; 900, S. 499-501; HUB 7, S. 92 Anm. 3; S. 163 Anm. 1; 363 § 3, S. 179f.; 510, S. 257; 516, S. 259; S. 260 Anm. 3; 606, S. 301f. mit Anm. 2.; 767 §§ 7, 24, S. 412, 427; HR 2.1.381 § 92, S. 288; 543 §§ 18, 43, S. 479, 483; HR 2.2.240, S. 194f.; 475 § 5, S. 394; Stieda, Veckinchusen Briefwechsel, Nr. 421, S. 430. Nicht mit dem gleichnamigen Wismarer bzw. Rostocker Auslieger (HR 1.8.402 § 2, S. 260), dem Einwohner des Lübecker Umlandes (LUB 4.458, S. 505) oder dem Lübecker Bürger und Mitglied der Zirkelgesellschaft (LUB 6.396 § 9, S. 421; Brehmer, S. 411) identisch*
- Westffal, Michel *Danziger Bürger; Handel mit Polen und der Baie: HUB 7.323 § 6, S. 158; 767 §§ 1, 10, S. 405, 415; HR 2.2.515 § 4, S. 440; 642 § 8, S. 535; 653 § 7, S. 551; GStA, OBA 7132; 7399*
- Westhoff, Heinrich *Lübecker Ratsherr (1372-1415) und Bürgermeister (1392-1408); diplomatische Tätigkeit; Mitglied der Zirkelgesellschaft; gest. 1415: Fehling, Nr. 409; Brehmer, S. 399; LivUB 4.1375, Sp. 47-53; 1393, Sp. 93f.; 1626, Sp. 439; HR 1.4.130-2, S. 103f.; 134, S. 104-10; 167, S. 133; 236, S. 225-30; 261-3, S. 248-57; 298, S. 296; 303, S. 299; 482, S. 448; 489, S. 455; 499, S. 461; 550, S. 506; 554, S. 511; HR 1.5.33, S. 23; 255, S. 182; 283, S. 205; 449 §§ 1, 34, S. 356, 360; LUB 4, S. 636 Anm. 1; 571-2, S. 638f.; 592, S. 659-61; LUB 5.355, S. 388f.; LUB 6.59, S. 99f.; 396 § 1, S. 418f.; Bruns, S. 31, 33*
- Wichert, Hannyke *Danziger Schiffer (Johannes Wygard; Schiff: Marienknyght de Dansk); Handel mit England (Scarborough); PRO, E122/134/7. Nicht mit dem gleichnamigen Fuhrmann und Knecht des Bielefelder Bürgermeisters (Stieda, Veckinchusen Briefwechsel, Nr. 201, S. 226) identisch*

- Wycht, Jon *vielleicht mit dem Londoner Bürger und cordewainer (Korduanlederhändler) John Wight identisch*: CCR 1405-9, S. 498
- Wydenbrugge, Herman *Schiffer und Danziger Bürger; Handel mit Schweden, Bergen und Flandern (Brügge)*: HUB 6.484 § 3, S. 273; HR 2.1.381 §§ 32, 34, 53, S. 281f., 285; Stieda, Veckinchusen *Briefwechsel*, Nr. 232, S. 256; Nr. 452, S. 452
- Wydenbrugge, Johan *an seinem Holk erwarb der Königsberger Großschäffer i.J. 1411 ein Achtel Schiffspart (Wert 70 mr.) infolge der Zahlungsunfähigkeit von Herman Bredewelt: Sattler, Handelsrechnungen*, S. 294
- Wydenpipe, Heinrich *Hansekaufmann; Handel mit England (Southampton)*: PRO, E122/139/3, E122/139/4 & E122/139/9
- Wigger, Reynike *hansischer Schiffer; Handel mit England (Boston)*: PRO, E122/8/7; E122/8/11; E122/8/14; E122/8/17
- Wigger, Thomas *Revaler Bürger; Handel mit Livland, Wiborg und der Baie*: HUB 6.716, S. 398f.; 837, S. 467; LivUB 7.210, S. 148; LivUB 8.131, S. 81; 458, S. 268-70
- Wigger, Tydeman *aus Riga; Handel mit Reval, Riga, Flandern (Brügge) und der Baie; Einbürgerung in Sluis 1422*: HUB 5.1047, S. 542f.; LivUB 5.2702, Sp. 974-80; HR 1.7.576-7, S. 381-4; 609 § 2, S. 415; HR 2.1.385 § 5, S. 299; StA Reval (Tallinn), Af 4, f. 38^r, f. 59^r; Af 5, f. 6^r
- Wyky, Jon *Londoner Schiffer (Johannes Wyke, Wykes); Handel mit England (Boston)*: CCR 1402-5, S. 276; PRO, E122/8/14; E122/8/25
- Wilde, Herman *Rostocker Ratsherr (1391); Handel mit Hamburg*: HR 1.4.13, S. 10; Sprandel, *Pfundzollbuch (1418)*, S. 59. Vgl. *aber den Lübecker Bürger Hermen Wilde (LUB 6.38, S. 41)*
- Wilde, Johan *aus Preußen, wohl aus Königsberg; Handel mit England (Newcastle)*: HR 1.8.397B § 19, S. 259; PRO, E122/106/40 & 42. Vgl. *jedoch den gleichnamigen Hamburger Bürger: Nirnheim, Pfundzollbuch (1399/1400)*, Nr. 8, S. 5; Nr. 41, S. 11; Nr. 81, S. 17; Nr. 85, S. 17; Nr. 187, S. 34; Nr. 201-2, S. 38; Nr. 206, S. 39; Nr. 213, S. 41; Nr. 230, S. 46; Nr. 237-8, S. 47; Nr. 256, S. 52; Nr. 261-2, S. 52f.; Beilage II, S. 87. *Nicht mit dem gleichnamigen Elbinger Maler (Pelech, NLR, Nr. 964, 971, 1124, 1460) identisch*
- Wyldesdorp, Hannes *Hamburger Bürger; Handel mit Hamburg*: HUB 6.164 § 2, S. 82; 164 § 6, S. 84; 362 §§ 2, 5a & 7, S. 197f.; 373 § 7, S. 206; Sprandel, *Pfundzollbuch (1418)*, S. 16, 55
- Wyllemss, Hannes *aus Elbing; Handel mit England*: HUB 6, S. 542 Anm. 1; Toeppen, *Kriegsbuch*, S. 269. Vgl. *aber den englischen Preußenfahrer Johan Willems*: HR 1.5.547, S. 440; 549, S. 442
- Wyllemsson, Heine *Schiffer; vielleicht Handel mit England (London)*: PRO, E122/72/17
- Wyllemsson, Jacub *Niederländer, Handel mit England (Hull und Yarmouth; vielleicht auch mit London und als Schiffer mit Boston)*: PRO, E122/60/2; E122/150/1 & 3; E122/149/34; E122/76/32; E122/8/2; E122/8/6. *Vielleicht auch Handel mit Hamburg: Nirnheim, Pfundzollbuch (1399/1400)*, Nr. 91, S. 19; Sprandel, *Pfundzollbuch (1418)*, S. 9
- Wyllemsson, Johan *Handel mit Hamburg: Nirnheim, Pfundzollbuch (1399/1400)*, Nr. 177, S. 32; Nr. 342, S. 71
- Wyllemsson, Wyllem *Handel mit Hamburg: Nirnheim, Pfundzollbuch (1399/1400)*, Nr. 187, S. 34; *Lesnikov, Handelsbücher*, S. 71
- Wyllemsson, Wyse *Handel mit England (Newcastle; vielleicht auch mit Ipswich und als Schiffer mit London) und Flandern: Sattler, Handelsrechnungen*, S. 331; PRO, E122/106/22; E122/51/40; E122/72/4
- Wylichuzen, Lodewig *aus Reval; Handel mit Polen*: HUB 5, S. 544 Anm. 3; HUB 6.818, S. 460; HR 1.8.47 § 6, S. 34; 93 § 11, S. 65

- Winckel, Hannes *Danziger Bürger; Handel mit England (Hull)*: HUB 6.56, S. 26; PRO, E122/59/23 & E122/59/24; E122/59/25
- Winckel, Herman *Rigaer Ratsherr (1391-1400) und Landvogt (1392/3)*: *Böthführ, Rathslinie*, S. 85; *LivUB* 4, Reg. 1655, S. 6; 1769, S. 46; 1898, S. 68; *LivUB* 6.2953 § 14, Sp. 324. Vgl. aber den gleichnamigen *Danziger; Handel mit Gotland*: HR 2.1.543 § 17, 36, S. 479, 481
- Winczepper, Johan *Danziger Bürger und Schiffer; Handel mit England (Lynn)*: HUB 6.286, S. 156f.; PRO, E122/95/8; E122/95/12
- Winrancke, Hannes *Danziger Schöffe (1418) Ratsherr (1419-28, 1430-43) und Schultheiß (1429); diplomatische Tätigkeit; gest. 16. Nov. 1443*: SS. rer. Pruss. 4, S. 315-23. *Handel mit Litauen, Schweden, Flandern, England und der Baie*: HUB 5.848, S. 439; 1047, S. 542f.; HUB 6.28, S. 13f.; 56, S. 26; 65, S. 30; 433, S. 238f.; S. 437 Anm. 1; 978, S. 544; 982, S. 546; HUB 7, S. 3 Anm. 1; 217-8, S. 107-9; 230, S. 112; 252, S. 124 mit Anm. 1; S. 240 Anm. 1; 659, S. 331; 767 §§ 2, 6, 12, 17, 22, 108, 112, S. 406f., 411, 417, 421, 424, 457, 457; *LivUB* 7.13, S. 6; HR 1.6.500, S. 479; HR 1.7.395-8, S. 240-2; 420-1, S. 253; HR 1.8.340, S. 231; HR 2.1.381 §§ 8, 18, 36, 64, 98, S. 279f., 282, 286, 290; *Lesnikov, Handelsbücher*, S. 449f.; *GStA, OBA* 2573; 3766; 4884; 6633; 9169; *Stieda, Veckinchusen Briefwechsel*, Nr. 232, S. 256
- Winter, Ambundinus *Thorner (Altstadt) Schöffe (1423-5) (Kaczmarczyk, Liber Scabinorum, S. 307, 323, 339), Ratsherr (1426-54), Richter (1429), Vogt (1430), Kämmerer (1434, 1437) [Habundius, Abundius, Habundus Winter]; bis 1455 nachweisbar: Czaja, Urzędniccy Torunia, Nr. 561, 296; diplomatische Tätigkeit; Handel mit Polen: Prätorius, Ehrentempel, S. 17; HR 2.1.240, S. 159; 416, S. 361; HR 2.2.322, S. 266; Toeppen, AST 3.247, S. 495f.; 258-9, S. 507-9; GStA, OBA 7120; 7619; 8969; 9351; 11589*
- Winter, Hanes *Danziger Ratsherr (1429); Handel mit Schottland*: HUB 6.844, S. 470; *Sarnowsky, Schuldbücher, OF* 141, Nr. 477, 716. Vgl. den *Elbinger Hannus Winter (Toeppen, Kriegsbuch, S. 269) und den Lübecker Bergenfahrer Hans Wynter (Bruns, S. 235)*
- Winterwelt, Wylllem *Danziger Schöffe (1424), Ratsherr (1431-6, 1438-40) und Schultheiß (1437); gest. 23. Juli 1440; diplomatische Tätigkeit; Kornexportlizenz (12. März 1422); Handel mit England (Sandwich)*: SS. rer. Pruss. 4, S. 317-22; HR 1.7.818, S. 581; HR 2.2.266, S. 212; PRO, E122/126/11; *GStA, OBA* 4033; 4378; 4397; 7209; 7703; 9028; *GStA, HA XX Urkk. Schbl.* 96, 28
- Wyren, Pylgrym von wohl aus *Deventer; Handel mit Reval; dort gest.*: HUB 6.416, S. 230; S. 478 Anm. 1; *LivUB* 5.2583, Sp. 801; *LivUB* 8.152, S. 96
- Wisch, Hannes von der *Diener des Bischofs von Ösel; Handel mit Reval*: *LivUB* 5.2280, Sp. 429
- Wytbrot, Jon *Engländer [John Whytbrede]*: *CCR* 1405-9, S. 390
- Witte, Arnolt *Danziger Schiffer (Schiff: Marienknyght de Dans); Handel mit England (Newcastle)*: PRO, E122/106/40 & 42
- Witte, Engelbrecht *Rigaer Bürger; Schwiegervater und Geschäftspartner Hildebrand Veckinchusens; Handel mit Riga, Hamburg, Flandern (Brügge) und England (Scarborough); Schiffspartbesitzer (Schiffe der Schiffer Johan Allerssone und Schulte); gest. vor dem 5. Sept. 1411 (StA Reval/Tallinn Af 3, f. 13^v)*: *LivUB* 6.2953 § 14, Sp. 324; *LivUB* 8.730, S. 426; *Stieda, Veckinchusen Briefwechsel*, Nr. 3, S. 2f.; 7-8, S. 4-6; 11-14, S. 11-14; 85, S. 104; 92-3, S. 110-3; 101-2, S. 119-21; 105, S. 125-29; PRO, E122/134/7; *Lesnikov, Handelsbücher*, S. 11, 19, 62, 84, 110f., 134f., 162-4, 215, 232, 242, 245, 291, 294, 309f., 327, 357f., 363, 403, 407; *StA Reval (Tallinn)*, Af 2, f. 69^r; Af 3, f. 13^v-14^r; Af 4, f. 31^r, f. 56^v-58^r, f. 59^r, f. 60^r, f. 63^r. Nicht mit Hildebrand Veckinchusens Schwager Engelbrecht Witte d.J. (*Stieda, Veckinchusen Briefwechsel*, Nr. 426, S. 433; Nr. 476, S. 466; Nr. 487-9, S. 475f.; Nr. 490, S. 476f.; Nr. 492-5, S. 477-81; Nr. 498, S. 483f.) identisch
- Witte, Gert *Revaler Ratsherr (1384-97) und Bürgermeister (1397-1423); diplomatische Tätigkeit; gest. 1428*: *Bunge, Rathslinie*, S. 56, 69, 141f. *Handel mit Nowgorod, Narwa, Wiborg, Dorpat und Re-*

- val: HUB 5.225, S. 119; 1058, S. 551; HUB 6.1, S. 1 mit Anm. 1; 10, S. 5f.; 12, S. 6f.; 20, S. 10; S. 79 Anm. 2; 356, S. 193f.; 417, S. 230f.; 451, S. 252; 541-2, S. 302; LivUB 4.1409, Sp. 112; 1448, Sp. 168; 1451, Sp. 172f.; 1459, Sp. 185-9; 1472, Sp. 210f.; 1503, Sp. 259f.; 1545, Sp. 333; 1551, Sp. 340f.; 1553, Sp. 342; 1614, Sp. 425f.; 1656, Sp. 476-9; 1720, Sp. 575-8; 1741, Sp. 601; 1776, Sp. 645f.; 1852, Sp. 742; LivUB 5.1958, Sp. 4; 1968, Sp. 15-7; 1996, Sp. 48-50; 2028, Sp. 83-6; 2039, Sp. 95f.; 2061, Sp. 123; 2350, Sp. 516f.; 2427, Sp. 590; 2436, Sp. 598f.; 2534, Sp. 721; 2674, Sp. 940f.; LivUB 6.2924-5, Sp. 273-85; 2997, Sp. 384f.; 3107, Sp. 541-5; LivUB 7.92, S. 77; 108, S. 86f.; LivUB 8.251, S. 146; 894 § 13, S. 535; HR 1.4.45, S. 45; 640, S. 579; HR 2.1.289 § 13, S. 186; GStA, HA XX Urkk. Schbl. 20, 19; LUB 4.573, S. 639-42; Stieda, Revaler Zollbücher, II, Nr. 1145, 1494, 1969, 2173
- Witte, Heinrich vielleicht aus Lüneburg: HUB 6.173, S. 91; 197, S. 106f.; 209, S. 114f.; 254, S. 142f. Vgl. aber den Rostocker Bürgermeister Hinrik Witte (1391-1408: LivUB 4.1393, Sp. 92f.; HR 1.4.13A, S. 10; 16, S. 12; 217 § 47, S. 203; 303, S. 299; 541 § 13, S. 498; 542 §§ 1-3, 6-7, S. 499-501; 570, S. 521; 649 §§ 1, 9, S. 587f.; HR 1.5.225, S. 154; 520, S. 417; HR 1.8.400, S. 259; 949 § 1, S. 618; HR 2.1, S. 474 Anm. 2; HR 2.2.186, S. 153f.), den Thorer (Altstadt; wohlnhaft St. Annen-Gasse) Heinrich Wytte (Sattler, Handelsrechnungen, S. 190; Sarnowsky, Schuldbücher, OF 141, Nr. 61, 81, 200, 274, 311, 2301; OF 143, Nr. 116, 141; dessen Handel mit Reval und Flandern: Sattler, Handelsrechnungen, S. 160, 186, 188, 500; Lesnikov, Handelsbücher, S. 41; Krüger, S. 171, 176; Stieda, Revaler Zollbücher, II, Nr. 780, 1060, 2215) und den Harderwijker Ratsherrn (1393-1400: HR 1.4.152, S. 120; 541, S. 496; 541 § 13, S. 498; 570, S. 521)
- Witte, Jacob Elbinger Schiffer (Schiff: Christofore de Melvyng); Handel mit England (Hull) und Flandern: Toeppen, Kriegsbuch, S. 273; Sattler, Handelsrechnungen, S. 330, 337, 437f.; HR 1.4.172 § 15, S. 142; 175 § 2, S. 144; 178 § 3, S. 146; 185 § 4 (21), S. 155; § 4 (28), S. 156; PRO, E122/59/18
- Witte, Johan aus Danzig (Hankyn, Johannes Whyte); Handel mit Flandern (Brügge) und England (Newcastle, Scarborough, Hull, Boston und Lynn): HR 1.4.175 § 2, S. 144; HR 1.8.945B § 17, S. 614; PRO, E122/106/3 & 30, E122/215/11; E122/134/7; E122/159/11; E122/8/14; E122/95/8; E122/94/12 & 13; E122/95/12; Lesnikov, Handelsbücher, S. 285. Vgl. aber den gleichnamigen Revaler Bürger und Schiffer (LivUB 8.896, S. 535-7; Stieda, Veckinchusen Briefwechsel, Nr. 444, S. 445f.; Nr. 446, S. 447; StA Reval (Tallinn), Af 3, f. 5^v; Af 4, f. 38^r; Af 5, f. 6^r, f. 12^r) und die beiden gleichnamigen, 1414 resp. 1433 gestorbenen Lübecker Bergenfahrer (Bruns, S. I, cv, 36; Bruns, S. 59, 160. Wohl nicht mit dem gleichnamigen Bremer Schiffer (HR 1.4.645 §§ 1-8, 11, 13-4, 25, S. 582-4), dem Hamburger (Sprandel, Pfundzollbuch (1418), S. 5, 53) oder dem Elbinger Maurer (Pelech, NLR, Nr. 12, 129, 213, 298, 311, 358) identisch
- Witte, Clauues Lübecker Bergenfahrer; Handel mit Bergen und England (Boston): HUB 6.50, S. 21; PRO, E122/8/17; Bruns, S. xxiv Anm. 11. Wohl nicht mit dem Elbinger Ratsherrn (1417, 1428, 1432, 1437-40, 1442-4, 1446, 1450), Schäffer zu Balga (1420) und Kirchenstiefvater (1434) Claus Witte (Toeppen, Antiquitäten, S. 277-80), dem Rigaer Bürger Clawus Wyse (LivUB 8.711, S. 417f.) dem Braunsberger Ratsherrn Claus Witte (1429) (LivUB 8.555, S. 328f.; HR 1.8.697, S. 447), dem Danziger Claus Wyse (Sattler, Handelsrechnungen, S. 30) oder dem Wismarer Ratsherrn (1416-37: Crull, S. 54-63) identisch
- Witte, Niclus Elbinger Ratsherr (1417-20): Toeppen, Kriegsbuch, S. 265
- Witte, Tydeke Dorpater Ratsherr; Schwager Hildebrand Veckinchusens; Handel mit Nowgorod: HUB 6.1030, S. 576; 1039, S. 579f.; LivUB 8.187, S. 112; 399, S. 233; 614, S. 361; 622, S. 364f.; Lesnikov, Handelsbücher, S. 14, 41. Vgl. aber den Danziger Schiffer Thideke Witte (HR 1.8.253, S. 187) und den gleichnamigen Hamburger Schonenfahrer (Nirrhein, Pfundzollbuch (1399/1400), Nr. 255, S. 51; Nr. 383, S. 79)

- Witte, Vlrich *Hansekaufmann; Handel mit Reval und England (Hull)*: PRO, E122/59/23 & E122/59/24; *Stieda, Revaler Zollbücher, II, Nr. 2065*
- Wyttenberg, Bernt *Hansekaufmann; Handel mit England (Boston)*: PRO, E122/7/24
- Wyttenberg, Niclus *vielleicht aus Lübeck*: HUB 7, S. 233 Anm. 2. Vgl. aber den *Elbinger Claus Wittenborch: Toeppen, Kriegsbuch, S. 271*
- Wolde, Gert von dem *Danziger Bürger und Schiffer (Schiff: Marienknyght de Dansk); Handel mit England (Hull) und Flandern*: HUB 6.484 § 3, S. 273; 982, S. 546; PRO, E122/61/32, E122/161/30
- Wolde, Heinrich von *wohl aus Danzig; Handel mit Flandern und Schottland*: HUB 5.254, S. 134; HUB 6.618, S. 344-6
- Wolder, Heinrich *aus Lübeck*: LUB 6.562, S. 557
- Woltersdorff, Peter *Danziger Schiffer (Schiff: Marienknyght de Dansk); Handel mit Flandern und England (Yarmouth, Lynn)*: PRO, E122/149/36; *Owen, King's Lynn, Nr. 354, S. 282-3; Pelech, NLR, Nr. 1002; StA Reval (Tallinn), Af 3, f. 9^v; Af 4, f. 17^r*
- Woltersson, Ditherich *vielleicht mit dem gleichnamigen niederländischen Schiffer (Schiff: Skenkwyne de Durdreghete) identisch (dessen Handel mit England (Lynn))*: PRO, E122/94/14
- Woltike, Johan *wohl aus Danzig; Handel mit Riga und Flandern (Brügge)*: HUB 7.142, S. 74; *Stieda, Veckinchusen Briefwechsel, Nr. 250, S. 275. Vielleicht mit dem nicht näher zu lokalisierenden Ratsherrn Johann Wolteke identisch: HR 1.5.327, S. 246. Vgl. auch den früheren (1382) Revalfahrer: Stieda, Revaler Zollbücher, II, Nr. 1154*
- Worm, Clauues *Danziger Schiffer; Handel mit Brabant (Antwerpen), Flandern (Brügge) und England (London und Boston)*: HUB 6.513, S. 288f.; *Sattler, Handelsrechnungen, S. 481, 486; PRO, E122/72/4; E122/76/32; E122/8/8; E122/8/11; Lesnikov, Handelsbücher, S. 107, 477; Stieda, Veckinchusen Briefwechsel, Nr. 123, S. 148; Nr. 159-60, S. 177f.; Nr. 162-5, S. 183-5; Nr. 177, S. 197, 199, 201; Nr. 179, S. 206; Nr. 232, S. 255*
- Wormenit, Peter *vielleicht Generalprokurator des Deutschen Ordens in Rom (1403-19)*: *Koeppen, Berichte, Bd. 2, passim; Toeppen, AST 1.202, S. 257*
- Worpel, Tydeman *Hansekaufmann (Tydkyn Worpille)*: *Handel mit England (Yarmouth)*: PRO, E122/150/7
- Wrage, Jacob *aus Danzig (Jacob Wrawe); an seinem Schiff erwarb der Königsberger Großschäffer i.J. 1406 ein Achtel Schiffspart (Wert 80 mr.) infolge der Zahlungsunfähigkeit von Godike Pecow: Sattler, Handelsrechnungen, S. 280. I.J. 1411 besaß dieser Großschäffer ein Viertel Schiffspart an Wrages Kraier: ebenda, S. 294. Handel mit Preußen, Flandern und England (Hull)*: PRO, E122/159/11; *Sattler, Handelsrechnungen, S. 456*
- Wrage, Johan *Danziger Schiffer (Johannes Wrawe; Schiff: Maryknyght de Dansk); Handel mit England (Hull und London)*: PRO, E122/159/11; E122/76/32
- Wrake, Hannes *aus Hamburg; Handel mit England (Yarmouth)*: PRO, E122/149/27
- Wrede, Wyllem *vielleicht mit dem Engländer Willelmus Wrothe identisch (dessen Handel mit England (London))*: PRO, E122/72/17)
- Wuderge, Herman *wohl aus Stralsund*: HR 1.7.468, S. 283f.
- Wuinghuzen, Gerke *aus Livland*: HUB 5.1111, S. 577
- Wuinghuzen, Lodewig *nicht mit dem dem Kleriker her Lodewych Veckinchusen, dem Bruder Hildebrand Veckinchusens, identisch: Lesnikov, Handelsbücher, S. 123, 9-11, 22, 40, 85, 252; Stieda, Veckinchusen Briefwechsel, Nr. 9-10, S. 6-10; Nr. 488, S. 475f; HUB 5, S. 98 Anm. 1*
- Wulleff, Bernt *Danziger Schiffer (Bernard Wlf; Schiff: Christofore de Dansk); Handel mit England (Scarborough)*: HR 2.1.381 § 65, S. 286; PRO, E122/134/7

- Wulleff, Heinrich *vielleicht Stralsunder Bürger; Handel mit Flandern*: HR 1.5.447, S. 353; LUB 4.583, S. 649f.; 599, S. 667f. *Nicht mit dem Kölner Henricus Wolf identisch (dessen Handel mit England (Sandwich): PRO, E122/127/1)*
- Wulleff, Johan *aus Elbing; Handel mit Flandern (Brügge)*: *Toeppen, Kriegsbuch*, S. 270; *Sattler, Handelsrechnungen*, S. 371, 374; *Sarnowsky, Schuldbücher, OF 141*, Nr. 1777; *Stieda, Veckinc-husen Briefwechsel*, Nr. 16, S. 20; Nr. 250, S. 275; Nr. 315, S. 334. *Vgl. aber den gleichnamigen Rostocker Ratsherrn (1394/5) (HR 1.4.649 § 4-5, S. 587), den Bremer Bürger Johannes Wulve (Wolfe, Wolffe; dessen Handel mit Bergen und England (Boston, Lynn und London): HR 1.4.645 § 29, S. 584; HR 1.5.445 § 1, S. 351; HR 1.8.1133 § 6, S. 729; E122/8/6; E122/94/14; E122/159/7 § 8; E122/72/4; E122/72/17), den Hamburger Mitglied des Sechzigerausschusses (1410) und Ratsherrn Johan Wolffe (1417-8) (HR 1.6.72-4, S. 74-7; 509 § 2, S. 496; 538-41, S. 523f.; Nirnheim, Pfundzollbuch (1399/1400), Nr. 88, S. 18; Lappenberg, Tratzigers Chronica, S. 131), den den gleichnamigen Lübecker (Nirnheim, Pfundzollbuch (1399/1400), Nr. 219, S. 43), den Revalfahrer Johannes Wulf (Stieda, Revaler Zollbücher, II, Nr. 950) und den englischen Preußenfahrer Johannes Wolfe (HR 1.5.448 § 7, S. 355)*
- Wulleff, Claues *Elbinger Ratsherr (1386-1417/20), Kämmerer (1404-6, 1408-10), Schultheiß (1408) und Bürgermeister (1411-4, 1419); Vogt auf Schonen (1398); diplomatische Tätigkeit; Handel mit Lübeck, Ungarn und Flandern*: *Toeppen, Kriegsbuch*, S. 225-7, 234, 238f., 256-8, 270; HR 1.4.357, S. 345; 365-7, S. 351f.; 386 § 11, S. 368. *Sattler, Handelsrechnungen*, S. 459; *Sarnowsky, Schuldbücher, OF 141*, Nr. 1072, 1138, 1167; *GStA, HA XX Urkk. Schbl. XVII*, 39; *Pelech, NLR*, Nr. 3, 6, 19, 25, 42, 45, 201-4, 214, 225, 229, 231, 253, 257, 262, 343, 359, 394, 444, 500, 539, 541-2, 544, 550, 595-7, 643, 667, 673, 711, 719, 743, 745-6, 748, 769, 882, 885, 954, 957, 977, 993, 1014, 1020, 1082, 1163, 1165, 1168-9, 1175, 1194, 1236-7, 1255, 1262, 1318, 1323, 1327, 1331, 1417, 1419, 1421, 1425, 1465, 1473-6; *Pelech, Pfundzollrechnungsbuch*, c. 55, S. 157; c. 61, S. 159; c. 159, S. 185; *Treßlerbuch*, S. 527. *Nicht mit dem gleichnamigen Kämmerer von Rastenburg (RB Königsberg) identisch*: *GStA, HA XX Urkk. Schbl. XXVII*, 93
- Wulleff, Ludike *Rostocker Ratsherr (1428-31); diplomatische Tätigkeit*: HR 1.8.176 § 1, S. 116; 515 § 1, S. 331; 829, S. 526; 830 § 1, S. 526
- Wusthoff, Gotschalk *wohl aus Dorpat; Handel mit Nowgorod*: HUB 5.1110, S. 577; HUB 6.269 § 2, S. 149; LivUB 4.1950, Sp. 861f.

—Y s. J—

—Z s. S—

Bibliographie

UNGEDRUCKTE QUELLEN

- Berlin, Geheimes Staatsarchiv Preußischer Kulturbesitz, Ordensbriefarchiv (OBA), Pergamenturkunden (HA XX Urkk.), Ordensfolianten (OF)
King's Lynn, Stadtarchiv, KL/C 7/2, 7/3, 7/4 (Hall Books)
London, Public Record Office, E122 (Particulars of Customs Accounts)
Reval, Stadtarchiv (Tallinna Linnaarhiiv), Af2-Af14 (Veckinchusen Handelsbücher)

GEDRUCKTE QUELLEN

AASS = ACTA SANCTORUM

- Wilhelm ALTMANN (Bearb.), *Die Urkunden Kaiser Sigmunds (1410-1437)* (J.F. BÖHMER, *Regesta Imperii XI*), 2 Bde., Innsbruck 1896-1900, ND Hildesheim 1968
H.J. BÖTHFÜHR, *Die Rigische Rathslinie von 1226 bis 1876 nebst einem Anhang: Verzeichniss der Aeltermäner, Aeltesten und Dockmäner der großen Gilde in Riga von 1844 bis 1876*, Riga, Moskau und Odessa² 1877
W. BREHMER, *Verzeichniß der Mitglieder der Zirkelkompagnie, nebst Angaben über ihre persönlichen Verhältnisse, 1429-1805*, in: ZVLGA 5, 1888, S. 393-454
Friedrich BRUNS (Hg.), *Die Lübecker Bergenfahrer und ihre Chronistik (Hansische Geschichtsquellen N.F. 2)*, Berlin 1900
Friedrich Georg von BUNGE et al. (Hgg.), *Liv-, Est- und Kurländisches Urkundenbuch nebst Regesten*, 11 Bde., Reval 1851ff., ND Aalen 1970
Friedrich Georg von BUNGE, *Die Revaler Rathslinie nebst Geschichte der Rathsverfassung und einem Anhang über Riga und Dorpat*, Reval 1874
CALENDAR OF THE PATENT ROLLS, 1232-1509, 52 Bde., London 1891-1916
CALENDAR OF THE CLOSE ROLLS, 1272-1485, 45 Bde., London 1892-1954
CCR S. CALENDAR OF THE CLOSE ROLLS
Wendy R. CHILDS (Hg.), *The Customs Accounts of Hull 1453-1490* (Yorkshire Archaeological Society Record Series 144), Leeds 1986
Klaus CONRAD (Hg.), *Preußisches Urkundenbuch. Fünfter Band: 1352-1361*, Marburg 1969-75
CPR S. CALENDAR OF THE PATENT ROLLS
Friedrich CRULL (Hg.), *Die Ratslinie der Stadt Wismar (Hansische Geschichtsquellen 2)*, Halle a.S. 1875
Roman CZAJA, *Urzednicy miejscy Torunia Spisy. Część i: do roku 1454* (Roczniki Towarzystwa Naukowego w Toruniu Rocznik 89, zeszyt 1), Toruń 1999
Renée DOEHAERD, *Comptes du tonlieu d'Anvers, 1365-1404* (Académie Royale de Belgique, Commission Royale d'Histoire o.N.) Brüssel 1947
D.R. EHMCK u.a. (Hgg.), *Bremisches Urkundenbuch*, 6 Bde., Bremen 1880-1990
E.F. FEHLING, *Lübeckische Ratslinie von den Anfängen der Stadt bis auf die Gegenwart (Veröffentlichungen zur Geschichte der Freien und Hansestadt Lübeck 7/1)*, Lübeck 1925, ND Lübeck 1978

- Geldersen = Hans NIRRNHEIM (Bearb.), *Das Handlungsbuch Vickos von Geldersen, Hamburg 1895*
- Louis GILLIODTS-VAN SEVEREN (Hg.), *Inventaire des archives de la ville de Bruges, Section 1^{re}: Inventaire des chartes, 1^{re} Série: 13^e à 16^e siècles, 7 Bde., Brügge 1871-8*
- Hanserecense: Abt. I: bearb. Karl KOPPMANN et al.: *Die Recesse und andere Akten der Hansetage von 1256-1430, 8 Bde., Leipzig 1870-97; Abt. II: bearb. Goswin Frhr. von der ROPP: Hanserecense 1431-1476, 7 Bde., Leipzig 1876-92*
- Hansisches Urkundenbuch, bearb. Konstantin HÖHLBAUM et al., 11 Bde., Halle a.S. 1876-
- Henry HARROD, *Report on the Deeds and Records of the Borough of King's Lynn, King's Lynn 1874*
- Theodor HIRSCH et al. (Hgg.), *Die Geschichtsquellen der preußischen Vorzeit bis zum Untergange der Ordensherrschaft (SS rer. Pruss. 1-5), Leipzig 1861-74*
- HR s. HANSERECESSE
- HUB s. HANSISCHES URKUNDENBUCH
- Erich JOACHIM (Hg.), *Das Marienburger Tresslerbuch der Jahre 1399-1409, Königsberg 1899*
- Erich JOACHIM (Bearb.), Walther HUBATSCH (Hg.), *Regesta historico-diplomatica Ordinis S. Mariae Theutonicorum 1198-1525, 2 Teile in 6 Bde., Göttingen 1948-73*
- KACZMARCZYK (Hg.), *Liber Scabinorum veteris Civitatis Thoruniensis 1363-1428 (Towarzystwo Naukowe w Thoruniu / Societas Literaris Toruniensis, Fontes 29), Thorun 1936*
- Karl KOPPMANN (Bearb.), Kämmereirechnungen der Stadt Hamburg [Register bearb. von Hans NIRRNHEIM und Gustav BOLLAND], 10 Bde., Hamburg 1869-1951
- Christian KROLLMANN (Hg.), *Die Ratslisten der drei Städte Königsberg im Mittelalter, Königsberg 1935, ND (Sonderschriften des Vereins für Familienforschung in Ost- und Westpreußen e.V. 52) Hamburg 1983*
- Klaus KRÜGER (Hg.), *Die Brügger Steuerlisten 1360-1390 = Werner PARAVICINI (Hg.), Hansekaufleute in Brügge, Teil 1 (Kieler Werkstücke, Reihe D: Beiträge zur europäischen Geschichte des späten Mittelalters 2), Frankfurt 1992*
- Karl KUNZE (Bearb.), *Hanseakten aus England 1275 bis 1412 (Hansische Geschichtsquellen 6), Halle a.S. 1891*
- Bruno KUSKE (Hg.), *Quellen zur Geschichte des Kölner Handels und Verkehrs im Mittelalter (Publikationen der Gesellschaft für rheinische Geschichtskunde 33), 4 Bde., Bonn 1917-34*
- J.M. LAPPENBERG (Hg.), *Tratziger's Chronica der Stadt Hamburg, Hamburg 1865*
- LBA, LBB usw. s. Reginald R. SHARPE
- Georg LECHNER (Hg.), *Die hansischen Pfundzollisten des Jahres 1368 (18. März 1368 bis 10. März 1369) (QDhG NF 10), Lübeck 1935*
- Michail P. LESNIKOV (Hg.), *Die Handelsbücher des hansischen Kaufmannes Veckinchusen (Forschungen zur mittelalterlichen Geschichte 19), Berlin (Ost) 1973*
- List of Sheriffs for England and Wales from the Earliest Times to A.D. 1831 (Lists and Indexes 9), London 1898, ND New York 1963*
- LivUB s. BUNGE
- LÜB s. URKUNDENBUCH DER STADT LÜBECK
- H. MENDTHAL (Bearb.), *Urkundenbuch der Stadt Königsberg i.Pr. 1 (1256-1400) (Mitteilungen aus der Stadtbibliothek zu Königsberg i.Pr. 3), Königsberg 1910*
- Klaus MILITZER, *Ein Elbinger Pfundzollregister aus dem Herbst des Jahres 1398, in: Preußenland, 17, 1979, S. 14-31*
- Hans NIRRNHEIM (Bearb.), *Das Hamburgische Pfundzollbuch von 1369 (Veröffentlichungen aus dem Staatsarchiv der Freien und Hansestadt Hamburg 1), Hamburg 1910*

- Hans NIRRNEHM (Bearb.), *Das Hamburgische Pfund- und Werkzollbuch von 1399 und 1400 (Veröffentlichungen aus dem Staatsarchiv der Freien und Hansestadt Hamburg 2)*, Hamburg 1930
- Dorothy M. OWEN (Hg.), *The Making of King's Lynn. A Documentary Survey (Records of Social and Economic History N.S. 9)*, London 1984
- PELECH, NLR = Markian PELECH (Hg.), *Nowa księga rachunkowa Starego Miasta Elbląga [Novus liber rationum veteris civitatis Elbingensis] (1404-1414)*, 2 Bde., (Twarzystwo Naukowe w Toruniu / Societas scientiarum Torunensis Fontes 72-3), Warschau 1987-89
- Markian PELECH, *Ein Rechnungsbuch über den Preußischen Pfundzoll der Jahre 1397-1404*, in: *Beiträge zur Geschichte Westpreußens 10*, 1987, S. 139-93
- Ernst PITZ, *Die Zolltarife der Stadt Hamburg (Deutsche Handelsakten des Mittelalters und der Neuzeit Bd. 11 (Deutsche Zolltarife des Mittelalters und der Neuzeit Teil 2))*, Wiesbaden 1961
- H.A. POELMAN (Hg.), *Bronnen tot de geschiedenis van den Oostzeehandel (RGP 35-6)*, Den Haag 1917
- Karl Gotthelf PRÄTORIUS, *Thorner Ehrentempel oder Verzeichniß der Bürgermeister und Rathmänner der Stadt Thorn von den frühesten Zeiten bis zur Gegenwart errichtet*, hg. Wilhelm Theodor Lohde, Berlin 1832
- David B. QUINN, Alwyn A. RUDDOCK (Hgg.), *The Port Books or Local Customs Accounts of Southampton in the Reign of Edward IV (Southampton Record Society Publications 37-38)*, 2 Bde., Southampton 1937-8
- Regesta Imperii XI s. ALTMANN*
- Jürgen SARNOWSKY (Hg.), *Schuldbücher und Rechnungen der Großschäffer und Lieger des Deutschen Ordens in Preußen (QDhG) [in Vorbereitung] — zitiert nach den Rechnungsbüchern (OF 141, OF 143) und der Buchungsnummer. Mittlerweile ist der erste Band erschienen: Cordelia HESS, Christina LINK, Jürgen SARNOWSKY (Hgg.), Schuldbücher und Rechnungen der Großschäffer und Lieger des Deutschen Ordens in Preußen. Band 1: Großschäfferei Königsberg I (Ordensfoliant 141) (Veröffentlichungen aus den Archiven Preußischer Kulturbesitz 62,1 = Quellen und Darstellungen zur hansischen Geschichte NF 59,1)*, Köln 2008
- Carl SÄTTLER (Hg.), *Handelsrechnungen des Deutschen Ordens*, Leipzig 1887
- Horst-Diether SCHROEDER (Hg.), *Der Stralsunder Liber Memorialis (Veröffentlichungen des Stadtarchivs Stralsund 5/1-6)*, 6 Bde., Schwerin, Rostock und Weimar 1964-88
- Maud SELLERS (Hg.), *York Memorandum Book. Part I (1376-1419), Part II (1388-1493) (Publications of the Surtees Society 120, 125)*, Durham und London 1912-5
- Reginald R. SHARPE (Hg.), *Calendar of Letter-Books preserved among the Archives of the Corporation of the City of London at the Guildhall, AD 1275-tempore Henry VII, Letter-Book A-L*, 11 Bde., London 1899-1912
- Homme Jakob SMIT (Hg.), *Bronnen tot de geschiedenis van den handel met Engeland, Schotland en Ierland (Rijks Geschiedkundige Publicatiën 65-6, 86, 91)*, 4 Bde., Den Haag 1928-50
- Rolf SPRANDEL (Hg.), *Das Hamburger Pfundzollbuch von 1418 (QDhG NF 18)*, Köln/Wien 1972
- Wilhelm STIEDA, *Hildebrand Veckinchusen. Briefwechsel eines deutschen Kaufmanns im 15. Jahrhundert*, Leipzig 1921
- Wilhelm STIEDA (Hg.), *Revaler Zollbücher und -quittungen des 14. Jahrhunderts (Hansische Geschichtsquellen 5)*, Halle a.S. 1887
- Arthur H. THOMAS und Philip E. JONES (Hgg.), *Calendar of Plea and Memoranda Rolls preserved among the Archives of the Corporation of the City of London at the Guildhall*, 6 Bde., Cambridge 1926-61 (THOMAS gab Bd. 1-4, JONES Bd. 5-6 heraus)

- Max TOEPPEN, *Elbinger Antiquitäten. Ein Beitrag zur Geschichte des städtischen Lebens im Mittelalter*, 3 Hfte., Danzig 1871-2
- Max TOEPPEN, *Das Elbinger Kriegsbuch*, in: *Altpreuussische Monatsschrift* 36, 1899, S. 223-73
- Max TOEPPEN (Hg.), *Acten der Ständetage Preussens unter der Herrschaft des Deutschen Ordens*, 5 Bde., Leipzig 1874-86
- UB BREMEN s. EHMCK
- UB KÖNIGSBERG s. MENDTHAL
- URKUNDENBUCH DER STADT LÜBECK, hg. vom Verein für Lübeckische Geschichte und Altertumskunde (*Codex diplomaticus Lubecensis*, Abt. 1), 11 Bde., Lübeck 1843-1932
- Erich WEISE (Hg.), *Die Staatsverträge des Deutschen Ordens in Preußen im 15. Jahrhundert*, 3 Bde., Marburg ²1970
- Carl Peter WOELKY und Johann Martin SAAGE (Hgg.), *Codex Diplomaticus Warmiensis oder Regesten und Urkunden zur Geschichte Ermlands*, 4 Bde. (*Monumenta Historiae Warmiensis oder Quellensammlung zur Geschichte Ermlands* 1, 2, 5, 9), Mainz und Braunschweig 1860-1935
- Carl Peter WOELKY (Hg.), *Urkundenbuch des Bisthums Culm. Theil I: Das Bisthum Culm unter dem deutschen Orden 1243-1466 (Neues Preußisches Urkundenbuch. Westpreußischer Theil. II. Abtheilung: Urkunden der Bisthümer, Kirchen und Klöster, Bd. 1)*

LITERATUR

- Friedrich BENNINGHOVEN, *Die Gotlandfeldzüge des Deutschen Ordens 1398-1408*, in: *ZfO* 13, 1964, S. 421-77
- Arnold BRANDENBURG, *Geschichte des Magistrates der Stadt Stralsund, besonders in früherer Zeit, nebst einem Verzeichnis der Mitglieder derselben, Stralsund 1837*
- Michael BURLEIGH, *Prussian Society and the German Order. An Aristocratic Society in Crisis, c. 1410-1466*, Cambridge/England 1984
- Ernst DAENELL, *Die Blütezeit der deutschen Hanse. Hansische Geschichte von der zweiten Hälfte des 14. bis zum letzten Viertel des 15. Jahrhunderts*, 2 Bde., Berlin, 1905-6
- Robert DELORT, *Le commerce de fourrures en occident à la fin du moyen âge (vers 1300-vers 1450)* (*Bibliothèque des Écoles françaises d'Athènes et de Rome fasc. 236*), 2 Bde., Rom 1978
- Philippe DOLLINGER, *Die Hanse (Kröners Taschenausgabe 371)*, Stuttgart ⁴1989
- Marian DYGO, *Die Münzpolitik des Deutschen Ordens in Preußen in der ersten Hälfte des 15. Jahrhunderts (Fasciculi Historici 14)*, Warschau 1987
- A.S.C. EHRENBURG, *Statistik oder der Umgang mit Daten. Eine praktische Einführung mit Übungen (übers. Rüdiger BLASCHKE)*, Weinheim 1986, ND 1990
- Sven EKDAHL, *Die Schlacht bei Tannenberg 1410. Quellenkritische Untersuchungen. Band I: Einführung und Quellenlage (Berliner Historische Studien 8)*, Berlin 1982
- Charles FROST, *Notices relative to the Early History of the Town and Port of Hull*, London 1827
- H. GROTEFEND, *Zeitrechnung des deutschen Mittelalters und der Neuzeit, Bd. 2/2: Ordenskalender, Heiligenverzeichnis, Nachträge zum Glossar*, Hannover und Leipzig 1898
- Rolf HAMMEL, *Hauseigentum im spätmittelalterlichen Lübeck. Methoden zur sozial- und wirtschaftsgeschichtlichen Auswertung der Lübecker Oberstadtbuchregesten*, in: *Lübecker Schriften zur Archäologie und Kulturgeschichte* 10, 1987, S. 85-300
- Walter HEINEMEYER, *Studien zur Geschichte der gotischen Urkundenschrift (Archiv für Diplomatik Beiheft 4)*, 2. durchges. und erw. Aufl. Köln 1982
- Paul HEINSIUS, *Das Schiff der hansischen Frühzeit (QDhG NF 12)*, Köln/Wien ²1986

- Theodor HIRSCH, *Danzigs Handels- und Gewerbsgeschichte unter der Herrschaft des Deutschen Ordens (Preisschriften gekrönt und herausgegeben von der Fürstlich Jablonowskischen Gesellschaft zu Leipzig 6)*, Leipzig 1858, ND Wiesbaden 1969
- Christian HIRTE, Thomas WOLF, Der Holk, in: Jörgen BRACKER (Hg.), *Die Hanse. Lebenswirklichkeit und Mythos*, Hamburg 1989, Bd. 1, S. 570-4
- Carsten JAHNKE, *Das Silber des Meeres. Fang und Vertrieb von Ostseehering zwischen Norwegen und Italien (12.-16. Jahrhundert)* (QDhG NF 49), Köln / Weimar / Wien 2000
- Stuart JENKS, *England, die Hanse und Preußen: Handel und Diplomatie, 1377-1474* (QDhG NF 38), Köln/Wien 1992
- Stuart JENKS, *Der hansische Salzhandel im 15. Jahrhundert im Spiegel des Danziger Pfundzollbuchs von 1409*, in: Rainer S. ELKAR, Cornelius NEUTSCH u.a. (Hgg.), "Vom rechten Maß der Dinge". Beiträge zur Wirtschafts- und Sozialgeschichte. Festschrift für Harald Witthöft zum 65. Geburtstag, München 1996, S. 257-84
- Michail P. LESNIKOV, *Lübeck als Handelsplatz für osteuropäische Waren im 15. Jahrhundert*, in: HGBll 78, 1960, S. 67-86
- Charles John PALMER, *The History of Great Yarmouth, Yarmouth and London 1856*
- Markian PELECH, *Zur Rolle Danzigs unter den preußischen Hansestädten bis 1410*, in: Bernhart JÄHNIG und Peter LETKEMANN (Hgg.), *Danzig in acht Jahrhunderten. Beiträge zur Geschichte eines hansischen und preußischen Mittelpunktes (Quellen und Darstellungen zur Geschichte Westpreußens 23)*, Münster 1985, S. 61-76
- Guy de POERCK, *La draperie médiévale en Flandre et en Artois. Technique et terminologie* (Rijksuniversiteit te Gent. Werken uitgegeven door de Faculteit van de Wijsbegeerte en Letteren 110), Brügge 1951
- Fritz RENKEN, *Der Handel der Königsberger Großschäfferei des Deutschen Ordens mit Flandern um 1400 (Abhandlungen zur Handels- und Seegeschichte 5)*, Weimar 1937
- Raymond de ROOVER, *The Bruges Money Market around 1400 (Verhandelingen van de Koninklijke Vlaamse Academie voor Wetenschappen, Letteren en Schone Kunsten van België, Klasse der Letteren, jaargang 30, Nr. 63)*, Brüssel 1968
- Jürgen SARNOWSKY, *Die Wirtschaftsführung des Deutschen Ordens in Preußen (1382-1454) (Veröffentlichungen aus den Archiven Preußischer Kulturbesitz 34)*, Köln-Weimar-Wien 1993
- Uwe SCHALL, *Die Kogge*, in: Jörgen BRACKER (Hg.), *Die Hanse. Lebenswirklichkeit und Mythos*, Hamburg 1989, Bd. 1, S. 567-9
- Bruno SCHUMACHER, *Geschichte Ost- und Westpreußens*, Würzburg ²1957
- Dieter SEIFERT, *Kompagnons und Konkurrenten. Holland und die Hanse im späten Mittelalter* (QDhG NF 43), Köln-Weimar-Wien 1997
- James J. SHEAHAN, *History of the Town and Port of Kingston-upon-Hull*, Beverley ²1866
- Paul SIMSON, *Geschichte der Stadt Danzig bis 1626. Bd. 1: Von den Anfängen bis 1517*. Danzig 1913, ND Aalen 1967
- Witold von SLASKI, *Danziger Handel im XV. Jahrhundert auf Grund eines im Danziger Stadtarchiv befindlichen Handlungsbuches geschildert*, Heidelberg 1905
- Colombano SPAHR, *Art. Ebstorf*, in: *Bibliotheca Sanctorum*, Bd. 4, Rom 1964, Sp. 894
- Marie-Rose THIELEMANS, *Bourgogne et Angleterre. Relations politiques et économiques entre les Pays-Bas bourguignons et l'Angleterre 1435-1467* (Université Libre de Bruxelles, Travaux de la Faculté et Philosophie et Lettres 30), Brüssel 1966
- Walther VOGEL, *Geschichte der Deutschen Seeschiffahrt. 1. Band. Von der Urzeit bis zum Ende des 15. Jahrhunderts*, Berlin 1915
- Oliver VOLCKART, *Die Münzpolitik im Ordensland und Herzogtum Preußen von 1370 bis 1550 (Deutsches Historisches Institut Warschau Quellen und Studien 4)*, Wiesbaden 1996

- Emil WASCHINSKI, *Die Münz- und Währungspolitik des Deutschen Ordens in Preußen, ihre historischen Probleme und seltenen Gepräge*, Göttingen 1952
- Erich WEISE (Hg.), *Ost- und Westpreußen (Handbuch der Historischen Stätten o.N.)*, Stuttgart 1966
- Harald WITTHÖFT, *Frühe nord- und mitteleuropäische Schiffsmaße im neuen Licht*, in: *Schiff und Zeit* 8, 1978, S. 41-51
- Harald WITTHÖFT, *Rute, Elle und Schuh in Preußen — Zur Struktur der Längen- und Flächenmaße seit dem 13. Jahrhundert*, in: *Scripta Mercaturae* 15/1, 1981, S. 1-36
- Harald WITTHÖFT, *Scheffel und Last in Preußen. Zur Struktur der Getreidemaße seit dem 13. Jahrhundert*, in: *BDLG* 117, 1981, S. 335-72
- Harald WITTHÖFT, *Umriss einer historischen Metrologie zum Nutzen der wirtschafts- und sozialgeschichtlichen Forschung. Maß und Gewicht in Stadt und Land Lüneburg, im Hanseraum und im Kurfürstentum/Königreich Hannover vom 13. bis zum 19. Jahrhundert (Veröffentlichungen des Max-Planck-Instituts für Geschichte 60)*, Göttingen 1978
- Thomas WOLF, *Tragfähigkeiten, Ladungen und Maße im Schiffsverkehr der Hanse vornehmlich im Spiegel Revaler Quellen (QDhG NF 31)*, Köln / Wien 1986

Orts- und Personenregister (Nach Vor- und Familiennamen)

Grundsätzlich erhält jeder Vorname (auch verschiedene Formen eines Namens wie z.B. Johannes, Johan, Jon, Hannes, Hanneke usw.) eine eigene Eintragung, es sei denn, es handelt sich um Schreibvarianten einer einzigen Namensform (Hening, Heningk, Heninck usw.). Die Schreibweise der Namen im Text wird im Personenverzeichnis beibehalten.

Die Anordnung der Namen erfolgt nach den bekannten Lautregeln ($f = v$; $c = k$; $i = j = y$; $sth = st$). Dies gilt (mit Ausnahme von $y = i$) jedoch nur für die Initialbuchstaben (also "Claues" unter "K", aber "Scholcze" nicht als "Skholkze" eingeordnet). Die Vokallaute "j" und "v" werden auch den Konsonanten "j" und "v" vorgezogen (also "Jlhorn" vor "Jacub", "Vbeke" vor "Vagen").

Kursive Ziffern verweisen auf die Nummern der Schiffe. Ortsnamen sind kursiv gedruckt.

Alle Informationen zur Person — Herkunft, Deutschordenszugehörigkeit, Ratsherrn- und Handelstätigkeit (Belege im Anhang 2, S. 349ff.) —, die nicht aus dem Danziger Pfundzollbuch zu entnehmen sind, werden in kurzen Gedankenstrichen (bei größerer Sicherheit) oder Sternchen (bei Unsicherheit) eingeschlossen. Wenn eine Person zwar nachzuweisen ist, die Belege jedoch nicht für eine Lokalisierung bzw. Tätigkeitsbestimmung ausreichen, erscheint lediglich ein Sternchen.

—A—

- | | |
|---|--|
| <p>A, Harwig von der <i>Schiffer</i> 2387</p> <p>Abel, Hannes – <i>Hansekaufmann, Englandhandel</i> – 712, 830</p> <p>—, Ludeke [Ludike] 246, 357, 1494, 1599</p> <p>Abelsson, Lubert <i>Schiffer</i> 3233</p> <p>Abraham (Vorname) s. Huchholcz</p> <p>Acbern, Wyllem – <i>Londoner Bürger und Faßbinder</i> – 888</p> <p>Acker, Heinrich <i>Schiffer</i> 2931</p> <p>Adam 3178</p> <p>Adam, Jon – <i>aus Lynn</i> – 2713</p> <p>Adam (Vorname) s. Oleff, Peninckton</p> <p>Adebar, Swanter <i>Schiffer</i> 1038</p> <p>Adrian (Vorname) s. Gysebrechtzon, Ludenscheide, Rote</p> <p>Affeking [Affekingk] (Familiename) s. Auekingk</p> <p>Affen, Hennyck von 574</p> <p>—, Rutger von – <i>aus Stettin</i> – 465, 574</p> | <p>Affenborgerk, Claues <i>Schiffer</i> 869</p> <p>Afferscher, Sywert von <i>Schiffer</i> 1908, 2018</p> <p>Akbat, Wyllem 3058</p> <p>Aken, Wyllem von – <i>aus York, Englandhandel</i> – 2191</p> <p>Akerbw, Jngemer <i>Schiffer</i> 1570-1, 1579</p> <p>Alant, Heinrich 348</p> <p>Alberge, Wyllem 2647</p> <p>Albrecht 2560, 2648, 3138</p> <p>Albrecht (Vorname) s. von Borken, Bosinghuzen, Burow, Gryff, Gryffenberg, Grymme, Grube, up Grute, Hemmelman, Horkense, Howische, Huczser, Ysenbeken, Johanisson, Cruger, Kuttikken, von Lynen, Luchtebeke, Ludekensson, Molner, Oldendorp, Opgrune, Pulman, Rathe, Rodenberg, Rote, Schenkingk, Schole, von Senden, Smerbart, Soltow, Stocffysch, Stoppensag, Stüt, Tymmerman, Fryman, Warschow, von Werne, von Wygen, Wluchensch, Wuchis</p> <p>Albrechtzon, Gert – <i>Hamburghandel</i> – 543</p> |
|---|--|

- , Wyllem – *Englandhandel* – 209, 623
 Alde (Vorname) s. Bolcze
 Aldedach [Aldach], Walter [Wolter] – *Danziger Ratsherr und Schultheiß, Flandern-, Baien- und Bordeauxhandel* – 166, 319, 598, 665, 1744, 2386, 3179
 Aldelant, Hannes – *Danziger Schöffe, Flandernhandel* – 1021
 —, Peter Schiffer 3135
 Aldenselle, Heinrich – *Englandhandel* – 81, 284, 1310
 Aldenstad, Ficke von der 1080
 Alderoge, Hannes 1391
 Aldewacher, Jacob von 3219
 Aldewerlt, Heindenryg 3052
 Alfferdesson, Johan Schiffer – *Flandernhandel* – 3051
 Alffther, Johan von S. 290
 Algardesson, Johan Schiffer 3122
 Algodesson, Peter Schiffer 2876
 Allebrecht (Vorname) s. Albrecht
 Alleff (Vorname) s. von dem Bruche, Grefferode, Cure
 Allen, Bertram von – *Thorner Schöffe und Ratsherr* – 483
 —, Gotze von – *Thorner Schöffe, Schultheiß und Ratsherr, Polenhandel* – 126
 —, Herman von – *Lübecker Ratsherr und Bürgermeister, diplomatische Tätigkeit, Livlandhandel* – 126, 2812, 2824
 —, Tydeman von – *Thorner Ratsherr* – 483, 1393, 2250, 2691
 Allenstein, Jocab 501
 Allert (Vorname) s. Jacube
 Allexius (Vorname) s. von den Steine, Sonnenberg
 Alrad [Allret, Alrede, Alrode], Thomas 400, 554, 886, 1406
 Alschein, Jacob 795
 Alste [Alsted, Alstede], Ewerd von der – *Danziger Ratsherr und Schultheiß, Reval- und Flandernhandel* – 277, 633, 689, 2725, 2727, 2812, 2824, 2982, 3029, 3045
 Alstere, Johan von *Deutschordebruder und Pfundmeister (1411) S. 341*
 Altborn, Wyllem 140-1
 Altern, Arnolt von 2887
 Alther, Wyllem 3132
 Ambrosius (Vorname) s. Corcze, Korczebernt
 Ambundinus 2691
 Ambundinus (Vorname) s. Winter
 Amelug, Hannes – *Danziger Bürger, Ungarn-, England- und Baienhandel* – 1280
 Amelung, Amelugk (Vorname) s. von Bokum
 Andreues 1494, 1568
 Andreues (Vorname) s. Andreuesson, Angeweke, Bange, Bodiker, Brumby, Erikesson, Grym, Groske, Hozeman, Husman, Junge, Card, Karre, Ketel, Crabe, Coppersleger, Crowe, Cruger, Lange, Meylan, Niclusson, Nugeman, Nuneman, Owerhach, Petersson, Rekehtin, Ryke, Rockenleff, Rosenberg, Salde, Schirmer, Scholcze, von Schonenbome, Schonense, Selige, Stalberg, von Sunnderen, Symon, Vachissleger, Fycke, von dem Wegewür, Winter
 Andreuesson, Andreues 378
 —, Hennynck Schiffer 667, 669
 Anearich (Vorname) s. Pauelsson
 Anebelt [Anebolt], Mangnus 267, 410
 Angeler, Hannes 161
 Angeweke, Andreues Schiffer 1394, 1397, 3115, 3189
 Antonius, Anthonius, Antonio (Vorname: vgl. Thonius) s. Pape, Volmerstein
 Apenborch [Apenberg], Clauues Schiffer 1746, 2814
 Ardesdorp, Clauues 1540
 Arndesson, Gert Schiffer – *Danziger Bürger* – 953
 —, Hannes Schiffer * 2476
 —, Oleff 38
 Arnoldes, Curd 1023
 Arnoldisson [Arnoldesson], Gert Schiffer 1927, 2815, 2867
 Arnolt, Arnold, Arnoldus (Vorname) s. von Altern, von der Asche, von Asselen, von der Auster, Becker, von der Beke, Bodiker, von der Borg, von (dem) Buren, Delde, Dorrewelt, von Drollen, Dutte, Gerdesson, von Gyseln, von Gysen, Gulden, von Hasseln, Heinrichesson, Hering, Herung, Hoppener, von Horne, von der Hufe, Huginckhuzen, Hunyghuzen, Johanisson, Kerckhoff, Cleffe, Cluer, Cole, Ludekensson, Melczer, von Minden, Nagel, Othe, Plate, Range, Rebor, Ryman, Rober, Ruge, von Rullen, Ruting, Scheinbreke, Scherer, Scholcze, Schulte, Speckhals, Trumpe, Finkenbergh, von dem Wasser, Welige, Winckel, Wintel, Witte
 Arnolter, Frolich 1067
 Arnoltzon, Jacob 188
 Asche, Arnolt von der Schiffer – *Danziger Bürger, Englandhandel* – 1195

- , Bernt von der *Schiffer – Danziger Schöffe, Reval- und Englandhandel – 38, 105, 126, 234, 348, 528, 593, 608, 696, 838, 868, 1078, 1081, 1163, 2040*
- , Gert von der 864
- , Herman von der *Schiffer – aus Preußen, Englandhandel – 506, 584, 1598, 1966, 3244*
- Asselen [Asseln, Assen], Arnolt von *Schiffer 2982*
- , Ditherich [Dytherich] von – *Danziger Bürger, Flandernhandel – 223, 593-4, 1033, 1300, 1399, 1468, 1478, 1729, 2377, 2982*
- Atkin, Jon – *Engländer, Englandhandel – 374, 1467*
- Auekingk [Auekink, Affeking, Affekingk], Wolter – *Danziger Bürger – 5, 1039, 1482, 3210*
- Auster, Arnolt von der *Schiffer 107-8, 134, 228-30, 558, 2621, 2725, 2808*
- B—
- Bacer, Peter *Schiffer 1504*
- Backer (vgl. Becker), Herman *Schiffer 1190*
- , Johan – *Thorner Schöffe, Schultheiß und Ratsherr, Schwedenhandel – 220*
- , Johan de – *Danziger Schiffer, Englandhandel – 601*
- , Leffeke *Schiffer – Hamburg- und Flandernhandel – 146, 204*
- , Lubert *Schiffer 1856*
- , Willem * *Liebstädter Schöffe * 3132*
- Badin, Wyllem *Schiffer 666*
- Baysener, Baysiner (Familiennamen) s. Basener
- Bal, Jon – *Londoner Bürger, Calais- und Englandhandel – 522*
- Baldewin (Vorname) s. Hoppe, Freze
- Balffe, Hannes 691
- Balhorn, Kersten 1316
- Balich, Ballich (Familiennamen) s. Ballick
- Balich 3017
- Balk (Familiennamen) s. Ballick
- Balk 1498, 1526, 1617, 1729, 1928, 1951, 2053, 2148, 2377, 2547, 2696, 2824
- Ballick 3106, 3228
- Ballick [Ballik, Balk, Ballich], Hannes [Johan] – *aus Preußen, Litauen-, Dortmund-, Frankfurt/Main-, Köln- und Flandernhandel – 139, 161, 210, 223, 225, 257, 348, 362, 402, 453, 457, 736, 815, 1287, 1393, 1399, 1489, 1982*
- , Heinrich 147
- Ballik 1456, 2982
- Balow, Clauues *Schiffer 1303*
- Bandymer, Peter 873
- Bandow [Bandouw], Clauues *Schiffer 1633-4, 2037*
- Bange, Andreues *Schiffer 2526*
- Baning [Baninck, Banninck, Bannynck, Bannyngk, Bannyngk, Banyneck, Banynk], Lubert [Lubbert] 49, 223, 253, 512, 1021, 1067-8, 1399, 1744, 2053, 2386, 2725, 2982, 3029, 3140
- Bant, Gert – *aus Danzig – 1729*
- Baratz, Johan – *Thorner Schöffe, Schultheiß und Ratsherr, diplomatische Tätigkeit – 223, 250*
- Barcz (Vorname: vgl. Barthus, Bartholomeus, Meues, Mewes) s. Bylke
- Bare, Jacob – *Hansekaufmann, Englandhandel – 119, 140, 527*
- , Jon – *Stettiner Bürger, Schonenhandel – 582*
- , Nicolaus *Schiffer – aus Preußen – 1215*
- , Peter *Schiffer 721, 863, 1572, 1955, 2016, 2388, 2767*
- Baren, Bertolt von *Schiffer 1351*
- Barenffus, Frederich 1304
- Barenwolt *Schiffer 2863*
- Baricz, Hannes 3106
- Barley [Barle], Johan [Jon] – *Thorner Ratsherr, Englandhandel – 319, 364, 364a, 868, 2725, 2727*
- Barlow 2221
- Barn, Jon 580
- Baron, Jon – *Londoner Bürger, Zunftvorstand der Gießer – 811*
- Bars, Herman – *aus Thorn – 514*
- Bart, Hannes *Schiffer * 2121*
- Bartcz, Hanes 126
- Bartholomeus (Vorname: vgl. Barcz, Barthus, Meues, Mewes) s. Brugman, Dannenberg, Gotffrideszon, Godewridesson, Große, Hoppenner, Norenberger, Pattike
- Barthus (Vorname: vgl. Barcz, Bartholomeus, Meues, Mewes) s. Byl
- Basdouw, Kersten 3101
- Basener [Baysener, Baysiner], George [Georgen] – *Danziger Schöffe, Dänemark-, Bergen-, England- und Flandernhandel – 483, 1744, 2192, 2696, 2727, 2982, 3029*
- , Hannes – *Danziger Ratsherr, Schultheiß und Bürgermeister, diplomatische Tätigkeit, England-, Schottland-, Flandern- und Baienhandel – 1806*
- , Kersten [Cersten] 1393, 1399
- Basman (Familiennamen) s. Bosman

- Basse [Bassen], Johan *Schiffer* – aus Lynn – 1481, 1573, 2732, 2739, 3033
- Bast, Johan *Schiffer* – *Englandhandel* – 222
- Becherholz 366
- Becherholz [Bekerholz], Ewerd – aus *Hamburg, Hamburg- und Englandhandel* – 858, 887
- Becker (vgl. Backer), Arnolt *Schiffer* – aus *Danzig, Englandhandel* – 1695
- , Hennynk * *Bürger von Weißenstein (Estland)* * 782
- , Hüge *Schiffer* 634, 1548
- , Kersten – aus *Elbing* – 920
- , Nitze *Schiffer* – *Aalborger Bürger* – 1647-8
- Beyger, Herman 14, 719
- Beke, Arnolt von der 412
- , Brun von der 456, 519
- , Gert von der – *Danziger Schöffe, Ratsherr und Bürgermeister, diplomatische Tätigkeit, Reval- und Flandernhandel* – 319, 584, 593, 593-5, 613, 665, 706-7, 1021, 1033, 1279, 1393, 1413, 1416, 2680, 2696, 2698
- , Hannes von der – *Danziger Bürger, Reval-, Schonen-, Flandern- und Englandhandel* – 512, 1399
- , Herman von der – *Danziger Schöffe, Danzig-, Stralsund-, Lübeck- und Flandernhandel (Lieger des Marienburger Großschäffers in Brügge)* – 424, 1861
- Bekeman, Hannes – *Revalhandel* – 246
- Bekelin, Hannes *Schiffer* 37
- Bekerholz (Familiename) s. Becherholz
- Bel, Thomas – *englischer Schiffer, England- und Bordeauxhandel* – 3132
- Bellin, Thomas 642
- Belouw, Clauues *Schiffer* – aus *Livland, Revalhandel* – 3188
- Beme, Hannes *Schiffer* – aus *Kulm* – 889, 1718
- Benewelt, Peter – *Elbinger Ratsherr und Schäffer zu Balga* – 52, 554
- Benhorn, Curd * aus *Livland* * 2887
- Benisch, Peter *Schiffer* 841, 842
- Bentley, Ekebrecht 424
- , Rubert 1406, 3244
- Bentsnyder, Clauues – *Danziger Bürger* – 1301
- Ber, Jacub 1203
- Berchhof (Familiename) s. Berckhof
- Berchouw, Johan *Schiffer* 2367
- Berchwelt, Curd 2089
- , Ludike – *Flandernhandel* – 2256
- Berck (Familiename) s. Berge
- Berckhof [Berckhoff, Berchhof], Hannes 414, 1413, 2377
- Berckholz, Meyster Johan *Schiffer* 378, 2439
- , Johan *Schiffer* 753
- Berdensson, Heinrich *Schiffer* 742
- Berenwalt [Berenwolt], Georgen [Jurgen] 791, 1060
- , Heinrich *Schiffer* – aus *Danzig* – 377, 2998
- Beres, Jon – *Hansekaufmann, Englandhandel* – 271
- Berge [Bergen, Bergk, Berck], Godike von dem – *Diener des Großkomturs* – 1021, 1033
- , Heinrich von *Schiffer* – *Danziger Bürger, Reval-, Köln-, Flandern-, England- und Baienhandel* – 278, 750, 2479
- , Jacub [Jocub] von [vom, von dem] *Schiffer* – aus *Preußen, Revalhandel* – 48, 615, 643, 1610-1, 2234, 2877
- , Wyllem * *englischer Preußenfahrer aus Norwich* * 281, 549, 2713, 2720
- Bergk (Familiename) s. Berge
- Berhals (Familiename) s. Birhals
- Beries, Johan 268, 601
- Berkow, Gert *Schiffer* 1149, 1720
- , Heinrich *Schiffer* 419, 420
- , Niclaus *Schiffer* 1943
- Berley, Rubert – aus *Lynn* – 234, 2713-4
- Berndes, Heinrich *Schiffer* – aus *Wismar* – 639, 785
- , Clauues * aus *Elbing* * 4, 467, 671
- Berndesson [Berndeszon, Berndisson, Berndesen, Bernsson, Borndesson], Heinrich *Schiffer* – aus *Danzig, Englandhandel* – 73, 1021, 1735, 2189, 2305
- , Johan *Schiffer* – aus *Preußen, Reval-, Hamburg- und Hollandhandel* – 1017-8, 2222
- , Clauues [Clauues] *Schiffer* 618, 2356, 3021, 3032
- , Rynolt *Schiffer* 769
- , Sweder *Schiffer* 3223
- , Swen *Schiffer* 3012
- , Wolter *Schiffer* – *Danzig- und Flandernhandel* – 320
- Berne, Heinrich von dem 944
- Berneffelt, Vrouwin 920
- Bernt 1489
- Bernt, Bent (Vorname) s. von der Asche, Bylouw, Bode, Bollick, Brothagen, von der Brucke, Brün, Bulstede, Ebdinck, Glude, Hake, von Halten, von Halteren, Hoger, Honnynger, vom Houe, Johanisson, Coplouw, Kortebeke, Cossow, Czigeler, Ludeke, Lude-

- kensson, Munster, Nuneman, Onynck, von Parcham, Parchow, Plug, Repenhorst, Roge, Ruman, Rumelant, Schein, Zegeffrit, von Senden, Zewirt, Symonsson, Sleswig, Smyt, Sna-kebeke, Spinck, Spirminck, Struch, Stzure, Tycze, Traffeman, Freze, Frolichiar, Wegener, Wyttenberg, Wuchis, Wulleff
- Berschappe, Meinike 684
- Bersse, Gerke [Gert] 395, 526
- Berssen, Curd von *Schiffer* 68
- Berthehorn 2377, 2532, 2564, 2908, 2982, 3044, 3156
- Berthehorn [Berthorn, Bernthorn], Hannes [Johan] – *Flandernhandel* – 47, 319, 593, 596, 930, 1033, 1235, 1393, 1399, 1563, 2053, 2376, 2386, 2395, 2409, 2680, 3042
- Bertolt 1287
- Bertolt, Bertold (Vorname) s. von Baren, Brede-welt, von Buren, Gyse, Gysenzon, Glode, Glude, Hunt, Cok, Crudener, Nyworgalt, vom Reffenter, Sache, Sachse, vom Zee, Stekemes-ser, von Waren
- Bertoltson [Bertoltzon, Bertoltzen, Bertholdes-son, Bertoldesson, Bertoldisson], Gerwin 830
- , Heine *Schiffer* 1005, 1800, 3133
- , Frederich *Schiffer* – *Danziger Bürger, Riga-, Danzig-, Norwegen-, Flandern-, England- und Baienhandel* – 364a, 593, 710, 1729, 2219, 2547, 2722, 2786
- Bertram (Vorname) s. von Allen, Eckebrechtson, von Putten, von Rossil, Zuderman, Frederich, Fredeking
- Bet [Bot], Johan [Jon] *Schiffer* * *Londoner Bürger und Faßbinder* * 266, 468, 628, 1076, 1131, 1134, 2055, 2187, 2231, 2282
- Beuken, Johan von 1399
- Beweren, Gert von * *aus Reval, Schwedenhandel* * 1389
- Bybouw *Schiffer* 2631
- Byl, Barthus *Schiffer* – *aus Wismar* – 1123
- , Claues *Schiffer* 714, 777
- Byler, Hannes – *Danziger Schöffe und Ratsherr, Reval- und Breslauhandel* – 257, 930, 1021, 1033, 1806, 2669, 2680, 2982
- Bylke, Barcz *Schiffer* 1785
- Bilkewelt, Heinrich 2824
- Bylney [Bylley], Juncvrow – *aus Lynn* – 538, 582, 768
- Bylouw, Bernt *Schiffer* 1970
- Birge, Swen *Schiffer* 779
- , Wyllem 893
- Birhals [Berhals], Johan *Schiffer* – *aus Preußen, Lübeck- und Englandhandel* – 510, 663, 2400
- Birken, Hannes [Johan] von – *aus Hull, dort Bürgermeister, Englandhandel* – 611, 613
- Birman 2680
- Birman, Tydike 316, 429
- Bischhorst, Vlrich – *Hamburger Bürger, Preu-ßen-, Hamburg- und Flandernhandel* – 2275
- Bytman [Byteman], Herman * *aus Reval, Now-gorodhandel* * 315, 2887
- Bytter [Bitter], Hannes – *aus Reval, Älterman der Schwarzhäupter* – 1021, 1033, 1393, 1399
- , Johan 224
- Blakenev *Schiffer* 692
- Blancke, Heinrich 904
- Blankensten, Ditherich 2376
- Blankert *Schiffer* 586
- Blanckert, Tydeman *Schiffer* 1236
- Blawbug [Blaubug], Heinrich *Schiffer* 2086, 2120, 3154
- Bleke, Herman *Schiffer* 1092
- Bleker, Gert *Schiffer* * *aus Lübeck* * 1232
- Blyde, Jacob – *Hansekaufmann, Englandhandel* – 1082
- Blysse, Ditherich *Schiffer* 494
- , Tydeman *Schiffer* 23, 372, 430, 832-3, 922, 1197, 1588, 1677
- Block [Blok], Mathias [Mathis, Matis] *Schiffer* 1490, 1560, 2619
- , Peter *Schiffer* 205, 321, 1415
- , Radike *Schiffer* 3005
- , Frenzel *Schiffer* 952, 1768
- Bloydorn, Tydike 1039
- Blome, Hyldebrant *Schiffer* 2292
- Blomert (Familiennamen) s. Blumert
- Blucher, Herman *Schiffer* 2865
- Blumendal [Blumental], Hannes – *Revaler Bür-ger, Wiborhandel* – 2467
- , Lyffert * *Danziger Bürger, Reval-, Pernau- und Englandhandel* * 210, 224, 252, 253, 328
- Blumenow [Blumenouw], Matis 2511, 2884, 2887
- Blumert [Blummert, Blomert], Ditherich [Dide-rieh] 208, 1131, 3046
- Blusman, Gert – *aus Elbing* – 1290
- , Tydeman 1290
- Bocholcz (Familiennamen) s. Buchholcz
- Boddiker, Boddicher (Familiennamen) s. Bodiker
- Bode 1599
- Bode, Bernt *Schiffer* 1457, 1516
- , Heinrich – *Lübecker Bergenfahrer* – 1478
- , Jacob 1549

- , Roleff [Ruleff] *Schiffer* 415, 530, 877, 1349
 Bode (Vorname) s. von Brakel, Petersson, Wyllemsson
 Bodenwerder, Hyldebrant 570
 Bodezon, Roleff 102
 Bodike, Heine 1033
 —, Tidike von – *Revaler Bürger, Lübeck- und Lissabonhandel* – 3106
 Bodiker [Boddiker, Boddicher, Botger], Andreus *Schiffer* 288, 755, 1583, 1627, 1830, 2886
 —, Arnolt *Schiffer* – *aus Reval* – 1046
 —, Hannes *Schiffer* – *aus Elbing* – 2423
 —, Herman *Schiffer* – *aus Preußen, Reval- und Englandhandel* – 1143, 1834
 —, Marquart 517, 527, 1654
 Bodin, Wyllem – *Schiffer* – *aus England, Englandhandel* – 202
 Boge, Laurencz *Schiffer* 2205
 Bogel, Rutger 233
 Bogelruge, Oleff 1984
 Bogenmyl, Claues 373
 Boydesson, Junge *Schiffer* 220, 441, 2614
 Boyions, Lambert *Schiffer* 3227
 Boyonsson, Haken 1423
 Boysken [Boyske], Jacob * *aus Elbing* * 157, 748
 Boysson, Lam *Schiffer* 2540
 Boythin [Poytin], Symon *Schiffer* – *aus Preußen, Reval-, Riga-, Flandern- und Englandhandel* – 493, 1418
 Bokel, Gotschalk (von dem [vom]) – *aus Danzig, Riga-, Preußen-, Lübeck- und Flandernhandel, Geschäftspartner Hildebrand Veckinchusens* – 142, 224, 253, 257, 326, 353, 486, 593, 613, 696, 930, 1033, 1399, 1729, 1744, 1928, 2372, 2377
 Bokeler, Herman – *Danziger Schöffe, Polen-, Flandern- und Englandhandel* – 50, 77, 79, 93, 104, 105, 289, 1728, 1744, 1792
 Bokum [Boqwum, Buchem], Amelung [Amelugk] von 345, 946, 1064
 —, Herman 1231
 Bolant, Heinrich 1984
 Bolcze *Schiffer* 2289, 2971, 3238
 Bolcze, Alde *Schiffer* 1248, 2543
 —, Heinrich *Schiffer* – *aus Danzig, Englandhandel* – 12, 528, 814, 1056, 1281, 1557, 1612, 1997, 2467, 2887
 —, Johan – *Schiffer* – *aus Danzig, Englandhandel* – 330
 —, Swantike *Schiffer* 1745
 Boldener, Hannes 1011
 Boldersson, Ludike *Schiffer* – *aus Hamburg, Preußen-, Hamburg- und Flandernhandel* – 2370
 Boldewin 1283
 Boldewin (Vorname) s. Baldwin
 Boldorp [Boltorp], Niclus 666, 1406
 Boliken, Tydeman 2376
 Bollansen, Heinrich 665
 Bollick, Bernt *Schiffer* 1776
 Bolstede (Familiennamen) s. Bulstede
 Bolte, Wyllem *Schiffer* – *aus Lynn, Preußenfahrer* – 2678
 Bom, Heinrich *Schiffer* 67, 2182
 Bomgarde, Johan *Schiffer* – *aus Reval, Livland- und Flandernhandel* – 2115
 Boneman, Gert *Schiffer* 2862
 Boneter [Bonenter], Jacob *Schiffer* 487, 1625-6, 2188
 Bonhorst, Herman – *aus Danzig, Preußen- und Flandernhandel* – 210, 224, 253
 Bonsow [Bonsouw], Hartwig *Schiffer* 1663
 —, Michel 173
 Boqwum (Familiennamen) s. Bokum
 Borch (Familiennamen) s. Borg
 Borchart (Vorname) s. Borgart
 Borchman, Ludike *Schiffer* 2078
 Borchwal (Familiennamen) s. Borgewal
 Borckhorst [Borghorst], Gert [Gerke] 140, 256, 903, 1281
 Borg [Borch, Borgk, Bork, Borger, Borgerk], Arnolt von der *Schiffer* 362, 457, 815, 1053, 1290, 1618, 1982, 2096, 2244, 2452, 2639, 2729
 —, Hannes von der – *Rigaer Ratsherr, Revalhandel* – 2884
 —, Mychel von der – *hansischer Schiffer, Danzig-, Flandern- und Englandhandel* – 374, 867
 —, Thomas – *Lynner Preußenfahrer* – 538, 629, 2713-4
 Borgart, Borchart (Vorname) s. Moringk, Seyn, Smyt
 Borger, Borgerk (Familiennamen) s. Borg
 Borgewal [Borgwal, Borchwal], Claues *Schiffer* 350, 641, 1222, 1462, 3017
 Borghorst (Familiennamen) s. Borckhorst
 Borgk (Familiennamen) s. Borg
 Borgwal (Familiennamen) s. Borgewal
 Bork (Familiennamen) s. Borg
 Borke, Czergeres von der 2895
 Borken, Albrecht von *Schiffer* – *Danziger Bürger, Reval-, Danzig-, Flandern-, Schottland-*

- und Baienhandel, Ältermann des Brügger
Hansekontors – 1555
- , George von Schiffer – Danziger Bürger,
Flandern- und Baienhandel – 141, 903, 1442,
2221, 2691, 2724
- , Herman von Schiffer – Hansekaufmann,
Englandhandel – 637, 648
- , Johan von – Lübecker Bürger, Schwedenhan-
del – 486
- Borkow [Borqow, Borquow], Dreues 717
- , Merthin Schiffer 1086, 1348, 1865
- Borley, Johan von Schiffer 2122
- Born (Familiennamen) s. Borne
- Borndesson (Familiennamen) s. Berndesson
- Borne [Born], Ernst von dem Schiffer 2030
- , Hannes – Flandernhandel – 126
- , Herman 143
- , Curd von – aus Stettin, Danzig-, Stralsund-
und Lübeckhandel – 297
- Borneholm, Hinrik 372
- , Peter 25
- Borneman, Hannes Schiffer – aus Hamburg –
1168
- , Herman – aus Danzig, Schonenhandel – 1482
- , Olrich 1070
- Bornewig Schiffer 2478
- Bornsson, Oleff Schiffer 2041
- Borquow, Borqow (Familiennamen) s. Borkow
- Borsten, Costike [Kostike] von – Revaler Rats-
herr und Bürgermeister, Wisby- und Lübeck-
handel – 139, 210, 223, 257, 319, 364, 414,
593, 1300, 1606, 1806, 2053, 2522, 2701
- Bosinghuzen, Albrecht – Danziger Bürger,
Flandern- und Bordeauxhandel – 3048
- Bosman [Basman], Oleff Schiffer 105, 432, 1064,
1429, 1723, 1890, 2291, 2384, 2574
- Bot (Familiennamen) s. Bet
- Botger (Familiennamen) s. Bodiker
- Bothele, Hannes von 125
- Botolff [Bottolff] 517, 527, 1618
- Botolff Schiffer 2997
- Botolff, Botolf, Botholoff (Vorname) s. Kathelon
- Botolffer (Vorname) s. Flo
- Bothon, Jon 3181
- Botsam, Curd 203
- Bottenbruch, Herman 428, 496, 1617-8
- Bowinghuzen [Bouynchuzen, Bouinckhuzen],
Heinrich 210, 2372, 2386
- Bowink, Herman 2727
- Bra, Peter Schiffer 3010
- Brabant 1742
- Brage, Johan Schiffer 2875
- Brakel, Bode von Schiffer 1588, 3001, 3020
- , Roleff (von) Schiffer 2371, 2427, 2682, 2715,
3006, 3086
- Bralsdorp Schiffer – Flandernhandel – 2644
- Brandenburg, Claues 1272
- , Merthin – Danziger Schöffe, Ratsherr und
Schultheiß, diplomatische Tätigkeit, Reval-,
Lübeck- und Flandernhandel – 210, 402, 453,
456-7, 472, 789, 1549, 1984, 2471, 2868,
2908, 2982, 3042
- , Peter Schiffer * 968, 1700
- Brant 217
- Brant Schiffer – Seeland- und Flandernhandel –
3239
- Brant, Hannes – Hamburger Bürger, Reval-,
Lübeck-, Bergen- und Englandhandel – 77,
936, 1255
- , Herman Schiffer – Danziger Bürger, Scho-
nen-, England- und Flandernhandel – 684,
803, 1521-2, 2057
- , Pauuel 90
- , Peter Schiffer – aus Lübeck, Lübeck-, Flan-
dern-, England- und Baienhandel – 1248,
1356, 1681, 2691, 2726-7
- , Ram Schiffer 106, 230
- , Symon Schiffer – aus Greifswald, England-
handel – 2112, 2133
- , Thomas Schiffer 2873
- Brasche, Hannes – Rigaer Bürger – 1472
- Braunsberg (Brunsborg) S. 341, 343
- Brech, Frederick 353
- Brecht, Frederick 1928
- Bredewelt [Bretewelt], Bertolt Schiffer 2380
- , Herman Schiffer – aus Danzig, Lübeck- und
Englandhandel – 290, 919, 933, 1167, 1178-9,
1421
- Brekelwelt, Ditherich 1729
- Brel, Gerwin (von) 81, 284, 1065, 1498, 1921
- Brele, Hannes von dem 593, 1421, 2547
- Bremen, Ewerd von Schiffer 1147-8
- , Hannes von Schiffer 1097, 1263, 1284, 2351
- , Johan von – Niederländer, Englandhandel –
198
- , Claues [Clauues] von Schiffer * aus Danzig,
Schwedenhandel * 239, 366, 810, 1319, 1715
- Bremer, Mas Schiffer 2128
- Breske, Claues 1058, 1318
- Breslau 1806
- Bresme, Gobel 2562
- Bretholcz, Michel 1617
- Bryck (Familiennamen) s. Brygge

- Briger [Bryger], Johan *Thorner Ratsherr und cumpan des Pfundzollmeisters – Thorner Schöffe* – 930, 1555, 1729, S. 342
- Brygge [Bryck], Wyllem – *englischer Schiffer, Englandhandel* – 409, 1438
- Brygis, Rytschart *Schiffer * aus London ** 2714, 2801
- Brykel, Herman 2726
- Brincke, Hannes – *aus Riga, Reval-, Riga-, Danzig-, Flandern- und Englandhandel* – 1729
- , Heinrich (vom) *Schiffer – Wisbyer Bürger, Handel mit Reval* – 2166, 2531
- Brysta, Briston (Familiennamen) s. Brustow
- Broke, Hannes von dem – *aus Danzig, Reval-, Flandern-, England- und Bretagnehandel* – 904, 2471
- Brothagen 223, 1033
- Brothagen, Bernt *Schiffer – aus Danzig, Preußen- und Flandernhandel* – 2304, 2696
- , Hannes – *Rigaer Ratsherr, Landvogt, Bordirgerr und Bürgermeister, Lübeck- und Flandernhandel* – 47, 442, 519, 854, 1051, 1153, 1330, 1479, 1490, 1562-3, 1581, 1604-5, 1873, 2568, 2680, 2696
- , Jacub *Schiffer – Danziger Ratsherr, Reval-, Lübeck-, Flandern-, Schottland- und Baienhandel* – 47, 153, 223, 250, 257, 319, 320, 414, 486, 506, 593, 1033, 1153, 1438, 1442, 1729, 1806, 1873, 2372, 2376, 2377, 2377, 2506, 2521, 2562, 2680, 2824, 2868, 2982, 3053
- , Claues [Clauues] *Schiffer* 442, 519, 874, 1051, 1479, 1563, 2022, 2339, 2562, 2641, 2868, 2980, 3042, 3091
- Bruche, Alleff von dem – *Königsberger Ratsherr* – 1423
- , Johan [Hannes] von dem *Schiffer* 165, 223, 486, 2664
- Brucke [Brucken, Brugken, Bruge, Brugge], Bernt von der – *Lübecker Bergenfahrer, Englandhandel* – 1098
- , Gyse von der – *Thorner Ratsherr, Flandernhandel* – 116, 139, 705, 1021, 1033
- , Hartwig von der – *Dorpaten Ratsherr* – 426
- , Wolquin [Wolqwin] von der 570, 963, 1115, 1627, 1650, 2129
- Bruckeman, Claues – *aus Danzig, Englandhandel* – 225
- Bruder Tyle (Vorname) s. Lorch
- Bruder, Johan *Schiffer* 291, 363
- Bruger [Brunger], Rytzcart [Rytschart] 183, 1152, 2713-4
- Brugge, Brugken (Familiennamen) s. Brucke
- Bruggeman 3240
- Bruggeman [Brugeman], Mathias 1068, 1954
- Brugman, Bartholomeus *Schiffer* 1892
- Brumby *Schiffer* 2973, 3030
- Brumby, Johan *Schiffer* 1965
- , Rytschart 2583
- Brumby, Andreus *Schiffer* 904
- Brumme, Heinrich 340
- Brummer, Johan 1067
- Brún [Brun], Bernt *Schiffer* 2220, 2302
- , Dreues *Schiffer* 2463
- , Gert – *aus Rügenwalde, Flandernhandel* – 584
- , Jacub *Schiffer – aus Elbing* – 39, 1609, 1826
- , Johan *Schiffer – aus Lübeck, Flandernhandel* – 225, 786, 796, 1392, 1525, 2318, 2597
- , Claues *Schiffer * aus Pernau, Reval-, Danzig- und Flandernhandel ** 414, 1081, 1130
- , Curd 2221
- , Peter *Schiffer – aus Danzig, Reval-, Hamburg-, Flandern- und Baienhandel, vielleicht Englandhandel* – 1022, 1396
- Brun (Vorname) s. von der Beke
- Brunger (Familiennamen) s. Bruger
- Brunigesson *Schiffer* 2628
- Brunigesson, Jacub *Schiffer* 499
- , Johan *Schiffer* 1416
- Bruningk, Brunyck, Brunig (Vorname) s. Gysebrecht, Gysebrechtson
- Brunsborg, Kirsten 1652
- Brunswig, Hannes * *aus Reval, Reval-, Schonen- und Flandernhandel ** 299
- , Herman 151, 172, 1848
- Brusse, Gerke 1275
- Brussewitzce 736
- Brustow [Brysta, Briston], Johan [Jon] – *Londoner Bürger und Sattelmacher, Englandhandel* – 409, 582, 1196
- Brutzkow, Heinrich 1417
- Buch, Tydike *Schiffer* 1732, 1734, 2020-1, 2218, 2448
- Buchem (Familiennamen) s. Bokum
- Buchholz [Bocholcz], Heinrich *Schiffer – Reval- und Danzighandel* – 1095, 1352, 1825
- Buck, Ewerd – *aus Danzig* – 210, 223, 227, 253, 296, 593, 689, 1021, 1033, 1068, 1552, 1561, 2189-90, 2191-2, 2221, 2304, 2372, 2377, 2386, 2404, 2469, 2521-2, 2532, 2547, 2552, 2680, 2696, 2699, 3053, 3140

- , Hanes – *Danziger Schöffe, Ratsherr und Schultheiß, Preußen- und Flandernhandel* – 224, 253, 277, 506, 512, 593, 2758
- , Heinrich – *Danziger Schöffe, Ratsherr und Schultheiß, diplomatische Tätigkeit, Seeland-, Flandern-, Baien-, Bordeaux- und Lissabonhandel* – 253, 650, 652, 2265, 2386
- , Jacub *Schiffer* 9, 295, 425, 2680, 2691
- , Tydeman – *Danziger Bürger, Hollandhandel* – 612, 1623
- Buckforde [Bucklesforde, Buckworde], Rotger [Rutger] 580, 582, 692
- Buckol, Jon 2713-4
- Buckschehude, Curd *Schiffer* 22
- , Wyllem 584
- Buckstad, Tydeman 2190
- Budde, Jacub 159
- Buggendal, Lodewig – *Danziger Bürger, Reval-, Danzig- und Flandernhandel, Geschäftspartner Hildebrand Veckinchusens* – 2727, 2982
- Bulkenhagen, Othe *Schiffer* 2920
- Bullant, Heinrich 496-7
- Bullenhagen [Bulhagen], Hannes 981, 1819
- Bullenson, Jacub *Schiffer* 1322
- Bulstede [Bolstede], Bernt *Schiffer* 215, 638, 1818, 2896
- Bueman, Clauues *Schiffer* 1900
- Bunde, Jesse *Schiffer* 1466, 1502
- , Sunygel, Sunnygel, Sunyel *Schiffer* 181, 344, 1360, 1450
- Bunde (Vorname) s. Jonisson
- Bundenson, Ionis *Schiffer* 317, [318]
- Bundy 445
- Bûr, Jocub *Pfundmeister* S. 229
- Burcken, Heinrich vom *Schiffer* – *Hansekaufmann, Englandhandel* – 2224
- Buren, Arnolt von (dem) * *aus Stralsund, Revalhandel* * 262, 601
- , Bertolt von 3053
- , Gerwin von *Schiffer* – *Danziger Bürger, Handel mit Brouage* – 598
- Burge, Hannes von der – *Hansekaufmann, Englandhandel* – 594
- , Thomas – *Bürgermeister von Lynn* – 226
- Burgermeister [Burgemeister], Pauuel *Schiffer* 2249, 2359
- Burhoff, Hannes 1429
- Buring *Schiffer* 2426
- Buring [Buringk], Heinrich *Schiffer* 1670-1, 2100, 2130
- Burknecht, Clauues *Schiffer* 2031
- Burow [Bourow] *Schiffer* 2250, 2548, 2824, 2951
- Burow, Albrecht – *aus Elbing* – 624
- , Heinrich *Schiffer* – *aus Elbing, Diener des Königsberger Großschäffers, Englandhandel* – 50, 1033, 1792
- Bûrs, Hannes * *aus Brügge* * 1359
- Burschedeide, Hannes 2908
- Bursint, Meinke 907
- Bursse, Hannes von 866
- Burssow, Hannes *Schiffer* 394
- Burthun, Stheffen – *Engländer aus Yorkshire* – 379
- Busch, Gotschalk 3048
- , Johan *Schiffer* – *Lübecker Bürger und Bergenfahrer, Reval-, Bergen- und Englandhandel* – 1400
- , Mathis 1802
- Busche, Rotger [Rutger] von dem [vom] *Schiffer* 1193, 1750
- Buschow [Buschouw, Busow], Gotschalk – *Danziger Bürger* – 3199
- , Rutger [Rûter, Ruttger, Rotger] *Schiffer* 90, 353, 514, 1079, 1341, 2076, 2193, 2434, 2468, 2933, 3200
- Buschuzen, Hannes 1300
- Buscoper, Tydeman 399
- Busenberg *Schiffer* 3199
- Busenberg, Clauues *Schiffer* 2949
- Buske, Hannes *Schiffer* 2102
- , Meynart 172
- Busow (Familiename) s. Buschow
- Busse, Johan *Schiffer* – *aus Lübeck, Bergen- und Englandhandel* – 1888-9
- Bussinckhuzen, Hannes 1181
- Butenkerke, Werner 3211
- Butow [Butouw], Heinrich 81, 1129, 1316, 2723
- , Jacub 284
- Butter [Buttur], Elias 184, 572
- Butzow, Johan *Schiffer* – *Lübecker Bürger, Revalhandel* – 61
- Buzer, Clauues *Schiffer* 1295

—C, Cz s. K—

—D—

- Da, Thomas 399, 400, 886
- Daber, Heinrich von der *Schiffer* 1666
- Dach, Heine *Schiffer* 2557
- , Heinrich *Schiffer* – *aus Danzig, Englandhandel* – 500, 804

- Dacholcz, Herman *aus Riga – Rigaer Bürger und Kirchenvormund, Handel mit Polozk – 1729, 1806*
- Dalen, Heinrich von * 290, 805, 1222
- , Hening [Heningk, Hennick, Henningk, Henynck, Hennyck, Henynck] von – *Danziger Bürger, Preußen-, Lübeck-, Flandern- und Englandhandel – 570, 633, 1028, 1385, 1413, 1419, 1478, 1729, 1744, 1791, 1806, 1912, 2680, 2691, 2696, 2982, 3045, 3058, 3100, 3145*
- , Ludike von – *Danziger Bürger, Reval- und Bergenhandel – 2053, 2181, 2183, 2189, 2209, 2404*
- Daling, Jon – *aus Snettisham, Hollandhandel – 2728*
- Dallem, Jon 254
- Dambeke, Claues Schiffer – *Danziger Bürger – 1118, 1253*
- Dame (Vorname) s. Symonsson
- Damen, Ludike von Schiffer – *Hansekaufmann, Englandhandel – 2600*
- Damerow, Georgius [Georgen] Schiffer 338, 670, 835
- , Claues Schiffer – *Danziger Bürger, Gewand-schneider, Polenhandel – 645, 1114, 1262*
- Damme, Heinrich vom 1131
- Danigel (Vorname) s. Frankenhagen
- Dannenberg, Bartholomeus 52, 554
- Danzig* (Gdanczik, Danczik) 814, S. 290, 341-3
- Dapper, Gert 964
- Darp [Dorp], Rytschart – *Engländer, Englandhandel – 2714, 2863*
- David, Rytschart – *Londoner Stockfischhändler, Englandhandel – 2713-4*
- , Thomas – *englischer Preußenfahrer, Bürger, Kämmerer und Sheriff von York – 184, 572*
- Debay, Hannes 1298
- Deboldeson, Johan Schiffer 2594
- Dedenshuzen, Hannes 353
- Degen, Gert 208, 221
- , Heine 1430
- Degen (Vorname) s. von Sypen
- Degenert 2522
- Deken, Hannes – *englischer Schiffer und Preußenfahrer, Englandhandel – 267, 383, 410*
- , Oleff * *aus Reval* * 1081
- Delde, Arnolt 574
- Demen, Hanes von – *aus Oslo, Flandernhandel – 26*
- Denby, Edemunt – *aus Ostanglien – 377*
- Denert 2469
- Derby, Jon – *aus Hull – 828*
- Dergarde (Familiename) s. Tirgarde
- Derssow, Tydike – *Flandernhandel – 1027, 1516*
- Desting, Claues Schiffer 2390, 2561
- Detleff, Claues 1381
- , Niclus Schiffer 1960
- Detleff (Vorname) s. Cruger, von Minden
- Detmer [Dytmar, Ditmers], Tydike [Tydeke] Schiffer 709, 1035, 1428, 2281, 3004, 3067
- Detmer (Vorname) s. von Jngeren, Nigehus
- Detmers, Ludike Schiffer 3081, 3185
- Detmersson, Heinrich Schiffer – *Hamburghandel – 805, 990*
- , Tydike Schiffer 2180
- Digman, Othe Schiffer 33
- Dike, Heinrich vom Schiffer 2919
- Dymen, Hannes [Johan] von [vom] Schiffer * *aus Danzig* * 153, 208, 209, 212, 233, 272, 2200, 2210, 2222-3, 2372, 2813
- Dymesson, Johan von 219
- Dirkow, Johan Schiffer 835
- , Merthin 1383
- Discher, Claues – *aus Preußen, Englandhandel – 48, 1482*
- Disse, Johan – *Londoner Bürger und Waidhändler – 2728*
- Dystel, Herman 168
- Ditheliff (Vorname) s. Detleff
- Ditherich, Dytherich, Diderich, Detherich (Vorname) s. von Asselen, Blankensten, Blysse, Blummert, Brekelwelt, Ditherichesson, von Essen, Gerdeson, Hake, up der Heyde, Heinrich, Heinrichesson, Jacube, Jacubezon, Johannisson, Kastdorp, Clauuesson, Lempsen, Ludekenson, Petersson, Pol, Pors, Propike, Rothus, Schutte, Zeel, Tatick, Vchtdorp, Felt-schein, Visch, Weke, Welige, Weltstede, Wigg, Woltersson
- Ditherichesson [Ditherichzon, Dytherichesson, Diderichesson], Ditherich 634
- , Gysebrecht 908
- , Jacob Schiffer * *aus Rotterdam, Hamburg-handel* * 270, 347
- , Johan Schiffer – *Hamburghandel – 774, 849, 3051*
- , Jon 558
- , Oltger Schiffer * *Niederländer, Englandhan-del* * 1124, 1558
- , Seger Schiffer * *Niederländer, Englandhan-del* * 452
- , Steffan 286
- , Walter [Wolter] Schiffer 192, 475, 2207

- Dylyff (Vorname) s. Detleff
 Dytmar, Ditmers (Familiennamen) s. Detmer
 Dodinthon [Dodinthun, Dondinthun, Dodinthin],
 Jon [Johan] – *englischer Preußenfahrer, Bürger und Sheriff von York, Preußen- und Englandhandel* – 572, 903, 1010, 1029, 1438, 1461
 Doyte, Heine *Schiffer* – *aus Hamburg, Hamburg-, Flandern- und Englandhandel* – 2355, 2445
 Doncastel, Jon – *Bürger von York* – 409
 Dordewant 2464
 Dordewant, Tydeman *Schiffer* – *Danziger Bürger, Englandhandel* – 63
 Dore, Hannes vom – *Wismarer Auslieger* – 1286
 Dorenberg, Reinke 253
 Dorffer, Niclus 1196
 Dorn, Mathis von *Schiffer* 2483
 Dornbeke 3144
 Dornbeke, Peter – *Elbinger Schäffer, Ratsherr und Kirchenstiefvater* – 210, 1248, 2506, 2691, 2722-3
 Dornbusch, Heinrich 1955
 Dorp (Familiennamen) s. Darp
 Dorenhagen, Hannes *Schiffer* 802, 2331
 Dorrewelt, Arnolt *Schiffer* 1784
 Dorschschede (Familiennamen) s. Durschede
 Dorschwenger, Peter *Schiffer* 1845
 Dorsten 1391
 Dorsten, Laurencz 904
 Dortholcz, Hannes 38
 Dortmunde, Godffrid von – *Hansekaufmann, Englandhandel* – 1852
 —, Claues [Clauues] von *Schiffer* – *aus Danzig, Danzig- und Flandernhandel* – 864, 1788, 1852
 Dotmur, Rubert 140
 Draffeswert, Thomas – *Engländer, Englandhandel* – 582
 Drakenfelt [Drakenwelt], Hannes *Schiffer* 56, 1414
 Drangmeister [Dragemeister], Ludike *Schiffer* – *aus Danzig, Flandern- und Englandhandel* – 649, 1335-6
 Dreger, Hannes *Schiffer* 1128
 —, Clauues (vgl. Niclus) 48
 —, Mewes [Meues] *Schiffer* 75, 294, 393, 1692
 —, Niclus (vgl. Clauues) 943
 —, Peter *Schiffer* * *aus Lübeck, Stralsundhandel* * 1382-3
 Dreseman, Niclus 1272
 Dreues, Drewes (Vorname: vgl. Andreues) s. Borkow, Brün, Granczlow, Johanisson, Malse, von Vemern
 Drewe, Jon – *aus Lynn, Englandhandel* – 2714
 Drewes, Hannes – *Hansekaufmann, Englandhandel* – 1517
 Drybom, Eler 1472
 Dritmar, Rubert 1202
 Drollen, Arnolt von 237
 Drone, Tydike *Schiffer* 2413
 Drost, Hannes – *aus Königsberg* – 637, 674, 2377, 2386, 2513
 —, Heinrich – *Hansekaufmann, Englandhandel* – 52, 2722
 —, Herman – *aus Thorn, Baien- und Lissabonhandel* – 2286-8, 2471, 2564
 —, Clauues 2497
 Druge, Heinrich *Schiffer* – *aus Riga* – 96, 407, 2265, 2701, 3176
 Drugenut, Mathias *Schiffer* 1948
 Drulleshagen *Schiffer* * *aus Elbing, Holland- und Flandernhandel* * 1436
 Drupe, Johan von der 97
 Druper, Kersten *Schiffer* – *aus Bremen, Englandhandel* – 461-2
 Drusdow, Heinrich *Schiffer* 82
 Duale, Duawel (Familiennamen) s. Düwale
 Dubelt 860
 Dudes, Peter * *aus Reval, Hamburghandel* * 238
 Duger [Dugger], Johan *Schiffer* 259, 504, 1100, 1410
 Duker, Herman *Schiffer* – *Roskilde- und Bergen- und Flandernhandel* – 126
 —, Claues *Schiffer* – *Danziger Bürger* – 625, 960, 1342, 1559
 Düme, Claues 340
 Dummyslo [Dunnislo], Curd 360, 1071
 Dunnehoff, Segebode 1027, 1033
 Dünker 119
 Dunker, Claues 1363
 Dunnsen, Cristofferus von 373
 Dunte [Duntte], Ludike *Schiffer* 1849, 1929, 1942
 Durchdazholcz [Durchdasholcz], Hannes *Schiffer* 1080, 2563
 Durchscheide (Familiennamen) s. Durschede
 Durkop, Herman 12
 Durschede [Durchscheide, Dorschschede], Tydeke [Tydike] *Schiffer* 38, 1080, 1364
 Dutte, Arnolt – *Danziger Schöffe, Reval- und Flandernhandel* – 43-4

- Düwale [Düwal, Duawel, Duale], Claues 208, 545, 628, 908
 Duwe, Gert *Schiffer* 2922
- E—
- Ebbenson [Ebbenson], Laurencz *Schiffer* 1058, 1318, 2653
 Ebdinck, Bernt – *Danziger Bürger, Schweden- und Lübeckhandel* – 1583
 Echart (Vorname) s. Rystow, Wuchis
 Echart (Familiennamen) s. Eckert
 Echolcz, Heinrich *Schiffer* 2821
 Eckebercht, Reynolt 2377
 Eckeberg, Reiner 2522
 Ekebrecht [Eckenbrecht, Egebrecht, Eggebrecht, Ekebrecht, Ecgebrecht], Johan [Hannes] – *Danzig- und Flandernhandel* – 166, 210, 223, 224, 250, 253, 2053, 2191, 2372, 2727, 2982, 3071
 —, Reymer 2680, 2691, 2699
 —, Reinalt 2386
 —, Schone *Schiffer* – *Gotland- und Flandernhandel* – 2377, 2462
 Ekebrecht, Eggebrecht, Egebrecht (Vorname) s. Bentley, vom Hagen, Johanisson, Nynynck, Witte
 Ekebrechtson [Ekebrechtson, Ecgebrechtsson, Eggebrechtson], Bertram *Schiffer* 2625
 —, Johan 486, 594, 1067-8, 2189
 —, Reymer 286
 Eckenbrach *Schiffer* 2278
 Eckenbruch *Schiffer* 2680
 Eckenbruch, Gert [Gerke] *Schiffer* – *aus Danzig, Flandern- und Englandhandel* – 595, 1475
 Eckert [Echart], Curd *Schiffer* 2435
 —, Johan 308
 —, Peter *Schiffer* 1347, 2125, 2208, 2939
 Eclinchhoff, Eclinkhoff, Eclinghoff (Familiennamen) s. Eyclinghoff
 Eclinghoff 2982, 3029
 Ede (Familiennamen) s. Eyde
 Edemund 2713-4
 Edemunt, Edemund (Vorname) s. Denby, Erbw
 Efferman, Ewerd *Schiffer* 1006
 Egebrecht, Eggebrecht (Vor- und Familiennamen) s. Ekebrecht
 Eggebrecht 2725
 Eggebrechtson (Familiennamen) s. Ekebrechtson
 Egerdsson, Johan 3051
 Eggers, Hennynck [Henyck] *Schiffer* 1103, 1777
 Eggert (Vorname) s. Wuchis
 Eggerts, Hennynck *Schiffer* 1110
 Eginckhuzen, Heinrich * 2044
 Eycklinclus, Heinrich 253
 Eyclinckhof [Eyclinckhoff, Eclinchhoff, Eclinkhoff, Eclinghoff, Eyclinghoff], Hannes – *Danziger Bürger, Reval- und Flandernhandel* – 139, 223, 315, 364, 584, 593, 1729, 1806, 2727
 —, Heinrich 224
 —, Reynalt 142
 Eyde, Peter *Schiffer* – *aus Harderwijk, Hamburg- und Flandernhandel* – 208-9, 703
 Eyken [Eyke, Eken], Hyldebrant von (den) – *Dorpater Ratsherr, Nowgorod- und Livlandhandel, Geschäftspartner von Hildebrand Vekkinchusen* – 139, 210, 223, 257, 319-20, 364, 414, 608, 722, 930, 1393, 1429, 1729
 —, Ludeke von der *Schiffer* – *aus Livland, Reval-, Lübeck- und Flandernhandel* – 28
 —, Tydeke von den – *Revaler Bürger und Flandernfahrer, Reval- und Flandernhandel* – 334
 Einborst * *Danziger Bürger* * 474, 518-9, 624, 872, 1021, 2003-4, 2245, 2250, 3053
 Einwalt (Vorname) s. Scholcze, Schutte
 Einud 612
 Einud, Johannes 1312
 Eke, Hannes von der – *Nowgorod- und Flandernhandel* – 685
 Ekebrecht (Vor- und Familiennamen) s. Ekebrecht
 Eken (Familiennamen) s. Eyken
 Elar, Hannes *Schiffer* 144, 541, 626, 905, 1729, 2494, 2823
 Elar, Eler (Vorname) s. Drybom, Houpt, Lamside
 Elardes [Ellardes], Gerke 359
 —, Gert * *Ratsherr aus Hameln* * 255
 —, Hannes *Schiffer* * *aus Danzig, Englandhandel* * 119, 593, 608, 1021, 1033, 1120, 1393, 1399, 1759, 2053, 2189, 2219, 2372, 3024
 —, Kersten *Schiffer* 170
 —, Claues *Schiffer* 284
 —, Tydeman *Schiffer* * *aus Hameln, Revalhandel* * 76, 513, 706
 Elart (Vorname) s. von Posce
 Elbing (Elbinge) S. 341-2
 Elemen, Johan von 2982
 Eler (Vorname) s. Elar
 Elias (Vorname) s. Butter
 Elinckcus, Heinrich 253
 Ellardes (Familiennamen) s. Elardes
 Ellin, Mathis *Schiffer* 1770

- Elsen [Elssen], Hyldebrant von – *Danziger Ratsherr, diplomatische Tätigkeit, Flandern- und Englandhandel* – 52, 224, 257, 442, 593, 674, 1021, 1729, 1819, 2497, 3209, 3211
 —, Johan von 2722-7
 Elwer, Laurencz *Schiffer* 1324
 Embern *Schiffer* 1249
 Emykendorp, Jacob *Schiffer* 2773
 Endingk, Johan 677
 Engehuizen, Johan *Schiffer* 861
 Engel (Vorname) s. Gerdisson
 Engelbrecht (Vorname) s. Czisig, Lange, Lunyngk, Runge, Schutdorff, Witte
 Engelholt, Thomas 183, 234
 Engelke, Engelgike (Vorname) s. Hoppe, Lindow, Swarcze
 Engense, Ewerd 135
 Ensschede, Jacob 685
 Eppe [Eppen], Herman (von) 154, 326
 Eppenscheide, Herman * *aus Dorpat, Geschäftspartner Sivert Veckinchusens, Nowgorod- und Englandhandel* * 2725-7, 2982, 3044-5, 3106, 3199
 —, [Tideman] *Danziger Ratsherr* * S. 290
 Erbw, Edemund 1243
 Erdmar (Vorname) s. Ertmar
 Erengisser [Erengesser], Sweder *Schiffer* 3008, 3197
 Erik *Schiffer* 2474
 Erik, Erick (Vorname) s. Gyseler, Keding, Zeelkarre
 Erikesson, Andreus *Schiffer* 2965
 —, Kersten *Schiffer* 1357-8
 Erkel, Claues 1058, 1267, 1318
 Ernst (Vorname) s. von dem Borne
 Erp (Vorname) s. von Wickeden
 Ertmar (Vorname) s. Witte
 Esbern, Esborn (Vorname) s. Niclusson, Petersson
 Eske (Vorname) s. Laurencz, Laurenczson
 Esseler, Wyllem 183
 Essen, Dytherich von 224
 —, Tydeke von 102
 —, Werner von – *Danziger Bürger* – 2291
 —, Wolter von *Schiffer* – *Danzig- und Flandernhandel* – 647, 845, 3241
 Esstenzon, Jonis *Schiffer* 531-2
 Est, Hannes 866
 Ewerberch, Herman 1501
 Ewerberg 1584
 Ewerd (Vorname) s. von der Alste, Becherholz, von Bremen, Buck, Efferman, Engense, von der Heyde, Hermansson, Herte, Husman, Jacobesson, Kenhorst, Colmel, Copperode, Smyt, Sthirke, Tramme, Fintdorff, Wylles
 Ewerdes, Hyldebrant *Schiffer* 1941
 —, Johan *Schiffer* – *Danziger Bürger* – 653, 711
 —, Claues *Schiffer* – *Danziger Schöffe und Ratsherr* – 81, 646
 Ewerdesson [Ewerdisson], Georgius *Schiffer* 577, 579
 —, Heinrich *Schiffer* – *Hansekaufmann, Englandhandel* – 3178
 —, Jacob 1236
 —, Jeliass *Schiffer* 2379
 —, Johan *Schiffer* * *Niederländer, Englandhandel* * 2510
 —, Tydeman *Schiffer* * *Niederländer, Englandhandel* * 235, 745, 3084, 3137
 Ewersberg *Schiffer* 2839
 Ewersson, Herman *Schiffer* 2784
 Eword, Claues 1310
- F s. V—
- G—
- Galle, Jon *Schiffer* – *Hildesheimer Ratsherr* – 1360, 1451
 —, Wyllem * *Londoner Bürger und Kurzwarenhändler* * 3058
 Galt, Johan von 257
 Gangel [Gangelt], Johan [Hannes] von 223, 250, 252-3
 Garcze, Hannes – *aus Preußen* – 539
 Garnewelt, Hannes 3053
 Garp, Joppe *Schiffer* * *aus Riga* * 1515, 1566
 —, Peter *Schiffer* 2248
 Garskun, Johan 202
 Gebonzon [Gybenson], Johan *Schiffer* – *aus Danzig, Flandernfahrer* – 189, 471
 Gedney, Mathias *Schiffer* 976
 —, Wyllem *Schiffer* – *aus Lynn, Bergen- und Englandhandel* – 582, 768
 Gelffley, Johan 250
 Gelgern, Johan von 1922
 Gelhar, Heinrich 51
 —, Jacob 342
 Gelle, Johan 3044
 Gellerman, Winike – *Lübecker Bürger, später nach Wisby übergesiedelt, Nowgorod- und Revalhandel* – 1164
 Gena, Gunter von 887

- George, Georgen, Georgius (Vorname) s. Basener, Berenwalt, von Borken, Damerow, Ewerdsson, Cron, Czander, von Linden, Musing, Senger, Storzbecher
- Gerbrant (Vorname) s. Petersson
- Gerdeman, Tyde [Tydeke] 430, 552, 815, 1053, 1443, 1498, 1617-8, 1951
- Gerdemeister (Familiennamen) s. Jermeister
- Gerden, Hannes 110
- Gerdesson [Gerdisson], Arnolt *Schiffer* * aus *Danzig, Flandern- und Englandhandel* * 1822
- , Ditherich *Schiffer* 84, 89, 167, 207, 208, 276, 623, 658, 2187, 2514, 2610
- , Engel 231
- , Gert *Schiffer* 1884, 2262
- , Hannes 39
- , Jacub *Schiffer* – *Reval- und Hamburghandel* – 167, 308, 793, 949, 1078, 1331, 1491, 2481, 2509
- , Johan *Schiffer* – *Hamburghandel* – 1131, 1331, 1446, 2509
- , Claues – *Hamburghandel* – 154
- , Tydeman 223, 821
- , Wyllem – *Hamburghandel* – 1021, 2669
- Gerdis, Gert *Schiffer* 1160
- Gergen, Heinrich 1406
- Gerke (Vorname) s. Bersse, Borckhorst, Brusse, Eckenbruch, Elardes, Pol, Pusch, Roleff, Sachouw, Schutte, Tymmerman, Vchtdorff, Wentlant, Witingk, Wuinghuzen
- Gerkow, Jacub * aus *Lübeck, Hamburghandel, Geschäftsverbindung mit Hildebrand Veckinhusen* * 805
- Gerlach, Michel [Mychel, Michil] *Schiffer* 123, 664, 1253, 1636, 1669, 1812, 1992, 2315, 2416, 2431, 2649, 2791, 3041
- Gerlach (Vorname) s. Holcze, Holzste, Munt, Schaffer, Steffen, Steffensson
- Gerlaff (Vorname) s. Cornewerff
- Germude [Germunde], Jon [Johan] von 74, 379, 619, 767
- Gerremeister (Familiennamen) s. Jermeister
- Gerste, Thomas *Schiffer* 1868
- Gert 1617-8
- Gert (Vorname) s. Albrechtzon, Arndesson, Arnoldisson, von der Asche, Bant, von der Beke, Berkow, Bersse, von Beweren, Bleker, Blusman, Boneman, Borckhorst, Brún, Dapper, Degen, Duwe, Eckenbruch, Elardes, Gerdesson, Gerdis, Goswin, Goswinsson, Harderwig, Hermansson, Hoppenrot, Houpt, Jacub, Jacobesson, Kastdorp, Claousson, Cleine, Kot, Cussow, Lange, Ludekenson, von Munster, Nugeman, Nuneman, Nüuenhus, Om, Post, Rochislo, Scheinbicker, Schulte, Schutte, Seger, Starke, Stolzceffus, von Vmmen, Freze, Wentlant, Westffal, Wigger, Wylshuzen, Witte, von dem Wolde, Wüchis, Wuinghuzen
- Gerwer, Hannes – *Lübecker Ratsherr, Mitglied der Zirkelgesellschaft, Polen-, Hamburg- und Flandernhandel* – 650
- Gerwin (Vorname) s. Bertoltzon, Brel, von Buren, Hamer, Cole, Thymme, Tuckinck, Westffal
- Geske, Herman – aus *Preußen* – 64, 428, 496, 736, 1498, 1951
- , Jacub 1196
- Geuenhagen *Schiffer* 2386
- Gybe, Heinrich 288
- Gybenon (Familiennamen) s. Gebonzon
- Gyldehuzen, Herman – aus *Stralsund* – 143
- Gyldemeister [Gildemeister], Jacub *Schiffer* – *Danzig-, Schweden-, Norwegen- und Flandernhandel* – 690, 3226
- Gyle, Claues *Schiffer* 718
- Gyp, Jon [Johan] 234, 1243, 3132, 3145, 3211
- Girssop, Johan 2389
- Gyse, Bertolt – aus *Preußen, Baienhandel* – 593
- , Heinrich – *Danziger Bürger, Stockholmhandel* – 210, 836
- Gyse (Vorname) s. von der Brucken, Keyl, Wyllemsson
- Gysebrecht [Gisebrecht], Bruningk 188
- , Johan * *niederländischer Schiffer, Englandhandel* * 2509
- Gysebrecht (Vorname) s. Ditherichesson, Lambertson, Lap
- Gysebrechtson [Gysebrechtzon, Gisebrechtzon], Adrian *Schiffer* 242, 540, 627, 2106
- , Brunyck [Brunig] 1268, 1492
- , Peter *Schiffer* – aus *Danzig, Hollandhandel* – 8
- Gyseler, Erik *Schiffer* 2734
- Gyseln, Arnolt von 1429
- Gyselsson, Peter 281
- Gysen, Arnolt von 584
- Gisenson [Gysenson, Gysenzon, Gysenczon], Bertolt 296
- , Jacub *Schiffer* – *Flandernhandel* – 1723, 2335
- , Tydeman *Schiffer* 2500
- Gysse 2469
- Gyten, Curd von 223, 381
- Glasbeke, Heinrich *Schiffer* 749, 824

- Glyneman, Jacob *Schiffer* 686
 Glode, Bertolt *Schiffer* 1233
 —, Laurencz *Schiffer* 3232
 Glodow [Glodouw], Peter *Schiffer – Englandhandel – 705, 2378*
 Glude, Bernt *Schiffer* 1454
 —, Bertold [Bertolt] *Schiffer* 854, 1696, 1719, 2160, 2340, 2436, 2817
 Gobel (Vorname) s. Bresme, Hogewege, Holm, Holwege, Luttkike, Pecow, Schelewent, Fleding
 Gobin, Peter *Schiffer* 97, 701, 809
 Godebusch, Heinrich *Schiffer* 117, 2117
 Godenewe, Merthin *Schiffer* 2316
 Godert (Vorname) s. Schone, Schone Johan
 Godertesson [Goderson], Oleff *Schiffer* 2903, 3119
 Godewridesson, Bartholomeus *Schiffer* 2515
 Godffrid (Vorname: vgl. Godike) s. von Dortmunde
 Godike (Vorname: vgl. Godffrid, Gotschalk) s. von dem Berge, Gustrouw, von der Heyde, Lenczendig, Paxman, Pecow, Roffer, Rubit, Schelschen, Schulte, Stheinhus, Freye, Wasserfferer
 Golt, Heinrich 250
 Goltberch, Jesse *Schiffer* 301, 305
 Gorber, Hannes 225
 Gorow, Herman 635
 Gorteman, Claues *Schiffer* 1289
 Goswelt, Claues *Schiffer* 1087
 Goswin 1558
 Goswin, Gert *Schiffer* 1767
 Goswinesson, Gert *Schiffer* 940
 Gotffrideszon, Bartholomeus *Schiffer* 150
 Gotlande, Hannes von – *Flandernhandel – 340*
 —, Jocub von 42
 —, Peter von 20
 Gotschalk (Vorname: vgl. Godike) s. von dem Bokel, Busch, Buschow, Greffesmole, Hugelholz, Lenczendig, Schein, von Sewinghuzen, Flycke, von dem Wolde, Wusthoff
 Gotze (Vorname) s. von Allen
 Grabouw *Schiffer* 2783
 Grabow [Grabouw], Johan *Schiffer – aus Danzig, Englandhandel – 214, 680, 853, 1649, 1883, 1998*
 Gral 2982
 Gral, Heinrich – *Danziger Bürger, Flandern- und Englandhandel – 817*
 Granczlow, DREWES 185
 Grant, Ludike *Schiffer* 143, 3152
 Grashoff, Johan [Hannes] *Schiffer – aus Danzig – 192, 995, 1754*
 Grasun, Jon 3149
 Grawen, Symon vom 909
 Greffe, Peter *Schiffer* 681, 907, 1273, 1505
 —, Tydeman – *Hansekaufmann – 1248, 1406*
 Greffenhuzen, Hannes 762
 Grefferode, Alleff – *Lübecker Bürger, Flandernhandel – 1287*
 —, Hannes – *Danziger Bürger – 1729*
 —, Wyllem 728, 1024
 Greffesmole, Gotschalk 104, 1861
 Gregor 2038
 Gregor, Heinrich 202
 Gregor, Gregorius (Vorname) s. Herendorff, Niclus, Tyle
 Gregorsson, Oleff *Schiffer* 1796-7
 Grey, Jon – *aus Boston, Englandhandel – 2713, 2720*
 —, Thomas *Schiffer, – englischer Preußenfahrer, Bürger, Friedensrichter und Bürgermeister von York, diplomatische Tätigkeit, Bergen und Englandhandel – 2579, 2717, 2787*
 Grelle, Peter *Schiffer* 1137, 1390
 Gremlin, Clauues *Schiffer* 1901
 Grensse, Herman 601
 Gresen, Heinrich von 1260
 Gresor, Thomas 256
 Greuenstein, Hannes *Schiffer* 2888, 2942
 Grewer, Wyllem 929
 Gryff, Albrecht – *Hansekaufmann, Englandhandel – 399, 2153, 2169, 2173*
 —, Claues *Schiffer* 418, 484
 Gryffenberg [Griffenberg], Albrecht *Schiffer* 306, 535, 987-8, 2061, 2139, 2344
 —, Hanes 871
 —, Jacob *Schiffer* 2186
 Grym, Andreues 582, 692, 1353
 Grymduffel, Curd – *Reval- und Flandernhandel – 142, 1021, 1033, 1399, 1490, 2053*
 Grymme [Grymmen], Albrecht (vom, von) *Schiffer* 1698, 1808, 1953, 2023, 2162
 Gryneman, Jacob *Schiffer* 569
 Grysse, Claues *Schiffer* 71
 Groderffelt, Lambert 871
 Groffe Gert s. Groue Gert
 Groffe [Grouffe], Heinrich 87, 1367
 —, Claues *Schiffer – Danzig- und Lübeckhandel – 148, 299, 312, 673, 1299, 1359, 2308*
 —, Peter 1021
 —, Wyllem *Schiffer – aus Lynn, Bergenhandel – 1870*

- Grogeman, Clauues *Schiffer* 1836
 Grolle, Werner *Schiffer* – *Preußen- und Flan-
dernihandel* – 116
 Gronow [Gronouw], Hannes *Schiffer* – *aus
Hamburg* – 3204
 —, Teues – *Danziger Bürger, England- und
Baienhandel* – 1288
 Grope, Symon 751
 Groske, Andreues *Schiffer* 1218, 1962
 Große Hannes (vgl. Hannes Große) *Schiffer* 1971
 Große [Grosse, Grote], Bartholomeus – *Danziger
Ratsherr* – 1603, 1671
 —, Hannes (vgl. Große Hannes) * *Lübecker
Bergenfahrer, Reval- und Englandhandel* *
554, 1311, 1329, 1423
 —, Hannes (vgl. Große Hannes) *Schiffer* 2822
 —, Heinrich – *Danziger Schiffer, Englandhandel*
– 165
 —, Lodewich * *aus Danzig* * 2199
 —, Mychel *Schiffer* * *aus Danzig, Schonenhan-
del* * 1210
 —, Swancz *Schiffer* 699, 801
 Großschäffer von Marienburg (Scheffer von
Mergenber) * 460, 493, 506
 Grote (Vorname) s. Große
 Groue [Grouwe, Grofe, Groffe], Gert *Schiffer*
2411, 2421, 2538, 2766, 2974
 Grube, Albrecht 62
 —, Herman *Schiffer* – *aus Königsberg, Reval-
und Englandhandel* – 2718
 —, Ludike 699
 Grubenhagen, Jacub *Schiffer* 912, 1748, 2512,
2800
 Gruneman, Heinrich *Schiffer* 175
 Grunewalt, Merthin – * *Hansekaufmann* *,
Englandhandel – 7, 2053
 Grunynck [Grunyck], Mewes [Meues] – *Danzi-
ger Schöffe und Ratsherr, Danzig-, Lübeck-
und Flandernhandel* – 1393, 1399
 Grunow, Curd 1018
 Grute [Grude], Albrecht up 691, 1281
 Guar, Rytschart 2197
 Gudenstad, Hannes 1356
 Gudiar [Gutjar], Heinrich *Schiffer* – *Englandhan-
del* – 479, 836, 1066, 1275, 1465, 1523, 1687,
2257
 Gulden, Arnolt 1329
 Gundeman, Gunedeman (Vorname) s. Jacobes-
son, Petersson, Schinduch
 Gundemansson, Jonis *Schiffer* 1431-2
 Gunder 1619
 Gunder (Vorname) s. Petersson
 Gunter *Schiffer* 2914
 Gunter, Heinrich *Schiffer* 352, 405, 563, 917,
1139, 2011, 2330, 2954, 3194
 Gunter (Vorname) s. von Gena
 Gustrouw, Godike *Schiffer* 3107
 Gutjar (Familiennamen) s. Gudiar
- H—
- Habische (Familiennamen) s. Howische
 Hachen, Folmer von *Schiffer* 2813
 Hadeln, Peter von – *Hansekaufmann, England-
handel* – 297, 1094
 Hadewarcz [Hadwarcz, Hadewart, Hadewardes,
Hadewert], Laurencz 1021, 1033, 1067, 1479,
1490, 2189, 2372, 2521
 Hageboke, Peter 2884
 Hagebuke, Claues [Clauues] – *aus Reval* – 421,
2880
 Hagemeister 1454
 Hagemeister *Schiffer* 2636, 2994
 Hagemeister, Hannes [Hanneke, Hannike,
Hanne] *Schiffer* – *Danziger Bürger, Riga-, *
Dänemark- * und Flandernhandel* – 1009,
1979, 1981, 2737, 2848
 —, Heinrich *Schiffer* * *aus Lübeck, Bergen- und
Englandhandel* * 633, 762, 763, 1285
 —, Tewes [Theues] *Schiffer* – *Englandhandel* –
878, 1694, 1816
 —, Tydeman *Schiffer* – *aus Danzig, England-
handel* – 53
 —, Tymme *Schiffer* – *aus Danzig, Englandhan-
del* – 524, 1406, 2199
 vom Hagen *Schiffer* 463
 —, Eggebrecht vom 251
 —, Hannes vom – *Danziger Schöffe, Ratsherr
und Schultheiß, Masowien-, Schonen-, Schott-
land- und Englandhandel* – 3042
 —, Hartwig vom *Schiffer* – *Hamburger Bürger* –
91, 160
 —, Johan vom – *aus Preußen* – 146
 —, Reinke [Reyner] vom *Schiffer* 3113, 3190
 Hake [Haken], Bernt * 685, 870
 —, Ditherich 1073, 1429
 —, Hannes *Schiffer* – *Dorpatier Bürger, Nowgo-
rod-, Reval- und Flandernhandel* – 2518
 —, Herman *Schiffer* 2398
 —, Clauues *Schiffer* * 1835
 —, Lorencz *Schiffer* 1032, 1787
 —, Ludeke *Schiffer* – *aus Riga, Englandhandel* –
257, 722
 —, Marquart *Schiffer* 1201

- Hake, Haken (Vorname) s. Boyonsson, Knalle, Niclus, Petersson
- Hakelwerk, Hannes – *aus Elbing* – 503
- Haken 1630
- Halenberg 3155
- Halenberg, Hannes – *aus Elbing; Lübeckhandel* – 811
- Halewasser [Halewater], Johan – *Danziger Bürger, Livland-, Lübeck-, Hamburg-, Flandern-, Schottland-, Bordeaux-, Spanien- und Portugalhandel* – 253
- , Clauues Schiffer * *aus Preußen, Flandernhandel* * 54, 740, 1541, 2215
- , Peter Schiffer * 506, 3058, 3148
- Halewater 3155 (gestrichen)
- Halfferscheyde (Familiename) s. Hawerscheide
- Halffridder [Halprydder, Halpryder], Symon Schiffer 899, 1882, 3139
- Halle, Thomas * *aus Lynn, Englandhandel* * 379, 765
- Hallisson, Mangnus 1255
- Halten [Halte], Bernt von 313
- , Hannes (von) 316, 429
- Halteren, Bernt von – *Revaler Bürger und Ratsherr, Nowgorod- und Narwahandel* – 498
- Halwerstad, Claues 408
- Hameln, Curd von 3155
- Hamer, Gerwin 557
- , Johan Schiffer – *Danziger Ratsherr und Bürgermeister, diplomatische Tätigkeit, Flandern- und Englandhandel* – 2849, 3213
- Hamme, Herman von 3046
- , Johan vom Schiffer * 678, 823, 932, 1315, 1412, 1593, 1683-4, 1853, 2229, 2588, 3078
- Hane [Hanne], Heinrich * *aus Reval* * 2884, 2887, 3199
- Hanenffot, Heinrich 184
- Hanne (Familiename) s. Hane
- Hanne (Vorname) s. Hagemeister
- Hanneke, Hanike, Hannike, Hannyke (Vorname) s. Hagemeister, Kysouw, Crancz, Czander, Lange, Ryke, Rode, Schumecher, Swarcze, Trost, Wichert
- Hannes 1391, 1623, 1630, 2170
- Hannes, Ludike 431, 527
- Hannes, Hanes (Vorname: vgl. Johan, Johannes) s. Abel, Aldelant, Alderoge, Amelug, Angeler, Arndesson, Balffe, Ballick, Baricz, Bart, Bartz, Basener, von der Beke, Bekelin, Bekeman, Beme, Berckhof, Berthhorn, Byler, von Birken, Bytter, Blumendal, Bodiker, Boldener, von der Borg, Borne, Borneman, von Bothele, Brant, Brasche, von dem Brele, von Bremen, Brincke, von dem Broke, Brothagen, von dem Bruche, Brunswig, Buck, Bullenhagen, von der Burge, Burhoff, Bürs, Burscheide, von Bursse, Bursow, Buschuzen, Buske, Bussinckhuzen, Debay, Dedenshuzen, Deken, von Demen, von Dymen, vom Dore, Dorrenhagen, Dortholz, Drakenffelt, Dreger, Drewes, Drost, Durchdazholz, Egebrecht, Eyclinckhof, von der Eke, Elar, Elardes, Est, von Gangel, Garcze, Garnewelt, Gerdener, Gerdeszon, Gerwer, Gorber, von Gotlande, Grashoff, Greffenhuzen, Grefferode, Greuenstein, Gryffenberg, Gronouw, Grosse, Grote, Gudenstad, Hagemeister, vom Hagen, Hake, Hakelwerk, Halenberg, Halten, Hasenberg, Hawerscheide, Heffener, von der Heyde, Hemmendorff, Hengstenberg, Herborn, Herder, Hering, Herke, Hermansdorff, Hersewelt, Hessingk, Hyldebrant, Hindenberg, Hoge-dancz, Hogersdorp, Holcze, Holzste, Holtman, Hoppe, Hoppener, vom Houe, Huczser, Huge, Hundertmarket, Huppe, Igelisson, Jlhorn, Jacub, Johannisson, Junge, Jungewise, Campe, Kamper, Kanenffurer, Kassube, Cael, Keyser, von Cleinern, Clunder, Cnorbike, Koch, Cock, Colhaze, Konisberg, Konow, Korner, Koster, Koüffman, Krakow, Cruger, Cunrades, Curdes, Cure, Curning, Czabel, Czapel, Czelmersdorff, Czirow, Lange, vom Lessen, Leube, Leuwe, Leuwenberg, Lypman, Lyssow, vom Lo, Lobesches, Lonewent, Louwe, Louwenberg, Loze, Lubbike, Luchow, Ludelson, Ludesson, Lunenberg, Luning, Lutenberg, Lutow, Lutzen, Malman, Mangel, Maz, Megedeberg, Meine, Mekelborgerk, Mekelwelt, Mergenberg, Merlow, Mypmel, Mynneffru[n]d, Molenkote, Molner, Morken, Moringk, Mors, Morter, Mouwe, Mudlinckhuff, Mudephennigk, Muldenhoger, Mundheym, Munkebeke, Nagel, Nacke, Naze, Negeler, Nepel, von der Nide, Nygeman, Nigenberg, Nonden, von Norden, Nugeman, Nugetich, Nuneman, Nünetich, Olderocke, Oleffeszon, vom Orde, vff dem Orte, von Orthen, Ostendorp, Panczer, Pape, Pauuel, Persk, Pingesten, Plate, Ploch, Pot, Pothen, Prange, Propike, Prusse, vom Rade, Real, Renczow, Reseler, Resener, Ryder, Rygwin, Ryke, Rypen, Rytczart, Rode, Rorman, Rosenberg, von Rude, Russenow, Rutenberg, Sachendorp, Sachze, von der Sale, Zalewelt, Salhoff, von Sarcz,

- vom Sare, Schafferode, Schanig, Scharffenberg, Schasdorp, Scheinborn, Scheinwech, Schele, Schenbeke, Schirmer, Scholcze, Schoneffelt, Schonewelt, Schonow, Scholper, Schriber, Schroder, Schumacher, vom Zee, Segebant, Segebode, Segeffrid, von Zellen, Sengel, Sybenspange, Sypeman, Sywerdesson, Slicke, Slochow, Slomer, Smale, Smeding, Smyt, Snecop, vom Sode, Soltow, Somer, Somerwelt, Speding, Sperling, Spoldener, Staken, Stalbiter, Stapel, Stargart, von Stegeln, Steinwelt, Sthekemesser, Stengel, Sticker, Stolczffus, Stolteman, Storzbecher, Storzeholz, Stormer, Stormhagen, Strekel, Stryfrog, Stoffe, von Sunnderen, Sutwust, Swan, Swarcze, Tacke, Tegger, Tengel, Terrax, von Thoron, Tycze, Tymmerman, Trost, Trutenow, Vbeke, Valche, Femerling, Fettinck, Fylichen, Finckeldop, Finckeman, Fincking, Visch, Vischbeke, von der Vische, Fyx, Vleisch, Flensberg, Fliccke, Flint, Flinter, Foginkus, Foysan, Volmersthein, Forrat, Francke, Franckenffort, Freze, Friberg, Frie, Fryge, Frome, Frost, Vulhan, Wale, Warendorff, Warnke, vt dem Wege, Wegener, Wendepflug, von Werden, von Werne, Westffal, Wydeman, Wylde, Wyldesdorp, Wyllemss, Wyllemsson, Willige, Wympel, Winckeldop, Winckensepe, von der Winde, Winckel, Winpel, Winrancke, Winter, von der Wisch, Wolmerstede, Wrake, Wruke, Wuchis, Wüchberg, Wulleff, Wunnenberg, Wusteine
- Hannisson [Hannesson], Thomas *Schiffer – aus England, Englandhandel – 1010, 1438*
- Hannke (Vorname) s. Tycze
- Hantfforde, Heinrich – *aus Preußen, Einbürgerung in England (1431), als Engländer Englandhandel – 572*
- Harboge, Heinrich *Schiffer 381, 650, 1020, 1263, 1774, 2280*
- Hardeleff, Laurencz *Schiffer – aus Preußen – 1931*
- Harderwig, Gert *Schiffer – aus Danzig, Flandern- und Bordeauxhandel – 2742*
- , Clauues – *aus Danzig – 1433*
- , Peter – *Danziger Schöffe und Ratsherr, Englandhandel – 3048*
- , Stheffen *Schiffer 2523*
- Hare, Tydeman von der *Schiffer – aus Danzig, Preußen-, Flandern- und Englandhandel – 114*
- , Wyllem czu der 52
- Hartlo, Heinrich *Schiffer 1362*
- Hartman, Heinrich *Schiffer 1141, 1794*
- Hartwig (Vorname) s. Bonsouw, von der Brugge, vom Hagen, Hytwelt, Houpt, Mostard, Rockenbuch, Scholcze, Schroder
- Harwig (Vorname) s. von der A
- Haselouw *Schiffer 2885*
- Hasenberg, Hannes *Schiffer 2846*
- , Ludike 172
- Hasse, Clauues – *aus Danzig – 1722*
- Hasseln, Arnolt von *Schiffer – aus Preußen, Reval- und Flandernhandel – 3029*
- Hatekanne *Schiffer 2843*
- Hatekanne [Hattekanne], Roleff *Schiffer 1656, 1858, 2072, 2088, 2146, 2252, 3076*
- Hauskomtur von Danzig S. 341
- Hawerbeke, Peter 200
- Hawerlant 411
- Hawerman 984
- Hawerman, Curd * 235, 236, 534
- Hawerscheide [Halfferscheyde], Hannes 126, 315
- Hechthuzen [Hekethuzen] *Schiffer 263, 2161, 2633, 3037*
- Hechthuzen [Hechethuzen, Hekethuzen], Peter *Schiffer – aus Danzig, Englandhandel – 1026, 1250, 1539, 1639, 1798, 2104*
- Heffener, Hanes *Schiffer 2891*
- Hegedorn 2547
- Hegedorn, Curd *Schiffer 557, 1235, 1552-3, 2337*
- Heyde [Heide, Heyden], Ditherich up der – *Äboer Ratsherr und Bürgermeister, Flandernhandel – 751, 1623*
- , Ewerd von der 143, 442, 1051
- , Godike von der 258, 262, 790
- , Heinrich von der – *aus Lübeck, Rußland- und Revalhandel – 1921*
- , Hyldebrant von der * 1490
- , Johan [Hannes] von der *Schiffer – Lübecker Ratsherr, Bergenfahrer, Nowgorod-, Polen-, Kalmar-, Hamburg, Flandern- und Englandhandel – 89, 95, 128, 548, 554, 565, 910-1, 1288, 2433, 2521, 3048*
- , Reinike von der – *Danziger Bürger, Reval-, Bergen- und Schottlandhandel – 907*
- , Tydeke [Tydike] von der *Schiffer – Danziger Bürger, Englandhandel – 145, 2970, 3014*
- Heidenrig, Jacob *Schiffer 3059*
- Heyme, Luder – *Hamburger Bürger – 151, 172*
- Heindenryg (Vorname) s. Aldewerlt
- Heine, Folmer *Schiffer 984*
- Heine (Vorname) s. Bertolton, Bodike, Dach, Degen, Doyte, Holczste, Johanisson, Koler,

- Coppinson, Corn, Pickman, Schirmer, Thomasson, Wyllemsson, Wulleff
- Heinensson [Heynensson, Heinenzon], Jacob * *niederländischer Schiffer, Englandhandel* * 2524
- , Johan *Schiffer* * *Niederländer, Hamburg- und Englandhandel* * 794
- , Claues 329
- Heinrich 139, 2041, 2564
- Heinrich, Ditherich 257
- Heinrich, Heynrich, Henrich, Hinrich, Hinrik (Vorname) s. Acker, Alant, Aldenselle, Balk, Berdensson, Berenwolt, von Berge, Berkow, Berndes, Berndesson, von dem Berne, Bilke-welt, Blancke, Blaubug, Bode, Bolant, Bolcze, Bollansen, Bom, Borndesson, Borneholm, Bowinghuzen, Brincke, Brumme, Brutzkow, Buchholcz, Buck, Bullant, vom Burcken, Buringk, Burow, Butow, von der Daber, Dach, von Dalen, vom Damme, Detmersson, vom Dike, Dornbusch, Drost, Druge, Drusdow, Echolcz, Eginckhuzen, Eyclinckhof, Eycklin-cus, Elinckcus, Ewerdesson, Gelhar, Gergen, Gybe, Gyse, Glasbeke, Godebusch, Golt, Gral, Gregor, von Gresen, Groffe, Grosse, Grune-man, Gudjar, Gunter, Hagemeister, Hane, Haneffot, Hantfforde, Harboge, Hartlo, Hart-man, von der Heyde, Heyse, Helleberg, Hel-ling, vom Hercze, Here, Hyldebrant, von der Hoge, Hogingk, vom Holcze, Holczste, Holthane, Holtman, Hoppe, Hoppenbrüwer, Hore, Hotteberch, Houe, Houeman, Hunt, Ja-cube, Jordan, Calue, Canow, Cappun, Cassube, Kastdorp, Kastemecher, Kerynk, Keseling, Kindeman, Kysouw, Clauuesson, Clot, Cluf-fer, Cnokenhouwer, Koch, Kokerim, Konin-gesberg, Copperode, Kotkendorp, Kragen-schos, Cran, Krege, Kregink, Cremer, Croke-lin, Crukenere, Crumfus, Cruneman, Crusse, Cune, Cunst, Czolner, Labeschot, Lange, Lef-feler, Lepeler, Linck, Lindenow, Lyppus, Lo-lew, Louwe, Lubbenhuzen, Luberhuzen, Lube-schin, Lutlike, Manffraz, Marquart, Meyger, Merchin, Moge, (von) Molner, Munsterberg, Negeler, Nueiar, Nugeman, Nuneman, Nüngenstad, Nungeman, Olinghus, Ollart, Or-deman, von der Osten, Palborn, Papendorff, Parleberch, Pattenhuzen, Pecow, Pene, Peters-son, Pyckman, Placke, Popelicz, Presster, von Puczik, Rabe, Requentin, Rycwin, Ryke, Rin-lender, von Rypen, Rystow, Rober, Rolich, Runeman, Sachze, von Sacken, Sarnow, Scheffener, Scheinbrüger, Scherer, von Schi-ten, Scholcze, Schrage, Schrey, vom Schrisse, von der Schure, Schutte, Seffer, Seger, Zele-man, Seteler, Slechter, Slederman, Slomer, Smyt, von Sost, Spangenberg, Speding, Star-gart, Stheffensson, Steinwelt, Stherneberg, Sticker, Styp, Stochis, Sthoffenhagen, Strick, Strig, vom Strisse, Struwinc, Summerman, vom Sunde, Surkouw, Swarcze, Swerdut, Te-chel, Ternecamp, Thomas, Thomasson, Trug-nischt, Turow, Tuschenbrüge, von Vagen, Fe-derow, Ficke, Fincking, Vinnen, Vischer, Fle-mynck, Folczer, Forgest, Freze, Frome, Wa-cheholcz, Wagenbrüge, Walslaff, Watman, Watmer, Wegener, Went, von Werden, Westfal, Westhoff, Wydenpipe, Wyllemsson, Winne, Witte, Wolczike, von Wolde, Wolden-berg, Wolder, Wuchis, Wulleff, Wurow
- Heinriches, Jacob 3231
- Heinrichesson [Heinricheszon, Heinrichsson, Heirrigesson, Heirrigisson, Heirrikesson, Heirringeszon, Henrichesson], Arnolt *Schiffer* – *Hansekaufmann, Danzig-, Lübeck-, Flan-der- und Englandhandel* – 1468-9, 1827, 1896, 2184, 2444, 2637
- , Dytherich 223
- , Jlias *Schiffer* 2603
- , Jacob [Jocub] 188, 3110
- , Johan *Schiffer* – *Hamburghandel* – 2471, 2536
- , Jon *Schiffer* 45, 49
- , Claues *Schiffer* – *aus Zierikzee, Flandern-, Brabant- und Englandhandel* – 825
- , Peter 445
- , Frederich *Schiffer* 199
- , Wyllem *Schiffer* * *aus Schottland* * 816-7
- Heinrick, Peter 1407
- Heirrigesson, Heirrikesson (Familiennamen) s. Heinrichesson
- Heirringeszon, Frederich *Schiffer* 533
- Heirrikes, Johan – *Flandernhandel* – 114
- Heyse [Heysse], Heinrich – *Danziger Bürger, Reval- und Flandernhandel* – 120, 223
- Hekethuzen (Familiennamen) s. Hechthuzen
- Helleberg, Heinrich 2190
- Helling [Heling, Heling], Heinrich 164
- , Herman *Schiffer* 1334, 2082
- Helmyg (Vorname) s. Czerrfaz
- Helmsmyt, Herman 140, 141
- Helssinge [Helssingen], Jon *Schiffer* 1935, 2040
- Hemeling, Herman 3231
- Hemerde, Herman – *Revalhandel* – 703

- Hemmelman, Albrecht 2718, 3029, 3106, 3199
Hemmendorff, Hannes * aus Danzig * 1539
Hengestenberg [Hengestborch], Hannes 126, 1723
Hening, Heningk, Hennick, Hennigk, Henninck, Henning, Henningk, Hennyck, Hennyneck, Hennyng, Hennynek, Henynck (Vorname) s. von Affen, Andreuesson, Becker, von Dalen, Eggers, Eggerts, Kysow, Ludekensson, Maz, Petersson, Swarcze, Sweder, Treptow, Wyckbolt
Hennebergk Schiffer 880
Henrichesson (Familiennamen) s. Heinrichesson
Herborn, Hannes 483
Hercze, Heinrich vom – *Thormer Schöffe* – 2250
—, Pauel [Pauuel] Schiffer 961, 1283
Herder, Hannes [Johannes] Schiffer * *Lübecker Bürger* * 187, 371, 561, 1736, 2251, 2196, 2296, 2408, 3142
Here, Heinrich Schiffer – aus England, *Englandhandel* – 1166
—, Johan Schiffer * *Hansekaufmann, Englandhandel* * 108
Herendorff [Herendorp], Gregorius – aus *Elbing* – 320, 1413
Herentre, Wineke 362
Herentret [Herentrit], Rutger 257, 362, 815
Hergestwelt, Rotger 2053
Herikenson (Familiennamen) s. Herkenson
Hering, Arnolt Schiffer 2119
—, Hannes 691
Herke, Hannes Schiffer – *Kulmer Ratsherr* – 730, 1658, 1817, 1985
Herke (Vorname) s. Johan
Herken, Tydeman von *Kulmer Ratsherr* 50, 73
—, Tylman von – aus *Thorn, Ungarnhandel* – 139, 223, 250, 364
Herkenon [Herikenson], Sywert 212, 221
Herman 1494
Herman (Vorname) s. von Allen, von der Asche, Backer, Bars, von der Beke, Beyger, Bytman, Bleke, Blucher, Bodiker, Bokeler, Bokum, Bonhorst, von Borken, Borne, Borneman, Bottenbruch, Bowink, Brant, Bredewelt, Brykel, Brunswig, Dacholcz, Dystel, Drost, Duker, Durkop, Eppe, Eppenscheide, Ewerberch, Ewersson, Geske, Gyldehuzen, Gorow, Grensse, Grube, Hake, von Hamme, Helling, Helmsmyt, Hemeling, Hemerde, Hytffelt, Hoppener, Houeman, Hugeling, Husman, Johanisson, von Calue, Cleinemeister, Clockeman, von Clone, Colbergk, von Kollen, Colmen, Copperode, Kotman, Cruwel, Cudrat, Curdes, Lange, vom Lo, Medenow, Meydeborger, Molner, Mor, Mucke, von Munster, Mutczkow, Panczermacher, Pattenhuzen, Pegel, von der Phorten, Pol, Poryl, Porin, Prentomyn, Quant, Radeliff, Robel, Rocke, Rosow, Rulig, Scheinbruger, Schoff, Scholcze, Schullte, Schurman, Seteler, Slochow, Soke-lant, Stapel, Stromeknecht, Stromeken, Suderman, Swarcze, Tymmerman, Vlick, Ficke, Flint, Foysan, Fokinghussen, Frytag, Fuge, Funnt, Welssel, Wennemer, Wernersson, Wessel, Wydenbrugge, Wilde, Winckel, Wythun, von dem Wolde, Wüderge, Wünt
Hermandorff 3138
Hermansdorff 2680, 2691
Hermansdorff [Hermensdorff, Hermansdorj], Hannes 104, 345, 598, 634, 676, 703, 1338, 1988
Hermansson [Hermannsson], Ewerd Schiffer 2542, 2632
—, Gert – *Englandhandel* – 223, 257
—, Jacub Schiffer – *Danziger Bürger* – 708, 818
—, Ruluff Schiffer 3167
Hersewelt, Hannes – aus *Danzig, Livland-, Ungarn-, England- und Baienhandel* – 2044
Herte, Ewerd Schiffer 275, 630
Herung, Arnolt Schiffer 2343
Hessingk [Hessing], Hannes Schiffer 127, 672
Hezel, Wyllem – *Engländer, Englandhandel* – 409
Hyldebrandes, Johan Schiffer 1401
Hyldebrandesson [Hyldebrandisson, Hildebrandisson], Wolqwin [Wollqwin] Schiffer 237, 480, 1217, 1435
Hyldebrant, Hannes – *Revaler Bürger* – 185
—, Heinrich Schiffer 918
—, Jacub 210
—, Johan Schiffer 1268
Hyldebrant (Vorname) s. Blome, Bodenwerder, von den Eyken, von Elsen, Ewerdes, von der Heyde, Hunt, Johanisson, von Freden
Hinberg [Hinbergk, Hinnerger], Fycke [Ficke, Ficke] – *Danziger Bürger* – 73, 257, 320, 559, 584, 593-4, 1021, 1033, 1729, 1806, 2053, 2189, 2547, 2696, 2812, 2824, 2880, 2982, 3047, 3055, 3153
—, Wincke 139
Hindenberg, Hannes Schiffer * aus *Lübeck* * 2403
Hinrich, Hinrik (Vorname) s. Heinrich
Hyssam [Jsam, Ysem], Jon 184, 2197, 2575

- Hyttfelt [Hytwelt, Hytwalt], Hartwig * *Danziger Schöffe, Ungarn-, Flandern- und Lissabonhandel* * 224
- , Herman *Danziger Ratsherr und cumpan des Pfanzollmeisters – Danziger Schöffe und Bürgermeister, Flandern- und Englandhandel* – 223-4, 252, 892, 1021, 1033, 1393, 1399, 2532, 2564-5, 2699, S. 342-3
- Hobezon, Claues 248
- Hobische (Familiennamen) s. Howische
- Hobische (Vorname) s. Molner
- Hochmeister 272, S. 341
- Hodewarcz (Familiennamen) s. Hadewarcz
- Hoffe (Familiennamen) s. Houe
- Hoge [Hogen], Heinrich von der *Schiffer – Revaler Ratsherr* – 426, 455, 1393, 2880, 2887
- , Jacub von der 691
- Hogebant, Kersten 527
- Hogedanz, Hannes *Schiffer – Flandernhandel* – 998, 1117, 1862-3, 1989, 2499
- Hogeman, Peter 2199
- Hogekant, Kersten 42
- Hoger, Bernt 810
- , Jacub 1196
- Hogerim (Familiennamen) s. Holgrym
- Hogersdorp, Hannes 3047
- Hogewege, Gobel *Schiffer* 2856
- Hoginck 552
- Hogink [Hogink], Heinrich – *Revalhandel* – 453, 457
- Hoy, Johan von der *Schiffer – Hamburghandel* – 201
- Hoyman, Peter – *Hansekaufmann, Englandhandel* – 2770
- Hol [Ol], Kaderin [Kadrin] von *Schiffer* 184, 572, 2197, 2246
- Holcze, Gerlach 2680, 2691
- , Hannes * *aus Hamburg* * 710
- , Heinrich vom – *Danziger Schöffe, Reval-, Wisby-, Stockholm-, Polen-, Breslau-, Hamburg-, Seeland-, Flandern-, England- und Baienhandel* – 103-5, 126, 142, 223, 253, 290, 315, 326, 354, 396, 398, 406, 417, 421, 427, 472, 478, 647, 870, 1021, 1202, 1399, 1407, 1413, 1445, 1549, 1870, 2039-41, 2176, 2192, 2372, 2377, 2386, 2442, 2506, 2513, 2521-2, 2691, 2726, 2812, 2824, 2880, 2884, 2895, 2982, 3029, 3100, 3106, 3145, 3153, 3173, 3181, 3199
- , Jacub *Schiffer* 2441
- , Lodewig [Lodewich] vom – *Danzig- und Lübeckhandel* – 348, 353, 373, 587, 733, 1080, 2758
- Holczste [Holczeste, Holczsten, Holczte], Gerlach (von) – *Danziger Bürger, Revalhandel* – 364, 408, 1021, 1033, 1399, 1729, 2547-8, 2696
- , Hannes [Johan, Johann] *Schiffer – aus Danzig, Riga-, England- und Flandernhandel* – 139, 390, 570, 584, 593-4, 612-3, 772, 871-2, 1008, 1203, 1226, 1235, 1302, 1393, 1482, 1524, 1528, 1537, 1555, 1563, 1601, 3042, 3045, 3052-3
- , Heine *Schiffer* 1503
- , Heinrich *Schiffer – Lübecker Bürger* – 287
- , Marquart *Schiffer – aus Hamburg, Geschäftsverbindung zu den Veckinchusen-Brüdern* – 2058, 2915
- , Peter – *Danziger Ratsherr, Schultheiß und Bürgermeister, diplomatische Tätigkeit, Dänemark- und Englandhandel* – 2189-90, 2372, 2377, 2386, 2725-7, 2824, 2982, 3155
- Hole, Sywert vom 50, 426, 608, 611, 1073, 1561, 1723, 1729, 1806, 2377, 2386, 2506, 2726
- Holgrym [Holgrim, Holgerim], Wyllem – *Londoner Fischhändler, Schonen- und Englandhandel* – 53, 330, 524, 554, 637, 1050, 1596, 1819, 2044, 2199, 2471, 2497, 2504, 2723-4
- Hollinger (Vorname) s. Lange
- Hollonsstenson, Lasse 1494
- Holm, Gobel *Schiffer* 935, 3050
- , Peter *Schiffer – aus Wismar* – 403, 453, 2473
- Holmenstein, Holmenstein (Vorname) s. Petersson
- Holthane, Heinrich 3140
- Holtman, Hannes *Schiffer – aus Bremen, Englandhandel* – 2999
- , Heinrich *Schiffer* 1421, 2976, 3108
- Holwege, Gobel *Schiffer* 1686
- Hom, Jon – *aus Lynn* – 3145
- Homunder (Vorname) s. Petersson
- Honase, Peter – *Danziger Ratsherr, Vogt auf Schonen, diplomatische Tätigkeit* – 2372
- Honynger 185
- Honynger, Bernt 218
- Honingk, Jacub 2221
- Hopis, Jon 2714
- Hoppe *Schiffer* 387
- Hoppe [Hup, Huppe], Baldewin [Boldewin] *Schiffer – Niederländer, Englandhandel* – 264, 265
- , Engelke 850, 1654

- , Hanes [Hannes, Johan, Johann] *Schiffer – aus Danzig, Schweden-, Flandern- und Englandhandel – 185, 210, 224, 252-3, 277, 328, 364, 364a, 1048, 1470, 1775, 2255, 2598, 2753, 2778, 2910*
- , Heinrich *Schiffer – Hansekaufmann, Mitglied des Lübecker Drittels im Brügger Kontor, Klerk des Brügger Kontors, Brabant-, Flandern- und Englandhandel – 293, 994*
- , Clauues *Schiffer * Lübecker Bürger, Hamburg- und Englandhandel * 1701*
- , Tydeman *Schiffer * Hansekaufmann, Englandhandel * 1082*
- Hoppenbrüwer, Heinrich 364, 598, 2696
- Hoppener, Arnolt 432
- , Bartholomeus *Schiffer 1170*
- , Hannes – *Lübecker Bürger – 353, 478*
- , Herman – *Lübecker Bürger, Schonen-, Malmö- und Flandernhandel – 104, 210, 223, 224, 257*
- Hoppenrot *Schiffer 2066, 2201*
- Hoppenrot, Gert *Schiffer 1365, 1791, 1886*
- Hore, Heinrich *Schiffer 589*
- Horkense, Albrecht 345
- Horne, Arnold von *Schiffer 688, 741*
- Hornenwelt [Hornewelt], Thomas 855, 2691
- Hornse, Rytschart – *Bürgermeister von Hull, Flandern- und Englandhandel – 2197*
- Horst [Horsten], Czberger von 584
- , Frederich von 161, 736, 1301
- Hosang *Schiffer – Flandernhandel – 828, 2669, 2932*
- Hosden, Peter von 595
- Hoseman, Hoseme (Familienname) s. Hozeman
- Hotteberch, Heinrich *Schiffer 3087*
- Houe [Hoffe], Bernt vom 2409
- , Hannes vom *Schiffer * aus Danzig, Flandernfahrer, Lübeck- und Englandhandel * 1144, 1975*
- , Heinrich (vom) * *aus Reval * 509, 2880*
- , Casper vom – *Thorner Ratsherr – 364*
- , Cristofer vom 1393
- , Wyllem vom – *Hansekaufmann, Englandhandel – 210, 224, 2497, 2812, 2824*
- Houeman [Hufeman], Heinrich *Schiffer – Lübecker Bürger und Ratsherr, Reval-, Schonen- und Englandhandel – 1213, 1793*
- , Herman *Schiffer 2103*
- , Clauues [Clauues] – *Königsberger Ratsherr, Danzig- und Flandernhandel – 250, 328, 518, 2377*
- , Ludike *Schiffer 2050*
- , Peter – *Danziger Bürger, Handel mit Söderköping – 1376*
- Houemeister, Tydeman *Schiffer 2026*
- Houpt [Höupt, Hopt], Elar [Eler] *Schiffer 2064, 2093*
- , Hartwig *Schiffer 1244-5*
- , Gert *Schiffer 1176, 1779*
- , Peter 838, 996
- Howing, Lorenz *Schiffer 1730*
- Howische [Hobische, Habische], Albrecht 148
- , Othe [Othe] – *aus Danzig – 852, 963, 2199*
- Hoze, Johan – *Preußen- und Englandhandel – 1039*
- Hozeman [Hoseman, Hoseme], Andreues *Schiffer 436*
- , Karl (von) *Schiffer 469, 936, 1255*
- Huben, Johan – *Flandernhandel – 3076*
- Huchholcz, Abraham 282
- Huczser [Huxser, Hucser], Albrecht – *Danziger Schöffe, Ratsherr, Schultheiß und Bürgermeister, Flottenhauptmann – 250, 2009*
- , Hannes [Johan] – *Thorner Schöffe und Ratsherr, diplomatische Tätigkeit, Diener des Königsberger Großschäffers, Lieger in Danzig, danach in Lübeck, Flandern-, Livland, Bornholmhandel – 273, 278, 290, 525, 1472*
- , Tydeman – *Danziger Ratsherr und Bürgermeister, diplomatische Tätigkeit, Hollandhandel – S. 341*
- Hudson, Wyllem – *englischer Schiffer, Bergen- und Englandhandel – 2575*
- Hufe [Huffe], Arnolt von der – *Rigaer Bürger, Nowgorodhandel – 210, 250, 319, 665*
- , Lambert von der *Schiffer – Flandernhandel – 272, 3144*
- Hufeman (Familienname) s. Houeman
- Hug, Tydeman *Schiffer 195*
- Huge *Schiffer 2422*
- Huge, Johan [Hannes] – *aus Elbing; England- und Ungarnhandel – 158, 219, 608, 2813*
- Huge (Vorname) s. Becker, Lewonson, Morder, Peck, Toch
- Hugeholcz, Gotschalk 143
- Hugeling, Herman 3058
- Hugeman, Peter 141
- Hugenzon, Johan 209
- Huginckhuzen (vgl. Hunyghuzen), Arnolt 472
- Hundertmarket, Hannes – *aus Danzig, Englandhandel – 1507*
- Hundertpfund, Wyllem – *Lynner Bürgermeister und Friedensrichter, Preußenfahrer, Bergen- und Englandhandel – 582, 2583*

Hungersdorff [Hungersdorp], Theues *Schiffer* 280, 671
 Hunyghuzen (vgl. Huginckhuzen), Arnolt 142
 Hunt, Bertolt *Schiffer* 303, 1196, 2151, 2202
 —, Heinrich 2372
 —, Hyldebrant *Schiffer – aus Riga, Baienhandel – 120, 1516, 1563*
 Hunttingen, Jon 380
 Hup, Huppe (Familiename) s. Hoppe
 Husman [Hussman], Andreus *Schiffer* 754, 897, 1338, 1584, 2326
 —, Ewerd *Schiffer – aus Kampen, Reval-, Flandern- und Englandhandel – 3181*
 —, Herman *Schiffer – Revaler Ratsherr, Riga-, Flandern- und Englandhandel* 1298

—I, Y—

Jdillrig, Johan 2522
 Jgelisson, Hannes 1423
 Jlhorn [Jlhorn] 2522, 2982, 3155, 3157, 3229, 3240
 Jlhorn [Jlhorn], Hannes [Johan, Johannes] – *Lübecker Bürger, Danzig-, Hamburg-, Flandern- und Englandhandel – 73, 139, 185, 210, 223, 296, 584, 594, 611, 647, 845, 1021, 1858, 1917*
 —, Curd – *Danziger Bürger, Danzig-, Schweden-, Lübeck-, Bergen- und Flandernhandel – 2812, 2824, 2884*
 Jlias *Schiffer* 2489
 Jlias (Vorname) s. Heinrichesson
 Jlyasson, Peter 693
 Ingebrechtsson [Ingebrechtzon Ingebrechtzon], Jordan *Schiffer* 764, 843, 1427
 —, Oleff 332, 469
 Ingel, Niclus 1804
 Jngelisson, Jon *Schiffer* 2498, 2624
 Jngemer 1536
 Jngemer, Claues *Schiffer – aus Lübeck – 775*
 —, Peter *Schiffer* 679
 Jngemer (Vorname) s. Akerbw, Sachse, Schalle
 Jngemersson, Jordan *Schiffer* 1388
 —, Peter *Schiffer* 1369
 —, Symon *Schiffer* 1440
 Jngerit 432
 Jngeren [Jngern], Detmer von *Schiffer – Hansekaufmann, Schonen-, Flandern- und Englandhandel – 613, 868, 1852, 2214, 2560, 2683*
 —, Peter von *Schiffer* 1413, 2713, 2802
 Jngholt [Jngolt], Thomas – *englischer Preußenfahrer – 376, 521, 2713-4, 2717, 2863*
 Jngewaldersson, Jonis 587

Jnguersson, Peter 1423
 Jngwalder *Schiffer* 2005
 Jnskow, Claues *Schiffer* 1183
 —, Tyle 1025
 Jsac 1081
 Jsam (Familiename) s. Hyssam
 Ysebrant 106
 Jsebrant, Ysebrant (Vorname) s. Cuper, Petersson, Frederichesson, Woltersson
 Jsebrecht (Vorname) s. Cuper, Frederichesson
 Ysem (Familiename) s. Hyssam
 Ysenbeken, Albrecht 911
 Ysernhaupt, Niclus 675, 1356

—J—

Jacob 1407, 1630
 Jacob [Jacube], Allert 2256
 —, Ditherich *Schiffer* 2492
 —, Gert 2256
 —, Hannes 1702, 3226
 —, Heinrich 3226
 —, Symon *Schiffer* 2204
 Jacob, Jocab, Jocup (Vorname) s. von Aldewacher, Allensthein, Alschein, Arnoltzon, Bare, Ber, von dem Berge, Blyde, Bode, Boneter, Boyske, Brothagen, Brun, Brunigesson, Buck, Budde, Bullenson, Bûr, Butow, Ditherichesson, Emykendorp, Ensschede, Ewerdisson, Gelhar, Gerdesson, Gerkow, Geske, Gylde-meister, Gisenson, Glyneman, von Gotlande, Griffenberg, Gryneman, Grubenhagen, Heidenrig, Heinensson, Heinriches, Heinrichesson, Hermansson, Hyldebrant, von der Hoge, Hoger, Holcze, Honingk, Johannisson, Kerlesson, Keysser, Clauuesson, Cole, Koning, Coppinsson, Crok, Crul, Crumffus, Crummowe, Czappelke, Lakeman, Matisson, Mederig, Milibracze, Niclusson, Norenberg, Olrech, Orik, Pedering, Pelczin, Petersson, Pockle, Prusse, Rasekop, Rebug, Ryben, Runge, Schadewalt, Schanig, Scherff, Schonecke, Schonenborn, Schurman, Schutte, Selander, Sellant, Slegel, Stal, Stormer, Stoffe, Swan, Swensson, Taffest, Tappe, Thir, Thur, Finckelman, Finckeman, Vischer, Wangeler, Went, Wesnow, Westun, Wyllemsson, Winkeman, Winne, Wyssse, Witte, Wormenyt, Wrage, Wûchis
 Jacobesson [Jacobeson, Jacobeszon, Jacobisson, Jacobison], Ditherich *Schiffer – Amsterdamer Bürger, Hamburghandel – 283, 286*

- , Ewerd – *Amsterdamer Bürgermeister, Hamburg- und Bergenhandel – 1131*
- , Gert – *aus Enkhuizen, Hamburghandel – 949*
- , Gundeman 1409
- , Jesse *Schiffer 1291-2*
- , Johan – *aus Danzig, Revalhandel – 200, 219, 300, 2725*
- , Claues * *aus Stralsund, Hamburghandel * 208, 3044*
- , Olrik *Schiffer 2613*
- , Symon *Schiffer 2154*
- Janike, Clauues *Schiffer 78*
- Jelias (Vorname) s. Ewerdesson
- Jeppe (Vorname) s. Munck
- Jerchouw *Schiffer 2385*
- Jergen (Vorname) s. Swarcze
- Jermeister [Gerremeister, Gerdemeister], Jesse *Schiffer 1355, 1473, 2212, 2328*
- Jesse *Schiffer 2645*
- Jesse (Vorname) s. Bunde, Goltberch, Jacobesson, Jermeister, von der O, Otto, Ottonson, Pauuëlsson
- Jessel *Schiffer 2459*
- Jocub (Vorname) s. Jacob
- Johan *Schiffer 993*
- Johan [Jon], Herke *Schiffer 229, 550, 1229, 1437*
- Johan, Johannes (Vorname: vgl. Hanneke, Hannes, Jon) s. Alfferdesson, von Alffthar, Algardesson, von Alsteren, Backer, Ballich, Baratz, Barley, Basse, Bast, Berchouw, Berckholcz, Beries, Berndisson, Berthorn, Bet, von Beuken, Birhals, von Birken, Bitter, Bolcze, Bomgarde, von Borken, von Borley, Brage, von Bremen, Briger, von dem Bruche, Bruder, Brumby, Brummer, Brun, Brunigesson, Brustow, Busch, Busse, Butzsow, Deboldeson, vom Dymen, von Dymesson, Dirkow, Disse, Ditherichesson, Dodinthun, von der Drupe, Duger, Eckebrecht, Eckebrechtzon, Eckert, Egerdesson, Einud, von Elemen, von Elsen, Endingk, Engehuzen, Ewerdes, Ewerdesson, von Galt, von Gangel, Garskun, Gebonzon, Gelffley, von Gelgern, Gelle, Gerdesson, von Germude, Gyp, Girssop, Gisebrecht, Grabow, Grashoff, vom Hagen, Halewasser, Hamer, vom Hamme, von der Heyde, Heynenson, Heinrichsson, Heinrikes, Herder, Here, Hyldebrandes, Hyldebrant, von der Hoy, Holzceste, Hoppe, Hoze, Huben, Huczser, Huge, Hugenzon, Jdillrig, Ylhorn, Jacobeszon, Johanisson, Juge, Came, von Campen, Camper, Cael, Kyp, Kirssouw, Clauuesson, Koch, Colner, Coluil, Crabouw, Kranley, Crolow, Cruckeman, Cule, Curdes, Curing, Lange, Leffel, von Lemen, Lyncom, Lyppus, Lubert, Manhagen, Marienwelt, Mathias, Mathiasson, Maz, Meiger, Mekelwelt, Melinus, Merkendorff, Merklinchuzen, Morder, Mouwe, Mudelinghuff, Mungkebeke, Nacke, Nagel, Nûuenkerke, Odeldorp, von der Osten, Papengut, Parcham, Pargham, Persk, Petersson, von Phingesten, Pinnouw, Pyser, Plyge, Poclutus, von dem Pole, Polen, Prange, von dem Pul, Pullon, von Putten, Radeliff, Reymer, Ryke, Ryman, vom Ryne, Rode, Rodcze, Rorman, von Rostike, von Ruden, Runge, Ruse, Sachze, von der Sale, Schafferode, Scholcze, von Schollen, Schulte, von der Schure, Seger, von Selle, Senge, Syge, Symonsson, vom Sode, Sokelant, Somer, Splinter, vom Stheine, Sthenbeke, Sticker, Stolle, Strekel, Swarcze, Techwicz, Terax, Thomasson, von Thoron, Tongel, von der Trupe, Vbeke, von Vnden, Valche, Faller, Franke, Fredericheson, Fryse, Fus, Wale, Warmelo, von der Wene, Wensla, von Werden, von Werne, Westegate, Wichman, Wycht, Wydenbrugge, Wylde, Wyllems-son, Wincke, Winczepper, von der Winde, Witte, Woltike, Wrage, Wûchis, Wulleff
- Jonisson *Schiffer 1614*
- Johanisson [Johannisson, Johannysson, Jonisson, Johanneson], Albrecht *Schiffer – Hamburg- handel – 2277, 2307*
- , Arnolt – *aus Preußen, Englandhandel – 188, 337*
- , Bernt *Schiffer – Danziger Bürger, Flandern- und Englandhandel – 98, 285, 611, 982, 1366, 1910-1, 2363*
- , Bunde *Schiffer 2165*
- , Ditherich * *aus Amsterdam, Schottlandhandel * 237, 261, 558, 2509*
- , Drewes *Schiffer 24*
- , Eggebrecht [Egebrecht] *Schiffer 335, 337, 2824*
- , Hannes *Schiffer 3126, 3192*
- , Heine *Schiffer – Hamburger Bürger – 966, 2501*
- , Herman – *aus Hamburg – 219*
- , Hyldebrant *Schiffer – aus Riga, Riga- und Flandernhandel – 1385-6*
- , Jacob *Schiffer – aus Danzig, Lübeck- und Flandernhandel – 228, 971, 1300*
- , Johan *Schiffer – aus Hamburg, Reval- und Flandernhandel – 1077, 1508, 2485*

- , Jon *Schiffer* 2921
 —, Jonis *Schiffer* 1513
 —, Joniss 1058
 —, Jorgen 558
 —, Jossel *Schiffer* 1804-5
 —, Claues [Claues] *Schiffer – aus Reval, Hamburg-, Holland- und Baienhandel – 228, 378, 727, 1062, 1264, 1311, 1371, 1474, 1905, 1994, 2034, 2060, 2108, 2293, 2505, 2544, 2623*
 —, Cleys [Cleis] *Schiffer* 1722, 2689
 —, Lambert – *aus Preußen, Hamburg-, Holland-, Flandern- und Englandhandel – 92*
 —, Laurencz 181, 909
 —, Mathis *Schiffer* * 1069
 —, Peter *Schiffer – aus Danzig, Reval-, Preußen-, Lübeck- und Flandernhandel – 191, 208, 210, 219, 228, 378, 860, 885, 1131, 1300, 1508, 2002, 2142, 2192, 2391, 2443, 2552, 2938, 3040*
 —, Rambolt *Schiffer* 1439
 —, Reymer *Schiffer* 964
 —, Symon – *aus Hamburg – 628*
 —, Sthein – *aus Norwegen – 1391*
 —, Thomas *Schiffer* * *Wiborger Bürger* * 213, 1925, 2029, 2640
 —, Wigebrecht *Schiffer* 2243
 —, Wyllem *Schiffer – aus Newcastle – 282, 2844*
 —, Wolter *Schiffer – Baienhandel – 429*
 Jon 1619, 2041
 Jon (Familiennamen) s. Johan
 Jon (Vorname: vgl. Hannes, Johan) s. Adam, Atkin, Bal, Bare, Barley, Barn, Baron, Beres, Bet, Bothon, Branley, Brustow, Buckol, Daling, Dallem, Derby, Ditherichesson, Doddinthun, Doncastel, Drewe, Galle, von Germude, Gyp, Grasun, Grey, Heinrichesson, Helssinge, Hyssam, Hom, Hopis, Hunttingen, Jngelisson, Johanisson, Katlin, Kenczeler, Kint, Kyp, Clauuesson, Coluil, Colman, Cotene, Kranley, Cursson, Cusse, Lauenem, von dem Lene, Linken, Lutkol, Mayffey, Manffro, Mapis, Mariot, Morbuw, Niclusson, Oleffesson, Pauuelsson, Persk, Petersson, Pingrol, Rodcze, Ruge, Salus, Sye, von Sost, von Stockim, Sutthun, Thulich, Folsam, Frost, Wagen, Wayt, Wycht, Wyky, Wytbrot
 Jonis (Vorname: vgl. Jon, Johan) s. Bundenson, Esstenzon, Gundemansson, Jngewaldersson, Johanisson, Loley, Loloy, Petersson, Rodepunder, Sawis, Schaffat, Schoffat, Sellin, Sye, Swin, Thomas, Thonis, Fordach, Frytag, Wuchis
 Jonissen, Swen 165, 348, 587
 Jonnisson, Jonnisson (Familiennamen) s. Johanisson
 Joppe (Vorname) s. Garp
 Jordan, Heinrich – *Revalhandel – 44*
 —, Tydeman – *Hansekaufmann, Englandhandel – 1068*
 Jordan (Vorname) s. Jngebrehtsson, Jngemersson, Juncher
 Jorgen (Vorname) s. Jurgen
 Jossel (Vorname) s. Johanisson
 Juge, Johan 208
 Jule, Swen 1615-6
 Juncher, Jordan 909
 Juncvrow (Vorname) s. Bylney
 Junge [Junnge], Andreues 751
 —, Hanes [Hannes] *Schiffer* * *aus Elbing, Reval- und Englandhandel* * 14, 373, 398, 404, 428, 496, 719-20, 895, 1155, 1323, 1494, 1599, 1930, 2014, 2074, 2136, 2141, 2177, 2348, 2488, 2585, 2838, 2895, 2950, 3136, 3186
 —, Oloff *Schiffer* 1976
 —, Thomas 692, 1353
 —, Tydike – *Lübecker Ratsherr, Bergenfahrer, Reval-, Bergen- und Englandhandel – 426*
 Junge (Vorname) s. Boydesson
 Jungeling, Matheus *Schiffer* 1024-5
 Jungewise, Hannes 1356
 Jurge (Vorname) s. Swarcze
 Jurgen, Jorgen (Vorname) s. Berenwalt, Johanisson, Senger
 Jurgensson, Ketel 445
 Jute, Claues *Schiffer* 182, 578, 585, 924, 1127, 1556, 1613, 1880, 1904, 2010, 2928, 3166
 Juterbuch, Rodolff 1340
 —C, Cz, K—
 Kaderin, Wyllem * *Engländer* * 183
 Kaderin (Vorname) s. von Hol
 Cale (Vorname) s. Frederich
 Kallickhorst *Schiffer* 1284
 Kallickhorst [Kalkhorst], Laurencz *Schiffer – Hansekaufmann, Englandhandel – 198, 1529*
 Calmeren, Oloff 870
 Calow, Niclus 1418
 —, Peter 1418
 Kalsouw [Calsow], Curd *Schiffer – aus Hamburg, * Flandern-, Lübeck- * und Englandhandel – 3101*
 —, Peter 528

- Calue, Heinrich (vom) – *Lübecker Bürger* – 414, 3140
- Came, Johan *Schiffer* – *Revalhandel* – 2609
- Camencz [Camencz], Rubert 3057-8
- Cameritze [Cammeritze, Cammercze], Rubert – *englischer Preußenfahrer, Englandhandel* – 254, 379, 489
- Campe, Hannes *Schiffer* – *aus Danzig* – 2866
- Campen, Meyster Johan von *Schiffer* 373, 704, 731
- , Wyllem (von) *Schiffer* – *aus Danzig, Englandhandel* – 811, 2153, 2173
- Kampen* (Campen) 135
- Kamper [Camper, Campper], Hannes [Johan] *Schiffer* – *Danziger Bürger, Reval- und Hol- landhandel* – 1258, 1408, 1527, 1668, 1857
- Kanenfürer, Hannes *Schiffer* 124
- Canow, Heinrich *Schiffer* 210, 1013, 1740
- Cappun, Heinrich 780
- Card, Andreus *Schiffer* 2650
- Cardelow [Cardelouw], Merthin *Schiffer* 93, 2056, 2070, 2144, 2172, 2765
- Cardow, Pael *Schiffer* 87, 165
- Karl 1536
- Karl (Vorname) s. Hozeman
- Karlsson, Sygge 1391
- Karre, Andreus 1630
- Kasdorp (Familiennamen) s. Kastdorp
- Casper (Vorname) s. vom Houe, Rutenberg
- Kastdorp [Kasdorp, Castdorff, Castdorp], Ditherich [Dytherich] – *Lübecker Bürger* – 154, 641
- , Gert – *Danziger Ratsherr, Lübeck-, Flan- dern- und Baienhandel* – 1127, 3209, 3211
- , Heinrich – *aus Lübeck, Danzig- und Eng- landhandel* – 225, 273, 345, 2722
- Caste, Thomas 59
- Kastein, Wyllem 234
- Castlaker [Kastlake[r]], Rubert – *Engländer, Bergen- und Englandhandel* – 2713-4, 3145
- Kastemecher, Heinrich 1406
- Casube [Cassube] *Schiffer* 2376, 2702, 2930, 3052, 3156
- Casube [Cassube], Hannes *Schiffer* 44, 284, 879, 1034, 1860, 1867
- , Heinrich *Schiffer* 44, 1313, 1495, 2440
- , Peter *Schiffer* 1113, 1711
- Katzcke [Katzke, Catzke], Peter *Schiffer* 309, 490, 605, 1230, 1926, 2279
- Kathelon, Botolff [Botolf, Botholoff] *Schiffer* 847, 848, 3169, 3193
- Katlin, Jon 580, 1467
- Katte, Reymer *Schiffer* 1702, 1867
- Cauel, Hannes [Johan] 319-20, 364, 598
- Keding 432, 2291
- Keding [Kedingk, Ketinges], Erik [Erick] *Schif- fer* – *Danziger Bürger, Reval-, Schottland- und Flandernhandel* – 573, 1171, 1519, 1807
- , Claues [Claues] *Schiffer* 307, 467, 2134, 2228
- Keding, Kedingk (Vorname) s. Schalm
- Keyl, Gyse *Schiffer* 859
- Keyser [Keysser], Hannes * *Schiffer aus Zierik- zee, Englandhandel* * 1079
- , Jacub *Schiffer* – *aus Zierikzee* – 856-7
- Kemant, Lyffryd von der – *aus Thorn (Altstadt), Lübeckhandel* – 184, 1861
- Cempe (Vorname) s. von Czirkze
- Kenczeler, Jon – *aus Lübeck, Stockholm- und Dänemarkhandel* – 54
- Kenhorst, Ewerd *Schiffer* – *aus Danzig* – 2524, 3046, 3224
- Kerynk, Heinrich 257
- Kerckhoff [Kerkhoff, Kirckhoff, Kerkow], Arnolt 154, 1489
- , Laurencz *Schiffer*, * *aus Riga* * 464, 726
- Kerlleson, Jacub 408
- Kerssebom, Merthin 740, 1339
- Kersten 815, 1443, 1539
- Kersten, Clauues *Schiffer* * *aus Hamburg* * 2085
- Kersten, Cersten, Keirsten, Kirsten, Cirsten (Vorname) s. Balhorn, Basener, Basdouw, Becker, Brunsberg, Druper, Ellardes, Erikesson, Hgebant, Hogenkant, Kogeman, Coken- becker, Muldenhongar, Padike, Scheinke, Schomaker, Smyt, Stubbe, Sulte, Wullram
- Keseling [Kezeling], Heinrich * 988
- , Michel *Schiffer* 3221
- Kessin (Vorname) s. Welthuzen
- Kestener (Familiennamen) s. Kistener
- Ketel, Andreus *Schiffer* 3168
- Ketel (Vorname) s. Jurgensson
- Keteler, Wyllem 373, 731
- Ketelhake [Kethelhake], Othe *Schiffer* 1844, 2329
- Ketinges (Familiennamen) s. Keding
- Chok (Familiennamen) s. Cok
- Kyl, Claues 1374
- Kylby, Rytschart – *Engländer, Englandhandel* – 2422
- Kyle [Poche vom Kyle, Poych], Marquart vom *Schiffer* * *Lübecker Rats- und Weddeherr, Re- valhandel* * 780, 1526, 1597
- Kyllien *Schiffer* 1049
- Kinast *Schiffer* 2006

- Kindeman, Heinrich *Schiffer – Livlandhandel – 1839, 2059, 2092*
 Kinderwader *Schiffer 525, 2004*
 Kinderffader [Kinderwader], Clauues *Schiffer 6, 887, 1398, 1628, 1947*
 Kint, Jon *Schiffer – Londoner Bürger und Kor-duanlederhändler – 183, 581, 2495*
 Kyp 3237
 Kyp [Cyp], Johannes [Johann, Johan, Jon] 213, 226, 582, 1384, 3071
 Cypser, Niclus 1339
 Kirckhoff (Familiename) s. Kerckhoff
 Cirpiner, Mychel 942
 Kirssouw, Johan 3244
 Cirsten (Vorname) s. Kersten
 Kysouw *Schiffer 2464*
 Kysow [Kysouw, Kissouw, Kischouw, Kys-schow], Hannyke *Schiffer 3056*
 —, Heinrich *Schiffer 1991*
 —, Hennynck *Schiffer * aus Danzig * 640, 2198*
 —, Sywert *Schiffer 1138, 1876*
 Kistener [Kestener], Niclus *aus Breslau 1729, 1806*
 Clanghoff 2726
 Claues 1425
 Claues *Schiffer 1189*
 Claues, Clauues (Vorname: vgl. Niclus) s. Affenborgerk, Apenborch, Ardesdorp, Balow, Badow, Belouw, Bentsnyder, Berndes, Berndesson, Bÿl, Bogenmyl, Borgewal, Brandenburg, von Bremen, Breske, Brothagen, Bruckeman, Brûn, Bueman, Burknecht, Busenberg, Buzer, Dambeke, Damerow, Desting, Detleff, Discher, von Dortmunde, Dreger, Drost, Duker, Dûme, Dunker, Dûwale, Elardes, Erkel, Ewerdes, Eword, Gerdisson, Gyle, Gorteman, Goswelt, Gremlin, Gryff, Grysse, Groffe, Groge-man, Hagebuke, Hake, Halewasser, Halwerstad, Harderwig, Hasse, Heinenzon, Heinrichesson, Hobezon, Hoppe, Houeman, Inge-mer, Jnskow, Jacobesson, Janike, Johanisson, Jute, Kedingk, Kersten, Ketinges, Kinderffader, Kyl, Cnorbike, Kog, Coswelt, Cratcz-berg, Crudener, Cruger, Cruse, Cune, Curdes, Curdisson, Curing, Czabel, Czyl, von Czirkze, Czysig, Czulig, Lange, Langehuzen, Lefferd, Lyffrydes, Ludekenson, Luning, Medin, Me-gedeberg, Megedeberges, Meine, Melsag, Misner, Modelmow, Molenwalt, Monnick, Munt, Nigenkerke, Nyenkerke, Nûgeman, Nu-neman, Panczin, Pathenhuzen, Pennyn, Peters-son, Plote, Poppe, Postelin, Prusse, Rabe, Rant, Reberch, Renczow, Rewelt, Reymers-son, Reynoldesson, von Rypen, Rochouw, Roche, Rode, Rodenberg, Rodow, vom Roffe, Roleff, Roloff, von Rome, Rosack, Rosentre-ter, Rubel, von Russen, Salcze, von Santen, Sarow, Schacht, Schaet, Scharffenberg, Schast, Schenke, Schenkenberg, Schipper, Scholcze, Schonewelt, Schoppert, Schroder, Schuchman, Schulte, Schuneman, Senger, Symonsson, Sy-werdeszon, Smyt, Snecop, Starke, Stheche-messer, Steding, Stocke, Stodingk, Stoffen-berg, Stolle, Struch, Struffe, Sûl, Sulig, Sunenberg, Swarcze, Sweder, Tirgarde, Tosse, von der Tuge, Tust, Fadersele, Federow, Ficke, Flynt, Volmersthein, Fredelant, Frederichesson, Fere, Freze, Frome, Wamkow, Weydendorp, Werneberg, Wesent, Widenpipe, Wig, Winzepper, Witte, Wolkersdorp, Wollin, Worm, Wrede, Wuchis, Wulleff, von Wuzen
 Claousson *Schiffer 190*
 Claousson [Clauouesson], Ditherich *Schiffer 238, 602*
 —, Gert *Schiffer 88, 158, 1279, 1558*
 —, Heinrich *Schiffer – Hamburghandel – 1223*
 —, Jacob – *Hamburghandel – 200, 208, 261, 499, 603, 1202*
 —, Johan *Schiffer – Hamburger Bürger – 59, 156, 261, 589, 623, 1331, 2586*
 —, Jon 628
 —, Laurencz 3044
 —, Merthin 262
 —, Peter – *Hamburghandel – 157, 189, 471, 1722*
 —, Pylgrim 155, 908
 —, Symon *Schiffer – Hamburghandel – 929-30*
 —, Wyllem *Schiffer 487, 892*
 —, Wûchis 200
 —, Wulfert 1282
 Cleffe, Arnolt 142
 Cley, Rubert – *Londoner Bürger und Tuchhändler, Englandhandel – 379*
 —, Thomas *Schiffer – aus England – 183, 234, 538*
 Cleine, Gert *Schiffer 607, 760, 1847, 1912, 2313, 2496*
 Cleinemeister [Cleinmeister], Herman – *Danzi-ger Ratsherr, Schwedenhandel – 611, 1729, 2824*
 Cleinern, Hannes von 395
 Cleis, Cleys (Vorname) s. Johanisson
 Clemente (Vorname) s. Lubbenberg

- Clerk [Clerck], Wyllem – aus *Newcastle, Englandhandel* – 407, 409, 2721
- Clesson, Peter 904
- Clest, Fycke [Ficke] *Schiffer * Hansekaufmann, Englandhandel* * 2155, 2178, 2407, 2428
- Clinghamer, Peter *Schiffer* 2003
- Clockeman, Herman 646
- Clone, Herman von 1429
- Clot [Clut], Heinrich – *Hansekaufmann, Englandhandel* – 119, 1054
- Cloze, Peter 1618
- Cluffer *Schiffer* 2532, 2703
- Clunder *Schiffer* 315, 2755
- Clunder, Hannes – aus *Reval, Narwa- und Wiborghandel* – 142
- Clut (Familiename) s. Clot
- Cluuer [Cluwer, Cluffer], Arnolt *Schiffer* 104, 290, 451, 955, 1109, 1651, 1802
- , Heinrich – *Danziger Bürger, Holland-, Flandern- und Englandhandel* – 1651
- , Ludike – *Danziger Bürger, Bergen-, Bordeaux- und Baienhandel* – 210, 1231
- , Tydeman – *Danziger Bürger* – 1461, 1475
- Cluzenicz 1539
- Knalle [Cnalle], Haken *Schiffer – Danziger Bürger, Baienhandel* – 40, 1878, 2707
- , Peter *Schiffer* 1172-3, 1643-4
- Cnaphthun [Cnaphthūn], Wyllem [Willem] – aus *Norwich, Englandhandel* – 2728, 2770, 3145
- Kniff [Knyff, Cnyff], Radike *Schiffer* 1646, 1855, 2045, 2131, 2662
- Cnyper 1982, 3144, 3209
- Cnyper *Schiffer* 2511
- Cnoff, Curd – *Danziger Bürger, Lübeckhandel* – 2549
- Knoke 2221
- Cnoke, Rychart – aus *Danzig* – 2680
- Cnokenhouwer, Heinrich *Schiffer* 3054
- Cnop, Curd – *Hamburghandel* – 2727
- Knorbike [Cnorbike], Hannes *Schiffer* 1182
- , Claues *Schiffer* 689, 1276, 1458, 1569, 1665, 1813, 2019, 2334, 3118
- Cobergk, Wytge von 594
- Koch, Hannes 1526
- , Heinrich *Schiffer* 2181
- , Johan 2180
- , Lambert – *Wismarer Ratsherr* – 1536
- Cock, Hannes – *Londoner Bürger und Gewürz- und Färbemittelhändler, Englandhandel* – 1921
- Coffat, Oleff 348
- Kog, Claues *Schiffer – aus Danzig, Handel mit England und La Rochelle* – 2909
- Kogeman, Kersten 3156
- Kogge, Michel *Schiffer* 2708
- Cok [Chok], Bertolt *Schiffer* 2012, 2592
- Koken, Curd [Cord] von *Schiffer – aus Åbo* – 2091, 2150
- Cokenbecker, Kersten 1078
- Kokerim, Heinrich * *Engländer, Schottlandhandel* * 141
- Colbergk, Herman – *Bürgermeister von Danzig* – 284
- Cole [Col, Kol], Arnoldus 1068, 1729, 1792, 1923, 1978
- , Gerwin 2522
- , Jacub – aus *Elbing, * Englandhandel* * – 188, 480
- Koler [Coler], Heine *Schiffer* 1091
- , Niclus – *Kulmer Ratsherr* – 1548
- , Thomas *Schiffer* 2925
- Colffil (Familiename) s. Coluil
- Colhaze, Hannes * *Riga- und Flandernhandel* * 1806
- Colke [Kolke, Collike], Rutger [Rotger] vom [von] * 211, 612, 1393, 1399, 1555, 1735, 1917, 2192, 2982
- Kollen, Herman von – *Hansekaufmann, Englandhandel* – 1073
- Colman, Jon * aus *London* * 2422
- Colmel, Ewerd 426
- Colmen, Herman 290, 933
- Colne, Herman von 2884
- Colner, Johan *Danziger Ratsherr, cumpan des Pfunzollmeisters – Pleskau- und Englandhandel* – 506, S. 343
- , Tydeman [Thydeman] *Schiffer – aus Danzig, Englandhandel* – 616, 1085, 2190
- Coluil [Colffil], Johan [Jon] – *Lynner Bürger* – 375, 640, 825, 1384
- Commer, Wyllem 2982
- Königsberg (OPr)* S. 229, 343
- Konike (Vorname) s. Went
- Koning, Jacub *Schiffer – aus Elbing* – 3163
- Konigesberg, Heinrich *Schiffer – aus Preußen, * Marienwerderer Ratsherr* * – 1293-4
- Konisberg, Hannes * *Kneiphofen Ratsherr* * 1852
- Conne (Familiename) s. Cune
- Konow, Hannes *Schiffer * aus Köln, Englandhandel* * 2782
- Conrat (Vorname) s. Letzkow
- Kop [Cop], Lorencz [Laurencz] *Schiffer* 19, 883, 1094, 1411, 1531, 1577, 1662, 2604

- Coplouw, Bernt * *aus Danzig, Englandhandel* * 2199
- Copnot, Thomas *Schiffer* 1152
- Copperode 223, 250
- Copperode [Coprode], Ewerd (von) * *Danziger Bürger* * 104, 483, 575, 875, 1300, 2221, 2723, 2982
- , Heinrich [Heynrich] 1393, 1399, 2727
- , Herman 1021, 1033
- Coppersleger, Andreues *Schiffer – Revaler Bürger* – 2996, 3031
- Coppin (Vorname) s. Lementsson
- Coppinson [Coppinsson, Coppinsson], Heine 190, 487
- , Jacub *Schiffer* 1713
- , Wyllem *Schiffer* * *Niederländer, Englandhandel* * 2517, 2618
- Corcze, Ambrosius 2728
- Korczebernt, Ambrosius 814
- Cord (Vorname) s. Curd
- Cordebeke (Familiennamen) s. Kortebeke
- Cordewal, Mychel *Schiffer* 1142
- Corn, Heine *Schiffer – aus Danzig, Englandhandel* – 958
- Korner [Corner], Hannes – *aus Preußen, Hollandhandel* – 1129
- , Peter – *Diener des Marienburger Großschäffers, Flandernhandel* – 1033
- Cornewerff, Gerlaff 1300
- Cornike, Lambert 1082
- Kortebeke [Cordebeke], Bernt *Schiffer* 928, 1773
- Kortheffüt, Oleff 109
- Cossow, Bernt *Schiffer* 313
- Coste [Cost], Wyllem – *Londoner Bürger und Gewürz- und Färbemittelhändler* – 692, 1243
- Koster, Hannes * 1389
- Costike 2170
- Kostike, Costike (Vorname) s. von Borsten
- Kostin [Costin], Rytschart *Schiffer* 2719, 2792
- , Wyllem – *Lynner Bürger* – 3181
- Coswelt, Claues [Clauues] *Schiffer* 1000, 1789
- Kot [Cote, Kote], Gert *Schiffer – Wismarer Bürger und Auslieger* – 901, 3080
- , Lodewich – *Danziger Bürger* – 1504, 1542
- , Peter 140
- Kotkendorp [Kotikendorp], Heinrich *Schiffer* 2090
- , Peter *Schiffer* 2874
- Cotman 506, 2469, 2521-2, 2648
- Cotman [Kotman], Herman – *Danziger Bürger* – 38, 154, 224, 253, 257, 324, 325, 326, 348, 373, 514, 593, 608, 731, 903, 1021, 1033, 1079, 1080, 1081, 1343, 1399, 1489, 1729, 1744, 1928, 2434, 2812, 2982, 3029
- , Lenczke 1482
- Cottene, Jon – *aus London* – 399, 1406
- Koüffman [Kouffman], Hannes *Schiffer* * *aus Reval* * 1212, 1964
- Crabe [Crabbe], Andreues 181, 344
- , Laurencz 181, 344
- , Matis *Schiffer* 2545
- , Michel *Schiffer* 2599
- Crabouw, Johan *Schiffer – aus Danzig, Englandhandel* – 3077
- Kragenschos, Heinrich *Schiffer* 1814-5
- , Laurencz – *Bürgermeister von Wisby* – 1443
- Krakouw [Krokouw] *Schiffer* 2812, 2960, 3244
- Krakow, Hannes – *Hansekaufmann, Englandhandel* – 1078, 1341
- Cran, Heinrich *Schiffer* 2716
- Crancz, Hanneke *Schiffer – Hamburger Bürger* – 2410
- Kranley, Johan [Jon] *Schiffer – Engländer, * aus Hartlepole* *, *Englandhandel* – 379, 765, 816 [getilgt]
- Cratzeberg, Claues *Schiffer* 177, 361
- Krege, Heinrich 223
- Kregink [Creginck], Heinrich 250, 2373, 2506
- Kreydorn, Thomas – *Engländer, Englandhandel* – 140
- Cremer [Cromer], Heinrich *Schiffer – Danziger Bürger, Schweden- und Dänemarkhandel* – 81, 210, 319, 330, 364, 414, 483, 1393, 1729, 2377, 2386, 2727, 2824, 2880, 2982, 3199, 3202
- , Marquart *Schiffer* 193
- Cristofer, Cristofferus (Vorname) s. von Dunsen, vom Houe
- Kroczelman [Croczelman], Marquart *Schiffer* 2744, 3075, 3114
- Crok, Jacub *Schiffer – aus Hamburg* – 2656
- Krokouw (Familiennamen) s. Krakouw
- Crolow, Johannes – *Danziger Bürger, Bakkalareatus im kanonischen Recht, Protonotar von Danzig, diplomatische Tätigkeit* – 210, 296
- Cron, George 524
- Crone, Rotger [Rutger] *Schiffer* 509, 723, 3160, 3225
- Croneman (Familiennamen) s. Cruneman
- Cropelin, Heinrich *Schiffer – Lübecker Ratsherr (1410-4) und Weddeherr (1411-3)* – 2774
- Crosse, Mathis * *Hansekaufmann, Englandhandel* * 1652
- Crotsin, Marquart von *Schiffer* 2453

- Crouwel 627, 981, 3048, 3155
 Crouwel [Crowel], Herman 2374
 —, Peter – *Danziger Ratsherr* – 61, 139, 242, 771, 1418
 Crowe, Andreues 1494
 Crouwer 2520
 Cruckeman, Johan – *Danziger Ratsherr, Lübeck-, Bergen-, Flandern-, England- und Baienhandel* – 593
 Crudener, Bertolt *Schiffer* 1014
 —, Clauues * *Krämer aus Marienburg* * 3173
 Cruger, Albrecht *Schiffer* 1054
 —, Andreues *Schiffer* 631, 1456
 —, Detleff [Dytlyff, Ditheliff, Detheliff] *Schiffer* * 129, 311, 474, 871, 1105, 2502, 2857
 —, Hannes *Schiffer* – *Rostocker Ratsherr* – 1963
 —, Claues [Clauues] *Schiffer aus Elbing* * *Hamburghandel* * 959, 1778, 2845, 3068, 3124, 3228
 —, Othe *Schiffer* 2929
 —, Symon 1606
 Crukener, Heinrich 2713
 Crul, Jacob – *aus Königsberg* – 1085
 Crumdig [Crumendig, Crumtygk, Crumtych], Marquart *Schiffer* 2132
 —, Merthin *Schiffer* 773, 914, 1140
 Crumfus [Crumffus], Heinrich – *Lübecker Bürger, Flandernhandel* – 485
 —, Jacob 1315
 Crummowe, Jacob 1916
 Cruneman [Croneman] *Schiffer* 507-8, 1447
 Cruneman, Heinrich *Schiffer* 1480, 1600, 1640
 Cruse [Crusse], Heinrich *Schiffer* * *aus Rostock, Bergen-, Flandern- und Englandhandel* * 169, 433, 796, 1184, 1795
 —, Claues *Schiffer* – *Elbinger Ratsherr, Vogt und Bürgermeister* – 1088, 1125, 1346
 —, Peter *Schiffer* – *aus Danzig, Schwedenhandel* – 164
 Crussow, Stheffen – *Magdeburger Bürger* – 185
 Cuburck, Peter – *Hansekaufmann, Englandhandel* – 1421
 Cudrat, Herman 310
 Cuirnick (Familienname) s. Curing
 Cule [Kule, Culle], Johan *Schiffer* – *aus Preußen, Reval-, Lübeck-, Flandern-, Baien- und Lissabonhandel* – 46
 —, Peter – *hansischer Schiffer, Englandhandel* – 805
 —, Radike *Schiffer* 2232, 3155
 —, Tydike – *hansischer Schiffer, Schonen- und Englandhandel* – 3106
 Culenberg 1264
 Cullert, Stheffen – *aus Danzig, Wilnahandel* – 1472
 Cuncze (Vorname) s. Melczor
 Cune [Conne], Heinrich 994
 —, Claues [Clauues] *Schiffer* – *Revaler Bürger, Englandfahrer* – 962, 1279-80, 1606-7, 1828, 2095, 2152, 2235
 Cunersdorp, Peter *Schiffer* 3229
 Kunike (Vorname) s. Ludescheide
 Cunrades, Hannes 1342
 Cünst *Schiffer* 1470, 1689, 1725, 2148, 2175, 2364, 2897
 Cunst [Cünst], Heinrich *Schiffer* – *aus Danzig, Englandhandel* – 161, 402, 552, 736, 1204
 Cuper, Jsebrant [Ysebrant] 208, 546
 —, Jsebrecht 753
 Curaw, Reiner 3059
 Curd, Cord (Vorname) s. Arnoldes, Benhorn, Berchwelt, von Berssen, von Borne, Botsam, Brün, Buckschehude, Dummyslo, Eckert, von Gyten, Grymduffel, Grunow, von Hameln, Hawerman, Hegedorn, Jlhorn, Kalsouw, Cnoff, Cnop, von Koken, Maz, von dem Orde, uff dem Orde, Pale, Palsat, Pewel, Quade, Ryche, Rysewig, Rudinghuzen, Rulingkhuzen, Ruplo, Sachzen, von Zale, Schurman, Sledorp, Stalberg, Stolle, Swe, Swede, Troybw, Tymmerman, Visch, Witouw, Wuchis
 Curdes, Hannes [Johan] *Schiffer* – *aus Danzig, Englandhandel* – 1234, 1460-1, 2169, 3149
 —, Herman * *aus Riga, Baienhandel* * 285
 —, Claues [Clauues] *Schiffer* – *Hansekaufmann, Englandhandel* – 52, 554, 886, 1590-1, 2044, 2286, 2635, 3209
 Curdisson, Claues 329
 Cure, Alleff *Schiffer* 1067, 1512, 3132
 —, Hannes *Schiffer* – *Lübecker Bürger* – 18
 —, Laurencz *Schiffer* 2979
 Curing [Curingk, Curnyck, Cuirinck], Johannes [Hannes] 1744, 2053
 —, Claues *Schiffer* 1325, 1376
 Cursson, Jon 226, 640, 2717
 Cuse, Oleff *Schiffer* 3161, 3222
 Kusing [Cusing], Mathis *Schiffer* 2261, 3164
 Cusse, Jon 2497
 Cussow, Gert *Schiffer* 180
 Kutikken, Albrecht *Schiffer* 2319, 2420
 Kuweyde, Sweder * *Dorpaten Ratsherr, Rußlandhandel* * 691

- Czabel, Hanes [Hannes] *Schiffer – aus Danzig, Flandernhandel – 559, 1353, 2991, 3025, 3057, 3177*
- , Claues [Clauues] *Schiffer 107, 558, 1098, 2535*
- Czander 1881
- Czander, Georgen *Schiffer – aus Thorn (Altstadt) – 1831*
- , Hannike 907
- Czander (Vorname) s. Rabe, Schullte, Tolk
- Czapel [Czabel] Hannes (vom, von) 985, 1903
- Czappelke, Jocab 1510
- Czelmersdorff, Hannes 1791
- Czercz, Pauuel *Schiffer 2347*
- Czerffaz, Helmyg 634
- Czenger (Vorname) s. von Horsten
- Czengeres (Vorname) s. von der Borke
- Czigeler, Bernt *Schiffer 1162*
- Czyl, Clauues *Schiffer 310, 808*
- Czilken (Vorname) s. Vors
- Czymmerman, Cymerman (Familiennamen) s. Tymmerman
- Czinor, Thomas 554
- Czirkze, Cemp von *Schiffer 271, 439*
- , Clauues von 204
- Czirow, Hannes 920
- Czisyg *Schiffer 2893*
- Czysig [Czisyg], Engelbrecht *Schiffer 2358*
- , Clauues *Schiffer 1598*
- Czolner, Heinrich 733
- Czruczeberg, Merthin 1306
- Czûen *Schiffer 1498*
- Czulig [Czullike], Claues *Schiffer 244, 1224, 1535*
- Czuseler, Peter *Schiffer 1041, 1764*
- Czûwn *Schiffer 1951*
- Czwin *Schiffer 1443, 1617*
- L—
- Labeschot, Heinrich 288
- Lakeman, Jacob 3173
- Lakener, Rubert 629
- Lam (Vorname) s. Boysson
- Lambert (Vorname) s. Boyions, Groderffelt, von der Huffe, Johanisson, Koch, Cornike, Of-ferhach, Ruge, Frydag, Wystrate
- Lambertson, Gyssebrecht – *Danziger Bürger, Flandern- und Bordeauxhandel – 1120*
- Lambing, Lubert – *aus Preußen, Flandernhandel – 250*
- Lamside, Elar – *Danziger Bürger, England- und La Rochellehandel – 2506*
- Lange Clauues *Schiffer 43, 2690, 3128*
- Lange Hannes *Schiffer 2730, 2769*
- Lange Jacob *Schiffer 1417, 2299, 2465*
- Lange [Langen], Andreues *Schiffer – Preußen- und Englandhandel – 1753*
- , Engelbrecht 613
- , Gert – *aus Danzig, Englandhandel – 3071*
- , Hannes [Hanneke, Johan] *Schiffer – aus Preußen, Reval-, Flandern- und Englandhandel – 55, 694-5, 954, 1116, 1191*
- , Heinrich *Schiffer – aus Danzig, Narwa-, Reval-, Flandern- und Englandhandel – 72, 409, 893, 1180, 2288, 2697*
- , Herman *Schiffer * Lübecker Bergenfahrer * 1729, 2107, 2712, 2738*
- , Hollinger *Schiffer 1567-8, 2890, 2918*
- , Johan s. Hannes
- , Claues [Clauues] *Schiffer * Hamburger Bürger * 227, 1631-2, 1729, 2199, 2354, 2383, 3211*
- , Lorencz *Schiffer – Hansekaufmann, Englandhandel – 1214*
- , Othe [Othe] *Schiffer – Bergen- und Flandernhandel – 580, 770, 2583*
- , Peter *Braunsberger Ratsherr und cumpan des Pfünzollmeisters, S. 341, 343*
- Langehuzen, Claues [Clauues] *Schiffer 41, 2211*
- Lap, Gysebrecht *Schiffer 323, 505*
- Lasse 1073
- Lasse *Schiffer 2675*
- Lasse (Vorname) s. Hollonsstenson, Swensson, Fincke
- Lauenem, Jon – *Engländer (aus Gft. Essex), Englandhandel – 2770*
- Laurencz 1407, 1429, 1805
- Laurencz *Schiffer 2033, 2484*
- Laurencz, Eske 1158
- Laurencz, Lorencz, Laurens (Vorname) s. Boge, Dorsten, Ebbenson, Elwer, Glode, Hadewarcz, Hake, Hardeleff, Howing, Johanisson, Kallickhorst, Kerckhoff, Clauuesson, Kop, Crabe, Kragenschos, Cure, Lange, Megedeberg, Merthinsson, Oleffson, Swarcze, Fincke, Vront, Wyppefforde
- Laurenczson, Eske 1571
- , Niclus 418, 484
- , Oleff *Schiffer – aus Stockholm – 122*
- Leckhûn, Thomas 3138
- Leczkow (Familiennamen) s. Letzkow
- Leffeke (Vorname) s. Backer
- Leffel, Johan 1470
- Leffeler, Heinrich 1418

- Lefferd, Clauues *Schiffer* 645
 Leinen *Schiffer* 2275
 Leman, Walter 1729
 Lemen, Johan von *Schiffer* – aus Hamburg, Hamburg- und Flandernhandel – 2309, 2438
 Lemensich, Ludeke – *Rigaer Bürger* – 143
 Lementsson, Coppin *Schiffer* – Flandernhandel – 2533
 Lempson [Lempzon], Ditherich *Schiffer* * Niederländer, Englandhandel * 258, 537
 Lenczendig 2812
 Lenczendig [Lenczendik], Godike [Gotschalk] – aus Reval, Revalhandel – 50, 139, 210, 223, 224, 257, 296, 364, 414, 483, 593-4, 909, 1033, 1393, 1429, 1562, 1729, 1806, 2521, 2568, 2725-7, 2982, 3199
 Lenczman, Peter *Schiffer* 152, 163
 Lenczke (Vorname) s. Cotman
 Lene, Jon von dem *Schiffer* * Hansekaufmann, Englandhandel * 2811
 Lepeler, Heinrich 1781
 Lesingen [Lesing], Othe [Othe] von 90, 1928
 Lessen, Hannes vom 1339
 Letzkow [Letzkouw, Leczkow], Conrat *Danziger Ratsherr und Bürgermeister* – diplomatische Tätigkeit – S. 341
 —, Peter – aus Preußen – 2727, 2982
 Leube, Hannes 210
 Leuwe, Hannes * aus Wisby * 253
 Leuwenberg, Hannes 891
 Leuwerthun [Leuerthun], Rytschart – Engländer, Englandhandel – 2713
 —, Wyllem 374, 867
 Lewonson, Hüge 856
 Lydelthun [Lidelthun], Thomas * aus London * 582, 1467
 Lyffert (Vorname) s. Blumental
 Lyffryd (Vorname) s. von der Kemant
 Lyffrydes, Claues *Schiffer* 297
 Linck, Heinrich 224
 Lyncom, Johan 140
 Lindecker, Niclus 168
 Linden, Georgie von *Schiffer* 234
 Lindenow, Heinrich *Schiffer* – aus Elbing – 274, 448, 2071
 —, Merthin 38, 1246, 1407
 Lindow, Engelke 652
 Lynen, Albrecht von 815
 Linken, Jon 2721
 Lypman, Hannes 1276
 Lyppe, Tydeman von der – *Danziger Bürger, Abohandel* – 154, 1301
 Lyppus, Heinrich 1490, 1526, 3017
 —, Johan * *Wisbyer Bürger* * 2377
 Lyssow, Hannes [Hanes] *Schiffer* – Englandhandel – 894, 1726
 Lo, Hannes vom * aus Wismar, Revalhandel * 850
 —, Herman vom *Schiffer* – *Danziger Bürger, Bergen- und Hamburghandel* – 1419-20, 2276, 2393
 Lobesches [Lobeze], Hannes (von) *Schiffer* 83, 1902
 Lodel, Wyllem 2351, 2741
 Loderinghus, Sywert 2812, 2824
 Lodewig 1443
 Lodewig, Lodewich (Vorname) s. Buggendal, Grote, vom Holcze, Kot, Schroder, von Westen, Wylrichuzen, Wuinghuzen
 Lodickus, Sywert 2304
 Lolew, Heinrich 1196
 Loley [Loloy], Jonis 254, 537
 Lonewent, Hannes 1034
 Lorch, Bruder Tyle *Pfundmeister* – vom 15. Juni 1401 bis zum 23. Sept. 1408 – S. 2
 Lorencz (Vorname) s. Laurencz
 Louwe 2506, 2680, 2691, 2727, 2922, 2982, 3029, 3209
 Louwe [Loüwe], Hannes *Schiffer* – *Stralsunder Bürger und Auslieger, Revalhandel* – 1353, 2810
 —, Heinrich – *Revalhandel* – 1852
 —, Othe 1081
 —, Peter *Schiffer* 2143
 Louwenberg, Hannes * 809, 1219
 Loze, Hannes *Schiffer* 2601
 —, Reymer *Schiffer* 2267
 Lubbenberg, Clemente 920
 Lubbenhuzen, Heinrich 90
 Lubbike, Hannes *Schiffer* – aus Danzig, Schwedenhandel – 1200
 Luberhuzen, Heinrich 870
 Lubert, Johan *Schiffer* 232, 743
 Lubert, Lubbert (Vorname) s. Abelsson, Backer, Baning, Lambing, Munckhorst
 Lubertsson [Lubertesson, Lubertzon, Lubersson, Luberdesson], Peter 250
 —, Wolter *Schiffer* 654-5, 2611, 3212
 Lubeschin, Heinrich *Schiffer* 2101, 2195
 Luchow, Hannes – *Lübecker Bürger, Schonenhandel* – 151
 Luchtebeke, Albrecht – *Hansekaufmann, Englandhandel* – 988, 3211
 Ludeke *Schiffer* 2323

- Ludeke, Bernt *Schiffer* 74
 Ludeke, Ludike (Vorname) s. Abel, Berchwelt, Boldersson, Borchman, von Dalen, von Damen, Detmers, Drangmeister, Dunte, von der Eyken, Grant, Grube, Hake, Hannes, Hasenberg, Houeman, Cluuer, Lemensich, Lunenbergk, Lussing, Melchin, Mersche, Munt, Neynstede, Peck, Ralle, Reynardes, Reynerdesson, Roffen, Schap, Senkepil, Smyt, Spet, Swarcze, Vingman, von Wedele, Went, Winckeman, Wulleff
 Ludekensson [Ludikensson], Albrecht *Schiffer* – *Danziger Bürger, Flandernhandel* – 302, 965, 2506, 2700
 —, Arnolt 209, 1131
 —, Bernt *Schiffer* – *Danziger Bürger, Flandern- und Englandhandel* – 619, 767, 2522, 3089, 3205
 —, Ditherich 260, 628, 1131
 —, Gert 908, 964
 —, Henynck *Schiffer* 2147
 —, Clauues *Schiffer* – *Hansekaufmann* * aus Åbo *, *Englandhandel* – 2580, 3231
 —, Matheus *Schiffer* – *Danziger Bürger, Reval-, Flandern- und Englandhandel* – 483
 —, Pauuel *Schiffer* 209, 252, 533-4
 —, Reymer *Schiffer* 603
 —, Reynalt *Schiffer* – *Hansekaufmann, Englandhandel* – 261
 —, Theues *Schiffer* – *Danziger Bürger, Reval- und Flandernhandel* – 1395, 3088
 —, Thomas *Schiffer* 1393
 Ludelson, Hannes *Schiffer* 2449
 Ludeman (Vorname) s. von der Stolpe
 Ludenscheide 2824
 Ludenscheide, Albrecht – *Revalhandel* – 225
 —, Kunike [Kunyke] – *Thorner Schöffe, Flandernhandel* – 210, 223
 Luder (Vorname) s. Heyme, Schein
 Ludesson, Hannes *Schiffer* 2419
 Ludike (Vorname) s. Ludeke
 Ludikensson (Familiennamen) s. Ludekensson
 Ludikouw, Franczike 2982
 Luffthus, Rubert – *englischer Preußenfahrer* – 1243
 Lullenhuzen *Schiffer* – *Reval- und Flandernhandel* – 2170
 Lunden, Mathis von 1078, 1341
 Lunen, Peter von 185
 Lunenberg [Lunenbergk], Hannes *Schiffer* – *Lübecker Bürger, Mitglied der Zirkelgesellschaft, Nowgorod-, Reval-, Schonen-, Bergen-, Flandern- und Englandhandel* – 1578
 —, Ludike *Schiffer* – *Lübecker Bürger* – 641, 1093
 Luning [Lunyng, Lunyngk, Lunynck, Lunyngk], Engelbrecht – *Danziger Bürger, England- und Baienhandel* – 1079
 —, Hannes – *Danziger Schöffe, Ratsherr und Schultheiß, Schweden- und Flandernhandel* – 140
 —, Clauues *Schiffer* 1478, 1550, 1893-4
 Lussing, Ludike 185
 Lutenberg, Hannes 169
 Lutkol, Jon 2576
 Lutow, Hannes 172
 Luttike, Gobel *Schiffer* 3035
 —, Heinrich – *Danziger Bürger, Flandernhandel* – 224, 2189
 Lutzen, Hannes *Schiffer* 445, 446
- M—
- May, Peter – *aus Elbing* – 189
 Mayffey, Jon – *aus Lynn* – 226, 234
 Mayschal (Familiennamen) s. Marchouw
 Malman, Hannes *Schiffer* 1780
 Malse, Dreues *Schiffer* 1874
 Maluge, Mathias *Schiffer* 1737
 Manffraz, Heinrich *Schiffer* – *aus Danzig, Englandhandel* – 997
 Manffro, Jon 580
 Mangel, Hannes 177
 —, Wylhelm *Pfundzollschreiber* (1409) – *Danziger Bürger und Schöffe, Bordeauxhandel* – S. 342
 Mangnus 1158
 Mangnus *Schiffer* 2883
 Mangnus, Mathias 408
 —, Oleff 246
 Mangnus (Vorname) s. Anebelt, Hallisson, Petersson, Rolant, Schanig
 Mangnusson, Peter *Schiffer* 408, 651
 Manhagen, Johan *Schiffer* 3220
 Mapes 1406
 Mapis, Jon – *Lynner Preußenfahrer* – 234
 Marchouw [Mayschal], Thomas – *Bürgermeister von Hull, Englandhandel* – 184, 2197
 Margenwlet, Merthin *Schiffer* 1326, 1463, 1509
 Marienburg (Mergenbergen) 460, 493
 Marienfuss, Merthin *Schiffer* 947
 Marienwelt, Johan *Schiffer* * *aus Elbing* * 1111
 Mariot, Jon – *Lynner Preußenfahrer* – 183, 3226
 Marquart, Heinrich *Schiffer* 16

- Marquart, Marquart (Vorname) s. Bodiker, Hake, Holczste, vom Kyle, Cremer, Kroczelman, von Crotsin, Crumdig, Meinke, Nüneman, Nygeman, Owa, Redeman, Reneman, Rost, Rotert, Scheffelin, Scholcze, Schulenberg, Troczelman, Vischer, von der Wechte, von der Westen, Wylsterman, Wuchis
- Mas (Vorname) s. Bremer
- Massehow, Thomas 572
- Mathias, Johan *Schiffer* * *Bremer Ratsherr* * 584
- Mathias, Mathis, Matis, Matheus (Vorname) s. Block, Blumenow, Bruggeman, Busch, von Dorn, Drugenut, Ellin, Gedney, Johanisson, Jungeling, Crabe, Crosse, Kusing, Ludekenson, von Lunden, Maluge, Mangnus, Meynike, von der Osten, Rup, Salow, Schein, Scheinweger, Soldikendorff, Steffensson, Swarcze, Swindriwer, Swiner, Wittenwelt
- Mathiasson [Mathisson, Matisson], Jacub 996
- , Johan *Schiffer* * *Hoorner Ratsherr, Englandhandel* * 728, 729
- , Peter *Schiffer* 136, 1630
- , Storker 1058
- Mathis 1432, 1619, 2038
- Maz, Hannes *Schiffer* – aus Thorn (Altstadt), *Englandhandel* – 2881, 2944, 3236
- , Hennick [Henningk] *Schiffer* 178, 343
- , Johan *Schiffer* 2745
- , Curd 1033
- Maz (Vorname) s. by der Ze
- Mechin (Familiennamen) s. Melchin
- Medenow, Herman 1354
- Mederig, Jacub *Schiffer* – aus Elbing, *Preußen- und Flandernhandel* – 3182
- Medin, Claues [Claues] *Schiffer* 360, 1474, 2114
- Medouw, Peter *Schiffer* 1939
- Megedeberg [Megedeberges, Meydeberg], Hannes *Schiffer* * *Danziger Schöffe, Ratsherr und Schultheiß, Nykjöbing-, Bergen- und Englandhandel* * 35
- , Claues [Claues] 154, 373, 1399, 1890, 2377, 2521
- , Laurencz [Lorencz] – *Revalhandel* – 90, 154, 1489
- Meydeborger, Herman * *aus Danzig* * 608
- Meyger [Meiger], Heinrich – *Hamburger Schoenerfahrer* – 607, 834
- , Johan *Schiffer* – *Lübeck- und Aalborghandel* – 2503
- , Pauuel 48
- , Reymer *Schiffer* * 608, 612
- Meylan, Andreues *Schiffer* 2317
- Meynart (Vorname) s. Buske
- Meine, Hannes *Schiffer* 2290
- , Claues *Schiffer* 2590
- Meine (Vorname) s. Meinke
- Meinke [Meinike], Marquart *Schiffer* 9
- , Mathias *Schiffer* 339, 601
- Meinke, Meincke, Meinike, Meynike, Meine (Vorname) s. Berschappe, Bursint, Schroter, von Stapel
- Meyster Johan 552
- Meister [Meyster] Johan *Schiffer* 2372, 2525, 3100, 3207
- Meister [Meyster] Johan (Vorname) s. Berckholz, von Campen
- Mekelborgerk, Hannes – *aus Lübeck, Flandern- und Englandhandel* – 655
- Mekelwelt [Mekelwelde], Johan [Hannes] *Danziger Ratsherr* – *preußischer Flottenhauptmann* – 2575, S. 341
- Melchin [Mechin], Ludike *Schiffer* – *Preußen- und Flandernhandel* – 2283, 2425, 2446, 2573, 2685, 3083
- Melczter, Arnolt 82
- , Cuncze 1339
- Melinus, Johan *Schiffer* 1961
- Melinus, Johan *Schiffer* 231, 632
- Melynus (Vorname) s. Pal
- Melius (Vorname) s. Wridike
- Melsag, Claues *Schiffer* – *aus Elbing* – 1277
- Memel (Memele) 460, 473
- Memele, Niclus von der *Schiffer* 1040
- Menczel (Vorname) s. vom Welde
- Merche (Familiennamen) s. Mersche
- Merchin, Heinrich *Schiffer* 2658
- Mergenberk [Mergenburk], Hannes 3058, 3071, 3138
- , Pyser von 1912
- Mergenow, Niclus – *Flandernhandel* – 1550
- Mergewlet (Familienname) s. Margenwlet
- Merkendorff, Johan *Schiffer* 2706
- Merklinchuzen, Johannes * *aus Livland, Flandernhandel* * 426
- , Tydeman – *Flandernhandel* – 139
- Merlow, Hannes 1722
- Mersche [Merche], Ludike [Ludeke] 89, 201
- Mertensson (Familienname) s. Merthinsson
- Merthin (Vorname) s. Borkow, Brandenburg, Dirkow, Godenewe, Grunewalt, Cardelow, Kersebom, Clauesson, Crumdig, Czruczeberg, Lindenow, Margenwlet, Marienfuss, von Minden, Morincz, Petersson, Rubach, Ruge-

- bake, Schak, Sperling, Francke, Fus, von Waren, von Warne, Westege, Wickelin, Wyllems-son
- Merthinisdorff [Merthinisdorff, Mertinssdorff], Niclus [Nicolaus] – *Danziger Ratsherr, Lieger des Marienburger Großschäffers zu Thorn, Schwedenhandel* – 698, 1021, 1033
- Merthinsson, Laurencz 685, 870
- Meus (Vorname: vgl. Barcz, Bartholomeus, Barthus) s. Grunynck
- Mewes (Vorname: vgl. Barcz, Bartholomeus, Barthus) s. Dreger, Grunynck
- Mychel, Michel 494, 1805
- Michel, Mychel, Michil (Vorname) s. Bonsow, von der Borg, Bretholz, Gerlach, Grosse, Keszeling, Cirpiner, Kogge, Cordewal, Crabbe, Molner, Rosenow, Schein, Scholcze, Starke, Stosdenpheffer, Swarcze, Falliar, Ficke, Flycke, Westfal, Wicke, Witte
- Milibracze [Milebratze], Jacob *Schiffer* 1186, 1899
- Mympel, Hannes *Schiffer* 1156
- Minden, Arnolt von – *aus Elbing; Ungarnhandel* – 410
- , Detleff von 1079, 1341
- , Merthin von 2395, 2868
- Minneffrund [Minneffrunt, Mynneffrund] 48, 1068, 1542
- Mynneffru[n]d, Hannes – *Danziger Bürger, Revalhandel* – 102
- Mirendorp 2013
- Myrendorp [Mirendorff], Wolder 1327, 1957
- Misner, Clauues *Schiffer* – *aus Riga, Mitglied der Schwarzhäupter-Gesellschaft* – 1987
- Myssener 1425
- Moczkw (Familiename) s. Mutczkw
- Modelmow [Mudelmow], Clauus [Clauues] *Schiffer* 341, 1278, 1372, 1540
- Moge, Heinrich *Schiffer* – *Danziger Bürger* – 1434
- Moldenhonger (Familiename) s. Muldenhoger
- Mole, Tydeman von der *Schiffer* 121, 456, 518, 872, 1211, 1471-2, 1641, 1731, 1983, 2025, 2052, 2569, 2790, 2908, 2987
- Molenkote, Hannes – *Rigaer Bürger, Polozkhandel* – 2868
- Molenwalt, Clauus 815, 1053, 1281
- Molhamer, Thonnius 353
- Molner, Albrecht – *Danziger Bürger, Englandhandel* – 988
- , Hannes *Schiffer* * *aus Danzig* * 115, 241, 491, 1258
- , Heinrich (von) *Schiffer* – *aus Elbing, Polenhandel* – 454, 524, 837, 1330, 1561-2, 1872-3, 2395-6
- , Herman 731
- , Hobische *Schiffer* * 252, 544
- , Mychel [Michel] *Schiffer* * 1030, 1712
- , Thomas 514
- , Thonius 354
- Mon (Vorname) s. Symonsson
- Monnick [Munnich], Clauues [Clauus] *Schiffer*, 186, 2567
- Mor, Herman – *Lübecker Bürger, Mitglied der Zirkelgesellschaft* – 399
- Morbuw, Jon – *englischer Schiffer, Englandhandel* – 1955
- Morder [Morter], Hannes *Schiffer* 624, 1073, 1936, 2038, 2507, 2578
- , Hüge 188
- , Johan *Schiffer* 426
- Morincz, Merthin *Schiffer* 1959
- Moringk [Morink], Borgart 470
- , Hannes *Schiffer* – *Rigaer Ratsherr* – 1161, 1211
- Morken, Hannes * *aus Reval* * 559, 1035, 2376
- Mors, Hannes *Schiffer* * 1654-5
- Morter (Familiename) s. Morder
- Morthin (Vorname) s. Plotze
- Moser [Mozer], Wedige – *Danziger Schöffe und Ratsherr, diplomatische Tätigkeit, Reval-, Schweden-, Breslau- und Ungarnhandel, Geschäftspartner Gerts von der Beke* – 284, 456, 872, 1806, 1928, 2521-2, 2562, 2725, 2727, 2982
- Mostard, Hartwig * *aus Preußen* * 936
- Mouwe, Hannes [Johan] *Schiffer* – *Flandernhandel* – 1074, 1592, 2392
- , Pauel *Schiffer* 3015
- Mucke, Herman – *aus Rostock, Englandhandel* – 1073
- Muckhorst (Familiename) s. Munckhorst
- Muczzer, Tydeman 2908
- Muczkwou (Familiename) s. Mutczkw
- Mudelinghuff [Mudelinghoff, Mudelinckhoff, Mudlinckhuff], Johan [Hannes] 1416, 1462, 1481, 1555, 2372
- Mudelmow (Familiename) s. Modelmow
- Mudephennigk, Hannes – *Revalhandel* – 453
- , Peter 456
- Mudfforde [Mudfford, Mudworde], Wyllem 202, 399, 400, 554, 637, 886, 1461, 2471
- Mughorst 2880
- Mul [Mûl], Niclus *Schiffer* 1025, 3065, 3095

- Muldenhoger [Muldenhunger, Moldenhonger],
Hannes *Schiffer* 389, 1146
—, Kersten *Schiffer* 992
Multun, Niclus 202
—, Raffeling *Schiffer* 183, 581
Munck, Jeppe 373
Munckhorst 402, 430
Munckhorst [Muckhorst], Lubert 736, 751
Munczer 2982
Munczer, Tydeke 47
—, Tydeman 257, 1035, 1364, 1561, 2868
Mundheim, Hannes (von) 568, 594, 1079-80
Munkebeke [Mungkebeke, Munkenbeke], Hanes
[Johan] *Schiffer – aus Preußen – 6, 941-2, 1945*
Munster [Munnster], Bernt – *Flandern- und La Rochellehandel – 568*
—, Gert von – *aus Danzig, Riga-, Schweden-, Lübeck- und Bergenhandel – 1417*
—, Herman von – *hansischer Schiffer, Englandhandel – 52, 554*
—, Tydeman von *Elbinger Ratsherr (1411) – Schäffer zu Balga, diplomatische Tätigkeit – S. 341*
Munsterberg, Heinrich *Schiffer – Narwaer Bürger – 260*
Munnich (Familienname) s. Monnick
Munt, Gerlach 3052
—, Claues – *Danziger Bürger, Åbo-, Schweden- und Englandhandel – 40, 1021*
—, Ludike 204
Musing, George 364, 1729, 1744, 1806
Mutczkow [Muczrouw, Moczkow], Herman
Schiffer 154, 478, 733, 2239, 2241
- N—
- Nacke, Hannes 595
—, Johannes *aus Thorn * Englandhandel * 1806*
Nagel, Arnolt – *Danziger Bürger, Revalhandel – 871, 874, 1632*
—, Hannes [Johan] – *aus Danzig – 361, 1080, 1341, 1399, 3053*
Nase [Naze], Hannes – *Hamburghandel – 3132, 3144*
Negeler 2467, 2680, 2982
Negeler, Hannes 126, 722, 1729, 1744, 1806
—, Heinrich – *Revalhandel – 315*
Neynike (Familienname) s. Nynynck
Neynstede, Ludike * *Lübecker Bürger und Ratsherr * 1240*
Nepel [Neppel], Hannes 1570-1
Nichte, Peter vom – *Thorner Schöffe und Ratsherr, Polenhandel – 2982*
Niclus 3145
Niclus, Gregor 587
—, Hake 173
Niclus, Nicolaus (Vorname: vgl. Claues, Nicze)
s. Bare, Berkow, Boldorp, Detleff, Dorffer, Dreger, Dreseman, Ingel, Ysernhaupt, Calow, Cypser, Kistener, Koler, Laurenczson, Lindecker, von der Memele, Mergenow, Merthinsdorff, Mul, Multun, Nuneman, Oleffzon, von der Ore, Petersson, Polczin, Prusse, Scherlin, Scholcze, Schonow, Senfftop, Stal, Stange, Strosberg, Swensson, Thomas, Trampe, von Tramppe, Trumpper, Trupper, Wesgude, Witte, Wyttenberg
Niclusson [Nicluszon], Andreus 1536
—, Esbern 383
—, Jacub – *Engländer, Englandhandel – 1630*
—, Jon – *Lynner Bürger, Preußenfahrer – 373*
—, Nicze – *Revaler Bürger – 904*
—, Oleff – *dänischer Auslieger – 1432*
—, Peter 1078, 1407
—, Sygdus 1329
—, Thomas *Schiffer* 1409, 1448, 1514, 1986, 2039, 2892
Nicolae 2513
Nicze, Nitze (Vorname: vgl. Claues, Niclus) s. Becker, Niclusson
Niczke *Schiffer* 1972
Nide, Hannes von der 3042
Nyenkerke (vgl. Nygenkerke), Claues *Schiffer – aus Danzig, England- und Frankreichhandel – 502*
Nigehus, Detmer *Schiffer* 1928
Nigehuzen *Schiffer* 2475
Nygehuzen, Wyckbolt 805
Nygeman [Nigeman] (vgl. Nugeman), Hannes – *Danziger Bürger und Ratsherr, Åbo- und Revalhandel – 1067*
—, Marquart [Marqwart] *Schiffer* 1063, 1464, 1887
—, Radike *Schiffer* 2803, 2861
—, Segenant 3084
Nigenberg, Hannes *Schiffer – Hamburger Ratsherr, Hamburg- und Englandhandel* 2491
Nigenkerke 3240
Nigenkerke *Schiffer* 2437
Nigenkerke [Nygenkerke, Nigekerke] (vgl. Nyenkerke), Claues [Clauues] *Schiffer* 1059, 1340, 1500, 1657, 1809, 3111

- Nynynck [Neynike], Egebrecht [Eckebrecht]
Schiffer 1907, 1988
- Nyworgalt, Bertolt 2812
- Nonden, Hannes 670
- Norden, Hannes von 424
- Norenberg, Jacob 2562
- Norenberger, Bartholomeus 399
- Nort, Rubert 184, 572
- Noute (Vorname) s. Steffensson
- Nueiar, Heinrich – *Danziger Bürger, Englandhandel* – 751
- Nugeman *Schiffer* 1875, 2884
- Nugeman [Nügeman] (vgl. Nygeman), Andreues 1236, 1921
- , Gert *Schiffer* 2271
- , Hannes 1297
- , Heinrich *Schiffer* 2467, 2853
- , Claues *Schiffer* 1107
- , Peter *Schiffer* 3099
- , Radike *Schiffer* 3151
- Nugetich 2812, 2824
- Nugetich [Nugedich, Nugendich], Hannes 1744, 2053, 2377, 2522, 2725-7, 2982
- Nuneman [Nüneman], Andreues 320, 512
- , Bernt 351
- , Gert *Schiffer* 151, 172
- , Hannes 33
- , Heinrich *Schiffer* 977
- , Claues 1272
- , Marquart *Schiffer* 178, 179, 346, 1676
- , Niclus 418
- , Peter 109
- Nunetich, Hannes 223, 250, 319
- Nungeman, Heinrich *Schiffer* 1716
- Nüngenstad, Heinrich 1647
- Nüuenhus, Gert 586
- Nüuenkerke, Johan *Schiffer* – *aus Hamburg, Englandhandel* – 85, 186
- O—
- O, Jesse von der *Schiffer* 2325
- Obwerk 2982
- Ode (Vorname) s. Torklisson
- Odeldorp, Johannes 3053
- Offerhach [Owerhach], Andreues 685
- , Lambert 1010, 2269
- Ol (Familiename) s. Hol
- Oldendorp, Albrecht 691
- Oldensyde, Wyllem 3052
- Olderocke, Hannes 1158
- Oleff 170, 733, 1391, 1619, 1654
- Oleff *Schiffer* 3019
- Oleff, Adam 254
- Oleff, Olef, Oloff (Vorname) s. Arndesson, Bogelruge, Bornsson, Bosman, Deken, Godertesson, Gregorsson, Ingebrechtzon, Junge, Calmeren, Coffat, Kortheffüt, Cuse, Laurenczson, Mangnus, Niclusson, Onynck, Paschdach, Ryke, Rode, Rugenwalt, Schalm, Scharpe, Schroder, Schutte, Somer, Stolpe, Trumme, Trumpe, Frome, Wyppefforde
- Oleffesson [Oleffzon], Hannes 316
- , Jon 429
- , Laurencz *Schiffer* 246, 357, 1078
- , Niclus – *aus Åbo* – 484
- , Peter *Schiffer* 171, 1391, 1575-6
- Oleger, Wyllem *aus Riga* 1806
- Olinghus, Heinrich 224
- Ollart, Heinrich 381
- Olrech, Iacob *Schiffer* 20
- Olrich, Olrik (Vorname: vgl. Vlrich) s. Borne-
 man, Jacobeson, Soltow, Witte
- Olrichis, Wyllem *Schiffer* 80
- Oltger (Vorname) s. Ditherichesson
- Om, Gert 200
- Onynck [Onynk, Oninck, Onnynk], Bernt *Schif-
 fer* 365, 497, 503, 687, 1072, 1321, 2213, 2493
- , Oleff 931
- Oprune, Albrecht 119
- Orde (vgl. Orte), Hannes vom 3042
- , Curd uff dem 970
- , Curd von dem 48
- Ordeman, Heinrich 395
- Ore, Niclus von der 1021
- Orik, Jacob *Schiffer* 2490
- Orlich, Wyllem *Schiffer* 2659
- Orte (vgl. Orde), Hannes uff dem – *Rigaer Rats-
 herr, Kämmerer und Landvogt, Polozkhandel*
 – 153
- Orthen, Hanes von 255
- Ortman, Peter *Schiffer* – *Sluiser Bürger, Flan-
 dernhandel* – 1367, 2513
- Osenbrugge [Osenbruge], Wychman 210, 1393,
 1399
- Osker (Vorname) s. Oskersson
- Oskersson 219
- Oskersson, Osker 208, 505
- Osten [Oste], Heinrich von der 691
- , Johan von der *Schiffer* – *aus Hamburg,
 Reval-, Riga- und Hamburghandel* – 1638,
 1691
- , Mathis von der *Schiffer* 375, 551, 2776, 3038
- Ostendorp, Hannes 1430
- Osterbeke, Symon 593

Othe 1287

Othe [Otthe], Arnolt – *Danziger Bürger, Rußland- und Revalhandel* – 210, 223, 224, 257, 334, 930, 1021, 1033, 1080, 1393, 1729, 1806, 2506, 2522, 2725-7

Othe, Otthe (Vorname) s. Bulkenhagen, Digman, Howische, Ketelhake, Cruger, Lange, von Lesingen, Louwe, Rasche, Scheper, Scholcze, Schulte, Flesingk

Otto, Jesse *Schiffer* 2736

Ottonson, Jesse *Schiffer* 3214

Owa, Marquart *Schiffer* 2054, 2203

Owerhach (Familiennamen) s. Offerhach

—P—

Padike, Kersten 1951

Pakkisman (Familiennamen) s. Paxman

Pal, Melynus 189

—, Rulant 579

Palborn, Heinrich – *Elbinger Ratsherr, Kirchestiefvater und Bürgermeister, diplomatische Tätigkeit* – 210, 251

Pale, Curd *Schiffer* 597

Palsat, Curd – *Thorner Schöffe, Schultheiß und Ratsherr* – 2409, 2532

—, Thydeman 593

Panczer, Hanes 375

Panczermacher, Herman – *Schwedenhandel* – 830, 1599

Panczin [Pansin], Claues [Clauues] *Schiffer* 1036, 1799

Panpouw, Peter * *aus Elbing* * 1744, 1806

Pape, Antonius 593

—, Hannes * *Thorner Schöffe und Ratsherr, Bergenhandel* * 76, 513, 970

—, Wyllem *Schiffer* – *Hamburghandel* – 208, 542, 1377-8

Papendorff, Heinrich – *Lübecker Bergenfahrer, Bergen- und Englandhandel* – 403

Papengut *Schiffer* * *aus Preußen* * 2504, 3071, 3170

Papengut, Johan *Schiffer* – *aus Lübeck, Riga-, * Danzig-, * und Englandhandel* – 1345, 2670

Parcham [Pargham], Bernt von *Schiffer* – *Lübecker Bürger, Reval-, Danzig-, Schonen- und Lübeckhandel* – 875, 991

—, Johan *Schiffer* – *Revalhandel* – 233, 545, 1282, 1402

Parchow, Bernt *Schiffer* 66

Pargham (Familiennamen) s. Parcham

Parlleberch, Heinrich 1132

Parssow [Parssouw, Parsouw], Thomas – *Danziger Bürger, Flandernhandel* – 124, 2053, 2704
Pås, Wyllam *Schiffer* – *aus England, Englandhandel* – 3219

Paschdach [Paschedach], Oleff *Schiffer* 931, 1309

Pattenhuzen [Pathenhuzen], Heinrich *Schiffer* 2898, 3018

—, Herman *Schiffer* – *Lübecker Bürger* – 1002, 1741-2, 2831, 3129

—, Clauues 1417, 1482

Pattike, Bartholomeus *Schiffer* 1738

Paul, Pauel (Vorname) s. Brant, Bürgermeister, Hercze, Cardow, Czercz, Ludekenson, Meyer, Mouwe, Ruskenson, Schonemouwer, Sperling, Flamyg, Werner, von der Weteringe, Witte

Pauel, Hanes *Schiffer* – * *Flandern- * und Englandhandel* – 2809

Pauuelsson, Anearith *Schiffer* 748

—, Jesse *Schiffer* 1012, 1488

—, Jon *Schiffer* 159

—, Florinus 208, 209, 480, 1377

—, Wolrinus 1435

Paxman [Pakkisman], Godike – *hansischer Englandfahrer* – 538, 582, 2713

Paz, Peter *Schiffer* 797, 798

Peck, Hüge *Schiffer* 247, 2528, 2605

—, Ludike *Schiffer* 413

—, Peter *Schiffer* 220, 2626

Pecow [Pecouw, Pekouw], Gobel – *Danziger Bürger, Breslauhandel* – 210, 257, 930, 1021, 1033, 1300, 1413, 1809, 2219

—, Godike 223, 224, 250, 252, 593-4, 611

—, Heinrich – *Thorner Schöffe* – 930

—, Tydeke – *Danziger Bürger* – 2812, 2824

Pederung, Jacob *Schiffer* 3049

Pederow, Peter *Schiffer* – *aus Danzig, Englandhandel* – 712, 822

Peffel (Familiennamen) s. Pewel

Pegel, Herman *Schiffer* 2757

Peine, Stheffen 681

Pelczin, Jacob *Schiffer* * *aus Thorn (Neustadt)* * 1154

Pene [Penen], Heinrich (von) *Schiffer* 1381, 1837

Penincktun, Adam 409

Pennyn, Clauues *Schiffer* 2051

Persk [Perczk, Persigk], Hannes [Johannes, Jon] – *aus York, Englandhandel* – 184, 1132, 1272

Peter 1081, 1489, 1619, 1982

Peter (Vorname) s. Aldelant, Algodesson, Bacer, Bandymer, Bare, Benewelt, Benisch, Block,

- Borneholm, Bra, Brandenburg, Brant, Brün, Dornbeke, Dorschwenger, Dreger, Dudes, Eckert, Ede, Eyde, Garp, Gyselsson, Gyssebrechtson, Glodow, Gobin, von Gotlande, Greffe, Grelle, Groffe, von Hadeln, Hageboke, Halewasser, Harderwig, Hawerbeke, Hechthuzen, Heinrick, Heinrichesson, Hogeman, Hoyman, Holm, Holzste, Honase, von Hosden, Houeman, Hoüpt, Hugeman, Jlyasson, Jngemer, Jngemersson, von Jngeren, Jnguersson, Johannisson, Calow, Kalsouw, Cassube, Katczke, Claesson, Clesson, Clinghamer, Cloze, Cnalle, Korner, Kot, Kotkendorp, Crouwel, Crusse, Cuburck, Cule, Cunersdorp, Czuseler, Lange, Lenczman, Letzkow, Louwe, Lubertsson, von Lunen, Mangnusson, Mathisson, May, Medouw, Mudephennyck, vom Nichte, Niclusson, Nugeman, Nuneman, Oleffson, Ortman, Panpouw, Paz, Peck, Pederow, Petersson, Pilgrym, Pinczbeker, Plate, Pors, Prybe, Quadangelisch, Rabe, Rawenhorst, Reclinkhuzen, Reglinckhugen, Reymersson, Rycwin, Rode, Rodow, Rumelant, von Russen, Sach, Sachouw, Zalomon, Samer, Sasse, Scharpe, Schinte, Schonenberg, Schroder, Schulte, Schutte, Segersson, Symonsson, Slychting, Smit, Sokelant, Stamer, Stheinort, Stolcze, Sthorm, Struch, Sullte, Sweder, Swerin, Sweyx, Tangen, vom Telgite, Tydemansson, Tirgarde, Troybw, von Vmmen, Flint, Forrat, Frolsson, von dem Wasser, Wegelige, Welige, Weydeman, Wyllemhagen, Wyllemsson, Winkeldorp, Winkop, Wirt, Woltersdorff, Wormenit
- Petersson, Andreues *Schiffer* * aus *Malmö* * 592, 1175
- , Bode 159, 1494
- , Ditherich *Schiffer* 2516
- , Esborn *Schiffer* 604, 855
- , Gerbrant 219
- , Gundeman 398, 418
- , Gunder 1432
- , Hake *Schiffer* 756, 862
- , Heinrich 647
- , Henninck *Schiffer* 826, 838
- , Holmenstein [Holmensthein] *Schiffer* 1254, 1459
- , Homunder *Schiffer* 996
- , Jsebrant 188
- , Jacub *Schiffer* * aus *Amsterdam* * 217, 422, 423, 576, 3120
- , Johan [Johannes, Jonis, Jon] *Schiffer* – *Danziger Bürger, Nowgorod-, Danzig-, Schonen-, Flandern-, England- und Baienhandel* – 191, 277, 308, 409, 908, 939, 972, 1150, 1242, 1312, 1329, 1373, 1423, 1445, 1704, 1821, 2145, 2509, 2616, 3210
- , Claues * *Amsterdamer Ratsherr* * 165
- , Mangnus *Schiffer* 2789
- , Merthin *Schiffer* – *Flandernhandel* – 99
- , Niclus *Schiffer* – aus *Åbo* – 2008, 2042
- , Peter – aus *Hamburg, Flandernhandel* – 929
- , Radike *Schiffer* – *Flandernhandel; Danziger Schiffe und Ratsherr* – 252, 2394, 2693
- , Rangwolt 1363
- , Reynolt, Renolt *Schiffer* 1425, 3141
- , Ruche 261
- , Sywerd 1078
- , Storger *Schiffer* 1619-20
- , Folmer *Schiffer* 2841, 2985
- , Wyllem *Schiffer* 268, 440
- , Wolmer *Schiffer* 890
- Pewel [Peuel, Pfeffer], Curd 1393, 2824, 2982
- Pfundmeister S. 2, 341
- Phyllyppus [Pylippus] 1804-5
- Phingesten [Phingeston, Pingesten], Hannes *Schiffer* 2924
- , Johan von *Schiffer* – *Preußen-, Flandern- und Englandhandel* – 486, 674
- , Wyllem von *Schiffer* 401, 1854
- Phorten, Herman von der – *Diener des Königsberger Großschäffers, Flandernhandel* – 594, 723
- Pickman [Pyckman], Heine *Schiffer* 2342, 2482
- , Heinrich *Schiffer* 1433, 2109
- Pilgrym [Pylgrim], Peter *Schiffer* 2830
- , Tydeman 189
- Pylgrim, Pylgrym (Vorname) s. Claesson, von Wyren
- Pinczbeker, Peter 3132
- Pingesten (Familiename) s. Phingesten
- Pingrol, Jon 692
- Pinnouw, Johan *Schiffer* – *Danziger Bürger, im Auftrag des Marienburger Großschäffers tätig, Spanien- und Lissabonhandel* – 1877
- Pyser, Johan * 1965
- Pyser (Vorname) s. von Mergenberg
- Placke, Heinrich 1361
- Plate *Schiffer* 3085
- Plate, Arnolt *Schiffer* 26
- , Hannes *Schiffer* * *Elbinger Bürger* * 570, 1518, 1582, 2901
- , Peter 1342

- Plybbel, Wylllem – *englischer Schiffer, Englandhandel* – 184
 Plyge 2221
 Plyge, Johan – *aus Danzig, Diener des Königsberger Großschäffers, Lieger zu Brügge und (während der Stapelverlegung) Dordrecht, Danzig- und Flandernhandel* – 253
 Ploch, Hannes Schiffer – *aus Preußen* – 1199, 2079
 Plonius 2565, 2698, 2699
 Plonius (Vorname) s. Pram, Propike
 Plote, Claues 1307
 Plotze, Morthin Schiffer 3175
 Plug [Pluch], Bernt 478, 1079
 Poche (Familienname) s. vom Kyle
 Pockle, Jacub 838
 Poclutus, Johan *Thorner Ratsherr, cumpan des Pfundzollmeisters – Flandernhandel* – S. 341-2
 Poych (Familienname) s. vom Kyle
 Poytin (Familienname) s. Boythin
 Pol, Ditherich 2372
 —, Gerke 442, 872, 874, 1235
 —, Herman – *Hansekaufmann, Hamburg- und Englandhandel* – 76, 188, 210, 219
 Polczin, Niclus Schiffer 279
 Pole, Johan von dem * *Englandhandel* * 780
 Polen, Johan *Danziger Ratsherr, cumpan des Pfundzollmeisters – Flandern- und Englandhandel* – S. 342
 —, Thomas Schiffer * *aus England, Englandhandel* * 1096, 2827
 Polman, Wolter Schiffer – *aus Bremen, Englandhandel* – 2576
 Popelicz, Heinrich 469
 Poppe, Clauues Schiffer 1843
 Poryl, Herman Schiffer 1122
 Porin, Herman Schiffer 1758
 Pors [Poros], Ditherich Schiffer 64
 —, Peter Schiffer – *aus England, Englandhandel* – 2035, 2298, 3147
 Posce, Elart von 486
 Post, Gert 1359
 Postelin, Clauues 3044
 Pot [Pote], Hannes * *aus Köln, Frankfurt/M.- und Englandhandel* * 253, 1417
 Pothen, Hannes 3199
 Pram, Plonius 319
 Prange, Hannes 1421
 —, Johan Schiffer – *Hansekaufmann, Englandhandel* – 2937
 Prentomyn, Herman 833
 Pres, Wyllike [Wilke] – *aus Danzig; Handel mit Frankfurt/Oder, Lübeck und England* – 1-2, 372
 Presster, Heinrich 1073
 Prybe, Peter Schiffer 2324
 Prystom, Thomas – *englischer Schiffer, Englandhandel* – 3058
 Pro, Wylllem Schiffer 2630
 Propike 190, 560
 Propike, Ditherich [Detherich] – *Danziger Ratsherr und Schultheiß, Schweden-, Polen-, Holland- und Flandernhandel* – 225, 558, 577, 628, 2824
 —, Hannes – *aus Danzig* – 1555
 —, Plonius – *Danziger Bürger, Flandernhandel* – 2053, 2191, 2269, 2547, 2552, 2647, 2812, 2824, 2982
 —, Tonius 2404
 Prusse 1397, 1456
 Prusse [Prüsse], Hannes – *Danziger Schiffer, Reval-, Gotland-, Flandern- und Englandhandel* – 1252
 —, Jacub Schiffer – *aus Danzig* – 28, 46, 49, 76, 81, 116, 139, 284, 1245, 1259, 2099
 —, Claues [Nicus] Schiffer – *Danziger Bürger, Lübeck- und Englandhandel* – 513, 1023, 1135, 1314, 1749
 —, Tydeman Schiffer 2477
 Puczik, Heinrich von – *Danziger Schöffe und Ratsherr, Gewandschneider, Litauenhandel* – 347
 Pul, Johan von dem 594
 Pullon, Johan – *Engländer, Englandhandel* – 379
 Pulman Schiffer 2679
 Pulman [Pullman], Albrecht Schiffer 522, 1202, 2168
 Purdewulle, Tydeke Schiffer 1042
 Pusch 2169, 2173, 2214-7, 2219, 2233
 Pusch, Gerke 486, 495, 512, 598, 706, 744, 817, 1483, 1655, 1661, 1671, 1680, 1723, 1728, 1854, 1859
 Putten, Bertram von – *Thorner Schöffe* – 1021, 2532
 —, Johan von – *Thorner Schöffe und Ratsherr, diplomatische Tätigkeit, Flandernhandel* – 2982
- Q—
- Quade, Curd Schiffer 406
 Quadengelisch [Qwadengelich], Peter Schiffer 979, 2077, 2805
 Quant, Herman Schiffer 4

Qwas, Thonius *Schiffer* 1227

—R—

Rabe, Heinrich *Schiffer* – *Hamburghandel* – 328, 1549

—, Clauues *Schiffer* – *Danziger Schöffe und Ratsherr* – 2607

—, Czander 666

—, Peter *Schiffer* 2634

Rabelle, Radike 1729

Rade, Hannes vom * *Rostocker Bürger* * 522

Radeliff, Herman *Schiffer* 1520

—, Johan – *aus Preußen* – 140

Radike, Rodike (Vorname) s. Block, Kniff, Kule, Nygeman, Nugeman, Petersson, Rabelle, Smyt, Vischer, Went

Radiker (Vorname) s. Vischer

Raffehel, Raffeling (Vorname) s. Multun, Wilby

Ralle, Ludike *Schiffer* 2404, 2537

Ram (Vorname) s. Brant

Rambolt (Vorname) s. Johanisson, Wigerdesson

Ramshout, Rytczart – *Bürger von York* – 409

Ranbolt (Vorname) s. Wigerdesson

Range, Arnolt *Schiffer* – *aus Danzig, Flandern- und Englandhandel* – 98, 982, 1384

Rangwolt (Vorname) s. Petersson, Rangwoltson

Rangweltzon 159

Rangwoltson, Rangwolt *Schiffer* 829, 830

Rant, Clauues *Schiffer* 3240

—, Wickbolt [Wicbolt] – *Flandernhandel* – 1806, 2680

Ranwolt (Vorname) s. Wigerdesson

Rasche, Othe *Schiffer* * *aus Lübeck* * 2111, 2226, 2247, 2785, 3103

Rasekop [Rasecob, Rasecop], Jacob *Schiffer* – *aus Königsberg, Preußen- und Flandernhandel* – 495, 761, 1806, 2963

Rat, Symon *Schiffer* 2080, 2118, 2285, 2447, 2705, 2968

Rathe, Albrecht 253

Rauling (Vorname) s. Wilby

Rawenhorst, Peter 478

Real, Hannes *Schiffer* 555

Reberch, Clauues – *Danziger Schiffer, Englandhandel* – 811

Rebor, Arnolt 252

Rebug [Rebugk], Jacob *Schiffer* 57, 2758, 2795

Reclinkhuzen [Reclinchhuzen, Reglinckhuzen], Peter – *aus Danzig* – 224, 252, 486

Redeman, Marquart *Schiffer* 2735, 2747

Reffenter [Rewenter], Bertolt vom *Schiffer* – *Schweden- und Flandernhandel* – 611, 891, 2764

Reglinckhuzen (Familiename) s. Reclinkhuzen
Reymer 1407

Reymer, Johan *Schiffer* – *Reval- und Baienhandel* – 345, 575, 946, 1328, 1909, 1923

Reymer (Vorname) s. Eckebrecht, Eggebrechtzon, Johanisson, Katte, Loze, Ludekensson, Meyger, Roffter, Royber, von Ruden, Slode, Wulleff

Reymersson, Clauues – *Hamburger Schiffer, Englandhandel* – 964

—, Peter – *Englandhandel* – 195, 1381

Reynalt, Reynolt, Renolt (Vorname) s. Eckerbercht, Eckerbrecht, Eyclinghoff, Ludekensson, Petersson, Symonsson

Reynardes, Ludike *Schiffer* – *aus Hamburg* – 2350

Reiner (Vorname) s. Reinke

Reynerdesson, Ludike *Schiffer* 2406

Reinke, Reynike, Reiner, Reyner (Vorname) s. Dorenberg, Eckerberg, vom Hagen, von der Heyde, Curaw, Smerbeke, Fogel, Werlleman, Wigger, Wuchis

Reynoldesson, Clauues 1439

Reynolt (Vorname) s. Reynalt

Rekenthin [Rekentin], Andreues *Schiffer* 1755

—, Heinrich *Schiffer* 476, 1055, 1164, 1879, 2075

Renczow [Ronczow], Hannes [Hanes] *Schiffer* – *Hansekaufmann, Englandhandel* – 138, 766, 1208

—, Clauues 1430

Reneman, Marquart *Schiffer* * *Hansekaufmann, Englandhandel* * 2941, 2988

Repenhorst, Bermt *Schiffer* 1483-4, 2673

Reseler 3240

Reseler, Hannes * 818

Resener, Hannes 708

Rewelt, Clauues – *Braunsberger Ratsherr* – 1390

Rewenter (Familiename) s. Reffenter

Ryben, Jacob *Schiffer* 1089

Rychart (Vorname) s. Rytczart

Ryche, Curd 290

Rychert (Familiename) s. Rytczart

Rycwin [Ryckwin, Rygwin, Rigwin], Hannes *Schiffer* 459, 460, 473, 737, 944

—, Heinrich 383

—, Peter *Schiffer* 1310, 1405, 1418, 1652, 1682, 1706, 1810, 1946, 2333, 2978, 3072

Rycwin, Rygwin (Vorname) s. Welthuzen

- Ryczart (Vorname) s. Rytzart
 Ryder, Hannes Schiffer – *Hansekaufmann, Eng-landhandel* – 1037
 Riga 1806
 Ryke, Andreues – *Danziger Bürger, Reval- und Baienhandel* – 1514
 —, Hannes [Hannike, Johan] Schiffer * *aus Elbing* * 164, 683, 810, 927, 929
 —, Heinrich Schiffer – *Danziger Bürger, Lübeckhandel* – 1169
 —, Oleff 1955
 —, Rutger 392, 539
 Rykenwelt, Tydeman Schiffer 2047
 Ryman, Arnolt – *aus Riga* – 2868
 —, Johan Schiffer * *aus Elbing, Englandhandel* * 2643
 Rymersson, Wyllem – *Lübecker Bürger* – 286
 Ryne, Johan vom Schiffer – *Hansekaufmann, Englandhandel* – 223, 319
 Rinlender, Heinrich Schiffer * *aus Preußen* * 691, 1333
 Rynolt (Vorname) s. Reynalt
 Rypen [Rype], Hannes – *Hansekaufmann, Eng-landhandel* – 1399
 —, Heinrich von Schiffer – *Revaler Ratsherr, Preußen-, Lübeck-, Hamburg- und Flandernhandel* – 3070, 3140
 —, Claues von Schiffer 583, 782
 Rysewig, Curd 244
 Rystow, Echart Schiffer 118, 716
 —, Heinrich – *aus Danzig, Flandernhandel* – 925, 1280
 Rytzart [Rychert], Hannes * *aus Danzig, Reval-, Lübeck-, Flandern- und Englandhandel* * 585, 947
 Rytzart, Rytschart, Rytschort, Rychart (Vorname) s. Brygis, Brumby, Bruger, Darp, David, Guar, Hornse, Kylby, Cnoke, Kostin, Leuwerthun, Ramshout, Valles, Valche, Westake, Wiger
 Robel, Herman 25
 Rober, Arnolt – *Elbinger Kämmerer, Ratsherr und Bürgermeister, diplomatische Tätigkeit, Englandhandel* – 2189, 2191
 —, Heinrich – *Elbinger Vogt, Ratsherr und Bürgermeister* – 50
 Rochislo [Rockislo], Gert – *Riga- und Flandernhandel* – 223, 319, 320
 Rochouw, Claues 3211
 Rocke, Herman – *Danziger Schöffe und Ratsherr, Englandhandel* – 2372, 2377
 —, Claues – *Danziger Ratsherr und Bürgermeister, diplomatische Tätigkeit, Baienhandel* – 2163
 Rockenbuch, Hartwig Schiffer 331, 438
 Rockenleff, Andreues 830
 Rodcze [Rudcze], Johan [Jon] Schiffer 538, 554, 629
 Rode [Rote, Rothe, Rute, Ruthe], Albrecht – *Thorner Schöffe, Schultheiß, Ratsherr und Bürgermeister, diplomatische Tätigkeit, Polenhandel* – 224, 277
 —, Hanike Schiffer * 2750
 —, Hannes – *aus Danzig, Reval-, Dragör-, Preußen- und Flandernhandel* – 665, 669
 —, Johan Schiffer * *Elbinger Ratsherr, diplomatische Tätigkeit, Gotland-, Ungarn- und Flandernhandel* * 266, 864
 —, Claues Schiffer * 298, 697
 —, Oleff Schiffer – *Revaler Bürger* – 3, 902, 1158, 1177, 1957, 2013, 2327, 2894, 3090, 3146
 —, Peter – *Revaler Bürger, Reval- und Åbohandel* – 1804-5
 —, Werner * *Thorner Schöffe, Schultheiß und Ratsherr* * 253
 Rodehoze 1525
 Rodenberg, Albrecht – *aus Danzig, Flandernhandel* – 1021
 —, Claues Schiffer – *Hansekaufmann, Englandhandel* – 1317
 Rodepunder, Jonis 398
 Rodike (Vorname) s. Radike
 Rodolff (Vorname) s. Juterbuch
 Rodolffes, Frederich Schiffer 3183
 Rodolffesson, Frederich Schiffer * *Riga- und Flandernhandel* * 2541
 Rodow [Rodouw], Claues – *Diener des Marienburger Großschäffers, Reval-, Gotland-, Schonen-, Flandern- und Schottlandhandel* – 612, 655, 1729, 1792
 —, Peter – *Danziger Bürger, Revalhandel* – 320, 364, 1723, 1870
 Roffe, Claues vom Schiffer – *aus Preußen, Hollandhandel* – 636, 662
 Roffen, Ludike – *aus Hamburg, Englandhandel* – 1923
 Roffer, Godike Schiffer – *Hansekaufmann, Lübeck-, Flandern- und Englandhandel* – 2681, 2916
 —, Reymer – *Stockholmer Bürger* – 1081
 Roge, Bernt 2880
 Royber, Reymer 1080

- Rokislo (Familienname) s. Rochislo
 Rolant, Mangnus *Schiffer* 370, 1223, 1380
 Roleff (vgl. Roloff), Gerke 1361
 —, Clauues *Schiffer* – aus Elbing – 1790
 —, Frederich *Schiffer* 2399
 Roleff, Ruleff, Ruluff (Vorname) s. Bode, Bodezon, von Brakel, Hatekanne, Hermansson
 Rolich, Heinrich 1399
 Roloff (vgl. Roleff), Claues *Schiffer* 1015
 Rome, Clauues von *Schiffer* 1705
 Ronczow (Familienname) s. Renczow
 Rorman, Hannes [Johan] *Schiffer* 938, 1824, 2816
 Rosack, Claues 24
 Rosenberg, Andreus 194
 —, Hannes – *Lieger des Königsberger Großschäffers in Danzig* – 1498
 Rosenow, Mychel [Michel] 613, 1606
 Rosentreter, Claues *Schiffer* 851
 Rosow, Herman 1316
 Rossil, Bertram von 142
 Rost, Marquart *Schiffer* – *Lübecker Bürger* – 2646, 2780
 Rostike, Johan von * aus Danzig, *England-, Baien- und Lissabonhandel* * 1034
 Rote, Rothe (Familienname) s. Rode
 Rotert, Marquart *Schiffer* – *Seelandhandel* – 2752
 Rotger (Vorname) s. Rutger
 Rothus, Ditherich 944
 Rubach, Merthin *Schiffer* * aus Danzig * 752
 Rubel, Clauues 2206
 Rubert (Vorname) s. Bentley, Berley, Busow, Dotmur, Dritmar, Kamencz, Cameritze, Castlaker, Cley, Lakener, Luffthus, Nort, Schele, Schil, Schilin, Schirmer, Scholcze, Schole, Schulte, Stil, Ferley, von Welden
 Rubit, Godike 2721
 Ruche (Vorname) s. Petersson
 Rudcze (Familienname) s. Rodcze
 Rude [Ruden], Hannes von – *Elbinger Ratsherr, Schultheiß, Kirchenstiefvater und Kämmerer, Schäffer zu Balga, diplomatische Tätigkeit, Flandernhandel* – 399, 1729
 —, Johan von 2770
 —, Reymer von 139, 680, 879, 1021, 1226, 1392, 1481, 1612, 1735, 2053, 2566
 Rudinghuzen, Curd 252
 Ruge, Arnolt 1472
 —, Jon – aus Hamburg, *Englandhandel* – 2497
 —, Lambert 139, 210, 223, 253, 257, 414, 483, 608, 736, 1021, 1033, 1399, 1562, 1870, 2170, 2377
 Rugebake, Merthin *Schiffer* 36, 837
 Rugenwalt [Rugenwolt], Oleff *Schiffer* 396, 566, 2798
 Rulant (Vorname) s. Pal
 Ruleff, Ruluff (Vorname) s. Roleff
 Rulig, Herman *Schiffer* 351, 447
 Rulinghuzen [Rulingkhuzen], Curd 875, 1460
 Rullen, Arnolt von 480
 Ruman, Bernt 1275
 Rumelant, Bernt 326, 1928
 —, Peter *Schiffer* 957, 1766
 Rumley, Wyllem – aus York, *Preußen- und Englandhandel* – 409
 Runeman, Heinrich *Schiffer* 1225
 Runge, Engelbrecht *Schiffer* 1842
 —, Jacub – *Danziger Bürger, Englandhandel* – 2982
 —, Johan *Schiffer* – *Danziger Bürger, Reval- und Flandernhandel* – 333, 1231, 1462, 1573
 Rup, Mathias 638
 Ruplo, Curd *Schiffer* 174, 322, 451, 2591
 Ruse, Johan 188
 Ruskensson, Pauuel 1379
 Russen [Rüssen], Claues [Clauues] von [vom] *Schiffer* – *Hansekaufmann, Englandhandel* – 444, 1661, 2089
 —, Peter von *Schiffer* – *Danziger Bürger, Reval-, Preußen-, Flandern- und Englandhandel* – 224, 888, 1482, 2163, 2245, 2575, 3002, 3216
 Russenow, Hannes 1480
 Rute, Ruthe (Familienname) s. Rode
 Rutenberg [Rutenberch], Hannes *Schiffer* – aus Riga – 516, 1653, 1673, 1820, 1937-8
 —, Casper *Schiffer* 1674
 Rutger, Rotger (Vorname) s. von Affen, Bogel, Buckforde, von dem Busche, Buschow, Herentret, Hergestwelt, vom Kolke, Crone, Ryke, Scherer, Schulte, Walche
 Ruting, Arnolt 187

—S—

- Sach, Peter *Schiffer* 3105
 Sache, Bertolt *Schiffer* 3158
 Sachendorp, Hannes 1359
 Sachouw, Gerke 2372
 —, Peter *Schiffer* 2911
 Sachse [Sachsse, Sachze, Sachzen], Bertolt *Schiffer* 1501, 1580, 1637, 1721
 —, Hannes *Schiffer* 1101, 3206
 —, Heinrich *Schiffer* – *Schultheiß und Ratsherr von Königsberg-Löbenicht* – 95
 —, Jngemer 1409

- , Johan *Schiffer* * *Rigaer Ratsherr* * 2652, 3106
- , Curd 3211
- Sacken, Heinrich von 1233
- Salcze, Claues 383
- Salde, Andreues *Schiffer* 1361, 1771
- Sale [Zale], Hannes [Johan] von der *Schiffer* – aus *Preußen* – 113, 395, 746, 1045, 1751, 2345, 2470, 3130, 3155
- , Curd von 554
- , Tydeman von der *Schiffer* 526
- Zalewelt, Hannes 1272
- Salhoff [Zalhoff], Hannes 554, 892
- Salicz, Wyllem von der *Schiffer* 2927, 2967
- Zalomon, Peter 223
- Salow, Mathias 1389
- Salus [Saluus, Saluis], Jon – *Lynner Bürger, Preußenfahrer* – 1243, 2393, 2583, 2713-4
- Samer, Peter *Schiffer* 1194, 1368
- Sandwig, Wyllem 226, 234, 376, 377
- Santen, Claues von *Schiffer* – *Kampener Bürger, Schonenhandel* – 2527, 2549, 2726
- Sarcz, Hannes von *Schiffer* 94
- Sare, Hannes vom 139, 224, 253
- Sarnow, Heinrich 773
- Sarow, Claues *Schiffer* 1645
- Sasse, Peter *Schiffer* – aus *Elbing* – 2584
- Sawis, Jonis 582
- Schacht, Claues *Schiffer* 1043
- Schadewalt, Jacub *Schiffer* 1019
- Schaet [Schait], Claues *Schiffer* * 1761-2, 3150
- Schaffat, Jonis *Schiffer* 267, 410
- Schafftenrot 2868
- Schaffer Becherer 143
- Schaffer, Gerlach *Schiffer* 197
- Schafferode, Johannes [Hannes] – *Rigaer Bürger, Ältermann der Großen Gilde von Riga* – 1729, 1806, 1873, 2758, 3053
- Schaynig *Schiffer* 3184
- Schait (Familiennamen) s. Schaet
- Schak [Schacke], Merthin *Schiffer* 2110, 2135
- Schalle, Ingemer 1360
- , Sungel [Sunnigel, Sunnygel, Sunnyel] *Schiffer* 181, 344, 1360, 2360
- Schalm [Schelm], Keding [Kedingk] 154, 1078, 1407
- , Oleff *Schiffer* 316, 326, 2902, 2964, 3123, 3203
- Schanig 576
- Schanig [Schannyg, Schanigk, Schaning, Schannyng, Schaningk, Schanyck], Hannes 324
- , Jacub *Schiffer* 789-90, 1564-5
- , Mangnus *Schiffer* 324, 383, 916, 1286, 1542, 1724, 1918, 2028, 2156, 2401, 3218
- Schap, Ludike – *Hansekaufmann, Flandernfahrer, Revalhandel* – 1021, 1033, 1067
- Scharffenberg, Hannes *Schiffer* * aus *Danzig* * 1121, 1757
- , Claues *Schiffer* 999
- Scharpe, Oleff *Schiffer* 839, 840, 1621-2
- , Peter *Schiffer* 1023, 1165, 1589, 1650, 2069, 2194, 2539
- Scharsouw *Schiffer* 2534
- Schasdorp, Hannes *Schiffer* 732, 1052
- Schast, Claues sturman *Schiffer* 1044
- Scheffelin, Marquart *Schiffer* 2833, 3039
- Scheffener, Heinrich 1483
- Schein [Schen], Bernt *Schiffer* 105, 421, 696, 1934, 1956, 2027, 2258, 2469, 2672, 2688, 2880, 2943, 3106
- , Gotschalk *Schiffer* 10
- , Luder 2404
- , Mathias 586, 729
- , Mychel [Michel] *Schiffer* 951, 1727
- Scheinbicker, Gert *Schiffer* 596, 707
- Scheinborn, Hannes 1346
- Scheinbreke, Arnolt *Schiffer* 218
- Scheinbrugger [Scheinbrugger, Scheinbrugge], Heinrich *Schiffer* 2775
- , Herman *Schiffer* 739, 1699, 2972, 3092
- Scheinke, Kersten 41, 758
- Scheinwech, Hannes 475
- Scheinweger, Mathis 169
- Schele, Hannes – aus *Danzig, Flandernhandel* – 1158, 1314
- , Rubert * aus *London* * 183
- Schellewent [Schilewent] 1549, 2469
- Schellewent [Schellewent], Gobel 2691
- , Tydeman – aus *Danzig* – 2691
- Schelm (Familiennamen) s. Schalm
- Schelschen, Godike *Schiffer* 2321
- Schen (Familiennamen) s. Schein
- Schenbeke, Hanes *Schiffer* 2046
- Schenke, Claues 539
- Schenkenberg, Claues 641
- Schenkingk, Albrecht 1478
- Scheper [Schepper], Othe *Schiffer* – aus *Hamburg* – 2349, 2405
- Scherer, Arnolt – *Flandernhandel* – 139, 210, 223, 250, 252, 257, 483, 584, 593-5, 1021, 1393
- , Heinrich – *Revaler Bürger, Danzighandel* – 146
- , Rutger [Rotger] 139, 1021, 1033, 3044, 3053

- Scherff, Jacob 2506
 Scherlin, Niclus 139
 Schermer (Familiename) s. Schirmer
 Schil, Rubert 629
 Schilin, Rubert 234
 Schinduch, Gundeman [Gunedeman] *Schiffer* 1329, 1423
 Schinner, Thomas 3209
 Schinte, Peter 1318
 Schipper, Clauues *Schiffer* 1585-6
 Schipper Borger *Schiffer* 1493, 1532
 Schipper Brant *Schiffer* 2519
 Schipper Erik *Schiffer* 609-10, 1363, 1425, 1980
 Schipper Gyse *Schiffer* 562, 567
 Schipper Guewis *Schiffer* 1933
 Schipper Gunter *Schiffer* 3073
 Schipper Gutter *Schiffer* 3097
 Schipper Gutwerder *Schiffer* 2756
 Schipper Halewater *Schiffer* 2923
 Schipper Holinger [Hollinger] *Schiffer* 325, 751, 909
 Schipper Hosangk *Schiffer* 296
 Schipper Jngwalder *Schiffer* 2015
 Schipper Jacob *Schiffer* 2629, 2912, 2946
 Schipper Jesse *Schiffer* 2661
 Schipper Jonis *Schiffer* 2000, 2043, 2294, 2397, 3060-1
 Schipper Jordan *Schiffer* 2761, 2818
 Schipper Karl *Schiffer* 2606
 Schipper Keyser *Schiffer* 2956
 Schipper Cemp *Schiffer* 3180
 Schipper Clunder *Schiffer* 315
 Schipper Cnorbike s. Knorbike, Clauues
 Schipper Colner *Schiffer* – *Revalhandel* – 5
 Schipper Lunyng *Schiffer* 2864
 Schipper Mangnus *Schiffer* 3003
 Schipper Morter *Schiffer* 1343
 Schipper Niclusson *Schiffer* 1545-6
 Schipper Nigehuzen *Schiffer* 2855
 Schipper Raben *Schiffer* 2720
 Schipper Reinolt *Schiffer* 2962
 Schipper Sywert *Schiffer* 411, 588, 1476, 1547, 2460, 2763, 2804
 Schipper Steinke [Stheinke] *Schiffer* 1387, 1426
 Schipper Sthorborn *Schiffer* – *aus Stockholm* – 685, 870
 Schipper Thomas *Schiffer* 2955, 3102, 3195
 Schipper Francke *Schiffer* 1629-30
 Schipper Frederich *Schiffer* 368, 2935
 Schipper Widenbrugge *Schiffer* 2959
 Schipper Winneweder *Schiffer* 1407
 Schipper Wolqwin *Schiffer* 529
 Schirmer [Schyrmer, Schermer], Andreues – *aus Danzig, Englandhandel* – 1502
 —, Hannes *Schiffer* 2777
 —, Heine *Schiffer* 1106, 1782
 —, Rubert 1548
 Schiten, Heinrich von *Schiffer* 443
 Schoff, Herman *Schiffer* – *aus Danzig, Reval-, Schweden-, Flandern- und Englandhandel* – 2565
 Schoffat *Schiffer* 2457
 Schoffat, Jonis *Schiffer* 1497, 1587
 Scholcze, Andreues *Schiffer* – *aus Elbing* – 1765, 2346
 —, Arnolt *Schiffer* 2238
 —, Einwalt *Schiffer* 349
 —, Hannes * *aus Elbing* * 1147-8
 —, Hartwig 25, 431
 —, Heinrich *Schiffer* * *Danziger Schöffe, Schonen-, England-, Flandern- und Spanienhandel* * 564, 659, 1250, 2743
 —, Herman 1338
 —, Johan *Schiffer* 2209
 —, Clauues *Schiffer* – *Elbinger Ratsherr* – 134
 —, Marquart *Schiffer* 2083
 —, Mychel – *aus Elbing* – 210, 224
 —, Niclus * *Ratsherr aus Zinten* * 399, 3144
 —, Othe *Schiffer* 1296-7, 2361
 —, Rubert 582, 770, 1353
 —, Symon 334
 —, Tydike *Schiffer* – *Elbinger Kirchenstiefvater* – 2642
 —, Tyle *Schiffer* 1136, 1245
 Schole, Albrecht *Schiffer* 2936, 3242
 —, Rubert 538
 Scholer 1264
 Scholle (Vorname) s. Wyllemsson
 Schollen, Johan von *Schiffer* 399, 2770
 Scholper, Hannes *Schiffer* 1
 Schomaker, Kersten *Schiffer* – *Lübecker Bürger* – 1967
 Schone, Godert 2722
 Schone (Vorname) s. Eckebrecht
 Schone Johan, Godert 554
 Schonecke, Jacob *Schiffer* 1112, 1763
 Schonemouwer, Pauel 1722
 Schonenberg, Peter – *aus Elbing* – 1196
 Schonenbome, Andreues von 1040
 Schonenborn, Jacob *Schiffer* 1659
 Schonsense, Andreues – *aus Thorn (Neustadt), Gerber* – 3052
 Schonewelt [Schonewalt, Schoneffelt], Hannes – *aus Preußen, Schwedenhandel* – 27, 142

- , Clauues Schiffer * *aus Danzig, Englandhandel* * 143, 2572
- Schonow, Hannes * *Kulmer Ratsherr* * 1517, 1973
- , Niclus 472, 931
- Schoppert, Clauues Schiffer 397, 591
- Schrage, Heinrich Schiffer – *Lübecker Bürger* – 676, 776
- Schrey, Heinrich – *Flandernhandel* – 204
- Schriber, Hannes Schiffer 1608, 1624
- Schrisse, Heinrich vom 801
- Schroder [Schroter], Hannes – *Danziger Bürger, Reval- und Englandhandel* – 453
- , Hartwig Schiffer – *aus Hamburg, Flandernhandel* – 277, 771, 1551
- , Claues [Clauues] – *aus Danzig, Reval-, Schweden- und Englandhandel* – 904, 1300, 1596
- , Lodewig [Lodewich] Schiffer – *Hansekaufmann, Englandhandel* – 282, 2269, 2648, 2981
- , Meincke [Meinke, Meinike, Meine] Schiffer 481-2, 1538, 1603, 1829, 1906, 2123, 2174, 2254, 2314
- , Oleff 110
- , Peter * 1360
- , Tydeke [Tydike] 340, 850
- Schuchman [Schucheman], Claues [Clauues] Schiffer 289, 355, 2651
- Schulenberg, Marquart [Marqwart] * *Hansekaufmann, Englandhandel* * 112, 1207
- Schulte 315
- Schulte Schiffer 2559
- Schulte [Schulte], Arnold Schiffer * *aus Riga, Flandernhandel* * 2660
- , Gert Schiffer * *aus Elbing, Preußen- und Flandernhandel* * 2878
- , Godike 668
- , Herman Schiffer * *aus Reval* * 2710, 2913
- , Johan Schiffer – *Danziger Bürger, Masowien-, Preußen-, Seeland-, Flandern-, England-, und Baienhandel, Flottenadmiral* – 2053
- , Clauues Schiffer – *aus Elbing, Lübeck- und Flandernhandel* – 2684
- , Czander Schiffer 983
- , Othe Schiffer 1660
- , Peter 1267
- , Rotger Schiffer – *Hamburger Bürger, Hamburg- und Flandernhandel* – 2429, 2704
- , Rubert 580
- , Tydike Schiffer – *aus Preußen, * Elbinger Ratsherr* *, *Baienhandel* – 2945
- , Frederich Schiffer 978
- Schumacher [Schumecher], Hannike [Hannes] Schiffer – *aus Elbing* – 1145, 1253, 1965
- , Tydeke Schiffer 1187
- Schuneman, Clauues Schiffer 2655
- Schur, Symon Schiffer 2382
- Schure, Heinrich von der * *aus Köln, Köln- und Flandernhandel* * 688
- , Johan von der – *Danziger Schiffer, Flandern- und Englandhandel* – 1558
- Schurman 2170
- Schurman, Herman – *Danziger Bürger* – 50, 73, 79, 116, 139, 210, 223-4, 250, 253, 257, 296, 319, 364, 414, 514, 710, 1021, 1033, 1067, 1079-80, 1300, 1393, 1399, 1555, 1729, 1806, 1928, 1980, 2206, 2471, 2532, 2547-8, 2699
- , Jacub * *aus Preußen, Flandernfahrer* * 2727, 2812, 2982
- , Curd 1222, 1454
- Schutdorff, Engelbrecht 805
- Schute [Schutte], Ditherich Schiffer – * *Hansekaufmann* *, *Englandhandel* – 1346
- , Einwalt Schiffer 523, 2530
- , Gerke Schiffer 1061
- , Gert Schiffer * *Danziger Bürger, Reval- und Flandernhandel* * 593, 2409, 2723, 2859
- , Heinrich Schiffer * *aus Reval* * 846, 898, 1007, 1614, 1752
- , Jacub Schiffer 1079, 1287
- , Oleff Schiffer 1477, 1543, 2904, 2958
- , Peter * *aus Danzig* * 1058
- Ze [Se], Maz by der Schiffer 130, 203, 342, 367, 571, 934, 1181
- Sedeler (Familiennamen) s. Seteler
- Zee, Bertolt vom Schiffer – *aus Livland* – 819
- , Hannes vom Schiffer – *aus Livland, Flandern-, England- und Baienhandel* – 2638
- Zeel, Ditherich 188
- Zeelkarre, Erik Schiffer 3009, 3028
- Seffelinghuzen (Familiennamen) s. Sewinghuzen
- Seffer, Heinrich Schiffer 240
- Segebant, Hannes 154
- Segebode 2372, 2386
- Segebode, Hannes Schiffer 612, 1319, 2836
- Segebode (Vorname) s. Dunnehoff
- Segeffrid [Zegeffrit], Bernt * *aus Danzig, Bergenhandel* * 1417
- , Hannes 128, 129, 130, 131, 962
- Segenart (Vorname) s. Nygeman
- Seger [Zeger], Gert 210, 223, 250, 593-4, 623, 793
- , Heinrich Schiffer 196, 873, 1257, 1390, 1487, 1602, 2009, 1990, 2300, 2882

- , Johan Schiffer * aus Thorn Neustadt * 3235
 Seger (Vorname) s. Ditherichesson
 Segersson, Peter Schiffer 3063, 3117
 Seyn [Zeyn], Borgart Schiffer 25, 431, 620, 1099, 1339
 Selander [Zelander], Jacob Schiffer 2582
 —, Tydeman Schiffer 2171
 Zeleman, Heinrich Schiffer 1710
 Selige [Zelige, Seylige], Andreues Schiffer 876, 1801, 1850, 1940
 Sellant, Jocup Schiffer 2781
 Selle, Johan von Schiffer * Niederländer, Eng-landhandel * 2450
 Zellen, Hannes von 1316
 Sellin, Jonis 398
 Senden, Albrecht von – Preußen- und Flandernhandel – 373, 731, 1890
 —, Bernt von – aus Preußen, Flandernhandel, Geschäftspartner Hildebrand Veckinchusens – 267, 669
 Sengé [Senghe], Johan Schiffer 216, 314
 Senneftop 1756
 Senfftop [Senneftop], Nicolaus – Danziger Bürger, diplomatische Tätigkeit, Breslau-, Posen-, Flandern- und Englandhandel – 1151, 1306
 Sengel, Hannes 1399
 Senger, Clauues Schiffer 2063
 —, Georgen Schiffer 1974
 —, Jurgen Schiffer 1344
 Senkepil, Ludike – Revalhandel – 194
 Seteler [Sedeler], Heinrich 139, 725, 729, 738, 2409, 2696, 2699
 —, Herman Schiffer – Bornholmhandel – 1274
 Sewinghuzen [Seffelinghuzen], Gotschalk von – aus Danzig, Reval-, Riga-, Stockholm-, Flandern- und Baienhandel – 871, 1287
 Zewirt, Bernt 1483
 Sybenspange, Hannes Schiffer 989, 1851
 Sye, Jon 220, 1243, 1353
 —, Jonis 333
 Sygdus (Vorname) s. Niclussion
 Syge, Johan Schiffer 2389
 Sygge (Vorname) s. Karlusson
 Symon 1360
 Symon, Andreues 1345
 Symon (Vorname) s. Boythin, Brant, vom Gra-
 wen, Grope, Halffridder, Jngemersson, Jacube,
 Jacobisson, Johanisson, Clauuesson, Cruger,
 Osterbeke, Rat, Scholcze, Schur, Walkenhagen
 Symonsson, Bernt Schiffer 157
 —, Dame 210
 —, Johan Schiffer – aus Hamburg – 92, 219, 543
 —, Clauus [Clauues] Schiffer – aus Seeland,
 Flandernhandel – 546, 1491-2, 2256, 2417,
 3110
 —, Mon [Mons] Schiffer 156, 948, 1332
 —, Peter – Hamburghandel – 3210, 3235
 —, Reynalt 188, 468
 Sypeman [Sypman], Hannes 315, 2880
 Sypen, Degen von 1393
 Sywerdeszon [Sywerdesson], Hannes 1363
 —, Clauus 558
 Sywert 1407, 1494
 Sywert (Vorname) s. von Afferscher, Herkenson,
 vom Hole, Kysow, Loderinghus, Lodickus,
 Petersson, Swarcze, Swen
 Slechter, Heinrich – Danziger Schöffe, Flandern-,
 Schottland- und Englandhandel – 1499, 3140
 Slederman, Heinrich 2887
 Sledorp, Curd 1052
 Slegel, Jacob [Jocub] Schiffer 194, 844, 1304,
 1486
 Sleswig, Bernt 1058, 1318
 Slychting [Slyschting], Peter Schiffer 950, 1747
 Slicke, Hannes Schiffer 3069
 Slochouw Schiffer 2741, 2879
 Slochow [Slochouw], Hannes 1340
 —, Herman – Danziger Bürger, Flandern- und
 Englandhandel – 115
 —, Wolter 1852
 Slode, Reymer Schiffer 2303
 Slomer, Hannes 1501
 —, Heinrich 1584
 Smalcz, Frederich 288
 Smale, Hannes – Hansekaufmann, Englandhan-
 del – 796, 1084
 Smedebeke, Fycke 831
 Smedig 3017
 Smeding 1399, 1526, 1549, 2696, 3228
 Smeding, Hannes – Danziger Bürger, Baienhan-
 del – 210, 224, 227, 253, 257, 457, 496-7, 584
 Smerbart, Albrecht – Danziger Bürger, England-
 handel – 89, 970
 Smerbeke, Reinke – aus Reval – 3106
 Smyt Schiffer 2905
 Smyt [Smit], Bernt – Schiffer, Hansekaufmann,
 Schottland- und Englandhandel – 775
 —, Borchart Schiffer 1016
 —, Ewerd 257
 —, Hannes Schiffer – Danziger Bürger, Reval-,
 Holland-, Seeland-, Brabant-, Flandern- und
 Englandhandel 472, 693, 1453, 1541, 1729,

- 1860, 2124, 2138, 2374, 2794, 2969, 3098, 3187
- , Heinrich Schiffer – aus Thorn (Altstadt), Krämer – 1969, 2837
- , Kersten [Kirsten] Schiffer 599, 920, 1237, 1430, 1995, 2306
- , Claues [Clauues] Schiffer – aus Elbing, Flandern- und Englandhandel – 724, 1544
- , Ludike – Lübecker Bürger, Schonen- und Flandernhandel – 490
- , Peter Schiffer * wendischer Auslieger * 3243
- , Rodike Schiffer 614
- , Swen 838, 996
- , Wolter Schiffer 2158, 2259
- Snakebeke, Bernt Schiffer – aus Hamburg, Flandernhandel – 1581, 2369
- , Frederich Schiffer 254, 489, 2728, 2852
- Snecop Schiffer – Flandernhandel – 3211
- Snecop, Hanes – Danziger Bürger, Norwegen-, Flandern-, Baien- und Bordeauxhandel – 3211
- , Clauues 1280
- Sode [Zode], Hannes [Johan] vom Schiffer – Lübecker Bürger, Reval- und Hamburghandel – 2487, 2674, 2695, 2762, 2986, 3023
- Sokelant [Sukelant] Schiffer 1672, 1693
- Sokelant, Herman Schiffer 1070, 1316, 2266, 2301, 2472, 2566, 3171, 3198
- , Johan Schiffer 3172
- , Peter 904, 1423
- Soldikendorff, Mathias 360
- Soltow, Albrecht * aus Preußen bzw. Livland, Revalhandel * 1341
- , Hannes – Hamburger Bürger, Hamburg- und Englandhandel – 652
- , Olrich 870
- Somer Schiffer 2217
- Somer, Johan [Hannes] Schiffer – aus Danzig, Lübeck-, Flandern- und Englandhandel – 227, 1852, 2721, 2860
- , Oleff Schiffer 42, 517, 527, 1065, 1389, 2230, 2260, 2992, 3013, 3093, 3121
- Somervelt, Hannes Schiffer 1071
- Sost, Heinrich von 1345
- , Jon von – Lübecker Bürger, Reval-, Flandern- und Englandhandel – 584
- Spangenberg, Heinrich Schiffer 943, 1783
- Speckbuter 3229
- Speckhals [Speckhalcz], Arnold [Arnolt] Schiffer – aus Danzig, Englandhandel – 13, 492, 511, 1269-70, 1913, 2310
- Speding [Spenynck], Hannes Schiffer 2952
- , Heinrich Schiffer 39, 2240
- Sperling [Sperlingk], Hannes Schiffer – aus Preußen, Schottlandhandel – 1031, 1756
- , Merthin Schiffer 956, 1743, 2835
- , Pael Schiffer * 975
- Spet, Ludike 1514
- Spinck, Bernt 1078
- Splinter, Johannes * aus Elbing * 401
- Spirinck, Bernt Schiffer 1306
- Spoldener, Hannes Schiffer 168, 1570-1
- Stacius Schiffer 2149
- Sthacius (Vorname) s. Flie
- Staken, Hannes Schiffer – Lübecker Bürger, Bergenhandel – 2458
- Stal, Jacob Schiffer 2820
- , Niclus Schiffer 1615-6
- Stalberg, Andreues Schiffer – aus Danzig, Englandhandel – 2412, 2687
- , Curd 282, 1413, 1505
- Stalbiter 2868
- Stalbiter, Hannes 1490, 1632
- Stamer, Peter Schiffer – Lübecker Bürger, Schonenhandel – 926
- Stange, Niclus 3132
- Stapel, Hannes * Engländer, Englandhandel * 255
- , Herman 113, 526
- , Meinke von 1965
- Stargart 2176, 3209
- Stargart, Hannes – Danziger Schöffe, Reval-, Wisby-, Flandern-, England- und Schottlandhandel – 1928
- , Heinrich – Hansekaufmann, Englandhandel – 619, 965, 2044
- Starke, Gert Schiffer 1374-5
- , Claues – aus Elbing, Englandhandel – 1290
- , Mychel [Michel] Schiffer 133, 392, 539, 923, 1151, 1506-7, 1534, 1848, 2024, 2336, 2553, 2627
- Stechmes Schiffer 2834
- Steding, Clauues Schiffer – aus Danzig – 1239-40
- Stheffelin Schiffer 3036
- Steffen 2724
- Steffen, Gerlach Schiffer 304
- Stheffen, Stheffan, Steffen (Vorname) s. Burthun, Ditherichesson, Harderwig, Crussow, Cullert, Peine, Sure, Tangmer, Went, Wydeman, Wynman
- Steffensson [Stheffensson], Gerlach Schiffer – Danziger Bürger – 137, 715, 821, 1703, 1708, 2759, 2900, 2995
- , Heinrich Schiffer 358
- , Mathias * 408

- , Noute *Schiffer* – Riga-, Preußen- und Flandernhandel – 2727, 2858
- , Thomas 593
- , Frederich *Schiffer* – Reval-, Riga-, Preußen- und Flandernhandel – 1354
- Stegeln, Hannes von 1393
- Sthein (Vorname) s. Jonisson
- Stheine, Alexius von den – Preußenhandel – 73
- , Johan vom Danziger Ratsherr * S. 341
- Stheinhus, Godike – Dorpater Ratsherr, diplomatische Tätigkeit, Livland-, Preußen- Flandern- und Englandhandel, Geschäftspartner von Hildebrand und Syvert Veckinchusen – 44
- Stheinort *Schiffer* * aus Danzig * 1517
- Stheinort, Peter *Schiffer* – aus Danzig, Englandhandel – 29, 273, 427, 675, 1104, 1246, 1772, 2081, 2851
- Steinwelt [Stheinwelt] 1393, 1555, 1729, 1982, 2372, 3017, 3049, 3106, 3228
- Steinwelt [Stheinwelt, Stenwelt], Hannes *Schiffer* – aus Danzig – 105, 593, 608, 696, 799-800, 1073, 1429, 2982
- , Heinrich *Schiffer* – Revalhandel – 255, 359, 2869, 3131
- Stekemesser [Sthekemesser, Stechemesser], Bertolt *Schiffer* * 933, 1133
- , Hannes *Schiffer* 1833
- , Claues *Schiffer* 896
- Sthenbeke, Johannes *Schiffer* – Hamburg- und Flandernhandel – 1206
- Stengel, Hannes *Schiffer* 2312
- Stenwelt (Familienname) s. Steinwelt
- Sterneberg [Stherneberg] *Schiffer* 2065, 2225, 2455
- Stherneberg [Stereneberg], Heinrich *Schiffer* – aus Lübeck, Bergenfahrer – 1028, 1220, 2268
- Stettin (Sthethin) 297
- Sticker [Stycker], Heinrich *Schiffer* 84
- , Johan [Johann, Johannes, Hannes] * aus Amsterdam, Hamburghandel * 210, 223, 250, 252, 253, 257, 793, 2386
- Stil [Stile], Rubert – Londoner Bürger und Pferdehändler, Bergen- und Englandhandel – 2713-4, 2716
- Styp, Heinrich 142
- Stypel 3106
- Sthirke, Ewerd Danziger Ratsherr S. 341
- Stochis, Heinrich 2197
- Stocffysch [Stocvisch], Albrecht – Hansekaufmann, Englandhandel – 399, 994, 1852
- Stocke, Claues *Schiffer* 2570
- Stockim, Jon von *Schiffer* * Niederländer, Englandhandel * 391, 485
- Stodingk, Claues *Schiffer* 792
- Stoffenberg [Sthoffenberg] 1393, 1399
- Stoffenberg, Claues – Danziger Bürger – 414
- Sthoffenhagen, Heinrich 1616
- Stolcze, Peter 2982
- Stolczeffus [Stolczffus], Gert 551, 1495
- , Hannes – Revaler Ratsherr und Bürgermeister, diplomatische Tätigkeit, Revalhandel – 1345
- Stolle, Johannes – aus Danzig, Reval- und Englandhandel – 593
- , Claues 2725
- , Curd 1204
- Stolpe, Ludeman von der 250
- , Oleff *Schiffer* – aus Lübeck, Schonenhandel – 173
- Stolteman [Stoltman], Hannes *Schiffer* 882, 1307
- Stoppensag, Albrecht – Revaler Ratsherr, diplomatische Tätigkeit, Nowgorod-, Wiborg- und Flandernhandel – 2880
- Sthorzebecher *Schiffer* * aus Danzig, Englandhandel * 1029, 1424
- Storzebecher, George * Hansekaufmann, Englandhandel * 1278
- , Hannes *Schiffer* – aus Danzig, Englandhandel – 140, 256
- Storzecholcz, Hannes 1389
- Storger (Vorname) s. Petersson
- Storker 1318
- Storker (Vorname) s. Mathisson
- Sthorm, Peter *Schiffer* – Elbinger Kirchenstiefvater, Ratsherr und Bürgermeister, diplomatische Tätigkeit, Schweden-, Flandern- und Lisabonhandel – 2771
- Sthormer *Schiffer* 3034
- Stormer [Sthormer], Hannes *Schiffer* 1275, 2899
- , Jacub *Schiffer* 3007
- Stormhagen, Hannes *Schiffer* 2087
- Stosdenpfeffer, Michel 367
- Strassen, Tydike von der 874
- Strekel, Hannes [Johan] *Schiffer* 2975, 3026, 3217
- Strelouw, Tydeke *Schiffer* 2595
- Strick, Heinrich – Danziger Bürger – 161
- Stryffrog [Stryffenrog], Hannes 2189, 2191
- Strig, Heinrich – Flandernhandel – 1618
- Strysse [Strisse], Heinrich vom * 1336, 1524, 1531
- Stromeken [Stromyke], Herman 164, 1272
- Stromeknecht, Herman 1071

- Strosberg, Niclus * *Hansekaufmann, Englandhandel* * 2721
- Struch, Bernt *Schiffer – aus Danzig, England- und Frankreichhandel* – 253, 831, 3138
- , Claues [Clauues] *Schiffer* 79, 1499, 1859, 2768
- , Peter *Schiffer* * *aus Elbing* * 2671
- Struffe, Claues *Schiffer – aus Danzig, Polenhandel* – 1174
- Struwinc [Struwink], Heinrich *Schiffer – Danziger Bürger, Lübeck- und Englandhandel* – 858, 1337
- Stubbe, Kersten * 584, 1196
- Stuffe, Hanes 75
- , Jacub *Schiffer* 211
- Sthure, Bernt *Schiffer – Hansekaufmann, Englandhandel* – 1467
- Stüt, Albrecht 1430
- Suderman [Zuderman], Bertram 442
- , Herman – *Revalhandel* – 871, 1313
- Sukelant (Familiennamen) s. Sokelant
- Sül, Claues *Schiffer* 661
- Sulig, Claues *Schiffer* 450
- Sulte [Sullte], Kersten *Schiffer* 3215
- , Peter *Schiffer* 1932
- Süm, Tydyke 467
- Summerman, Heinrich – *Revaler Ratsherr, diplomatische Tätigkeit, Nowgorodhandel* – 315
- Sunde, Heinrich vom 614
- Sunderen [Sunnderen], Andreues von 1075
- , Hannes von – *Nowgorod- und Stralsundhandel* – 1021, 2377
- Sunerman 126
- Sungel, Sunngel, Sunygel, Sunnygel, Sunnyel (Vorname) s. Bunde, Schalle
- Sunnenberg [Sunenberg], Allexius 224
- , Claues *Schiffer* 1256
- Sure, Stheffen *Schiffer* 1950
- Surkouw, Heinrich – *Niederländer, Englandhandel* – 1732
- Suthun [Sutthun], Jon * *Bürger von York, dort kgl. Wollwieger, England- und Spanienhandel* * 409, 888, 1548, 2575
- Sutwust, Hannes *Schiffer* 2062
- Swan, Hannes * *Engländer, Englandhandel* * 493
- , Jacub *Schiffer* 236
- Swancz, Swancze (Vorname) s. Große
- Swanter (Vorname) s. Adebar
- Swantike (Vorname) s. Bolcze
- Swarcze 593
- Swarcze [Swarte], Engelke [Engelgike] 348, 587, 2038
- , Hannes [Hannike] *Schiffer – aus Danzig, Wilna-, Schweden-, Bergen-, England- und Baienhandel* – 105, 119, 340, 697, 850, 880-1, 906, 1003, 1023, 1058, 1729, 2105, 2274, 2454
- , Heinrich * *aus Elbing* * 1429, 2887
- , Hennyck 161
- , Herman *Schiffer – Reval- und Bergenhandel* – 1023, 1090, 1675, 2806
- , Jergen * *aus Reval* * 2395
- , Johan *Schiffer* * *aus Danzig, Englandhandel* * 3173
- , Jurge 2559, 2562
- , Claues [Clauues] *Schiffer – Danziger Bürger, Geschäftspartner Hildebrand Veckinchusens, Reval-, Thorn-, Stralsund-, Dortmund-, Flandern- und Englandhandel* – 52, 132, 554, 644, 1202, 3058
- , Laurencz 210, 2199, 3138
- , Ludike * *Elbinger Ratsherr, Schäffer zu Balga* * 2553, 2908
- , Mathias [Mathis] *Schiffer* 109, 847-8
- , Michel 418
- , Sywert * *Revalhandel* * 736
- , Tydeman [Tedeman] – *Danziger Bürger, Geschäftspartner Hildebrand Veckinchusens, Reval-, Preußen-, Hamburg-, Brabant-, Flandern- und Englandhandel, Ältermann des Brügger Hansekotors* – 257, 595, 815, 1393, 1399, 1729, 2982
- Swe, Curd *Schiffer* 417
- Swede, Curd *Schiffer* 576
- Sweder 453
- Sweder *Schiffer* * *Flandernhandel* * 2917, 2948
- Sweder, Henninck 1078
- , Claues – *Danziger Bürger, Reval- und Schwedenhandel* – 453, 496
- , Peter *Schiffer* * *aus Stralsund, Bergen- und Englandhandel* * 2760, 2934, 2957, 3043
- Sweder (Vorname) s. Berndesson, Erengisser, Kuweyde
- Sweyx, Peter *Schiffer – Englandhandel* – 1126
- Swen 1536, 1619
- Swen, Sywert 830
- Swen (Vorname) s. Berndesson, Birge, Johannisson, Jule, Smyt, Veries, Winne, Wulleff
- Swensson [Swenson], Jacub *Schiffer* 806, 807
- , Lasse 1572
- , Niclus *Schiffer – aus Stockholm* – 606, 1404, 1510, 2237

Swerdut, Heinrich *Schiffer* 827, 1838
 Swerin, Peter 48
 Swin, Jonis *Schiffer* 2983, 3016
 Swindriwer, Mathis *Schiffer* 1832
 Swiner, Mathis *Schiffer* 1642, 1667

—T—

Tacke, Hannes – *Flandernhandel* – 257
 Taffest, Jacob 1081
 Tamme 1442
 Tangen, Peter 1039
 Tangmer, Steffen *Schiffer* 1919
 Tappe, Jacob *Schiffer* 2587, 2825
 Tatick, Ditherich 335
 Techel [Thechel], Heinrich *Schiffer* 465-6
 Techwicz, Johan [Johannes] *Deutschordensbruder und Pfandzollmeister* (1409) – *Vogt von Lauenburg* (1393), *Vogt zu Schivelbein* (1394-1402), *Vogt der Neumark* (1402), *Vogt auf Gotland* (1404, 1407-8), *Großschäffer zu Marienburg* (1407, 1410), *Flandernhandel* – S. 341-3
 Tecze (Familienname) s. Tycze
 Tegger [Teger], Hannes 871, 2559
 Telgite [Tellige, Telligete], Peter vom [von] *Schiffer – Englandhandel* – 1068, 1623, 2191, 2375
 Tengel, Hannes *Schiffer* 617, 635
 Ternecamp, Heinrich 1538
 Terrax [Terax] 857, 892, 930, 1021, 1033, 1300, 1393, 1399, 1729, 1744, 2053, 2982, 3029, 3048, 3071
 Terrax [Terax], Johan [Hannes] – *Danziger Schöffe, Ratsherr und Schultheiß, Schweden-, Flandern-, England- und Baienhandel* – 50, 703, 706, 723, 725
 Tetzze, Tetze (Familienname) s. Tycze
 Tewes, Teues, Theues (Vorname) s. Gronow, Hagemeister, Hungersdorff, Ludekensson
 Themmchen *Schiffer* 2666
 Thydeman (Vorname) s. Tydeman
 Thymme, Gerwin *Schiffer* 2953
 Thir, Jacob *Schiffer* 969
 Thirgarde (Familienname) s. Tirgarde
 Thomas *Schiffer* 2451
 Thomas, Heinrich *Schiffer* 281
 —, Jonis – *Londoner Bürger und Brauer, Englandhandel* – 226
 —, Niclus – *Danziger Ratsherr, Flandernhandel* – 1185
 Thomas (Vorname) s. Alrad, Bel, Bellin, Borg, Brant, Burge, Da, David, Draffeswert, Engelholt, Gerste, Grey, Gresor, Halle, Hannisson, Hornenwelt, Ingholt, Johannisson, Junge, Caste, Cley, Koler, Copnot, Kreydorn, Czinor, Leckhün, Lydelthun, Ludekensson, Mayschal, Marchouw, Massehow, Molner, Niclusson, Parssow, Polen, Prystom, Schinner, Steffensson, Fogeler, Wigger
 Thomasson [Tomasson], Heine *Schiffer – Åboer Bürger, Revalhandel* – 2520
 —, Heinrich *Schiffer* 549
 —, Johan 1076, 1377
 Thonis, Jonis 234, 521, 629, 906, 1353, 3145
 Thonius [Tonius, Tonnius], Wolqwin, [Wolquyn, Wolqwyn] 1021, 1033, 1623, 1729, 1792, 3058
 Thonius, Thonnius (Vorname: vgl. Antonius) s. Molhamer, Molner, Propike, Qwas
 Thorn (Thoron) 1806, S. 341-2
 Thoron, Johan [Hannes] von – *Elbinger Kirchenstiefvater, Ratsherr und Bürgermeister, diplomatische Tätigkeit, Stockholm-, Flandern- und Englandhandel* – 1023, 1399, 1744, 1806, 2089
 Thulich, Jon 254
 Thunen, Tydeman von *Schiffer – Danziger Bürger, Flandernhandel* – 118, 974, 2828
 Thur, Jacob *Schiffer* 1739
 Tyde (Vorname) s. Gerdeman
 Tydeke, Tydike (Vorname) s. Birman, Bloydorn, von Bodike, Buch, Derssow, Detmer, Detmersson, Drone, Durschede, von den Eyken, von Essen, Gerdeman, von der Heyde, Junge, Cule, Munczer, Pecow, Purdewulle, Scholcze, Schroder, Schulte, Schumecher, von der Strassen, Strelouw, Süm, Tymmerman, von Vachemingk, Wartenbergk, Went, Witte, Wuchis
 Tydeman, Ficke [Fycke] – *Danziger Bürger, Englandhandel* – 1080-1, 1928
 Tydeman, Thydeman, Tedeman (Vorname) s. von Allen, Blanckert, Blysse, Blusman, Boli-ken, Buck, Buckstad, Buscoper, Dordewant, Elardes, Eppenscheide, Ewerdisson, Gerdisson, Gysenson, Greffe, Hagemeister, von der Hare, von Herken, Hoppe, Houemeister, Huczer, Hug, Jordan, Cluffer, Colner, von der Lyppe, Merklingshuzen, von der Mole, Muczer, Munczer, von Munster, Palsat, Pylgrim, Prusse, Rykenwelt, von der Zale, Schellewent, Zeland, Swarcze, von Thunen, Vnrow, Fekerdey, Fycke, Fogeler, Werner, von Westen, Wigger, Woltike, Worpel

- Tydemansson, Peter *Schiffer – aus Amsterdam, Preußenhandel – 200, 300, 1379*
- Tydike (Vorname) s. Tydeke
- Tycze [Tytcze, Tetcze, Tetze, Tecze], Bernt 1481
- , Hannke *Schiffer* 652
- , Hanes [Hannes] *Schiffer* 34, 245, 963, 1267, 1422, 1511, 1885, 2097, 2353
- Tyle, Gregor 1196
- Tyle (Vorname) s. Jnskow, Lorch, Scholcze
- Tyleman (Vorname) s. von Herken
- Tymme (Vorname) s. Hagemeister
- Tymmerman [Tymerman, Czymmerman], Albrecht *Schiffer* * 176, 574
- , Gerke 38
- , Hannes * *Lübecker Bürger, Nowgorod-, Reval-, Flandern- und Englandhandel* * 2469
- , Herman *Schiffer* 2424
- , Curd 84, 1021, 1068, 1279, 2199, 2372, 2377
- , Tydike *Schiffer – Lübecker Bürger, Revalhandel – 1001, 1823*
- Tyrgarde 256
- Tirgarde [Tyrgarde, Thirgarde, Dergarde], Clauues *Schiffer – Danziger Ratsherr und Schultheiß, Englandhandel – 70, 2564*
- , Peter – *Danziger Schöffe und Ratsherr, Vogt auf Schonen, Lübeckhandel, diplomatische Tätigkeit – 93, 1094*
- Tytze, Tytcze (Familiename) s. Tycze
- Toch, Hüge 202
- Tolk [Tollik], Czander *Schiffer* 72, 1308, 2049
- Tongel, Johannes *Schiffer* 336
- Tonius (Vorname) s. Thonius
- Torklisson, Ode *Schiffer* 369, 370
- Tosse, Claues *Schiffer* 206
- Traffeman, Bernt *Schiffer* * 1158, 1391
- Tramme, Ewerd – *Danziger Bürger, Lübeckhandel – 1129*
- Trampe, Niclus 360
- Tramppke, Niclus von 1474
- Treptow [Treptouw, Trepptow], Henning [Hennynng, Henningk, Henynck] *Schiffer* * aus Hamburg, Englandhandel * 512, 1399, 2551, 2854
- Troczelman, Marquart *Schiffer* 2731
- Troybw [Trobow], Curd *Schiffer* 1536
- , Peter 373, 1729
- Trost, Hannes 823
- , Hannike *Schiffer – aus Danzig, Reval-, Flandern- und Englandhandel – 3048*
- Trugnischt, Heinrich *Schiffer* 2129
- Trumme [Trume], Oleff [Olef] *Schiffer – Danziger Bürger – 514, 1079, 2253, 2589, 2657, 3066*
- Trumpe, Arnolt *Schiffer* 1697, 1841, 1944
- , Oleff *Schiffer* 2711
- Trumpper, Niclus *Schiffer* 1717
- Trupe, Johan von der *Schiffer* * aus Bremen * 2749
- Trupper, Niclus *Schiffer* 967
- Trurenicht *Schiffer* 2176
- Trutenow, Hannes 1519
- Tuckinck [Tuckkingk], Gerwin 381, 641
- Tuge, Clauues von der *Schiffer* 1680
- Turow, Heinrich – aus Preußen, Lissabonhandel – 514
- Tuschenbruge [Tuschenbrugge], Heinrich *Schiffer* 1119, 1786, 1866
- Tust, Claues *Schiffer* 449
- U—
- Vbeke, Hannes [Johan] – *Elbinger Ratsherr, Flotten- und Gotlandhauptmann, Kirchenstiefvater und Schächfer zu Balga – 1033, 1399*
- Vchtdorp [Vchtdorff], Ditherich 456, 874, 1320, 1496, 1729, 1873
- , Gerke 284
- Vllick, Herman *Schiffer* 101
- Vlrich (Vorname) s. Bischhorst, Witte
- Vmmen, Gert von *Schiffer – Riga-, Danzig- und Flandernhandel – 257*
- , Peter von * aus Danzig * 253
- Vnden, Johan von *Schiffer* 2617
- Vnrow, Tydeman *Schiffer – aus Danzig, Flandern-, England- und Lissabonhandel – 1027, 1231*
- F, V—
- Vachemingk, Tydecke von 1196
- Vachissleger, Andreues 1722
- Vachouw (Familiename) s. Wachow
- Vaderzele [Waderzele, Wadersele] *Schiffer* 1690, 2341, 2840, 3011
- Fadersele [Fatersele, Waderzele], Claues [Clauues] *Schiffer* 7, 735, 1129, 1984
- Vagen, Heinrich [Hinrich] von *Schiffer* 1185, 1733
- Valche [Falche, Valsche], Johan [Hannes] – *Hansekaufmann, Englandhandel – 594, 608, 611, 930, 1312*
- , Ryczart 1202
- Valde (Familiename) s. Wolde

- Vallentin 1306
 Faller, Johan 582
 Valles, Rytzart 1010
 Falliar, Mychel 538, 580
 Valsche (Familiename) s. Valche
 Varen (Familiename) s. Waren
 Varmlo (Familiename) s. Warmelo
 Varschow (Familiename) s. Warschow
 von dem Vasser (Familiename) s. von dem Wasser
 Vaterdene (Familiename) s. Waterdene
 Federow [Federouw], Heinrich *Schiffer* 62, 251, 702, 784, 973, 1301, 1949, 2007, 2113, 2137
 —, Clauues 1619
 Fekerdey, Tydeman 3051
 Feltschein [Veltschein], Ditherich 1109, 1133
 Femerling [Femerling], Hannes *Schiffer* 677, 791, 1060, 1314, 1871, 1895, 2402, 2558, 2608, 2961, 3062, 3179
 Vernern, Dreues von *Schiffer* 656-7
 Fere, Claues – *Lübecker Schiffer, Englandhandel* – 1276
 Veries, Swen *Schiffer* 660
 Ferkels[te]cher [Werkelsthecher], Wyllem *Schiffer* 188, 376
 Ferkelsteker [Ferkelstheker, Werkelsteker] *Schiffer* 2210, 3044, 3125
 Ferley, Rubert 183
 Fettinck, Hannes 904
 Ficke 375
 Ficke [Ficke, Fycke], Andreues *Schiffer* 1452
 —, Heinrich *Schiffer* – *aus Danzig, Stockholm- und Baienhandel* – 249, 477, 734, 1265, 1594, 1714, 1922, 1958, 2116, 2273, 2362, 2751, 2797, 2889, 3079
 —, Herman *Schiffer* * *aus Hamburg* * 921
 —, Clauues – *Danziger Schöffe, Masowien- und Flandernhandel* – 3101
 —, Michel *Schiffer* 3191
 —, Tydeman – *Danziger Bürger (Jungstadt), Baienhandel* – 478
 Ficke, Fycke (Vorname: vgl. Frederich) s. von der Aldenstad, Hinberg, Clest, Smedebeke, Tydeman
 Fylichen, Hannes *aus Riga* 1806
 Fincke [Finncke], Lasse 1514
 —, Laurencz 1804
 Finckeldop, Hannes – *aus Danzig* – 414
 Finckelman 3106
 Finckelman, Jacub 981
 Finckeman [Fingkeman], Hannes 1339, 2908
 —, Jacub – *Danziger Bürger, Polenhandel* – 22
 Fincking [Finckingk, Finckinck], Hannes – *Revaler Bürger* – 442, 456, 519
 —, Heinrich * *aus Reval* * 691, 855, 2884
 Vinen, Heinrich 830
 Fingkeman (Familiename) s. Finckeman
 Vingman, Ludike 3042
 Finkenberg, Arnolt – *Danziger Schöffe, Ratsherr und Schultheiß, Reval-, England- und Baienhandel* – 996
 Finncke (Familiename) s. Fincke
 Fintdorff, Ewerd 1021
 Visch [Vische], Ditherich 933
 —, Hannes – *aus Riga, Ältermann des Brügger Kontors* – 2721, 3240
 —, Hannes von der 3106
 —, Curd – *Rigaer Landvogt, Ratsherr und Bürgermeister, Nowgorod- und Polozkhandel* – 787
 Vischbeke, Hannes 143
 Vischer [Wischer], Heinrich 3048
 —, Jacub – *Wisbyer Bürger* – 1482
 —, Marquart 381
 —, Radike [Radiker] *Schiffer* 2067, 2322
 Vischman, Wyllem 582, 1243
 Vischstrate (Familiename) s. Wystrate
 Fyx, Hannes 257
 Flamyg, Pauuel *Schiffer* 2829
 Fleding, Gobel 594
 Vleisch, Hannes * *Stralsunder Ratsherr* * 288
 Flemynck, Heinrich 558
 Flensberg, Hannes *Schiffer* 812
 Flesingk, Othe 685
 Flycke [Fliccke], Gotschalk – *Åboer Ratsherr, Flandernhandel* – 398, 408, 411
 —, Hannes *Schiffer* – *aus Rügenwalde* – 3127
 —, Michel 1804
 Flie, Sthacius 1806
 Flint [Flint, Flynt], Hannes – *aus Preußen, Baienhandel* – 60, 933
 —, Herman *Schiffer* 1039, 2906, 3045
 —, Claues – *aus Preußen* – 695
 —, Peter 988
 Flinter, Hannes *Schiffer* 1915
 Flo, Botolffer 25
 Florinus (Vorname) s. Pauuelsson
 Fogel, Reinke [Reynike] – *Königsberger Ratsherr* – 223, 252-3
 Fogeler, Thomas *Schiffer* – *aus England, Englandhandel* – 2581, 2665
 —, Tydeman *Schiffer* – *Flandernhandel* – 139
 Foginkus [Foynickus], Hannes 1021, 2409
 Foynt, Wyllem *Schiffer* 1977

- Foysan [Foysan], Hannes – *Rigaer Ratsherr und Landvogt, Polozk- und Flandernhandel* – 3053
 —, Herman *Schiffer* 15
- Voyt, Wyllem *Schiffer* * aus England, *Englandhandel* * 1192
- Fokinghussen, Herman * aus Preußen * 2727
- Folczer, Heinrich *Schiffer* 1993, 2311
- Folmer (Vorname) s. von Hachen, Heine, Petersson
- Volmerstein [Folmerstein], Anthonius [Antonio] *Elbinger Ratsherr, cumpan des Pfundzollmeisters – Elbinger Bürgermeister, Kämmerer, Schulze und Kirchenstiefvater, Schätzer zu Balga* – S. 341-2
 —, Hannes *Schiffer* – *Elbinger Ratsherr, Kirchenstiefvater und Kämmerer, Lübeck- und Ungarnhandel* – 356, 865-6
 —, Clauues – *Elbinger Vogt, Ratsherr und Kämmerer, Lübeckhandel* – 1661
- Folsam [Folsom], Jon – *Engländer, Englandhandel* – 2713-4
- Fordach, Jonis 142
- Forgest, Heinrich *Schiffer* 2
- Vorm (Familiennamen) s. Worm
- Vormenyt (Familiennamen) s. Wormenit
- Forrat [Forrad, Vorrat, Worrat], Hannes – *Hamburger Bürger* – 1399
 —, Peter *Schiffer, Danziger Ratsherr und Bürgermeister, – diplomatische Tätigkeit* – 65, 757-8, 2210, 2418, 2430, S. 341
- Vors, Czilken *Schiffer* 2622
- Francke [Franke], Hannes 1305
 —, Johan – *Lübeck-, Köln-, Konstanz- und Flandernhandel* – 223, 252, 2372, 2377
 —, Merthin 613, 2522, 2696
- Franczike (Vorname) s. Ludikouw
- Frankenfort, Hannes *Schiffer* 788, 994
- Frankenhagen, Danigel 1474
- Frecht, Vrecht (Familiennamen) s. Wrecht
- Fredeking, Bertram – *Revaler Bürger* – 2511
- Fredelant, Clauues *Schiffer* – aus Danzig, *Preußen- und Flandernhandel* – 593, 2564
- Freden, Hyldebrant von *Schiffer* 3074, 3162
- Frederich [Frederiches], Bertram 315, 1073, 1429
 —, Cale *Schiffer* 1664
- Frederich (Vorname: vgl. Ficke) s. Barenffus, Bertoltson, Brech, Brecht, Heinrichesson, von Horsten, Rodolffes, Rodolffesson, Roleff, Schulte, Smalcz, Snakebeke, Steffensson, Wachow, Weslo, Wrecht
- Frederichesson [Frederichesson], Jsebrant [Ysebrant] *Schiffer* 458, 501, 813, 1781, 2357, 2554, 2593
 —, Ysebrecht *Schiffer* 60, 217
 —, Johan – *Hamburghandel* – 929
 —, Clauues – *Hamburghandel* – 929
- Freye, Godike 1298
- Frenczel (Vorname) s. Block
- Freze [Frese, Fresse] (vgl. Fryse), Baldwin [Baldewin] *Schiffer* 900, 1840
 —, Bernt *Schiffer* 1999, 2977, 3230
 —, Gert – aus Danzig, *Malmöhandel* – 784
 —, Hannes *Schiffer* * *Wismarer Ratsherr und Bürgermeister, diplomatische Tätigkeit, Auslieger, Stralsund-, Lübeck- und Englandhandel* * 360, 683, 1769
 —, Heinrich *Schiffer* – *Rostocker Ratsherr, Englandhandel* – 1241, 2068, 2871, 3165, 3201
 —, Clauues *Schiffer* – aus Hamburg, *Revalhandel* – 329, 738
- Friberg, Hannes * *Danziger Schöffe und Ratsherr* * 782
- Frie [Frye], Hannes 823, 2575
- Frye, Hannes 227
- Fryman, Albrecht 284
- Fryse (vgl. Freze), Johan *Schiffer* 2819
- Frytag, Herman – *Wisbyer Ratsherr, Hamburg- und Flandernhandel* – 428, 497, 769
 —, Jonis – *Revaler Bürger* – 315
 —, Lambert 362
- Vroke (Familiennamen) s. Wruke
- Frolich (Vorname) s. Arnolter
- Frolichiar [Frolichar, Frolicher], Bernt *Schiffer* – *Stockholmhandel* – 103, 348, 587, 1081, 1489, 2461, 2508, 2772, 2847, 2989, 3027, 3143
- Frolsson [Frosson], Peter *Schiffer* 2264, 2352
- Frome, Hannes *Schiffer* – *Lübecker Bürger, Söderköping-, Schonen- und Lübeckhandel* – 111, 292, 386, 1350, 1403
 —, Heinrich *Schiffer* – aus Rostock, *Auslieger, Reval- und Flandernhandel* – 1115, 1381, 3211
 —, Clauues *Schiffer* – *Lübecker Bürger* – 2966
 —, Oleff *Schiffer* 382
- Frosson (Familiennamen) s. Frolsson
- Frost, Hannes *Schiffer* 621-2, 1251-2, 1485, 1530, 2990
 —, Jon * aus Lynn * 234
- Vrouwijn (Vorname) s. Berneffelt
- Frunst [Fruud, Vruut], Laurencz [Lorencz, Laurens] 597, 935, 1381

- Fuge, Herman *Schiffer* 980-1
 Vulhan, Hannes 22
 Funnt, Herman – *Wisbyer Ratsherr, diplomatische Tätigkeit* – 848
 Fus, Johan 49
 —, Merthin – *aus Preußen, Schottlandhandel* – 1329
- W—
- Wachholz [Wacheholz], Heinrich *Schiffer* 454, 759
 Wachow [Vachouw], Frederich *Schiffer* 1102, 2563
 Waderzele (Familiename) s. Vaderzele
 Wagen, Jon * *Bürger von York, Mercer, Sheriff von York (Stadt), Preußenfahrer* * 161
 Wagenbrugge [Wagenbrugge], Heinrich 151, 172, 201
 Wayt, Jon * *Londoner Bürger und Kürschner, Englandhandel* * 183, 462, 2863
 Walche 2286-7
 Walche, Rutger 1438
 Waldel, Wyllem 2713-4
 Wale, Hannes 2741
 —, Johan * *Engländer, Englandhandel* * 22
 Walkenhagen, Symon 142, 3199
 Walslaff, Heinrich *Schiffer* 3246
 Walter, Wolter (Vorname) s. Aldedach, Auekingk, Berndisson, Ditherichesson, von Essen, Johanisson, Leman, Lubertsson, Myrendorp, Polman, Slochouw, Smyt
 Wamkow, Claues *Schiffer* – *Königsberger Rats-herr* – 623, 1207
 Wangeler, Jacub 161
 Waren [Varen], Bertolt von *Schiffer* 332, 642, 937, 1455, 1635, 1679, 1707, 1811, 1996, 2748, 2907, 2993, 3116
 —, Merthin von *Schiffer* – *aus Stettin* – 2555
 Warendorff, Hannes – *aus Stettin, Reval-, Schonen- und Englandhandel* – 141
 Warmelo [Varmlo], Johan 91, 146, 204
 Warne, Merthin von *Schiffer* 100
 Warnke, Hannes 978
 Warschow [Warschouw, Varschow, Varskow, Warskow, Warsaw, Warssow], Albrecht *Schiffer* 327, 488, 553, 783, 1057, 1188, 1869
 Wartenbergk, Tydeke 685
 Wasser [Vasser], Arnolt von dem *Schiffer* – *aus Elbing, Bergenhandel* – 2456
 —, Peter von dem – *aus Danzig, Lübeck- und Flandernhandel* – 223, 224, 296, 320, 506, 698, 703, 743, 744, 745, 930, 1021, 1033, 1067, 1300, 2214-6, 2304, 2532, 2564
 Wasserferer [Waterfforer], Godike *Schiffer* 31, 1914
 Waterdene [Vaterdene], Wyllem – *aus Lynn, Preußen-, Bergen- und Englandhandel* – 2714, 2717, 2719
 Watman, Heinrich 410, 909
 Watmer, Hinrich 751
 Wechte, Marquart von der 526
 Wedele, Ludike von *Schiffer* 2297
 Wedige (Vorname) s. Moser
 Wege, Hannes vt dem *Schiffer* 1261, 1968, 2190
 Wegelige, Peter 1317
 Wegener, Bernt * *aus Dorpat, Revalhandel* * 1327, 1572
 —, Hannes *Schiffer* – *aus Danzig* – 1230, 1924, 1926
 —, Heinrich *Schiffer* – *aus Elbing, Revalhandel* – 1198, 1898
 Wegewür, Andreus von dem 1399
 Weydeman, Peter *Schiffer* 1047
 Weydendorp [Weytendorp], Clauues *Schiffer* – *aus Wismar, Revalhandel* – 3159, 3208
 Weine (Familiename) s. Wene
 Weke, Ditherich 1300
 Welde, Menzel vom *Königsberger Rats-herr, cumpan des Pfunzollmeisters* – *Königsberger Kirchenvater* – S. 229, 343
 Welden, Rubert von – *Engländer* – 223, 257, 1313, 1328, 1330
 Welige [Wellige], Arnolt – *aus Danzig, Lübeckhandel* – 1447, 1510
 —, Ditherich *Schiffer* – *Hansekaufmann, Englandhandel* – 820, 1243, 2577, 3145
 —, Peter 96, 2464
 Welshuzen (Familiename) s. Wylshuzen
 Wessel, Herman 3042
 Welthuzen, Kessin 223, 224, 253, 257, 398, 408, 410, 426, 506, 528, 838, 1343
 —, Rycwin [Rygwin] *Schiffer* 398, 404, 1247, 1390
 Weltstede [Weltstheide], Ditherich 990-1
 Wendeplug [Wendepluch], Hanes 102, 1584
 Wene [Weine], Johan von der *Schiffer* 1916-7, 2668
 Wenemer [Wennemer], Herman 1654, 1951
 Wenemer, Wennemer (Vorname) s. Wrede
 Wensla, Johan – *Engländer, Englandhandel* – 1010
 Went, Heinrich *Schiffer* – *aus Danzig, Pernaun- und Englandhandel* – 1596, 2206, 2365, 2647

- , Jacub *Schiffer* 568, 590, 1083
 —, Konike *Schiffer* 1891
 —, Ludike *Schiffer* 1108
 —, Radike *Schiffer* 556
 —, Steffen *Schiffer* 3022
 —, Tydike 1023
 Wentlant, Gerke 381
 —, Gert 55, 56
 Werden, Hannes von – *Köln- und Flandernhandel* – 670
 —, Heinrich von – *Danziger Bürger, Riga-, Flandern-, Rouen-, La Rochelle- und Lissabonhandel* – 2513
 —, Johan von * 3217
 Werkelsthecher (Familienname) s. Ferkels[te]cher
 Werkelsteker (Familienname) s. Ferkelsteker
 Werlleman, Reinke [Reynike] *Schiffer – Reval- und Flandernhandel* – 594, 1075, 2699, 3155
 Werne, Albrecht von 345, 1606
 —, Hannes von – *Danziger Ratsherr, Reval- und Englandhandel* – 641, 1417, 1609
 —, Johan von 3155
 Werneberg [Werneborch], Claues [Clauues] *Schiffer* 30, 2048, 2332
 Werneborch *Schiffer* 2740
 Werner, Pauuel 185, 225
 —, Tydeman – *aus Danzig, Englandhandel* – 1033
 Werner (Vorname) s. Butenkerke, von Essen, Grolle, Rothe
 Wernersson, Herman *Schiffer * aus Elbing, Flandern- und Englandhandel* * 2242
 Wesent, Claues *Schiffer* 2183, 2586
 Wesgude, Niclus 1504
 Weslo, Frederich 2321
 Wesnow, Jacub *Schiffer* 354, 470, 747, 970
 Wessel, Herman 2908, 3052-3
 Westake, Rytzcart – *Engländer, Bergen- und Englandhandel* – 63, 580
 Westegate, Johan 379
 Westege, Merthin 3243
 Westen, Lodewig von 353, 1928
 —, Marquart von der 395
 —, Tydike von – *Revaler Bürger, Wiborghandel* – 139
 Westffal 3211
 Westffal [Westval, Westwal, Weswal, Westwalt], Gert *Schiffer – aus Danzig, Holland-, Flandern- und Englandhandel* – 2263
 —, Gerwin *Schiffer* 2179
 —, Hannes *Schiffer * Danziger Bürger, Diener des Kurfürsten Friedrich I. von Brandenburg (1442), Köln-, England-, Frankreich- und Baienhandel* * 44, 3245
 —, Heinrich *Schiffer – Danziger Bürger, * Dorpat-, * Stockholm-, Lübeck-, Holland-, Flandern- und Baienhandel* – 154, 326, 373, 1205, 1584, 2826
 —, Michel *Schiffer – Danziger Bürger, Polen- und Baienhandel* – 1209
 Westhoff *Schiffer* 2546
 Westhoff, Heinrich *Schiffer – Lübecker Ratsherr und Bürgermeister, diplomatische Tätigkeit, Mitglied der Zirkelgesellschaft* – 2159
 Westun, Jacub 2741
 Westwal, Weswal (Familienname) s. Westffal
 Weteringe, Paul von der 1309
 Wicbolt (Vorname) s. Wyckbolt
 Wycher (Vorname) s. Wycherdesson
 Wycherdes, Wyllem *Schiffer* 793, 1305
 Wycherdesson, Wycher *Schiffer* 744
 Wichert, Hannyke *Schiffer – aus Danzig, Englandhandel* – 3104
 Wichert (Vorname) s. Wuchis
 Wichman, Johan *Schiffer* 3112
 Wychman (Vorname) s. Osenbrugge
 Wycht, Jon [Johan] *Schiffer * Londoner Bürger und Korduanlederhändler* * 380, 2199
 Wyckbolt [Wÿgbolt], Hennigk [Hennynck] *Schiffer* 437, 1260
 Wyckbolt (Vorname) s. Nygehuzen, Rant
 Wicke 1489
 Wicke *Schiffer* 2157
 Wicke, Michel *Schiffer* 3109
 Wickeden, Erp von 833
 Wickelin, Merthin 1280
 Wydeman, Hannes 1021, 1027, 1033
 —, Steffen 246
 Wydenbrugge [Wydenbrugge, Widenbrugge, Widenbrugge, Widenbrucke], Herman *Schiffer – Danziger Bürger, Schweden-, Bergen- und Flandernhandel* – 11, 884, 1266, 1370, 1421, 1441, 1920-1, 2036, 2167, 2227, 2236, 3237
 —, Johan *Schiffer* * 628, 2233
 Wydenpipe [Widenpipe] *Schiffer* 1685, 3055, 3064, 3134
 Wydenpipe [Widenpipe], Heinrich – *Hansekaufmann, Englandhandel* – 805
 —, Claues *Schiffer* 1864
 Wyg *Schiffer* 207
 Wig, Claues *Schiffer* 2779
 Wigebrecht (Vorname) s. Johannisson

- Wygen [Wÿgen], Albrecht von *Schiffer* 149, 155
 Wigerdesson, Rambolt [Ranbolt, Ranwolt] *Schiffer* 560, 1238, 2529
 Wigger [Wiger], Gert 200, 208, 209
 —, Reynike [Reinke] *Schiffer – Hansekaufmann, Englandhandel – 520-1, 2351*
 —, Ryschart *Schiffer* 2602
 —, Thomas – *Revaler Bürger, Livland-, Wiborg- und Baienhandel – 1870*
 —, Tydeman *Schiffer – aus Riga (1422 in Sluis eingebürgert), Reval-, Riga-, Flandern- und Baienhandel – 250, 665*
 Wigk, Ditherich 595
 Wyky, Jon *Schiffer – aus London, Englandhandel – 2677*
 Wilby, Raffehel [Raffeling, Rauling] 254, 1467, 3057
 Wilde [Wylde, Willde], Herman *Schiffer * Rostocker Ratsherr, Hamburghandel * 2414, 2807*
 —, Johan [Hannes] *Schiffer * aus Königsberg, Englandhandel * 925, 1004, 1219, 2270, 2366*
 Wyldesdorp [Wylstorp], Hannes – *Hamburger Bürger, Hamburghandel – 412, 427, 750*
 Wilke, Wylke (Vorname) s. Pres, von der Wysesche
 Wyllem 1804
 Wyllem, Willem, Willam, Wylam, Wylhelm (Vorname) s. Acbern, Akbart, von Aken, Alberge, Albrechtzon, Altborn, Alther, Backer, Badin, Berge, Birge, Bodin, Bolte, Brygge, Buckschuhde, Esseler, Galle, Gedney, Gerdesson, Grefferode, Grewer, Groffe, czu der Hare, Heinrichesson, Hezel, Holgrym, vom Houe, Hudson, Hundertpfund, Johanisson, Kaderin, (von) Campen, Kastein, Keteler, Clauuesson, Clerck, Cnaphthun, Commer, Copinsson, Coste, Costin, Leuwerthun, Lodel, Mangel, Mudfforde, Oldensyde, Oleger, Olrichis, Orlich, Pape, Pås, Petersson, von Phingesten, Plybbel, Pro, Rymersson, Rumley, von der Salicz, Sandwig, Ferkelstecher, Vischman, Foynt, Voyt, Waldel, Waterdene, Wycherdes, Wyllemsson, Winterwelt, Wrede
 Wyllemhagen, Peter *Schiffer* 2550
 Wyllemss, Hannes * *aus Elbing, Englandhandel * 554, 1021*
 Wyllemsson [Wyllemsson, Willemsen], Bode *Schiffer* 384
 —, Gyse 589
 —, Heine *Schiffer * Englandhandel * 131, 212, 221, 243, 600, 915, 1132, 1590-1, 2098*
 —, Heinrich 1280
 —, Jacob * *Niederländer, Hamburg- und Englandhandel * 150, 602, 677, 2515*
 —, Johan [Hannes] *Schiffer – Hamburghandel – 58, 1033, 2620, 2796*
 —, Merthin *Schiffer* 385
 —, Peter *Schiffer* 2872
 —, Scholle *Schiffer* 248, 547, 3234
 —, Wyllem *Schiffer – Hamburghandel – 262, 416, 2505, 2612*
 —, Wysse *Schiffer – Flandern- und Englandhandel – 269, 435*
 Wylles [Wyls], Ewerd 76, 823, 3237
 Willige, Hannes 1081
 Willike (Vorname) s. Pres, von der Wysesche
 Wylrichuzen, Lodewig – *aus Reval, Polenhandel – 126*
 Wyls (Familienname) s. Wylles
 Wylshuzen [Welshuzen, Wylshugen], Gert *Schiffer* 682, 852, 2686
 Wylsterman [Wylsterman], Marquart *Schiffer* 412, 1688, 1861, 2185, 2415, 2432, 2571, 2596, 2676, 3047, 3082
 Wylstorp (Familienname) s. Wyldesdorp
 Wypmel, Hannes 395
 Wincepper (Familienname) s. Winczepper
 Wincke, Johannes 1309
 Wincke (Vorname) s. Hinberg
 Winckel [Winkel], Arnolt 2562
 —, Hannes – *Danziger Bürger, Englandhandel – 1802*
 —, Herman * *Rigaer Ratsherr und Landvogt * 154, 223, 1021, 1078-81, 1287, 1341, 1407, 1890, 2040*
 Winckeldop, Hannes 611
 Winckelman 207
 Winckensepe, Hannes 284
 Winczepper [Wincepper], Johan – *Danziger Bürger und Schiffer, Englandhandel – 1574*
 —, Clauues *Schiffer* 1554, 1574, 2793
 Winde [Winda], Hannes [Johannes] von der 126, 634, 2469, 2721
 Wineke (Vorname) s. Herentre
 Winike (Vorname) s. Gellerman, Winking
 Winkel (Familienname) s. Winckel
 Winkeldop 1555, 2170, 2377, 2880, 3058, 3071, 3244
 Winkeldorp [Wynckeldorp], Peter *Schiffer* 1228, 1336
 Winkeman, Jacob 93, 3044
 —, Ludike 3076
 Winking, Winike 3106

- Winkop, Peter 2680
 Wynman, Stheffen 357
 Winne, Heinrich 1494
 —, Jacub 1489
 —, Swen 1329, 1423
 Winneweder 1432
 Winneweder *Schiffer* 1078
 Winpel, Arnolt 1194
 —, Hannes 2467
 Winrancke [Wynrancke, Winranke] 1239, 1393, 1413, 1523, 1605, 2053, 2377, 2680, 3199
 Winrancke, Hannes – *Danziger Schöffe, Ratsherr und Schultheiß, diplomatische Tätigkeit, Litaunen-, Schweden-, Flandern-, England- und Baienhandel* – 930, 1021, 1033
 Winter, Ambundinus – *Thorner Schöffe und Ratsherr, diplomatische Tätigkeit, Polenhandel* – 593-4, 2982
 —, Andreues *Schiffer* 805, 963, 1034
 —, Hanes [Hannes] * *Danziger Ratsherr, Schottlandhandel* * 102, 368, 1457, 1531, 1881
 Winterwelt, Wyllem – *Danziger Schöffe, Ratsherr und Schultheiß, diplomatische Tätigkeit, Preußen- und Englandhandel* – 3132
 Wyppefforde [Wyppeffurde], Laurencz *Schiffer* 110
 —, Oleff 64, 1065
 Wyren, Pylgrym von *Schiffer* * *aus Deventer, Revalhandel* * 364
 Wirt, Peter 613
 Wisch, Hannes von der – *Diener des Bischofs von Ösel, Revalhandel* – 1870
 Wysche, Willike [Wylke] von der *Schiffer* 713, 795
 Wischer (Familiename) s. Vischer
 Wyse (Familiename) s. Witte
 Wysse, Jacub 66
 Wyssse (Vorname) s. Wyllemsson
 Wystrate [Wustrade, Vischstrate, Wustate], Lambert 594, 1021, 1033, 1300
 Wytbrot, Jon – *Engländer* – 512
 Wytge (Vorname) s. von Cobergk
 Witingk, Gerke 1524
 Witouw, Curd *Schiffer* 2368
 Witte [Wytte, Wyse], Arnolt *Schiffer* – *aus Danzig, Englandhandel* – 1262
 —, Eggebrecht 253
 —, Engelbrecht – *Rigaer Bürger, Schwiegervater und Geschäftspartner Hildebrand Veckinchusens, Riga-, Hamburg-, Flandern- und Englandhandel* – 811
 —, Erdmar [Ertmar] *Schiffer* 125, 515, 536, 1084, 1320, 1496, 1978, 2442
 —, Gert *Schiffer* – *Revaler Ratsherr und Bürgermeister, diplomatische Tätigkeit, Nowgorod-, Narwa-, Wiborg-, Dorpat-, und Revalhandel* – 27
 —, Heinrich *Schiffer* * *aus Lüneburg* * 1474, 2017, 2164
 —, Jacub – *Schiffer aus Elbing, Flandern- und Englandhandel* – 373
 —, Johan * *aus Danzig, Flandern- und Englandhandel* * 188
 —, Claues [Clauues] *Schiffer* – *aus Lübeck, Bergenfahrer, Bergen- und Englandhandel* – 61, 124, 483, 504, 1159, 1250, 1410, 2842, 3042
 —, Michel *Schiffer* 1011, 1327
 —, Niclus – *Elbinger Ratsherr* – 234
 —, Olrich 169, 528
 —, Pauuel 2880
 —, Tydeke [Tydike] *Schiffer* * *Dorpater Ratsherr, Schwager Hildebrand Veckinchusens, Nowgorodhandel* * 151, 2947, 3157
 —, Vlrich – *Hansekauflmann, Reval- und Englandhandel* – 1248, 1281, 1361
 Wyttenberg, Bernt *Schiffer* – *Hansekauflmann, Englandhandel* – 1803
 —, Niclus * *aus Lübeck* * 1470
 Wittenwelt, Mathias 1393
 Wythun, Herman 232
 Wluchenwunsch, Allebrecht 426
 Woderge (Familiename) s. Wuderge
 Woginckhusen (Familiename) s. Wuginghuzen
 Wolczike, Heinrich *Schiffer* 32
 Wolde [Valde], Gert von dem – *Danziger Bürger und Schiffer, Flandern- und Englandhandel* – 493
 —, Gotschalk von dem 1078-9
 —, Heinrich von * *aus Danzig, Flandern- und Schottlandhandel* * 1721
 —, Herman von dem 362
 Woldenberg, Heinrich 35
 Wolder, Heinrich *Schiffer* – *aus Lübeck* – 86
 Woleff (Familiename) s. Wulleff
 Wolkersdorp [Wolquerisdorff], Claues [Clauues] *Schiffer* 913, 1760
 Wollin, Claues *Schiffer* 1157, 1346
 Wolmer (Vorname) s. Petersson
 Wolmerstede, Hannes 1781
 Wolquerisdorff (Familiename) s. Wolkersdorp
 Wolquyn 3071

- Wolqwin, Wollqwin, Wolquyn (Vorname) s. von der Brücke, Hyldebrandesson, Thonius
 Wolrinus (Vorname) s. Pauuëlsson
 Wolter (Vorname) s. Walter
 Woltersdorff [Woltersdorp], Peter *Schiffer* – aus Danzig, Flandern- und Englandhandel – 77, 634, 1728, 2190, 2698
 Woltersson, Ditherich * *Dordrechter Schiffer, Englandhandel* * 219
 —, Jsebrant *Schiffer* 885
 Woltike, Johan * aus Danzig, Riga- und Flandernhandel * 2377
 —, Tydeman 284, 1235
 Worm [Vorm], Claues [Clauues] *Schiffer* – aus Danzig, Brabant-, Flandern- und Englandhandel – 399, 400, 2497, 2615
 Wormenit 3138
 Wormenit [Wormenynt, Vormenynt], Jacub 1454
 —, Peter * *Generalprokurator des Deutschordens in Rom* * 210, 224, 252, 1806, 2377, 2696
 Worpel, Tydeman *Schiffer* – *Hansekaufmann, Englandhandel* – 2799
 Worrat (Familiennamen) s. Forrat
 Wrage, Jacub *Schiffer* – aus Danzig, Preußen-, Flandern- und Englandhandel – 226, 698, 1744, 2216
 —, Johan *Schiffer* – aus Danzig, Englandhandel – 1050, 1819, 2287
 Wrake, Hannes *Schiffer* – aus Hamburg, Englandhandel – 2663
 Wrecht [Vrecht, Frecht], Frederich [Frederich] *Schiffer* 102, 162, 434, 1221, 1449, 1881, 2295, 2381, 2667, 2870, 2709, 3096
 Wrede, Clauues *Schiffer* 1444, 2073, 2094, 2556, 3000
 —, Wenemer [Wennemer] 514, 1023, 1078
 —, Wyllem * *Engländer, Englandhandel* * 326
 Wridike, Melius *Schiffer* 986
 Wruke [Vroke], Hannes *Schiffer* 388, 668, 2084, 2127
 Wüchberg, Hannes *Schiffer* 147
 Wuchis [Wüchis, Wuches], Albrecht 1222
 —, Bernt *Schiffer aus Kampen* 135, 166, 2373
 —, Echart [Eggert] *Schiffer* 185, 424, 700, 834
 —, Gert *Schiffer* 781, 787, 2126, 2140, 2272, 2320
 —, Hannes 143, 336, 1490, 1632
 —, Heinrich 22, 76, 77, 93, 139, 223, 593, 594, 608, 677, 1501
 —, Jacub *Schiffer* 17, 2692
 —, Jonis *Schiffer* 3094, 3174
 —, Johannes 3058
 —, Clauues 1306
 —, Curd *Schiffer* 2754, 2926, 2984
 —, Marquart *Schiffer* 69
 —, Reinke *Schiffer* 21
 —, Tydike [Tydeke] *Schiffer* 1846, 1897, 2032, 3153, 3196
 —, Wichert *Schiffer* 2788
 Wüchis (Vorname) s. Clauuesson
 Wuderge *Schiffer* 2480
 Wuderge [Wüderge, Woderge], Herman *Schiffer* * aus Stralsund * 1595, 2001, 2832
 Wuginghuzen [Wuginchuzen, Wuginchuzen, Woginckhuzen, Woginchuzen, Woginkhuzen], Gert 1399, 1429
 —, Gerke – aus Livland – 1393
 —, Lodewig [Lodewich] * 399, 414, 593, 1033, 1021, 1067, 1729, 2506
 Wulchen 1923
 Wülff (Familiennamen) s. Wulleff
 Wülleff 112
 Wülleff [Wülleff] *Schiffer* 2284, 2654, 2694
 Wulleff [Wülleff, Wüllef, Wülff, Woleff], Bernt *Schiffer* – aus Danzig, Englandhandel – 498, 1678, 2746
 —, Heine *Schiffer* 2223
 —, Heinrich * *Stralsunder Bürger, Flandernhandel* * 185, 310
 —, Johan [Hannes] *Schiffer* * aus Elbing, Flandernhandel * 253, 945, 1216, 1271-2, 1533, 1709, 2466, 2486, 2850, 2940
 —, Claues – *Elbinger Ratsherr, Kämmerer, Schultheiß und Bürgermeister, Vogt auf Schonen, diplomatische Tätigkeit, Lübeck-, Ungarn- und Flandernhandel* – 449
 —, Ludike – *Rostocker Ratsherr, diplomatische Tätigkeit* – 1362, 1433, 1722
 —, Reymer *Schiffer* 210, 725
 —, Swen 1329, 1423
 Wulfert (Vorname) s. Clauuesson
 Wüllff (Familiennamen) s. Wulleff
 Wullram, Cirsten 1430
 Wunneberg [Wunnenberg], Hannes 426, 1806
 Wünt, Herman 736
 Wurow, Heinrich *Schiffer* 2733
 Wuzen [Wusen, Wüsen], Clauues von *Schiffer* 153, 334, 871, 1153, 1604-5, 1952, 2338, 2568, 3053
 Wustate (Familiennamen) s. Wystrate
 Wusteine, Hannes *Schiffer* 778
 Wusthoff, Gotschalk * aus Dorpat, Nowgorodhandel * 253, 414, 483
 Wustrade (Familiennamen) s. Wystrate

—Y s. J—

—Z s. S—

Sachregister

Kursive Ziffern verweisen auf die Nummern der Schiffe, "S. ..." auf Seiten der Edition.

Das Sachregister ist so gestaltet, daß es auch als Glossar funktioniert. Insbesondere wurde jede in der Pfundzollakte vorkommende Form eines Begriffs verzeichnet. Ein Querverweis führt von diesem Nachweis zur Haupteintragung, die in der Regel eine Definition neben den Nachweisen enthält.

Maße und Gewichte wurden gesondert gesammelt (unter 'Maße und Gewichte'). Jede Verwendung der jeweiligen Maßeinheit wird nachgewiesen, und zwar differenziert nach den verschiedenen Handelswaren.

— A —

Aal s. Fisch / Aal

Alaun (allün) 223, 250, 252, 257, 584, 1393, 2812, 2982

Amsterdamsche laken s. Tuch (besondere Marken) / Amsterdamer Laken

Anker 469

Äpfel (appellen) 1921

Asche (asche) 27, 39, 52, 61, 63, 66, 72, 73, 74, 84, 96, 98, 114, 120, 124, 139, 141, 166, 191, 198, 256, 260, 265, 282, 314, 319, 330, 333, 337, 363-4, 364a, 376-7, 400, 423, 439-41, 462, 480, 483, 489, 506, 512, 521, 537, 542, 544-6, 549, 572, 581, 598, 602-3, 629, 637-8, 665, 674, 692-3, 698, 703, 706-7, 711, 722-3, 725, 729, 738, 743-5, 748, 753, 761, 765-8, 770-1, 804, 811, 817, 825, 828, 845, 857, 864, 867-8, 885-6, 888, 892-3, 930, 965, 1050, 1071, 1076, 1152, 1224, 1288, 1300, 1312, 1327, 1367, 1410, 1416, 1424, 1435, 1437-9, 1548, 1558, 1596, 1661, 1728, 1957, 2119, 2176, 2181, 2192, 2202, 2209, 2214, 2216-7, 2219, 2221-2, 2233, 2235, 2245-6, 2252, 2282, 2288, 2361, 2365, 2378, 2393-4, 2409, 2439, 2456, 2525, 2532, 2551, 2564, 2592, 2610, 2614-5, 2620-1, 2632, 2636, 2665, 2668, 2683, 2707, 2768, 2771, 2786-7, 2792, 2801-2, 2808, 2832, 2847-8, 2852, 2854-5, 2859, 2879, 2894, 2922-4, 2932, 2937, 2951, 2956, 2963, 2979, 2981, 2994, 2998, 3029, 3120, 3137, 3148, 3170, 3177, 3205
blechinges asche (Bleichasche) 1548

— B —

bal, balen s. Maße und Gewichte / Ballen

balken s. Holz / Balken

bantholcz s. Holz / bantholcz

Barchent (parcham) 192, 225, 586, 1826

Baumwolle (bomwulle) 224, 253, 1068, 2372, 2812

bayssalcz, baysch salcz, baysalcz s. Salz / Baiensalz

ber s. Bier

berckhorn s. Birkenholztrinkhorn

berebene faz s. Fässer / berebene faz

berebene tune (Handelsgut) s. Tonne / berebene tunen

Berger visch s. Fisch / Berger visch

bergerore s. Fisch / Lachsforellen

beslagene tune (Handelsgut) s. Tonne / beslagene tunen

bever s. Pelzwerk / Biber

bewerhude s. Pelzwerk / bewerhude

bewer wammen s. Pelzwerk / Biberwampen

Bier (bir, ber) 7, 25, 42, 45, 48, 52, 71, 109-10, 112, 124, 162, 164-5, 169, 305, 310, 360, 370, 383, 454, 469, 503, 779, 794-5, 810, 860, 866, 870, 897, 940, 962, 974, 984, 988, 1011, 1025, 1038, 1052, 1106, 1120, 1122, 1139, 1177, 1185, 1188, 1196, 1203, 1236, 1280, 1361, 1381, 1391, 1418, 1432-3, 1472, 1507, 1510, 1512, 1517, 1519, 1523, 1525, 1537, 1541, 1550, 1566, 1568, 1571, 1574, 1584, 1588, 1592, 1607, 1616, 1922, 2013, 2015-6, 2160, 2235, 2252, 2288, 2378, 2394, 2659, 2682, 2807, 2969, 2985, 3002, 3201

covent, covent bir (*dünnes Bier*) 310, 340, 503, 780, 815, 854, 941, 985, 1034, 1148, 1201, 1354, 1373, 1376, 1418, 1421, 1433, 1474, 1517, 1525, 1584
 gudes bir 854
Rostocker Bier (Rostiker bir) 523
Bilder (bylden) 1407
Birkenholztrinkhorn (birhorn, berckhorn) 953, 984
Blech (blech) 38, 105, 192, 225, 297
 blechinges asche s. *Asche* / *Bleichasche*
Blei (blye, bly) 9, 22, 93, 104, 147, 242, 313, 336, 345-6, 389, 412, 424, 427, 446, 519, 574, 1429, 1524, 1861, 1870, 2150, 2202, 2207-8, 2250, 2298, 2409, 2413, 2496, 2532, 2631, 2922, 3014, 3029, 3083, 3085, 3099, 3140, 3179, 3241
 lothe *Blei*, *alles aus Blei Gemachte* 1341
Bockfell
 buckfel, bockfel 181, 362, 408, 411, 710, 751
 buckwel 364
Bockshorn (buckhorn, buxhorn) 398, 691, 751
 bodeme s. *Maße und Gewichte* / *Boden*
 boffes 250
 bodickholz, boddickholz, bodicholcz s. *Holz* / *Böttichholz*
 bogenholz s. *Holz* / *Bogenholz*
 bomwulle s. *Baumwolle*
 bontholcz s. *Holz* / *bantholcz*
 borneholz s. *Holz* / *Brennholz*
 brack bogenholz s. *Holz* / *Bogenholz* / brack bogenholz
 brack cnarreholz s. *Holz* / *Bogenholz* / brack cnarreholz
 brack delen s. *Dielen* / brack delen
 brack flos s. *Holz* / *Floßholz* / brack flos
 brack vagenschos s. *Holz* / *Floßholz* / brack vagenschos
 bret s. *Holz* / *Bretter*
 Buche, Busche laken s. *Tuch* (*besondere Marken*) / *aus Hertogenbosch*
 buckfel s. *Bockfell* / buckfel
 buckhorn s. *Bockshorn*
 buckwel s. *Bockfell* / buckwel
 budenholz s. *Holz* / budenholz
 Bütten (butten) 39, 529
Butter (putter) 64, 79, 87, 104, 126, 139, 142, 154, 161, 168, 181, 244, 246, 319, 362, 373, 398, 402, 408, 410, 414, 418, 421, 428-30, 445, 453, 494, 497, 506, 517, 528, 561, 660, 665, 683, 685, 691, 712-3, 716, 719, 721, 733-4, 736, 751, 756, 797, 806, 838-9, 844, 846, 901, 904, 931, 936, 1053, 1058, 1065, 1071, 1073, 1078-81, 1083, 1150, 1158, 1221, 1223-4, 1226, 1254, 1271, 1293, 1327, 1329, 1337, 1355, 1357, 1360, 1363,

1388, 1409, 1431, 1456, 1466, 1476-7, 1480, 1494, 1497-8, 1504, 1513, 1515, 1526, 1570, 1578, 1615, 1629, 1647, 1722-3, 1781, 1796, 1804, 1819, 1852, 1910, 1928, 1930, 1935, 1951, 1955, 1957, 1976, 1980, 1982, 1986, 2000, 2002, 2031, 2098, 2116, 2190-2, 2212, 2220, 2227, 2291, 2348, 2434, 2451-2, 2459-60, 2464, 2469, 2474, 2511, 2554, 2629, 2653, 2730, 2751, 2756, 2762-3, 2872, 2875, 2880-1, 2884, 2889-90, 2892, 2894-5, 2903-4, 2908, 2914, 2919, 2976, 2983, 2986, 2989, 2992, 2996-7, 3003, 3036, 3044, 3059-60, 3065, 3069, 3072-3, 3076, 3092-4, 3100, 3102, 3106, 3108-9, 3115-6, 3119, 3123, 3126, 3138, 3143, 3145, 3153, 3157, 3161, 3163-4, 3168-9, 3173, 3175, 3199, 3223, 3228, 3231, 3236, 3238, 3246
 buxbom s. *Holz* / *Buchsbaumholz*
 buxhorn s. *Bockshorn*
 Bybersche, Byberche laken s. *Tuch* (*besondere Marken*) / Bybersche laken

— C —

cabelgarn s. *Kabelgarn*
 caff wohl *caffa*, *ein Seidenstoff* 442
 calk s. *Kalk*
 caneffaz s. *Kanevas*
 carpe s. *Kiste*
 casten s. *Kasten*
 chwee, chuwe s. *Kühe*
 chw hude s. *Häute* / *Kuhhäute*
 clapperholz s. *Holz* / *Klapholz*
 clester 662
 clyppinge s. *Pelzwerk* / clyppinge
 clopvisch s. *Fisch* / clopvisch
 cnarreholz s. *Holz* / *Knarrholz*
 comel s. *Gewürze* / *Kümmel*
 Conditzch, Condithe, Condidische laken s. *Tuch* (*besondere Marken*) / *aus Kontich*
 conpost (*Kompaß?*) 1867
 copper s. *Kupfer*
 copperwasser s. *Vitriol*
 corbe s. *Körbe*
 cordewan s. *Leder* / *Korduan*
 covent s. *Bier* / covent
 cremerie s. *Kramwaren*
 cumpost s. *Sauerkraut*
 Cumysche, Cummysche laken s. *Tuch* (*besondere Marken*) / *aus Comines*
 Cunych, Cunysche laken s. *Tuch* (*besondere Marken*) / Cunych laken
 cypollen, cyppollen s. *Zwiebeln*
 czaferan s. *Gewürze* / *Safran*
 czayen s. *Tuch* (*ohne nähere Bezeichnung*) / czayen

czegeł fel s. *Pelzwerk / Ziegenfelle*
 czerten s. *Fisch / Zärte*
 czin s. *Zinn*
 czinne, czinen schusselen s. *Zinnschüsseln*
 czucker s. *Zucker*
 czygeł s. *Ziegel*
 czymmerholcz s. *Holz / Bauholz*
 cypollen, cyppollen, cyppolen s. *Zwiebeln*
 czwirm s. *Zwirm*

— D —

Datteln (dateln, dathelen) 250, 559, 647, 1021,
 1033, 1729, 1744, 1806
 decken s. *Tuch (ohne nähere Bezeichnung) /*
 decken
Delphin (merswin) 994, 1132
Dielen (delen) *dicke Bretter, Planken* 5-7, 22,
 40, 63, 66, 75, 95, 114-5, 120, 122, 125,
 128-32, 137-8, 144-5, 166, 186-7, 201, 207,
 239, 242, 260, 265, 304, 312, 319-20, 322,
 332, 342-3, 349, 352, 359, 361, 372, 376-7,
 383, 389-92, 403, 405, 413, 416, 424, 435,
 443, 446-9, 451-2, 462, 470-1, 475, 477,
 480, 501, 516, 521, 529, 533-4, 549, 585,
 597, 602, 620, 622, 626, 629, 635, 638, 640,
 643, 650, 652, 659, 668, 672, 692, 724, 750,
 758, 761, 767-8, 770, 772-3, 775, 782-4,
 787, 790, 800, 810-2, 814-5, 817-8, 821,
 825, 835, 855, 858, 860, 867, 869, 873, 876,
 887, 889-90, 894-6, 898, 907, 911-3, 920-1,
 928, 939-40, 942, 944, 952-3, 956, 962, 966-
 9, 971, 975, 979, 981, 983, 986, 988-9, 993-
 4, 998, 1001, 1004-5, 1008, 1013, 1031,
 1036, 1038, 1043, 1048, 1050, 1052, 1094,
 1096, 1102-5, 1114, 1117, 1120-1, 1175,
 1178-9, 1199, 1236, 1281, 1288, 1297,
 1308, 1317, 1367, 1383, 1406, 1416, 1424,
 1435, 1438, 1462, 1474, 1508, 1548, 1558,
 1573, 1596, 2108, 2127, 2133-4, 2165,
 2205, 2214, 2222-3, 2228, 2234-5, 2252,
 2287-8, 2358, 2378, 2393-4, 2417, 2445,
 2448, 2483, 2489, 2566, 2592-3, 2600-1,
 2628, 2638, 2642, 2644, 2654-5, 2776, 2785
brack delen gewrackte Dielen 367, 371, 488,
 490, 491, 567, 600, 627, 642, 644, 645,
 646, 649, 657, 662, 663, 671, 673, 695,
 778, 780, 795, 813, 819, 823, 836-7, 849,
 852, 880, 899-900, 920, 935, 938, 941,
 943, 950, 958, 1014, 1030, 1041, 1047,
 1106, 1112, 1119, 1132, 1139, 1143,
 1167, 1331
gude, gute delen 778, 780, 813
vagendelen aus astreinem, zu Blöcken ge-
spaltenem Eichenholz geschnittene Dielen
 40, 645
dorsch s. Fisch / Dorsch

Draht (drat) 298, 366, 381, 639, 683, 721, 734,
 756, 766, 901, 936, 1009, 1053, 1058, 1071,
 1254, 1327, 1355, 1504, 2116, 2212, 2220,
 2273, 2482, 2484, 2554, 2653, 2745, 2750-
 1, 2849, 2871-2, 2881, 2889, 2894, 2923,
 3161
drifaldige, dryfeldige tunen (Handelsgut) s.
Tonne / drifaldige tunen
dukaten s. Münzsorten, außerpreußische /
Dukaten

— E —

Eisen (ysern) 63, 97, 115, 120, 154, 176, 181,
 192, 246, 256, 282, 324-6, 333, 348, 353,
 362, 373, 381, 390, 396, 402, 429, 638, 640,
 658, 667, 685, 708, 736, 751, 759, 784, 811,
 829, 838, 879, 904, 1050, 1063, 1078-81,
 1302, 1409, 1439, 1445, 1494, 1504, 1524,
 1578, 1676, 1928, 2149-50, 2186, 2287,
 2324, 2391, 2403, 2413, 2418, 2434, 2436,
 2452, 2461, 2525, 2628, 2697, 2914, 3086
Landeisen (lant ysern) 104, 141, 377, 489,
 572, 629, 692, 768, 770, 784, 886, 888,
 893, 1152, 1438, 1548, 1596, 1861
Osemund (osemund) *schwedisches Eisen* 22,
 48, 52, 78, 87, 93, 141, 161, 162, 181,
 246, 282, 346, 353-4, 362, 373, 375-7,
 402, 406, 417, 429, 447, 470, 489, 521,
 526, 530, 537, 549, 572, 581, 629, 640,
 685, 692, 712, 716, 733, 736, 753, 765,
 767-8, 770, 805, 837, 867, 888, 904, 930,
 963, 965, 981, 1065, 1078-81, 1085,
 1158, 1226, 1329, 1353, 1360, 1421,
 1437-8, 1464, 1494, 1524, 1548, 1570,
 1596, 1629, 1881, 1887, 1928, 1935-6,
 1980, 1986, 2000, 2008, 2239-40, 2249,
 2264, 2288, 2291, 2393, 2486, 2507,
 2525, 2532, 2574, 2589, 2624, 2674,
 2758, 2761-2, 2772, 2787, 2802, 2892,
 2902-3, 2907, 2917, 2919, 2923-4, 2932,
 2937, 2947, 2960, 2956, 2963, 2983,
 2986, 2989, 2994, 2997, 3060, 3073,
 3102, 3116, 3123, 3143, 3148, 3168, 3179
ungarisches Eisen (ungerisch ysern) 104,
 888
Ekelos laken s. Tuch (besondere Marken) / aus
Eeklo
ellent, elendes hude, hute s. Häute / Elenshäute
Engelich, Engelische laken s. Tuch (besondere
Marken) / englisches Tuch
erwis s. Getreide / Erbsen
estrichstein (estrichsthein) Fußbodenstein,
gebrannter Pflasterstein, evtl. Fliesen 574,
 1279, 2200

— F —

fademholz s. Holz / fademholz

Fässer (faz) 210, 223, 252-3, 257, 296, 319, 364a, 584, 593-6, 613, 871, 1021, 1033, 1067, 1080, 1300, 1399, 1429, 1462, 1555, 1606, 1729, 1744, 1806, 1928, 2053, 2089, 2170, 2190, 2219, 2221, 2372, 2376-7, 2386, 2395, 2402, 2404, 2409, 2506, 2513, 2521-2, 2532, 2547, 2562, 2691, 2696, 2698-9, 2722, 2725-7, 2812, 2824, 2982, 3029, 3045, 3052-3, 3071, 3106, 3199, 3211
 berebene faz *bereiftes Faß* 73, 116, 119, 126, 139, 210, 224, 250, 252, 319, 326, 414, 568, 570, 624, 722, 871, 1021, 1300, 1393, 1456, 1729, 1806

truge faz *Faß für Trockenware* 119, 210, 296, 421, 483, 688, 1021, 1033, 1068, 1399, 1428, 1729, 1744, 1806, 2053, 2170, 2982

Feigen (wigen, wygen, fygen) 210, 1393, 1399, 1729, 1887, 2180, 2696, 2698, 2812, 2824, 2982

fel s. Pelzwerk / fel

Fisch 249, 345, 362, 365, 381, 459, 528, 585, 641, 730, 736, 762, 782, 811, 897, 1065, 1127, 1196, 1280, 1293, 1300, 1573, 1721, 1816, 1861, 1982, 1984, 2036, 2213, 2446, 2645, 2777, 2794, 2870, 2888, 2977, 2992, 3083, 3093, 3153, 3184, 3238

Aal (al) 1040, 1548, 1957, 3090

Berger visch *Stockfisch aus Norwegen (wohl aus Bergen)*¹ 203, 1478, 1827

clopvisch 808

Dorsch (dorsch) 21, 26, 75, 128-9, 161, 331, 415, 447, 641, 660, 730, 736-7, 749, 756, 782, 808, 836, 850, 1040, 1053, 1072, 1221, 1233, 1280, 1298, 1374, 1456, 1464, 1466, 1498, 1526, 1609, 1671, 1802, 1861, 1887, 1902, 1912, 1923, 1951, 1965, 1978, 1982, 1985, 2005, 2037, 2141, 2150, 2201, 2237, 2481, 3017, 3033, 3067, 3098

flacvisch, vlackvisch *beste Sorte Stockfisch* 427, 691, 1040, 1221

Hecht (hecht) 396, 808, 2887

Hering (hering) 633, 691, 713, 718, 1240, 1417, 1482-3, 1485, 1488, 1493, 1514, 1520-1, 1536, 1544, 1549, 1554, 1556-7, 1559, 1562-4, 1582, 1584-5, 1588-9, 1595, 1606, 1608, 1610, 1630, 1632, 1635-7, 1639-42, 1646, 1649, 1651-3, 1656-60, 1662-6, 1668, 1672, 1675, 1678,

1681, 1683, 1686-92, 1694-9, 1701-2, 1704, 1706-7, 1710-2, 1714-6, 1718, 1722, 1726-7, 1730, 1732-3, 1736-7, 1740-3, 1745, 1747, 1751-4, 1756-7, 1759, 1761, 1768, 1770-2, 1776-7, 1779, 1781-2, 1786, 1788-9, 1794-5, 1800-2, 1807, 1809, 1812, 1814, 1820-4, 1828, 1831-2, 1834, 1838-9, 1842-5, 1848-9, 1851-3, 1856-7, 1862, 1865, 1868-71, 1874-9, 1881, 1884, 1888, 1890-3, 1898-1901, 1903, 1908-9, 1913-6, 1918-20, 1924, 1926-7, 1931-3, 1937, 1940-50, 1953-4, 1958-64, 1966-75, 1977, 1979, 1983, 1987-99, 2001, 2006, 2010-2, 2017, 2019-20, 2024-9, 2031, 2033-5, 2039-40, 2044-7, 2049-51, 2055, 2060-3, 2065-6, 2070-1, 2075, 2077-9, 2081-4, 2086-7, 2090-3, 2099, 2101-3, 2105-7, 2110, 2112, 2114-5, 2118, 2122, 2125, 2142, 2145-7, 2152, 2154, 2156, 2164, 2166, 2335, 2398, 2411, 2418, 3044-5, 3048-50, 3056, 3058-9, 3068, 3072, 3075-6, 3079, 3096, 3100-1, 3108, 3112, 3129-30, 3132, 3136, 3138, 3144-5, 3150, 3152-3, 3155, 3157, 3166-7, 3178, 3180-1, 3183, 3210, 3214, 3218, 3220, 3226-7, 3229, 3231-5, 3238, 3240, 3243, 3246

grasheiringk *Strömlinge, eine Heringsrasse der Ostsee* 539

heilich heringk 119

Lachs (lach, lachis, lock, lokis) 1407, 1409, 1477, 1490, 1497, 1548, 1930, 1976, 2170, 3034, 3141, 3177, 3202

Lachsforellen (ore) 994

bergerore *Lachsforellen aus Bergen* 762
 nugenogen *Neunaugen, eine mit neun Organöffnungen am Vorderkörper versehene primitive Wirbeltiergruppe von fischähnlicher Lebensweise und Gestalt* 1073

Rochen, *eine Meeresfischchart* (rochen) 237

runnt visch *magerer Kabeljau* 650

spitvisch 749, 764, 1388

Stör (sthor) 1467, 1475, 1721

Trockenfisch (truge visch) 1233

Zärte (czerten) 808

flacvisch s. Fisch / flacvisch

Flachs (vlachis, wlachis) 22, 24, 46, 52-3, 76, 93, 104, 126, 141, 164, 221, 242, 314, 349, 360, 377, 394, 400, 438, 468, 470, 480, 521, 549-50, 572, 579, 581, 602, 635, 638, 640, 692, 711, 729, 768, 770, 773, 810, 871-2, 906, 981, 1221, 1306, 1381, 1438, 1461, 1558, 2269, 2286-7, 2378, 2395, 2868, 3070, 3205, 3241

Flamyche laken s. Tuch (*besondere Marken*) / flämisches Tuch

¹ Dazu vgl. HR 1.5.225 § 5, S. 156; HR 2.2.342 § 2, S. 277.

Fleisch (vleysch, vleisch) 40, 87, 126, 161, 181, 246, 395, 408, 430, 518, 897, 1526, 1567, 1794, 1799, 1893, 1910, 1930, 1951, 1955, 1957, 1976, 1984, 1986, 2000, 2002, 2031, 2190-1, 2213, 2226-7, 2230, 2239-40, 2348, 2451, 3072, 3093, 3109, 3115, 3154, 3157, 3161, 3163, 3173, 3213, 3228, 3230, 3236, 3240

flos s. *Holz* / *Floßholz*

flos reep das Riep der Ankerboje oder des Fischnetzflusses 899

fols 475, 785

futertuch s. *Tuch* (ohne nähere Bezeichnung) / futertuch

fygen s. *Feigen*

— G —

Garn (garn) 26, 52, 126, 284, 372, 691, 782, 811, 833, 952, 957, 978, 1002, 1031, 1097, 1118, 1128, 1130, 1135, 1138, 1142, 1144, 1146, 1156-7, 1159-62, 1168-70, 1174, 1180-1, 1183, 1186, 1189-92, 1194, 1197-8, 1200, 1204-5, 1209-10, 1212, 1215, 1218, 1227-8, 1230, 1234, 1461, 2402, 2494, 2705

grop garn 1353

hemrick garn 699

nuger garn 898

nüver garn 956

pesegarn *Garn zur Herstellung von Bogensehnen* 2982

senegarn *Garn zur Herstellung von Bogensehnen* 1021

geczoy, geczowe s. *Schiffsausrüstung*

gerethe czu einem schiff s. *Schiffstakel* / *gerethe*

gerste s. *Getreide* / *Gerste*

Gertborch laken s. *Tuch* (besondere Marken) / aus *Geertsbergen*

Getreide

Erbsen (erwis) 169, 460, 518, 670, 831, 860, 3154

Gerste (gerste) 2003-4, 2007, 2009, 2056-7, 2059, 2074, 2094, 2096, 2111, 2128, 2137-40, 2162, 2167, 2171, 2174-5, 2177-8, 2195-6, 2201, 2203, 2218, 2225, 2229, 2236, 2238, 2244, 2247, 2255, 2257, 2260, 2271, 2280, 2283-5, 2293, 2296, 2298-9, 2301, 2303, 2307-8, 2311, 2314-5, 2318, 2320, 2326, 2333, 2344, 2346-7, 2353, 2363-4, 2380, 2382, 2385, 2396, 2400, 2424, 2426, 2428, 2431-2, 2440, 2442-4, 2446-8, 2453, 2455, 2465, 2478, 2496, 3173

Grütze (grucze) 831

Hafer (hauwern) 2479

Mehl (mel, meel, mell) 49, 61, 73, 139, 340, 372, 460, 473, 691, 744, 776, 779, 780, 782, 787, 790, 800, 807, 809, 814, 818, 823-4, 830-1, 834, 836, 840, 842-3, 848-9, 852, 855, 858, 860, 862-3, 866, 871, 873, 887, 891, 906, 941, 944, 972, 988, 1011, 1018, 1039, 1054, 1082, 1098, 1109, 1129, 1139, 1151, 1166, 1175, 1177-8, 1201, 1203, 1219-20, 1231, 1236, 1255, 1318, 1437, 2080, 2281, 2305, 2321, 2327, 2334, 2362, 2384, 2392, 2426, 2450, 2454, 2495, 2525, 2537, 2567, 2582, 2585, 2591, 2604, 2638, 2644, 2652, 2675, 2679, 2703, 2740, 2746, 2873-4, 2916, 2945, 2949, 2952, 3005, 3030, 3052

Roggen (rocken, roggen) 28, 46, 49-50, 76-7, 79, 84, 107-8, 134, 272, 769, 817, 990-1, 1109, 1133, 1164, 1269, 1603, 1612, 1627, 1650, 1655, 1661, 1671, 1680, 1723, 1728, 1735, 1792, 1854, 1858-9, 1917, 1923, 1978, 2153, 2169, 2173, 2176, 2183, 2192, 2209-10, 2214-7, 2219, 2221, 2233, 2245-6, 2250, 2302, 2312-3, 2318-21, 2328-9, 2331, 2333-4, 2342, 2352, 2360, 2362-3, 2365-6, 2369-70, 2375, 2384, 2388, 2390, 2397, 2401, 2405-6, 2410, 2412, 2414, 2417, 2421, 2429-30, 2433, 2435, 2442, 2445, 2449, 2462-3, 2466, 2476-7, 2481, 2485, 2487, 2491, 2500, 2508, 2512, 2534-6, 2578, 2594-6, 2598, 2602-3, 2605-7, 2609, 2611-2, 2615-6, 2621-2, 2625, 2630, 2634-5, 2640, 2651, 2657, 2670, 2675, 2690, 2694-5, 2697, 2706, 2739, 2742-4, 2747, 2755, 2769, 2778-9, 2795, 2858, 2953, 3019, 3025, 3085, 3117, 3120, 3122, 3125

Weizen (weysse) 49-50, 53, 61, 107, 116, 139, 147, 155-8, 166-7, 172, 176, 178-9, 191-2, 201, 204, 207, 221, 230, 236, 265, 272, 297, 300, 314, 319-20, 337, 364, 385, 413-4, 416, 423, 435, 439-41, 465, 468, 471, 480, 483, 493, 504-6, 512, 533-4, 542-7, 550, 579, 598, 603, 612, 632, 665-6, 729, 738, 748, 789, 857, 1076, 1410, 1435, 1439, 1492, 1508, 1555, 1558, 1591, 1623, 1728, 1792, 2209, 2245, 2250, 2269, 2282, 2286-7, 2303-4, 2365, 2378-9, 2383, 2393-4, 2412, 2433, 2440, 2462, 2465, 2481, 2492, 2565, 2602, 2607, 2624, 2636, 2654, 2665, 2668

Weizen (terven) 3217

gewand, gewant s. *Tuch* (ohne nähere Bezeichnung) / *Gewand*

Gewichte s. *Maße und Gewichte*

Gewürze (specerie) 38, 1345, 1429, 1539, 1826

Ingwer (yngeber) 1632
 Kümmel (komel, comel) 210, 250, 486, 593-4, 1021, 1033, 1068, 1399, 1429, 1478, 1729, 1806, 2372, 2377, 2521-2, 2547, 2812, 2824
 ladencrude in Laden oder Kisten aufbewar-tes Gewürz 1399
 Safran (czaferan) 1442, 1632
 Glas (glas, glaze) 47, 58, 587, 1367
 glebonigen (vielleicht gebone = Gebälk) 644
 grasheiringk s. Fisch / Hering / grasheiringk
 grauwe (gro) gewand, grauwe laken s. Tuch (ohne nähere Bezeichnung) / Graue Laken
 grauwe laken von Gdanczik s. Tuch (beson-derer Marken) / Danziger Graulaken
 grop garn s. Garn / grop garn
 grop lywant s. Leinwand / grob lywant
 grop salcz s. Salz / grobes Salz
 grop werk s. Pelzwerk / grop werk
 gropen s. Töpfe
 grucze s. Getreide / Grüte
 gude delen s. Dielen / gude delen
 guter vagenschos s. Holz / Wagenschoß / guter vagenschos
 gwand s. Tuch (ohne nähere Bezeichnung) / Gewand
 gysser 780

— H —

Haar (haren, harn) 22, 93, 695, 780, 782, 796, 855, 873, 876, 880, 911, 942-3, 971, 975, 988-9, 993-4, 1004, 1045-6, 1111, 1120
 halbe Gertborch s. Tuch (besondere Marken) / aus Geertsbergen / halbe Gertborch
 halbe laken s. Tuch (ohne nähere Bezeichnung) / Laken / halbe laken
 halbe Oberlendiche laken s. Tuch (besondere Marken) / halbe Oberlendiche laken
 halbe tune (Handelsgut) s. Tonne / halbe tunen
 hallig, halligk s. Schiffe / Holk
 Handschuhe (hancziken) 1053, 1498, 1982, 1984, 3017, 3093, 3228
 Hanf (hannef) 48, 93, 99, 138, 153, 164, 284, 319-20, 395, 438, 456, 516, 672, 691, 711, 773, 810, 852, 871, 2120, 2376, 2553, 2559, 2562, 2880, 2887, 2908, 3053
 hanken vielleicht Handschuhe 683
 haren, harn s. Haar
 harnich Rüstung 142
 harpoys Gemenge von Harz, Pech und Teer zum Dichten der Schiffe 362, 497
 harris s. Tuch (besondere Marken) / aus Arras
 hasenvel s. Pelzwerk / Hasenfelle
 hancziken vielleicht Handschuhe 428
 Häute (hude) 154, 181, 246, 362, 406, 411, 417, 445, 453-4, 456, 528, 574, 667, 677, 751, 1409, 1561, 1935, 1986, 2031, 2182, 2474, 2639, 2884, 3109, 3213
 Elenshäute, eine Art Elchhäute (ellent, elen-des hude, hute) 442, 838, 844, 1431
 Kuhhäute (chw hude) 181
 hauwern s. Getreide / Hafer
 hazenvel s. Pelzwerk / Hasenfelle
 hecht s. Fisch / Hecht
 hederich oley s. Öl / hederich oley
 heilich heringk s. Fisch / Hering / heilich heringk
 hemrick garn s. Garn / hemrick garn
 hering s. Fisch / Hering
 heyde 284
 hollig s. Schiffe / Holk
 Holz (holcz) 6-7, 49-52, 79, 84, 96, 134, 139, 141, 155, 158, 172, 198, 207, 221, 230, 236, 242, 244, 256, 260, 265, 282, 314, 319-20, 342, 345, 347, 364, 376-7, 435, 440-1, 468, 504-5, 537, 542, 544-6, 549, 579, 581, 598, 602-3, 627, 629, 638-9, 706-7, 711, 713, 723, 725, 729, 738, 743-5, 748, 767, 775, 791, 804, 808, 857, 1074, 1085, 1166, 1232, 1288, 1435, 1573, 1661, 1816, 2181, 2192, 2202, 2204, 2207-9, 2214-5, 2217, 2221-3, 2232-3, 2259, 2261, 2288, 2292, 2358, 2394, 2433, 2438-9, 2456, 2477, 2492, 2500, 2532, 2534-6, 2541, 2551, 2564, 2610-23, 2625-6, 2630, 2632-3, 2635-6, 2643, 2663-6, 2668, 2683, 2697, 2700, 2705, 2707-8, 2710-1, 2733-4, 2736, 2738, 2749, 2755, 2764, 2781-3, 2786-7, 2792-3, 2796, 2799, 2801-2, 2807-9, 2832, 2847-8, 2852, 2854-5, 2858-60, 2879, 2896, 2923, 2932, 2937, 2951, 2958, 2960, 2979, 2981, 2994, 2998, 3014, 3022, 3025-6, 3029, 3033, 3037-8, 3067, 3077-8, 3083, 3085, 3087, 3099, 3114, 3117, 3120, 3122, 3125, 3137, 3148, 3170, 3177, 3179, 3182, 3184, 3187-8, 3196, 3198, 3205, 3207-8, 3225, 3241
 Balken (balken) 7, 114, 817, 1367, 1383, 2756, 2768, 2771, 2776
 bantholcz, bontholcz Holz für Reifen 21, 394, 415, 434, 667, 746, 766, 844, 877, 1221, 1224, 1233, 1293, 2645, 2667, 3015
 Bauholz (czymmerholcz) 772, 813
 Bogenholz (bogenholcz) 6, 39, 53-4, 72-4, 114, 120, 124, 198, 256, 282, 330, 333, 376-7, 400, 521, 629, 637, 692, 725, 765, 804, 817, 828, 867, 886, 888, 930, 965, 1050, 1152, 1424, 1438, 1548, 1596, 2286
 brack bogenholcz gewracktes Bogenholz 1288, 1367
 Böttichholz (boddickholcz, bodickholcz, bodicholcz) 55, 56, 60, 82, 851, 1415, 1643

Brennholz (borneholz) 445, 756
Bretter (bret) 70
budenholz Böden-, Büthenholz 1043
Buchsbaumholz (buxbom) 1067
fadenholz in Faden (Maßeinheit von 6 mal 6 Fuß) *gesetztes Holz, Brennholz* 844
Floßholz (flos) 346, 371, 389-90, 392, 439, 449, 501, 529, 620, 626-7, 635, 645, 662, 668, 695, 744, 777-8, 780, 787, 795, 800, 813, 833, 835-6, 855, 890, 899, 920, 944, 972, 983, 998, 1003-4, 1094, 1097, 1129, 1151, 1157, 1208, 1308, 1322, 1464, 1887, 2784
 brack flos 642, 796, 814, 1129
Klapholz (clapperholz) 10, 33, 53, 61-2, 70, 75, 114, 125, 198, 249, 314, 319, 330, 333, 363, 376-7, 400, 439-41, 443, 489, 521, 527, 537, 547, 549-50, 598, 614, 629, 638, 640, 665, 692, 748, 753, 765, 767-8, 770-1, 811, 825, 828, 867, 888, 1152, 1288, 1383, 1416, 1424, 1438, 1548, 1596, 2252, 2286, 2347, 2525
Knarrholz (cnarreholz) 33, 98, 145, 166, 483, 565, 744, 765, 767, 828, 857-8, 1438, 1479, 1552, 1596, 1604
 brack cnarreholz 516
Latten (latten) 1615
Ruder (riemen, rymen) 40, 126
 ruche rymen *rohe, nicht fertig bearbeitete Ruder* 142
Ruderholz (rymenholz) 53-4, 61, 70, 72, 74, 100, 112, 115, 120, 124, 330, 376-7, 400, 435, 462, 489, 504, 637, 693, 725, 737, 765, 767, 771, 811, 858, 886-7, 965, 1050, 1085, 1288, 1302, 1317, 1424, 1462, 1596, 2214-6, 2288, 2325, 2378, 2393-4, 2495
*swertspene*² 33, 132
Wagenschoß (vagenschos, wagenschos) 5, 7, 27, 33, 39, 45-6, 53-4, 58, 61, 63, 65-6, 70, 72-4, 77, 84, 97-8, 107-8, 112, 114-5, 120, 124-5, 128, 138, 156-7, 166-7, 172, 186-7, 191, 201, 214, 239, 282, 300, 304, 322, 330, 332-3, 337, 349, 363, 367, 383-4, 390-1, 400, 403, 412-4, 416, 423-4, 439, 443, 446-50, 462, 466, 471, 480, 483, 489-90, 501, 506, 512, 521, 529, 533-4, 543, 547, 550, 565, 572, 620, 622,

627, 635, 637, 640, 650, 652, 657, 659, 663, 668, 671-2, 674, 692-3, 695, 698, 703, 710, 722, 725, 750, 753, 761, 765, 768, 770-1, 783, 811-2, 817-8, 825, 828, 845, 858, 864, 867-8, 873, 885-6, 887-8, 893, 912-3, 965, 1050, 1152, 1172, 1175, 1238, 1300, 1312, 1367, 1416, 1424, 1438, 1496, 1508, 1548, 1552, 1561, 1581, 1591, 1596, 1631, 1859, 1917, 2127, 2133-5, 2176, 2216, 2245-6, 2252, 2282, 2286-7, 2304, 2358, 2365, 2393, 2417, 2445, 2525, 2543, 2922, 3196
 brack vagenschos *gewracktes Wagenschoß* 4, 8, 24, 41, 59, 67, 129-32, 144-5, 289, 312-3, 352, 359, 382, 385, 405, 427, 451, 470, 491, 498, 516, 567, 585, 600, 626, 644, 649, 658, 663, 673, 758-9, 776-8, 782, 784, 800, 812-3, 834, 837, 849, 852, 1076, 1127, 1383, 1437, 1439, 1462, 1548, 1558, 1573
 guter vagenschos 777

Honig (honig, honigk) 102, 147, 177, 263, 395, 415, 434, 445, 621, 718, 872, 1293, 1501, 1676, 1802, 1805, 1890, 2041, 2193, 2295, 2297, 2340, 2371, 2413, 2437, 2563, 2765, 3111, 3147

Hopfen (hoppen) 9, 12-3, 23, 38, 47-8, 81, 90, 99, 103, 105, 113, 118-9, 121-2, 159, 161-2, 164-5, 194, 267, 315-6, 318, 334, 344, 348, 357, 360, 404, 432, 450, 469, 472, 474, 477-8, 484, 496, 511, 514, 518-9, 526, 530, 552, 566, 576, 587, 606, 624, 651, 669, 696-7, 731, 779, 798, 810, 823, 830, 836, 855, 863, 909, 970, 996, 1007, 1035, 1051-2, 1208, 1235, 1240, 1242, 1294, 1297, 1301, 1313, 1318, 1323, 1338, 1343, 1349, 1391, 1397, 1404, 1407, 1423, 1429-30, 1432, 1436, 1440, 1473, 1536, 1542-3, 1547, 1549, 1563, 1566, 1572, 1576, 1579, 1584, 1587, 1614, 1630, 1632, 1797, 1802, 1805, 1809, 1867, 1870, 1873, 1881, 1890, 1911, 1921-2, 2013, 2015-6, 2038, 2040-3, 2135, 2142, 2157, 2161, 2193-4, 2207, 2234, 2241, 2258-9, 2289, 2306, 2332, 2335, 2338-9, 2345-6, 2359, 2397, 2518, 2641, 2646, 2650, 2661, 2682, 2688, 2718, 2748, 2780, 2789, 2818, 2930, 2943, 2946, 2948, 2959, 2962, 2967, 2971, 2980, 2987, 2993, 2995, 3000, 3016, 3020, 3023, 3027, 3034, 3061, 3086, 3091, 3095, 3097, 3127-8, 3134, 3146, 3156, 3162, 3174, 3186, 3189-91, 3195, 3197, 3200-3, 3222, 3224, 3242

horner 362

hosen, hosen *Bekleidung für die Beine und die Füße* 110, 202, 295, 316, 994, 1021, 1391, 1407, 1423, 2015

hude s. *Häute*

² *Bedeutung unbekannt. Witthöft, Umriss, S. 510, weist das Wort nach, ohne eine Begriffsbestimmung zu geben. Es muß sich um eine Art Holz handeln. J. Verdam, Middelnederlandsch Handwoordenboek, 'sGravenhage 1964, s.v. swertspaen, vermag ebensowenig eine Definition zu geben ("m. Bet. onbekend").*

Hüte (hutten) 688

— K —

Kabelgarn (cabelgarn) 143, 153, 284, 421, 442, 456, 855, 871-2, 874, 1221, 1461, 1479, 1495, 2022, 2376, 2395, 2553, 2559, 2562, 2868, 2908, 3042, 3052-3, 3208

kalen s. *Kohle*

Kalk (kalk, kallik, calk) 64-5, 80, 174, 240, 287, 298, 306-7, 309, 339, 356, 386-8, 393, 397, 419, 431, 436, 455, 507, 517, 564, 625, 639, 694, 732, 736, 754, 865, 882-4, 905, 931, 980, 987, 1062, 1065, 1099, 1271, 1291, 1325, 1633, 1984, 3052

Kanevas (caneffaz) 210, 250, 253, 376, 442, 574, 594, 608, 692, 731, 768, 770, 811, 867, 1027, 1384, 1399, 2393

Käse (keze) 64, 494, 497, 517, 660, 749, 797, 904, 1058, 1078, 1150, 1158, 1466, 1578, 1654, 2756, 3108

Kasten (kasten, casten) 22, 40, 93, 359, 424, 427, 512, 606, 620, 635, 641, 650, 750, 776, 779, 782, 818, 855, 873, 880, 887, 890, 943, 975, 994, 1025, 1107, 1345, 1384, 1406, 1418, 1436, 1923, 3024

kasten stappen *Kasten mit Beinen* 783

Kesseln (kessel) 147, 173, 178, 185, 310, 906, 1630, 2402, 2985

schobe kessel *Bund oder Gebinde Kessel*³ 185, 225, 288

keze s. *Käse*

Kiste (carpe) 284

kogen s. *Schiffe / Kogge*

Kohle (kolen, kalen) 372, 383, 645, 773, 787, 823, 833, 835-6, 855, 860, 880, 889, 911, 975, 988, 994, 1002, 1052, 1075, 1094, 1119-20, 1151, 1201, 1203, 1236, 1280-1, 1297-8

komel s. *Gewürze / Kümmel*

Körbe (corbe) 835

Kramwaren (cremerie) 251

kreger s. *Schiffe / Kraier*

Kühe (chuwe, chwee) 764, 839, 841, 1374, 1387

Kumysche laken s. *Tuch (besondere Marken) / aus Comines*

Kupfer (copper) 50, 52, 104, 116, 139, 141, 319, 348, 354, 364, 364a, 373, 412, 414, 483, 506, 512, 584, 598, 624, 698, 703, 710, 845, 867, 930, 1300, 1406, 1429, 1596, 2202, 2286, 2374, 2391, 2413, 3140
zeler copper 50

³ Nach Pitz, Zolltarife, Nr. 250 § 76 2 Schiffspfund.

kussenburen lywant s. *Leinwand / kussenburen lywant*

— L —

lach, lachis s. *Fisch / Lachs*

Lachs s. *Fisch / Lachs*

ladencrude s. *Gewürze / ladencrude*

laken s. *Tuch (ohne nähere Bezeichnung) / Laken*

Lakritze (lackeritcze) 647

lampenoley s. *Öl / Lampenöl*

lampfel s. *Pelzwerk / Lammfelle*

lant ysern s. *Eisen / Landeisen*

lantwein, lantwin s. *Wein / lantwin*

lant werk s. *Pelzwerk / lant werk*

lastiken s. *Pelzwerk / Wieselstelle*

latten s. *Holz / Latten*

Leder 181, 337, 346, 650

Korduan (cordewan) 50, 139, 1300

rotlach *rotgegerbtes Leder, Juchtleder* 185

ledige tune (*Handelsgut*) s. *Tonne / ledige tunen*

Ledische, Ledich laken s. *Tuch (besondere Marken) / Leidener Tuch*

Leinen (lynen, linen) 782, 869

Leinwand (lywant, liwant) 7, 39, 52, 63, 109, 139, 161, 164, 209, 225, 263, 288, 290, 310, 319, 383, 472, 527, 581, 621, 629, 640, 649, 669, 692, 710, 848, 909, 930, 988, 1243, 1290, 1294, 1298, 1316, 1339, 1353, 1389, 1429-30, 1478, 1501, 1558, 1583

reyff lywant *Leinwand in reyff à 10 Ellen gemessen* 909, 920, 1235

grop lywant 906, 1034, 1353, 1596

kussenburen lywant *Kissendecken aus Leinwand* 225

Lysbonisch salcz s. *Salz / Salz aus Lissabon*

lock, lokis s. *Fisch / Lachs*

lothe s. *Blei*

lychsthein *Leichenstein, Grabstein* 369

lynen s. *Leinen*

lywant s. *Leinwand*

— M —

Malmsie, Malmezie s. *Wein / Malmesie*

Malz (malcz) 697, 831, 891, 1912, 1965, 2097, 2194, 2241, 2279, 2302, 2305-6, 2327-8, 2330, 2333, 2342, 2359, 2368, 2449-50, 2454, 2490, 2502, 2531, 2538, 2561, 2566, 2569-70, 2578, 2588, 2590, 2627, 2631, 2642, 2649-50, 2658, 2660, 2679, 2681

mandeln s. *Nüsse / Mandeln*

mancze garns *eine Art Netz bei kleinen Fischen, wohl Heringfangnetz* 1097, 1135, 1138, 1142, 1144, 1146, 1156-7, 1159-62,

1168-70, 1174, 1180-1, 1183, 1186, 1190-1, 1194

mark lotisch wohl Edelmetall 870

Marling (merling) ein aus zwei Stränge zusammengedrehtes Tau 782

Maße und Gewichte

Ballen (bal) Verpackungseinheit für Barchent (parcham) (192, 225, 586, 1826) — Baumwolle (2812) — Kümmel (210, 249, 486, 593-4, 1021, 1033, 1068, 1399, 1729, 1806, 2377, 2521-2, 2547, 2812, 2824; evtl. Teil eines Fassens: 1 faz, 4 bale komel: 1021) — Mandeln (1399) — Reis (1067-8, 1399, 1413, 1729, 1744, 1806, 1887) — sorduch (1481) — Tuch (584, 594, 2372, 2386, 2522, 2691, 2696, 2725, 2824, 2982)

Boden (bodeme) (Klumpen bzw. Bottich) — Maßeinheit für Wachs (314, 319, 442, 1221, 1243)

bothe, bot (Bütt) — Hohlmaß (485,1 Liter)⁴ für Wein (104, 457, 496, 1399, 1413, 1729, 2377, 2982), Malmesie (281, 688)

bunt (Bund, Bündel) Verpackungseinheit für Bogenholz (73)

cap Gewichtseinheit (8 Liespfund)⁵ für Hanf (2559)

cyp, cyppe, czippe⁶ Packen — Verpackungs- bzw. Zählleinheit (1 Kiepe = 30 Stiege = 600 Stück)⁷ für bergervisch (1478, 1827) — Fisch (381, 528, 729, 1196, 1280, 1573, 3153) — Hanf (456, 691, 852, 871, 2880, 2887, 3053) — Häute (362, 453, 1561) — Hecht (808, 2887) — Speck (691) — Zärten (808)

czyimmer s. Timber

decher Zählleinheit (10 Stück) für Bockfell (181, 362, 408, 411, 751) — clipping (181, 246, 353, 1081, 1431) — Häute (154, 181, 246, 406, 411, 417, 445, 454, 456, 528, 574, 667, 677, 751, 1409, 1935, 2031, 2182) — elendes hude (838) — Leder (181, 346) — wel (1494)

⁴ Withhöft, Umriss, S. 186. In England wurde der butt allerdings im 15. Jahrhundert auf 126 gallons (572,8 liter) und entsprach somit der Pipe bzw. der halben Tonne.

⁵ Withhöft, Umriss, S. 50. Vgl. aber Pitz, Zolltarife, S. 559 s.v. kop: Hohlmaß für Öl.

⁶ Vgl. den im Englischen Zollwesen nachzuweisenden Begriff kippum, -i (n) 'kip' (Bündel), Zählleinheit für Pelzwerk; Leder bzw. Häute. Bei Leder: 2 kipp = 1 corium.

⁷ Withhöft, Umriss, S. 547.

Dutzend (dosin, dozin) — Zählleinheit (12 Stück) für Bütten (39) — Decken (634) — hozen (316, 1391, 1407, 1423, 2015) — kussenbure Leinwand (225) — Mützen (594)

Elle (ele) Längenmaß für Futterstoff (316) — Kanevas (210) — Leidener Tuch (1599) — Leinwand (109, 909, 1558) — Stockbreit (159, 295, 830) — englisches Tuch (782, 1616) — vatman / watman (295, 854)

Faß (faz) Verpackungseinheit für Alaun (252, 2982) — Asche (930, 1327) — Baumwolle (253, 2372) — Bier (870, 1177) — Blech (225) — Blei (1429, 3029) — Bockshorn (691) — Buckfell (364) — Butter (1080-1) — Datteln (1729, 1806) — Eisen (154, 181, 246, 373, 396, 429, 685, 736, 751, 829, 904, 1078, 1081, 1494, 1504, 1578, 1928, 2914, 2982) — Feigen (1393, 1399, 2824, 2982) — Flachs (126, 872, 1306, 2868) — Garn (126, 691) — Glas (47) — Hanf (284, 319-20, 456, 711, 871, 2908) — heyde (284) — Holzpantoffeln (tryppen) (162) — horner (362) — hozen (994) — Kabelgarn (153) — Kanevas (442) — Korduan (50, 139, 1300) — Kümmel (1021, 1033, 2377, 2522) — Kupfer (319, 364, 414, 506) — ladencrude (1399) — Lakritze (647) — Leinwand (319, 669) — Mandeln (1729, 1806) — Met (2376) — moscz (1571) — most (1599, 1881) — must (1632, 1860, 1867) — Mützen (224, 1021, 1399) — Nüsse (Walnüsse) (210, 233, 584) — Osemund⁸ (48, 93, 181, 246, 353, 373, 375, 406, 429, 470, 526, 685, 712, 716, 805, 904, 930, 1065, 1078, 1080-1, 1158, 1329, 1353, 1360, 1494, 1881, 1928, 1935, 2008) — Öl / Lampenöl (162, 368, 1399, 1744, 1864, 2982) — Pelzwerk (werk, lantwerk, hasenfel) (126, 139, 142, 319-20, 330, 364, 364a, 402, 414, 426, 483, 674, 710, 930, 1073, 1300, 1526, 1555, 3199) — Pfeffer (1067, 1729, 1806) — Quitten (47) — Reis (1393, 1729) — Rosinen (253, 486, 518, 584, 595, 1021, 1033, 1393, 1399, 1729, 1744, 1806, 1858, 2691, 2982) — ruche rymen (142)

⁸ Nach der Nombbre of Weyghtes (1460er Jahre) entsprachen 12 Faß (barrelles) Osemund einer Kauflast (a last in byeynge and sellynge) und 14 Faß einer Schiffslast (a schyppe laste to frete there): Jenks, Werkzeug, S. 307.

— Salz (596) — schein (830) — Schmalz (smer) (139) — Seehundstran (seel, zeel, zeel bermen) (142, 324, 362, 396, 410, 421, 667, 685, 691, 733, 736, 751, 844, 1065, 1073, 1078, 1080-1, 1464, 1526, 1548, 1887, 1928, 1935, 2469, 2880, 2884, 2895, 3106) — Seife (250, 1744, 2372, 2824, 2982) — steinch (830) — Talg (126, 362, 872 (halbe faz), 2908) — Wachs (2170, 2221, 3053) — Wein (Landwein, spanischer Wein, Poytow, Malmesie, Osey) (23, 93, 147, 157, 162, 164-5, 169, 210, 232, 257, 286 (cleine faz), 361, 399, 514, 586, 830, 1021, 1033, 1323, 1391, 1399, 1423, 1806, 1922, 2030, 2068, 2143, 2179, 2377, 3132, 3199, 3231) — Zinn (225, 1248) — Zucker (1806)

Fuder (fuder) Hohlmaß (895,6 Liter)⁹ für Wein (232-3, 509, 577, 688, 728, 3147, 3158)

Hundert — Zählinheit (120 Markpfund) für Gerste (2003-4, 2007, 2009, 2056-7, 2059, 2094, 2096, 2111, 2128, 2137-40, 2163, 2167, 2171, 2174-5, 2177-8, 2195, 2201, 2203, 2225, 2229, 2236, 2238, 2244, 2247, 2255, 2257, 2260, 2271, 2280, 2283, 2285, 2293, 2296, 2298-9, 2301, 2303, 2307-8, 2311, 2314-5, 2318, 2320, 2326, 2333, 2344, 2364, 2380, 2385, 2400, 2424, 2426, 2428, 2431-2, 2442-3, 2446, 2448, 2455) — Hafer (2479) — Malz (697, 891, 1912, 1965, 2097, 2194, 2241, 2328, 2333, 2342, 2368, 2449-50) — westeuropäisches Salz (200, 208-9, 212, 215, 219-20, 227-8, 247-8, 258-9, 262, 264, 268-9, 271, 285-6, 296, 329, 486, 500, 596, 611, 623, 634, 647, 653, 705, 856, 908, 925, 929, 949, 964, 982, 1021, 1027-8, 1033, 1067-8, 1077, 1100, 1124, 1131, 1134, 1268, 1282, 1377, 1379, 1385, 1393, 1399, 1413, 1419, 1491, 1499, 1729, 1744, 1806, 2404, 2501, 2505-6, 2516-7, 2519-20, 2527-8, 2533, 2540, 2544, 2547, 2552, 2557, 2669, 2680, 2684, 2691, 2699, 2726, 2812-3, 2824, 3044, 3051, 3088, 3227, 3240) — Weizen (49, 53, 61, 107, 139, 155-8, 166-7, 172, 191, 201, 204, 207, 221, 265, 314, 319-20, 364, 385, 413-4, 416, 423, 439, 440-1, 471, 483, 493, 504, 506, 512, 534, 542-3, 545-7, 598, 612, 632, 665-6, 748, 857, 1555,

1623, 1792, 2209, 2269, 2286-7, 2303-4, 2365, 2393, 2433, 2565, 2665)

Kasten (kasten) Verpackungseinheit für Flachs (22) — rumpe, ruppen (831, 1418)

Korb (corbe) — Verpackungseinheit für Feigen (210, 1393, 1399, 1729, 1887, 2180, 2696, 2812) — Rosinen (1287, 1399)

Last¹⁰ Gewichtseinheit für Aal (1548, 1957, 3090) — Asche (27, 39, 52, 61, 63, 66, 72-4, 84, 96, 98, 120, 124, 139, 141, 166, 191, 198, 256, 260, 265, 282, 314, 330, 333, 337, 363-4, 376-7, 400, 423, 439-41, 462, 480, 483, 489, 506, 512, 521, 537, 542, 544-6, 549, 572, 581, 598, 602-3, 629, 637-8, 665, 674, 692-3, 698, 703, 706-7, 711, 722-3, 725, 729, 738, 743-5, 748, 753, 761, 765-8, 770-1, 804, 811, 817, 825, 828, 845, 857, 864, 867-8, 885-6, 888, 892-3, 930, 965, 1050, 1071, 1076, 1085, 1152, 1224, 1288, 1300, 1312, 1367, 1410, 1416, 1424, 1435, 1437-9, 1548, 1558, 1596, 1661, 1728, 1957, 2119, 2176, 2181, 2192, 2202, 2209, 2214, 2216-7, 2219, 2221-2, 2233, 2235, 2245-6, 2252, 2282, 2288, 2361, 2365, 2378, 2393-4, 2409, 2525, 2532, 2564, 2922-3, 3029) — Bleichasche (bleichinges asche) (1548) — Bier (7, 42, 45, 48, 52, 71, 110, 112, 162, 164-5, 169, 310, 360, 370, 383, 469, 503, 779, 794-5, 810, 860, 866, 897, 940, 962, 984, 988, 1025, 1038, 1106, 1120, 1122, 1139, 1185, 1188, 1196, 1203, 1236, 1280, 1391, 1418, 1433, 1507, 1510, 1512, 1517, 1519, 1523, 1525, 1537, 1541, 1550, 1566, 1571, 1574, 1584, 1588, 1592, 1607, 1616, 1922, 2103, 2015-6, 2160, 2235, 2252, 2288, 2378, 2394) — covent [bir] (310, 340, 503, 815, 854, 941, 985, 1034, 1148, 1201, 1354, 1373, 1376, 1418, 1421, 1433, 1474, 1517, 1525, 1584) — gudes bir (854) — Blei (389, 412) — Bogenholz¹¹ (39, 53-4, 72-4, 256, 282, 330, 333, 376, 521, 637, 725, 765, 804, 828, 867, 886, 888, 930, 1050,

⁹ Withhöft, Umrisse, S. 186.

¹⁰ Nach The Noubre of Weyghtes (1460er Jahre) bestand die Kauflast aus 12 Schiffspfund, die Schiffslast 14 Schiffspfund. Die Schiffspfund (2½ Zentner à 112 lb. englisch bzw. 453 g) teilte sich in 20 Liespfund à 16 Markpfund: Jenks, Werkzeug, S. 307.

¹¹ Nach The Noubre of Weyghtes (1460er Jahre) entsprachen 600 Bogenstäbe einer Last: Jenks, Werkzeug, S. 307.

1548, 1596) — *gewracktes Bogenholz* (brack bogenholcz) (1288) — *Butter* (79, 87, 104, 139, 181, 319, 373, 398, 408, 506, 665, 712, 716, 721, 751, 838, 846, 936, 1058, 1073, 1079, 1084, 1158, 1223, 1226, 1254, 1329, 1355, 1409, 1476, 1494, 1497, 1504, 1526, 1629, 1723, 1796, 1804, 1819, 1928, 1930, 1955, 1957, 1976, 1982, 1986, 2000, 2002, 2098, 2192, 2880, 2884, 2919, 3044, 3100, 3106, 3109, 3115-6, 3143, 3145, 3153, 3157, 3168, 3173, 3199, 3231, 3246) — *Datteln* (559, 647) — *Dielen*¹² (2378) — *gewrackte Dielen* (1167) — *Dorsch* (21, 26, 331, 447, 641, 660, 730, 737, 749, 782, 808, 836, 850, 1040, 1053, 1058, 1072, 1221, 1233, 1280, 1298, 1464, 1498, 1609, 1671, 1802, 1861, 1887, 1912, 1923, 1951, 1965, 1978, 1982, 1985, 2005, 2037, 2141, 2201, 3017, 3098) — *Draht* (298, 366, 639, 683, 721, 734, 756, 766, 902, 936, 1009, 1053, 1071, 1327, 1355, 2482, 2881, 2923) — *Eisen* (63, 97, 115, 154, 192, 246, 256, 282, 324-6, 348, 353, 362, 373, 390, 402, 462, 638, 640, 658, 667, 708, 736, 759, 784, 811, 838, 879, 1050, 1063, 1079, 1080-1, 1302, 1409, 1439, 1445, 1494, 1524, 1676, 2287, 2434, 2525) — *ungarisches Eisen* (104, 888) — *Landeisen* (120, 141, 377, 489, 572, 629, 692, 768, 770, 782, 886, 888, 893, 1065, 1152, 1438, 1548, 1596, 1861) — *Fisch* (362, 365, 459, 1573, 1816, 1861, 1982, 1984, 2036, 2888) — *bergervisch* (203) — *Flachs*¹³ (52-3, 76, 400, 438, 489, 549, 581, 692, 768, 770, 1438, 2287, 2378) — *Fleisch* (87, 161, 430, 1893, 1930, 1955, 1957, 1976, 1984, 1986, 2002, 2031, 3109, 3115, 3157, 3173, 3228, 3230) — *Garn* (284, 1197) — *geczoy* (1211) — *Gerste* (2363, 3173) — *Glas* (58) — *Hanf* (153, 284, 438) — *harpoys* (362, 497) — *Häute* (1986) — *Hering*¹⁴ (633, 691, 1240, 1417, 1482-3, 1485, 1488, 1493, 1514, 1520-1, 1536, 1544, 1549, 1554, 1556-7, 1559,

1562-4, 1582, 1584-5, 1588-9, 1595, 1606, 1608, 1610, 1632, 1635-7, 1639-42, 1646, 1649, 1651-3, 1656-8, 1660, 1662-6, 1668, 1672, 1678, 1681, 1683, 1686-92, 1694-9, 1702, 1704, 1706-7, 1712, 1714-6, 1718, 1722, 1726-7, 1730, 1732-3, 1736, 1740-2, 1747, 1751, 1754, 1756-7, 1759, 1761, 1770, 1772, 1777, 1779, 1781-2, 1786, 1788-9, 1795, 1800-2, 1807, 1809, 1812, 1814, 1820-2, 1824, 1828, 1832, 1834, 1839, 1842-5, 1848-9, 1851-3, 1856-7, 1862, 1865, 1868-71, 1874-9, 1881, 1884, 1888, 1890-3, 1898-1900, 1903, 1908-9, 1913-6, 1918-20, 1924, 1926-7, 1931-3, 1937, 1940-50, 1953-4, 1958-64, 1966, 1968, 1970-5, 1979, 1983, 1987-99, 2001, 2006, 2010-2, 2017, 2019-20, 2024-9, 2031, 2033-5, 2044-7, 2049-51, 2055, 2060-3, 2065-6, 2070-1, 2075, 2077-9, 2081-4, 2086-7, 2090-3, 2099, 2102-3, 2105-7, 2110, 2112, 2114-5, 2118, 2122, 2125, 2145-7, 2152, 2154, 2156, 2164, 2166, 2398, 2411, 2418, 3045, 3048, 3050, 3056, 3059, 3068, 3072, 3075-6, 3079, 3092, 3096, 3100-1, 3107, 3112, 3129-30, 3132, 3138, 3144-5, 3150, 3152-3, 3155, 3157, 3159, 3166-7, 3178, 3180-1, 3183, 3210, 3214, 3218, 3220, 3226-7, 3229, 3231-5, 3238, 3240, 3246) — *grashering* (539) — *heilich hering* (119) — *Honig* (177, 263, 718, 1501, 1676, 1890, 3147) — *Hopfen* (9, 38, 113, 472, 474, 518-9, 1297, 2038, 3156) — *Kabelgarn* (143, 442, 456, 1495, 2376, 2868) — *Kalk* (64-5, 80, 174, 240, 287, 298, 306-7, 309, 339, 356, 386-8, 393, 397, 419, 431, 455, 507, 517, 564, 625, 694, 732, 736, 865, 882-4, 905, 931, 980, 987, 1062, 1065, 1099, 1271, 1291, 1325, 1633, 1984) — *Kasten* (22, 359, 424, 427, 750, 776, 818, 975, 1025, 1345, 1384, 1406, 1436, 1923) — *Klapperholz*¹⁵ (330, 333, 376, 489, 521, 527, 1152) — *Kohle* (372, 773, 787, 833, 835-6, 855, 860, 880, 889, 911, 975, 981, 988, 1002, 1075, 1119-20, 1201, 1236, 1280-1, 1297-8) — *Kupfer* (412) — *Lachs* (1409, 1497, 1548, 1976, 2170) — *Malz* (831, 2302, 2305) — *Mehl* (50, 61, 73, 116, 139, 460, 473, 691, 744, 776, 780, 782, 790, 809, 814, 823-4, 831, 834, 840, 842, 852, 860, 862-3, 871, 873, 887, 891, 906, 941, 972,

¹² Nach The Noubre of Weyghtes (1460er Jahre) entsprachen 60 Dielen einer Last: Jenks, Werkzeug, S. 307.

¹³ Nach The Noubre of Weyghtes (1460er Jahre) entsprachen 600 bonde (Bündel) Flachs einer Last: Jenks, Werkzeug, S. 307.

¹⁴ 12 Faß bzw. Tonnen Hering entsprachen 1 Last.

¹⁵ Nach The Noubre of Weyghtes (1460er Jahre) entsprachen 3000 Klapperholz einer Schiffslast: Jenks, Werkzeug, S. 307.

988 (3 last mele an tunenczal), 1018, 1039, 1054, 1082, 1098, 1109, 1129, 1151, 1166, 1175, 1177-8, 1219-20, 1231, 1318, 1437, 2080, 2281, 2305, 2321, 2362, 2426, 2450, 2525, 2945, 3030, 3052) — *Met* (143, 153, 284, 456, 2354, 2376, 2868) — most (1805, 1864, 1870, 1912) — *Nüsse* (1827, 1829) — *Walnüsse* (valnos, walnetes) (1676, 3218) — *Öl* (256, 282, 2525) — *hederich oley* (888) — *Lampenöl* (1438) — *Osemund* (22, 52, 78, 87, 93, 141, 161-2, 181, 282, 333, 346, 353-4, 362, 373, 375-7, 402, 406, 417, 447, 489, 521, 530, 537, 549, 572, 581, 629, 640, 685, 692, 712, 733, 736, 753, 765, 767-8, 770, 805, 837, 867, 888, 904, 963, 965, 981, 1078-81, 1085, 1226, 1353, 1421, 1437-8, 1464, 1494, 1524, 1548, 1570, 1596, 1629, 1887, 1928, 1936, 1980, 1986, 2000, 2264, 2288, 2291, 2393, 2486, 2525, 2574, 2589, 2674, 2758, 2761-2, 2902, 2919, 2923, 2947, 3116, 3143, 3168) — *Pech* (40, 61, 66, 72, 76, 84, 104, 119, 124, 198, 201, 242, 260, 320, 359, 363, 376-7, 385, 416, 423, 439-41, 446-7, 449, 462, 483, 489, 505, 537, 547, 549-50, 572, 581, 603, 629, 638, 640, 645, 652, 665, 672, 692, 698, 703, 707, 722, 725, 729, 743-5, 753, 761, 767-8, 771, 782, 787, 794, 804, 818, 828, 845, 857, 867, 888, 893, 972, 1085, 1288, 1410, 1555, 1612, 2176, 2181, 2183, 2192, 2209, 2214, 2216, 2222, 2245-6, 2288, 2358, 2365, 2417, 3085) — *Roggen* (28, 46, 49-50, 76-7, 79, 84, 107-8, 134, 192, 272, 769, 817, 990-1, 1109, 1133, 1164, 1269, 1603, 1612, 1627, 1650, 1655, 1661, 1671, 1680, 1723, 1728, 1735, 1792, 1854, 1858-9, 1917, 1923, 1978, 2153, 2169, 2173, 2176, 2183, 2192, 2209-10, 2214-7, 2219, 2221, 2233, 2245-6, 2250, 2302, 2312-3, 2318-21, 2328-9, 2331, 2333-4, 2342, 2352, 2360, 2362-3, 2365-6, 2369-70, 2375, 2388, 2397, 2405-6, 2410, 2417, 2421, 2429-30, 2433, 2435, 2442, 2445, 2449, 2462, 2476-7, 2485, 2487, 2690, 2695, 2743-4, 2747, 3085, 3122) — *Ruderholz* (rymenholcz) (74, 115, 120, 376) — *Salz* (9, 20, 25, 42, 47, 68, 71, 81, 83, 85, 89-92, 99, 103, 113, 119, 121-2, 138, 146, 148-9, 151, 159, 161-2, 164-5, 185, 194, 216, 225, 251, 255, 267, 273, 278-9, 288, 290, 295, 299, 315-6, 318, 332, 340, 344, 351, 357, 370, 381-3, 392, 404, 432, 438, 450, 457, 467, 469, 472, 485, 478-9, 481, 484-5, 496, 503, 510, 513-4, 526-7, 530,

541, 551-3, 566, 568, 570, 573, 575-6, 587-8, 592, 597, 604, 606-7, 610, 628, 643, 651, 662, 664, 669, 675-6, 678-82, 684, 689, 695, 697, 700, 702, 724, 727, 731, 739, 755, 773-4, 778-9, 781, 788, 790, 792, 796, 798, 801, 805, 807, 814-5, 821, 823-4, 830, 833, 836, 840, 842-3, 848, 855, 862-3, 866, 869-70, 873, 875, 879, 895, 899-900, 907, 909, 911-3, 920, 924, 926, 933, 944-7, 959-60, 962-4, 970, 977, 983, 986, 988, 992-7, 1002-4, 1007, 1011, 1013, 1020, 1023, 1035-7, 1043-6, 1048, 1051-2, 1057, 1059-60, 1064, 1068, 1070, 1075, 1083, 1094, 1103, 1105-6, 1114-5, 1125, 1129, 1132, 1143, 1151, 1153, 1157, 1164, 1177-8, 1181, 1185, 1187, 1194, 1203, 1208, 1211, 1222, 1226, 1230, 1235-6, 1242, 1245 (by tunenczal), 1246 (gewegen), 1250, 1252-3, 1255, 1258, 1260-7, 1272, 1275-6, 1278, 1280, 1281 (by tunenczal), 1283, 1286-7, 1290, 1294, 1297-9, 1301, 1304-5, 1307-11, 1313-23, 1326, 1328, 1330, 1336 (auch by tunenczal), 1338-43, 1345-6, 1349, 1351-2, 1354, 1356, 1359, 1362, 1364, 1373, 1376, 1380, 1389-92, 1396-8, 1407, 1421, 1423, 1425-6, 1428-30, 1440, 1443, 1454, 1457, 1459, 1464, 1468, 1470, 1472-3, 1478, 1481, 1489, 1502, 1505, 1514, 1517, 1523-5, 1527-8, 1531, 1534-6, 1538-40, 1542-3, 1546-7, 1562, 1572, 1576, 1579, 1583-4, 1587-8, 1598-9, 1611, 1614, 1617-8, 1625, 1630, 1638, 1648, 1656, 1670, 1685-6, 1700, 1702-4, 1709, 1713, 1722, 1726, 1730, 1733, 1736, 1740-1, 1746, 1751, 1759, 1767, 1770, 1774, 1776-7, 1780, 1782, 1788, 1791, 1797, 1799, 1802, 1805, 1809, 1826-7, 1829-30, 1834, 1836-7, 1840, 1845, 1847-8, 1851-2, 1856, 1867, 1880-2, 1885, 1890, 1893, 1911, 1921, 1945, 1947, 1958, 1979, 1990, 1997, 2013, 2015-6, 2032, 2038-41, 2048, 2054, 2067, 2069, 2072-3, 2076, 2085, 2100, 2104, 2109, 2113, 2117, 2121, 2123-4, 2126, 2136, 2144, 2151, 2155, 2158-60, 2180, 2184-5, 2188, 2200, 2251, 2253-4, 2260, 2266-7, 2270, 2272, 2274, 2276-7, 2290, 2309, 2337-9, 2349-50, 2355, 2368, 2404, 2407-8, 2415-6, 2420, 2423, 2425, 2499, 2526, 2539, 2545, 2556, 2558, 2573, 2637, 2676, 2685-6, 2689, 2692, 2695, 2712, 2731-2, 2735, 2737, 2752-3, 2757, 2760, 2766, 2773-5, 2869, 2934, 2941, 2947, 2975, 3006, 3021, 3043, 3055, 3063, 3068, 3101, 3107, 3112, 3118, 3139, 3152, 3157, 3159, 3166-7, 3173,

3175, 3180, 3183, 3189, 3210, 3212, 3215, 3226, 3229, 3231, 3233-5, 3237, 3240) — *Baiensalz* (368, 786, 854, 1041) — *clein salcz* (1691): *flämishes Salz* (118, 368) — *friesisches Salz* (*ryffer salcz*) (445, 2419) — *grop salcz* (518, 526, 1240, 1516, 1549, 1562-3, 1605, 1691, 1860, 1873) — *Lüneburger Salz* (*trawensalz*) (118, 445) — *Seehundstran* (*zeel*) (52, 326, 353, 373, 375, 408, 411, 418, 421, 497, 528, 751, 838, 846, 888, 931, 1073, 1080, 1155, 1409, 1438, 1477, 1497, 1548, 1930, 1976, 2148, 2880, 3106) — *Seife* (210, 250, 1027, 1353, 1729, 1744, 1806, 2053, 2190-1, 2372-3, 2377, 2727, 2824, 2982) — *Speck* (148, 539) — *Stor* (1467) — *Störrogen* (315) — *Talg* (1312, 2148) — *Teer* (7, 27-8, 39, 45, 49, 53-4, 58, 61, 63, 65, 67, 70, 74, 76, 96-8, 104, 112, 114-5, 120, 124-5, 141, 145, 157, 162, 172, 191, 198, 256, 265, 282, 314, 319-20, 333, 358, 363, 376-7, 384-5, 392, 400, 403, 413, 416, 423, 435, 440, 449, 451, 462, 466, 480, 483, 491, 493, 504-5, 512, 516, 521, 529, 533-4, 542, 544, 549, 572, 581, 602-3, 612, 629, 637-8, 640, 642, 645, 662, 665, 668, 671-2, 692-3, 698, 707, 723, 743, 753, 761, 767-8, 770, 773, 776-8, 790, 804, 811-2, 825, 828, 834, 845, 857, 867, 873, 886, 888, 893, 906, 965, 1076, 1085, 1129, 1288, 1322, 1367, 1383, 1410, 1424, 1438, 1548, 1555, 1591, 1596, 1612, 1735, 1859, 1917, 2174, 2181, 2183, 2214-5, 2217, 2219, 2221, 2223, 2233, 2235, 2246, 2252, 2282, 2288, 2308, 2361, 2365, 2378, 2393-4, 2429, 2445, 2525, 2776, 2923, 3085) — *Tonnen* (*tunen*) (794, 855, 869, 873, 898, 920, 936, 939, 942-5, 950, 956, 970, 993, 1003, 1039, 1104, 1208, 1286, 1311, 1315, 1376, 1472, 1474) — *beschlagene tunen* (597, 796, 835, 880, 907, 935, 962, 966, 970, 981, 1030, 1275, 1281, 1297) — *dreifeldige tunen* (814, 821, 928, 974, 976, 988-9, 992, 1091, 1119-20, 1123, 1139, 1185, 1187, 1196, 1281, 1301, 1421, 1474) — *ledige tunen* (9, 42, 110, 503, 615, 780, 782, 792, 815, 900, 988, 995, 1036, 1075, 1106, 1110, 1114, 1270, 1290, 1397, 1472, 1535) — *truge tunen* (340) — *Wachs* (2181) — *Weizen* (*weysse*) (116, 147, 176, 178, 230, 236, 272, 297, 300, 320, 337, 435, 465, 468, 480, 505, 533, 554, 550, 603, 729, 738, 789, 1076, 1410, 1435, 1439, 1492, 1508, 1558, 1591, 1792, 2245, 2250, 2282,

2378-9, 2394, 2462, 2668) — *Weizen* (*terven*) (3217) — *Wein* (*lantwein*) (194) — *winyng* (966) — *Zinn* (192) — *Zwiebeln* (*cypollen*) (1407, 1423, 1425, 1489, 1514, 1516, 1536, 1572, 1599, 1617-8, 1630, 1802, 1867, 1890, 1921, 2013, 2015-6, 3156)
Lispfund (*lislb.*) *Gewichtseinheit* (= 16 *Markpfund* = 1 / 20 *Schiffspfund*) für *Hanf* (153) — *Mehl* (782) — *Wachs* (143, 691, 3042)
mandele Zähleinheit (15 Stück)¹⁶ für *Dielen* (1094)
meys — *Gewichtseinheit* (5 *Schiffpfund*;¹⁷ nach PRO, E122/71/17 m 6 = 250 *englische Pfund* à 453 g) für *Kupfer* (354, 710, 845, 930, 3140) — *zeler copper* (50)
Ohm (*ame*) *Hohlmaß* (40 *gallons* bzw. 149,28 *liter*)¹⁸ für *Birkenholztrinkhörner* (*birckhorn*) (953) — *Rheinwein* (361, 1423) — *Wein* (984)
Packen (*packe*) *Verpackungseinheit* für *Baumwolle* (2812) — *Gewand* (116, 870, 1729) — *Kanevas* (867, 2393) — *Laken* (587, 1555) — *Leder* (337) — *Leinwand* (52, 139, 319, 621, 710)
Packen (*klein*) (*packelichen*, *packesken*, *packel*) *Verpackungseinheit* für *Gewand* (1729) — *hozen* (1021) — *Leinwand* (1583) — *Salz* (570) — *winge* (1232)
pal, *palen* *Längenmaß* für *grauwe laken* (1501) — *sarduch* (148, 225)
Pfund (*lb.*) *Gewichtseinheit* (*Markpfund*?) für *Draht* (1071, 1504) — *Garn* (782) — *Hopfen* (514, 526) — *Ingwer* (1632) — *Kabelgarn* (2908) — *Kupfer* (348) — *Mehl* (340, 1255) — *Saffran* (1632) — *Salz* (972)
Pipen (*phyffen*, *pypen*) — *Hohlmaß* (½ *Tonne*: *englisch-Bordelaiser Maß* = 126 *gallons* bzw. 447,8 *liter*)¹⁹ für *Feigen* (2696, 2698) — *Nüsse* (815, 2189) — *Öl* (633, 1033, 1068, 1393, 1399, 1413, 1729, 1744, 1806, 1887, 2053, 2132, 2191, 2982) — *Rosinen* (2982) — *Seife* (2982) — *Wein* (*Osey*, *Poytow*) (242, 250, 1729)
quarter (vgl. *viertel*) wohl *Zähleinheit* für *Holz* (2202, 3029: 1 *sexsig holcz*, 1 *quar-*

¹⁶ *Witthöft, Umriss*, S. 547.

¹⁷ *Witthöft, Umriss*, S. 366, der sich auf den *Beschluß des Lübecker Hansetags i.J. 1498* bezieht.

¹⁸ *Witthöft, Umriss*, S. 186.

¹⁹ *Witthöft, Umriss*, S. 186.

- ter) — Knarrholz (565) — Ruderholz (40, 435) — Hohlmaß (8 englische bushels bzw. 282 liter)²⁰ für Salz (423, 1744 (cleine quarter), 1806 (500 salcz minus 2 cleine quarter), 2669 (200 salcz, 2 quarter), 2726, 3229)
- reyff Längenmaß (10 Ellen)²¹ für Leintuch (909, 920, 1235)
- Rollen (rulle) Verpackungseinheit für boffes (250) — Haar (93, 695, 780, 782, 796, 855, 873, 876, 880, 911, 942-3, 971, 975, 988, 989, 993-4, 1004, 1045-6, 1111, 1120) — Kanevas (250, 253, 731, 1399) — Leinwand (263, 288, 290, 319, 1429, 1501)
- Sack (sag, sack, secke) Verpackungseinheit für Baumwolle (224, 253, 1068, 2372) — Hopfen (23, 48, 105, 119, 121, 315, 348, 472, 484, 514, 566, 588, 696, 731, 1051-2, 1297, 1318, 1323, 1343, 1563, 1873, 1890, 2397) — Kümmel (1478, 2372, 2377) — Mehl (49, 372, 807, 818, 1236) — Reis (1399) — Wolle (677, 1501)
- Scheffel (scheffel) Hohlmaß (51,48 liter; 60 Schiffel pro Last)²² für Erbsen (460) — Roggen (76) — Weizen (61, 167, 201, 320, 364, 579, 612, 1728, 1792)
- Schein (schein) Gewichtseinheit für Flachs (22, 24, 46, 52, 141, 164, 221, 242, 314, 349, 360, 470, 480, 521, 572, 579, 635, 638, 640, 711, 729, 773, 906, 981, 1558) — geczowe (780, 981) — Hanf (93, 138, 164, 516, 672, 810) — Kabelgarn (1461) — Pfeffer (478, 1536) — Wachs (587, aber vielleicht Verwechslung von vlachis (Flachs) und vachis (Wachs))
- Schiffspfund (schisslb., schislb., schifflb., schyfflb.) Gewichtseinheit (1 schifflb. = 20 Lispfund = 320 Markpfund = $\frac{1}{12}$ Kauflast = $\frac{1}{14}$ Schiffslast) für Blei (1524, 1630) — Draht (683, 1504) — Eisen (176) — ungarisches Eisen (888) — Flachs (104, 1221) — Hanf (48, 99) — Hecht (396) — Hopfen (13, 38, 48, 81, 90, 99, 113, 118, 122, 159, 161-2, 164-5, 194, 267, 316, 318, 344, 357, 360, 404, 432, 450, 469, 472, 474, 477-8, 484, 496, 514, 518, 530, 552, 576, 587, 606, 624, 669, 697, 731, 779, 798, 810, 830, 836, 855, 863, 909, 970, 996, 1007, 1035, 1208, 1235, 1240, 1242, 1313, 1318, 1349, 1391-2, 1397, 1404, 1407, 1423, 1429-30, 1432, 1436, 1440, 1473, 1536, 1542-3, 1547, 1549, 1563, 1566, 1572, 1576, 1579, 1584, 1587, 1614, 1630, 1632, 1797, 1802, 1805, 1809, 1867, 1870, 1873, 1881, 1890, 1911, 1921-2, 2013, 2015-6, 2040, 2207, 2241, 2339, 3189) — Kabelgarn (153, 442, 456, 871, 1479, 2022, 3042, 3053) — Kalk (3052) — Kupfer (1429, 2374) — Leinen (782) — Mehl (73, 782, 787, 823, 836, 843, 855, 944, 1318) — Salz (90, 527, 1272, 1280, 1375, 1390, 1425, 1539) — Schiffsausrüstung (geczow) (833, 992, 1230) — Speck (87, 185, 221, 225, 366, 445, 453-4, 518, 683, 748, 904, 1080, 1251) — Töpfe (groppen) (1423) — Wachs (120, 141, 143, 284, 377, 415, 456, 549, 612, 691, 768, 877, 1073, 1490, 1495-6, 1548, 1561, 1618, 1723, 1917, 2022, 2467, 3042, 3106) — Wolle (1221) — Zinn (288, 334)
- Schok (schok) Zählereinheit (60 Stück) für Balken (1367) — Blech (38) — clester (662) — conpost (1867) — Dielen (5, 7, 22, 40, 63, 66, 75, 95, 114-5, 120, 122, 125, 128-31, 137-8, 144-5, 166, 187, 201, 207, 239, 242, 260, 265, 312, 319, 322, 332, 342-3, 349, 352, 359, 361, 372, 376-7, 389-92, 403, 413, 416, 424, 427, 435, 443, 446-7, 449, 451-2, 462, 466, 470-1, 475, 477, 480, 501, 516, 521, 529, 533-4, 549, 585, 597, 602, 620, 622, 626, 629, 635, 638, 640, 643, 650, 652, 658-9, 668, 672, 692, 724, 750, 761, 767-8, 770, 772-3, 775-6, 782-4, 787, 790, 796, 800, 811-2, 814-5, 817-8, 821, 825, 834-5, 855, 858, 860, 867, 869, 873, 876, 887, 889-90, 894-6, 898, 907, 911-3, 920-1, 928, 939-40, 942, 944, 952-3, 956, 962, 966-9, 971, 975, 979, 981, 983, 986, 989, 994, 1001, 1005, 1008, 1013, 1031, 1038, 1043, 1048, 1050, 1052, 1094, 1096, 1102-5, 1114, 1117, 1120-1, 1175, 1178-9, 1199, 1236, 1281, 1288, 1297, 1317, 1367, 1383, 1406, 1416, 1424, 1435, 1462, 1508, 1548, 1558, 1573, 1596, 2133, 2205, 2214, 2222-3, 2235, 2252, 2287-8, 2358, 2393-4, 2417, 2445, 2448) — gewrackte Dielen (brack dielen) (304, 367, 371, 488, 490-1, 567, 600, 627, 642, 644-6, 649, 657, 662-3, 671, 673, 695, 778, 780, 795, 813, 819, 823, 836-7, 849,

²⁰ Witthöft, *Umriss*, S. 524.

²¹ S. HR 1.3.239 § 8, S. 227; HUB 3.497 § 47, S. 264.

²² Wolf, *Tragfähigkeiten*, S. 55. Vgl. aber Witthöft, *Umriss*, S. 502-3; ders., *Scheffel und Last in Preußen. Zur Struktur der Getreidemaße seit dem 13. Jahrhundert*, in: BDLG 117, 1981, S. 335-372, hier S. 365.

852, 880, 899-900, 920, 935, 938, 941, 943, 950, 958, 998, 1014, 1032, 1041, 1047, 1106, 1112, 1119, 1132, 1139, 1143, 1331) — *gute Dielen* (gude dielen) (778, 780, 813) — *vagendielen* (645) — *Eisen* (lant ysern) (104) — *Fisch* (345, 782, 1721) — *flacvisch* (1040, 1221) — *runt visch* (650) — *Floßholz* (638) — *hering garn* (26) — *Körbe* (835) — *Marling* (merlinge) (782) — *Mulden* (112, 114, 120, 367, 488, 516, 767, 796, 1309) — *Pflugscharen* (plugzelen) (93) — *Ruderholz* (rymenholcz) (72, 737, 1317) — *Schaufeln* (schuffelen) (112) — *Schiffsausrüstung* (geczowe) (833) — *symmen* (449) — *Wagenschoß* (367) — *gewracktes Wagenschoß* (777) — *gutes Wagenschoß* (777) — *winge* (869) — *Zimmerholz* (772, 813) — *Zwiebeln* (1536, 1921)

Seite (side, syte) — *Maßeinheit für Speck, Speckseite* (362, 904)

sexsig, sexsigk Zähleinheit (= 60 Kleinhundert bzw. 7200 Stück)²³ für *Dielen* (1308) — *Fisch* (345, 585, 641, 730, 811, 1127) — *Floßholz* (346, 371, 389-90, 392, 501, 529, 620, 627, 645, 662, 668, 744, 777-8, 780, 787, 795, 835-6, 855, 857, 899, 920, 972, 998, 1003-4, 1151, 1208, 1308, 1322, 1887) — *gewracktes Floßholz* (brack flos) (642, 796, 814, 1129) — *Holz* (256, 364, 376-7, 440, 544, 546, 627, 706, 743-4, 1085, 2181, 3029, 3122) — *Wagenschoß* (423, 483, 506, 543, 547, 761, 1596)

Stroh (stro) *Gewichtseinheit*²⁴ für *Wachs* (50, 139, 142, 153, 319-20, 364, 395, 402, 414, 426, 442, 456, 483, 506, 512, 665, 867, 872, 930, 1073, 1240, 1300, 1490, 1555, 1561, 2376, 2467, 2868, 2880, 2884, 2887, 2908, 3029, 3042, 3106, 3140)

Stück (stuck, stige) *Verpackungseinheit für Blei* (9, 22, 93, 104, 147, 242, 313, 336, 345-6, 427, 519, 574, 1429, 1870, 2207-8, 2250, 2409, 2532, 2922, 3029, 3140) — *Draht* (1058) — *Flachs* (93) — *flos reep* (899) — *gleboningen* (644) — *Hanf* (691)

— *Hopfen* (47, 103, 478, 514, 519) — *Kabelgarn* (284, 855, 872, 874, 1121, 3042, 3052-3) — *Leinen* (782) — *swertspene* (132) — *Wachs*²⁵ (22, 50, 52, 73, 79, 102, 104, 116, 126, 139, 141-2, 166, 256, 284, 319-20, 330, 345, 364, 400, 414, 442, 453, 483, 506, 572, 581, 587, 598, 612, 629, 637, 650, 665, 674, 692, 703, 710, 871-2, 874, 886, 888, 892, 930, 1300, 1353, 1416, 1438, 1467, 1479, 1490, 1555, 1596, 1612, 1723, 2170, 2176, 2192, 2202, 2219, 2221, 2250, 2265, 2286-8, 2304, 2409, 2467, 2469, 2511, 2532, 2559, 2562, 2564, 2568, 2677, 2868, 2880, 2884, 2887, 3029, 3042, 3052-3, 3106, 3177, 3207) — *Zinn*²⁶ (519) — *Zwirn* (288) — *wohl nur als Stückzählung bei Gewand* (588, 1010, 2498, 3244) — *Handschuhen* (3228) — *Kanevas* (608) — *Knarrholz* (1596) — *Laken* (1196, 1429, 3046) — *Leder* (650) — *Leinwand* (209) — *Stockbreit* (830))

Stück (stuck, stige) *Hohlmaß* (= 1 Fuder bzw. 895,6 Liter) für *Wein* (190, 211, 233, 235-6, 250, 286, 558, 560, 628, 1024, 1423, 1549)

Terling (terling) *Verpackungseinheit für Gewand* (47, 89, 93, 106, 140, 183-4, 188-90, 195, 200, 202, 208-10, 213, 217, 219-20, 223-4, 226-9, 231, 233-4, 250, 252-4, 257, 261-2, 266, 268, 271, 275, 277, 281, 286, 291, 296, 308, 312, 315, 328, 373-4, 378-80, 399, 401, 407, 409, 457, 486-7, 495-6, 499, 513-4, 518-9, 522, 524, 538, 554, 557-9, 574, 580, 582, 584, 589, 593-5, 601, 608, 611, 613, 619, 623, 628, 634, 646-7, 670, 677, 689, 696, 705, 740, 793, 855, 870, 903, 908-9, 929, 964, 981, 995, 1010, 1021, 1027, 1029, 1033, 1035, 1067-8, 1077, 1131, 1196, 1202, 1236, 1243, 1248, 1279, 1284, 1287, 1306, 1313, 1353, 1377, 1379, 1393, 1399, 1406-7, 1413, 1428-9, 1438, 1442-3, 1460-1, 1467, 1516, 1562, 1590, 1605-6, 1651, 1729, 1732, 1744, 1806, 1819, 1852, 1873, 2044, 2053, 2089, 2129, 2163, 2187, 2189-91, 2197, 2199-

²³ Dazu s. *Hirsch, Danzigs Handels- und Gewerbsgeschichte*, S. 254, Anm. 73.

²⁴ Nach *Quinn, Port Books*, S. 201, entsprach ein stro 16 englischen Zentnern. Vgl. aber *Withhöft, Umriss*, S. 366: 5-6 Schiffsfund.

²⁵ Nach *StA Danzig*, 300, 27 (Missiv) 4, f. 194^r entsprachen 36 Stück Wachs 12 Schiffs-pfund, was auf ein Verhältnis 3 Stück = 1 Schiffsfund hinauslief. Vgl. aber ebenda, f. 184^r-185^r.

²⁶ Nach *PRO, E101/185/37 m 2* entsprach 1 pecia Zinn 250 lb. englisch (à 453 g).

- 200, 2206, 2256, 2351, 2372, 2377, 2386, 2389, 2399, 2404, 2422, 2464, 2471, 2497, 2504-6, 2509, 2513, 2521-4, 2547-9, 2552, 2560, 2575-7, 2580, 2583, 2586, 2647-8, 2669, 2678, 2680, 2691, 2696, 2699, 2701, 2713-4, 2716-7, 2719-28, 2741, 2770, 2812-3, 2824, 2863, 2868, 2887, 2908, 2982, 2991, 3042, 3044-5, 3047-9, 3051, 3053, 3055, 3057-8, 3071, 3076, 3084, 3100, 3110, 3132, 3138, 3144-5, 3149, 3173, 3178, 3182, 3189, 3209, 3211, 3231, 3237, 3244) — halbe terling (2389) — kleine terling (1229, 1353, 1393, 1399) — graues Gewand (389-90) — grob garn (1353) — czayen (1248) — englische Laken (1281) — Laken aus 'sHertogenbosch (Busche laken) (361) — Laken aus Valenciennes (Valmysche) (378) — graue Laken (grauwe laken) (162, 267, 514, 673, 772, 790, 793, 855, 907, 920, 988, 1051, 1177, 1202, 1235, 1281, 1287, 1330, 1354, 1429, 1442, 1481, 1489, 1536, 1549, 1562, 1584, 1587) — graue Laken aus Danzig (grauwe laken von Gdanczik) (814) — Handschuhe (hancziken) (3017, 3228) — Kanevas (692, 770, 811) — Leinwand (lywand) (63, 581, 629, 640, 692, 1353, 1478) — grop lywant (1353, 1596)
- Timber* (czymmer, czymmer) Zählinheit (40 Stück) für Pelzwerk (werkes) (126, 154, 284, 353, 362, 396, 408, 426, 838, 936, 1293, 2880) — Biber (1632) — Eichhörnchenfellen (trogenitcze) (426, 691) — Marder (marten) (143, 1976) — Nerz (minken) (143) — Wieselfelle (lastiken) (691)
- Tonne* (tune) Hohmaß (engl. Weintonne: 252 gallons; 1 / 12 Last) für Aal (1040, 1548, 1957) — Alaun (223, 250, 252, 257, 584, 1393, 2812, 2982) — Asche (114, 1327) — bergerore (762) — Bier (25, 45, 109, 124, 164, 169, 454, 866, 1011, 1432, 1472) — covent [bir] (340, 780) — Rostiker bir (523) — Blech (105) — Bockshorn (buckhorner) (691) — Butter (64, 126, 139, 142, 154, 161, 181, 244, 246, 362, 373, 398, 402, 408, 414, 418, 421, 428-9, 445, 497, 517, 528, 561, 660, 683, 685, 691, 713, 733-4, 736, 756, 838, 844, 902, 904, 931, 936, 1053, 1058, 1065, 1071, 1073, 1078-81, 1150, 1221, 1224, 1271, 1327, 1329, 1337, 1357, 1360, 1363, 1388, 1431, 1456, 1466, 1480, 1494, 1498, 1504, 1513, 1515, 1526, 1570, 1578, 1615, 1647, 1722, 1781, 1804, 1819, 1852, 1910, 1928, 1935, 1951, 1955, 1957, 1980, 1982, 2000, 2190, 2291, 2434, 2464, 2469, 2511, 2762, 2880-1, 2884, 2890, 2895, 2908, 2914, 3059, 3076, 3106, 3108, 3138, 3175, 3199, 3228) — Datteln (250, 1021, 1033, 1744, 1806) — Decken (1406) — Delphin (merswin) (994, 1132) — Dorsch (75, 128-9, 161, 415, 736, 756, 782, 1040, 1374, 1456, 1466, 1498, 1526, 1902, 1951, 1982) — Eisen (829) — Erbsen (erwis) (169, 518, 670, 831, 860) — Fisch (736, 1894) — clopvisch (808) — Stör (1721) — Flachs (810, 871) — Fleisch (40, 126, 161, 181, 246, 408, 518, 1526, 1567, 1794, 1799, 1910, 1951, 1955, 1957, 1984, 2000, 2190, 3228, 3240) — Garn (52, 372, 811, 833, 1118, 1130, 1204) — nuger garn (898) — pesegarn (2982) — senegarn (1021) — Gewürze (specerie) (1826) — Grütze (grucze) (831) — Hanf (48, 691) — Handschuhe (hanken) (683) — Hering²⁷ (713, 718, 1417, 1482, 1488, 1563, 1584-5, 1630, 1652, 1659, 1675, 1701, 1710-1, 1722, 1732, 1737, 1741, 1743, 1745, 1752-3, 1756-7, 1768, 1771, 1776, 1794, 1821, 1823, 1831, 1838, 1852, 1865, 1881, 1884, 1900-1, 1950, 1954, 1964, 1967, 1969, 1977, 1988, 2125, 3044-5, 3048-9, 3058-9, 3076, 3101, 3132, 3136, 3138, 3144, 3155, 3157, 3181, 3210, 3226, 3229, 3235, 3243) — Honig (147, 177, 415, 445, 621, 872, 1802, 1805, 3111) — Hopfen (484, 798, 823, 1301) — Käse (64, 497, 517, 660, 749, 904, 1058, 1078, 1150, 1158, 1466, 1578, 1654, 3108) — Kohlen (645, 823, 994) — Krämerei (cremerie) (251) — Kümmel (1429) — Kupfer (50, 104, 116, 139, 141, 348, 364, 598, 624, 698, 703, 1300, 1596) — Lachs (lachs, lach, lokis) (1407, 1477, 1490, 1930) — Lachsforelle (ore) (994) — Leder (1746, als Verpackungseinheit) — Leinwand (930) — Mandeln (1806 als Verpackungseinheit) — Mehl (779, 800, 830, 848-9, 858, 1011, 1139, 1201, 1203, 1318) — Met (143, 153, 159, 284, 370, 830, 866, 871, 1616) — Rostocker Met (Rostikes metes) (454) — Nägel (105, 114, 288, 1330) — Mützen (223-4 als Verpackungseinheit) — Neuaugen (nuge-nogen) (1073) — Nüsse (263) — Öl (1729, 1744) — Osemund (1980) — Pech (567, 777, 782-3, 812) — Pelzwerk (50,

²⁷ Die Last Hering bestand aus 12 Tonnen.

- 126, 139, 142, 395, 398, 410, 442, 456, 691, 874, 930, 1073, 1490, 1623, 2181, 2221, 2304, 2868, 2880, 2884, 2887, 2895, 2908, 3053, 3106, 3140, 3199) — *Biber* (364) — *Biberwammen* (930) — *Biberhaut* (bewaterhude) (1490) — *grop werk* (414) — *Hasen- und Ziegenfelle* (892) — *Otter* (612) — *Otterwammen* (930) — *schwedisch werk* (1928) — *Pfeffer* (736) — *Reis* (830, 1806) — *Rosinen* (250, 593, 595, 669, 780) — *Ruder* (rymen) (126) — *Salpeter* (1399, 1806) — *Salz* (25, 35, 109, 119, 159, 169, 173, 255, 310, 316, 357, 360, 372, 514, 645, 716, 785, 795, 830, 843, 848, 866, 875, 880, 894, 896, 919, 928, 952, 956, 974, 978, 998, 1001, 1005, 1008, 1031, 1034, 1039, 1091, 1096, 1110-1, 1120, 1145, 1196-7, 1249-50, 1264, 1272, 1306, 1339, 1347, 1389, 1404, 1423, 1432, 1470, 1472, 1474, 1566, 1568, 1571-2, 1618, 1630, 1675, 1702, 1705, 1737, 1739, 1743, 1745, 1748, 1750, 1760, 1764, 1769, 1771, 1775, 1793, 1828, 1833, 1846, 1848, 1852, 1903, 1927, 2011, 3235) — *sarduch* (1791 als *Verpackungseinheit*) — *schefferritzen* (126, 353) — *Seehundstran* (zeel) (838, 1073, 1476, 1957) — *Seife* (224, 250, 1068, 1413, 1729, 1744, 1806, 2053, 2190-1, 2372, 2680, 2725, 2982) — *Talg* (50, 116, 139, 181, 246, 362, 454, 612, 691, 712, 864, 1526, 1647, 2031, 3042, 3106) — *Teer* (39, 45, 75, 164, 172, 313, 372, 567, 725, 729, 771, 779, 981, 1615) — *vatman* (841) — *Vitriol* (copperwasser) (139) — *Wein* (1418) — *Landwein* (81, 1616) — *Rheinwein* (1616) — *winge* (1461) — *wüchse* (353, 399, 428, 1605) — *Zinn* (554) — *Zinnschüsseln* (399) — *Zwiebeln* (1705, 1922) — *Zwirn* (1406)
- Viertel* (fyrtil, firtil, virtil) *Gewichtseinheit* (vgl. *quarter*) für *Blech* (192) — *Butter* (64, 181, 806, 1329, 2031) — *Delphin* (merswin) (994) — *Mandeln* (830) — *Messer* (1852) — *Stör* (1475)
- vif wohl Verpackungseinheit für Tuch* (1571: 1½ vif *Engelich*)
- Zentner* (centener, cintener) *Gewichtseinheit* (120 *Markpfund*) für *Blech* (192) — *Blei* (104, 446, 1861, 2202) — *Glas* (1367) — *Kessel* (147, 178, 906, 1630) — *Kupfer* (52, 364, 867, 1406, 2202) — *Zinn* (192, 288)
- mast s. Schiffsmast*
- Mechliche laken s. Tuch (besondere Marken) / Mechelner Tuch*
- med s. Met*
- mel, meel, mell s. Getreide / Mehl*
- Mergenborche laken s. Tuch (besondere Marken) / Marienburger Tuch*
- merling s. Marling*
- merswin s. Delphin*
- Mesenisch, Mesnich, Mesnische laken s. Tuch (besondere Marken) / Meißener Tuch*
- Messer* (messer) 1852
- Met* (met, metht, med) 143, 153, 159, 284, 370, 395, 456, 830, 866, 871, 1616, 2354, 2376, 2395, 2563, 2868, 3017
- Rostocker Met* (Rostikes met) 454
- Meychnische laken s. Tuch (besondere Marken) / Meißner Tuch*
- mink s. Pelzwerk / Nerz*
- molenschein s. Mühlenstein*
- moscz s. Most*
- Most* (moscz, most, must) 1571, 1599, 1632, 1805, 1860, 1864, 1867, 1870, 1881, 1912
- Mühlenstein* (molenschein) 465
- Mulden* (mulden) *Holzgefäße* 7, 39, 112, 114, 120, 367, 488, 516, 767, 796, 1309
- Münzsorten, außerpreußische*
- Dukaten* (ungarische Gulden) S. 341
- Nobel* (englische Prägung = 6s 8d sterling) S. 2, 341-3
- Pfund grot* (flämische Prägung) S. 2, Nrr. 90, 135, 139-40, 166, 183-4, 188-90, 199-200, 202, 207-13, 215, 217, 219-21, 223-9, 231-8, 247-8, 250, 252-4, 257-9, 261-2, 264-6, 268-71, 275, 277, 281, 283, 285-6, 291, 296, 308, 319, 323, 328-30, 335, 337, 347, 373-4, 378-80, 384-5, 399, 401, 407, 409, 413, 416, 422, 435, 439-41, 444, 457, 461, 468, 471, 480, 486-7, 489, 495-6, 499-500, 504-5, 513, 519, 522, 524, 533-4, 537-8, 543-7, 549-50, 554, 558-60, 577, 579-80, 582, 584, 586, 589, 593-6, 601-3, 608, 611, 613, 619, 623, 628-30, 632-4, 637, 647-8, 653-5, 665-6, 677, 688-9, 696, 698, 704-5, 711, 725, 728-9, 731, 738, 740-5, 753, 765, 768, 771, 780, 804, 816-7, 845, 856, 867, 888, 892, 901, 903, 908, 925, 929, 948-9, 964, 982, 984, 1010, 1017-8, 1021, 1027-9, 1033, 1050, 1067-8, 1076-7, 1100, 1124, 1131, 1134, 1147-8, 1166, 1196, 1202, 1217, 1229, 1235, 1238, 1243, 1248, 1268, 1279, 1282, 1284, 1300, 1331-2, 1353, 1377, 1379, 1384-6, 1393, 1399, 1401-2, 1406, 1410, 1413, 1419-20, 1435, 1437-9, 1446, 1460-1, 1467, 1491, 1499, 1508, 1523, 1558, 1590, 1606, 1661, 1722, 1729, 1744, 1806, 1819, 1852, 1916-7, 1925, 2044, 2053, 2089, 2129, 2132, 2163, 2176, 2187, 2189-91, 2197, 2199-2200, 2206, 2256, 2282, 2309,

2349, 2351, 2355, 2372-3, 2377, 2386, 2393, 2404-5, 2417, 2422, 2445, 2464, 2471, 2475, 2481, 2485, 2492, 2497, 2500, 2504-6, 2509-10, 2513-7, 2519-24, 2527-8, 2533, 2540, 2542, 2547-9, 2552, 2557, 2560, 2575-7, 2579-81, 2583, 2586, 2603, 2605, 2610, 2616-8, 2622, 2628, 2630, 2632, 2647-8, 2656, 2665, 2669, 2677-8, 2680, 2684, 2687, 2691, 2693, 2696, 2698-2701, 2704, 2713-4, 2716-7, 2719-29, 2741, 2770, 2787, 2792, 2801-2, 2808, 2812-3, 2824, 2852, 2863, 2868, 2908, 2982, 2991, 3042, 3044-9, 3051, 3053, 3055, 3057-8, 3063, 3070-1, 3074, 3076, 3084, 3088, 3100, 3110, 3122, 3132, 3137-8, 3140, 3144-5, 3148-9, 3177-8, 3181, 3183, 3199, 3209-12, 3221, 3229, 3231, 3233, 3235, 3237, 3239, 3241, 3244

Mützen (mutzen, mutzsen, mutzen) 2, 23-4, 594, 830, 1021, 1399

— N —

Nägel (nagel, nayle) 105, 114, 288, 1330
nobelen s. Münzsorten, außerpreußische / Nobel
nugenogen s. Fisch / nugenogen
nuger garn s. Garn / nuger garn
Nüsse (nusse) 210, 263, 328, 584, 815, 1147, 1827, 1829, 2189
Mandeln (mandeln) 830, 1399, 1729, 1806
rumpe eine minderwertige Muskatnußsorte 1418
ruppen eine minderwertige Muskatnußsorte 831
Walnüsse (walnüs, walnetes, valnos) 233, 1676, 3218
nüver garn s. Garn / nüver garn,

— O —

Oberlendiche laken s. Tuch (besondere Marken) / Oberlendiche laken
Ochsen (ochsen) 369, 839, 1369, 1388, 1615, 1619, 1910
Öl (oley) 256, 282, 368, 633, 652, 1033, 1068, 1393, 1399, 1413, 1729, 1744, 1806, 1864, 1887, 2053, 2120, 2132, 2191, 2525, 2982, 3134
hederich oley minderwertiges Öl von der Hederich-Pflanze²⁸ 888
Lampenöl (lampenoley) 162, 1438
ore s. Fisch / Lachsforelle
osemund s. Eisen / Osemund

Osey s. Wein / Elsässer Wein
otter s. Pelzwerk / Otter
otter wammen s. Pelzwerk / Otter / Otterwampen

— P —

packe s. Maße und Gewichte / Packen
packel s. Maße und Gewichte / Packen (kleine)
packelich, packelichen s. Maße und Gewichte / Packen (kleine)
packesken s. Maße und Gewichte / Packen (kleine)
parcham s. Barchent
Pech (pech) 40, 61, 66, 72, 76, 84, 104, 119, 124, 198, 242, 260, 320, 359, 363, 376-7, 385, 416, 423, 439, 440-1, 446-7, 449, 462, 483, 489, 505, 537, 547, 549-50, 567, 572, 581, 603, 629, 638, 640, 645, 652, 665, 672, 692, 698, 703, 707, 722, 725, 729, 743-5, 753, 761, 767-8, 771, 777, 782-3, 787, 794, 804, 812, 818, 828, 845, 857, 867, 888, 893, 972, 1085, 1288, 1410, 1555, 1612, 2176, 2181, 2183, 2192, 2204, 2209, 2214, 2216, 2222, 2245-6, 2288, 2358, 2365, 2387, 2417, 2438, 2456, 2492, 2632, 3085, 3137
Pelzwerk (werk) 50, 126, 139, 142, 154, 284, 319-20, 353, 362, 364, 364a, 395-6, 398, 402, 408, 410, 414, 426, 442, 456, 483, 674, 691, 710, 838, 874, 930, 936, 1073, 1081, 1293, 1300, 1490, 1526, 1555, 1623, 2181, 2221, 2304, 2376, 2459-60, 2562, 2639, 2702, 2868, 2880, 2884, 2887, 2895, 2908, 3053, 3069, 3106, 3140, 3199
Biber (bever) 364, 1632
bewaterhude Biberhaut, Biberfell 1490
bewater wammen Biberwampen, Biberbäuche 930
clyppinge geschorene Lammfelle 64, 154, 161, 181, 246, 353, 430, 494, 497, 685, 1081, 1431, 2756
fel, felle 410, 454, 733
grop werk 414
Hasenfelle (hazenfel, hasenfel) 50, 892, 1300
Lammfelle (lampfel) 224, 580
lant werk 330, 414
lastiken s. Wieselfelle
Marder (marten) 143, 1976
Nerz (mink) 143
Otter (otter) 612
Otterwampen, Otterbäuche (otter wammen) 930
smasken als Pelzwerk zugerichtete, feingekräuselte Lammfelle, insbesondere von totgeborenen oder sofort nach der Geburt getöteten Lämmern 525

²⁸ S. HUB 8.588, S. 385-6.

swedisch, schwedisch werk *Eichhörnchenfelle aus Schweden* 353, 373, 1928
 trogenitzzen *gegerbte Eichhörnchenfelle mit der Haarseite nach außen* — *minderwertig* 426, 691
Wieselfelle (lastiken) 143, 691
Ziegenfelle (czegel fel) 892
 pesegarn s. *Garn* / *pesegarn*
 Petriken laken s. *Tuch* (*besondere Marken*) / *Petriken laken*
Pfeffer (pheffer, pfeffer) 478, 736, 1067, 1536, 1729, 1806
Pferde (pherd) 87, 99, 122, 152, 168, 173, 246, 301, 307, 317, 365, 369, 373, 396, 398, 408, 410-1, 418, 425, 429, 431, 455, 517, 531, 606, 609, 660, 749, 756, 764, 806, 829, 839, 841, 846-7, 850, 904, 931, 1058, 1072, 1150, 1155, 1158, 1165, 1254, 1271, 1325, 1329, 1357, 1360, 1363, 1369, 1374, 1387-8, 1394, 1404, 1409, 1431, 1456, 1466, 1476-7, 1494, 1497, 1504, 1513, 1515, 1545, 1567, 1570, 1574, 1578, 1606, 1615, 1619, 1621, 1629, 1647, 1654, 1794, 1796, 1804, 1910, 1916, 1935, 1976, 2000, 2002, 2005, 2008, 2014, 2211, 2237, 2248-9, 2294, 2457-8, 2474, 2493, 2629, 2871, 2875-6, 2888, 2914, 2917, 2996, 3003, 3036, 3065, 3069, 3073, 3119, 3126, 3169, 3223, 3230
Pflugscharen (plugzelen) 93
Pfundkiste S. 341
 pherd s. *Pferde*
 Poytow s. *Wein* / *aus Poitow*
 putter s. *Butter*

— Q —

Quitten (qwyten) 47

— R —

ra s. *Segelstange*
 rade wohl *Räder* 779, 824
 rochen s. *Fisch* / *Rochen*
Reis (rys) 830, 1067-8, 1393, 1399, 1413, 1729, 1744, 1806, 1887
 reyff s. *Maße und Gewichte* / *reyff*
 riemen s. *Holz* / *Ruder*
 rochen s. *Fisch* / *Rochen*
 rocken, rogen s. *Getreide* / *Roggen*
Rosinen (rosinen) 250, 253, 281, 486, 518, 584, 593, 595, 669, 780, 1021, 1033, 1287, 1393, 1399, 1729, 1744, 1806, 1858, 2691, 2982
 Rostiker bir s. *Bier* / *Rostocker Bier*
 Rostikes met s. *Met* / *Rostocker Met*
 rotlach s. *Leder* / *rotlach*
 ruche rymen s. *Holz* / *Ruder* / *ruche rymen*

rumpe s. *Nüsse* / *rumpe*
 runt visch s. *Fisch* / *runt visch*
 ruppen s. *Nüsse* / *ruppen*
 ryffer salcz s. *Salz* / *ryffer salcz*
 rymen s. *Holz* / *Ruder*
 rymenholz s. *Holz* / *Ruderholz*
 Rynisch, Rynche win s. *Wein* / *Rheinwein*
 rys s. *Reis*

— S —

Sägen (sagen) 1648
Salpeter (salpeter) 1399, 1806
Salz (salcz, solcz) 9, 12, 20, 23, 25, 35, 42, 47, 68, 71, 81, 83, 85, 89-92, 99, 103, 109, 113, 119, 121-2, 138, 146, 148-9, 151, 159, 161-2, 164-5, 167-9, 173, 185, 188-9, 194, 200, 208-9, 212, 215-6, 219-20, 225, 227-8, 247-8, 251, 255, 258-9, 262, 264, 266-9, 271, 273, 278-9, 285-6, 288, 290, 295-6, 299, 305, 310, 315-6, 318, 329, 332, 340, 344, 351, 357, 360, 370, 372, 381-3, 392, 404, 422, 432, 438, 450, 457, 467, 469, 472, 475, 478-9, 481, 484-7, 496, 500, 503, 510, 513-4, 526-7, 530, 541, 551-3, 566, 568, 570, 573, 575-6, 587-8, 592, 596-7, 604, 606-7, 610-1, 623, 628, 634, 643, 645, 647, 651, 653, 662, 664, 669, 675-6, 678-82, 684, 687, 689, 695, 700, 702, 705, 716, 724, 727, 731, 739, 755, 773-4, 778-9, 781, 785, 788, 790, 792, 795-6, 798, 801, 805, 807, 814-5, 821, 823-4, 830, 833, 836, 840, 842-3, 848, 855-6, 862-3, 866, 869-70, 873, 875, 879-80, 894-7, 899-900, 907-9, 911-3, 919-20, 924-6, 928-9, 933, 944-7, 949, 952, 956, 959-60, 962-4, 970, 972, 974, 977-8, 982-3, 986, 988, 992-8, 1001-5, 1007-8, 1011, 1013, 1020-1, 1023, 1027-8, 1031, 1033-7, 1039, 1043-6, 1048, 1051-2, 1057, 1059-60, 1064, 1067-8, 1070, 1075, 1077, 1083, 1091, 1094, 1096, 1100, 1103, 1105-6, 1110-1, 1114-5, 1120, 1124-5, 1129, 1131-2, 1134, 1143, 1145, 1151, 1153, 1157, 1164, 1177-8, 1181, 1185, 1187, 1194, 1196-7, 1203, 1208, 1211, 1222, 1226, 1230, 1235-6, 1242, 1245-6, 1249-50, 1252-3, 1255, 1258, 1260-8, 1272, 1275-6, 1278, 1280-3, 1286-7, 1290, 1294, 1297-9, 1301, 1304-11, 1313-23, 1326, 1328, 1330, 1336, 1338-43, 1345-7, 1349, 1351-2, 1354, 1356, 1359, 1361-2, 1364, 1373, 1375-7, 1379-81, 1385, 1389-92, 1396-9, 1404, 1407, 1419, 1421, 1423, 1425-30, 1432, 1440, 1443, 1447-50, 1454, 1457, 1459, 1464, 1468, 1470, 1472-4, 1478, 1481, 1489, 1491, 1499, 1502, 1505, 1514, 1517, 1523-5, 1527-8, 1531, 1534-6, 1538-40, 1542-3, 1546-7, 1562, 1566, 1568,

1571-2, 1576, 1579, 1583-4, 1587-8, 1598-9, 1611, 1614, 1617-8, 1620, 1622, 1625, 1630, 1638, 1648, 1656, 1670, 1675, 1685-6, 1691, 1700, 1702-5, 1709, 1713, 1722, 1726, 1729-30, 1733, 1736-7, 1739-41, 1743-6, 1748-51, 1759-60, 1764, 1767, 1769-71, 1774-7, 1780, 1782, 1788, 1791, 1793, 1797, 1799, 1802, 1805-6, 1809, 1826-30, 1833-4, 1836-7, 1840, 1845-8, 1851-2, 1856, 1867, 1880-2, 1885, 1890, 1893, 1903, 1911, 1921, 1927, 1945, 1947, 1958, 1979, 1990, 1997, 2011, 2013, 2015-6, 2032, 2038-41, 2043, 2048, 2054, 2067, 2069, 2072-4, 2076, 2085, 2100, 2104, 2108-9, 2113, 2117, 2121, 2123, 2123-4, 2126, 2136, 2142, 2144, 2151, 2155, 2158-61, 2180, 2184-5, 2188, 2200, 2251, 2253-4, 2258, 2260, 2266-7, 2270, 2272, 2274-7, 2279, 2284, 2290, 2309-10, 2332, 2336-9, 2345, 2349-50, 2355, 2368, 2381, 2404, 2407-8, 2415-6, 2420, 2423, 2425, 2427, 2472, 2475, 2489, 2499, 2501, 2505-6, 2510, 2516-20, 2526-8, 2533, 2539-40, 2542, 2544-5, 2547, 2550, 2552, 2556-8, 2567, 2571, 2573, 2582, 2587, 2591, 2599, 2637, 2641, 2655, 2659, 2661-2, 2669, 2676, 2680, 2684-9, 2691-2, 2695, 2699, 2709, 2712, 2715, 2718, 2726, 2729, 2731-2, 2735, 2737, 2748, 2752-4, 2757, 2760, 2766-7, 2773-5, 2784-5, 2788, 2790-1, 2797-8, 2800, 2803-4, 2806, 2810-3, 2818, 2824, 2834, 2869, 2883, 2901, 2905, 2926, 2928, 2930, 2933-4, 2939-41, 2946-7, 2949, 2958-9, 2962, 2966-7, 2969-73, 2975, 2978, 2980, 2984, 2987, 2991, 2993, 2995, 2999, 3001, 3004-7, 3009, 3013, 3018-21, 3023, 3027, 3031, 3034, 3039, 3043-4, 3047, 3051, 3054-5, 3061-3, 3068, 3074-5, 3081, 3086, 3088, 3091-2, 3095, 3097, 3101, 3103-5, 3107, 3111-3, 3118, 3121, 3124, 3127, 3139, 3151-2, 3157, 3159-60, 3164, 3166-7, 3171-5, 3178, 3180, 3183, 3186, 3189-95, 3200, 3203-4, 3206, 3210, 3212, 3215, 3222, 3224, 3226-7, 3229, 3231, 3233-5, 3237, 3239-40, 3242

Baiensalz (bayssalcz, baysch salcz, bay-salcz) *Salz aus der Baie von Bourgneuf (Loiremündung)* 368, 786, 854, 1021, 1041

flämisches Salz (vlemisch salcz) 118, 368, 1499

grobes Salz (grop salcz) 518, 526, 1033, 1240, 1393, 1413, 1499, 1516, 1549, 1562-3, 1605, 1691, 1860, 1873

Salz aus Lissabon (Lysbonisch salcz) 1067

ryffer salcz *Salz aus Friesland*²⁹ 445, 2419

trawensalcz (*Salz aus Lüneburg*) 118, 445

sarduch *s. Tuch (ohne nähere Bezeichnung) / sarduch*

Sauerkraut (cumpost) 1921

Schaukeln (schuffelen) 112

schefferitzen, scheveritzen 126, 142, 353

schein 719, 830

Schiffe, außer schiff und schute

*Holk*³⁰ (hallig, halligk, hollig) *großes* (80-140 Last), *einmastiges, mit Vorder- und Achterkastellen versehenes Schiff* 379, 493, 495

*Kogge*³¹ (kogen) *einmastiges, flachbödiges Schiff mit Rasegel* 223

Kraier (kreger) *mittleres Handelsschiff*³² 378

Schiffsausrüstung (geczowe, geczoy) 780, 833, 981, 992, 1208, 1230

Schiffsmast (mast, meste) 125, 828, 858, 887, 1596

Schiffstakel

gerethe *czu einem schiff* 403

takel *von einem schiff* 148

takel 1380

schippollen *s. Zwiebeln*

schobe kessel *s. Kesseln / schobe kessel*

schoffen 835

schuffelen *s. Schaukeln*

Schüsseln (schusselen) 943 (vgl. auch *Zinn-schüsseln*)

schymmeyse, schiffmeyse (*Behältnis, Packen, 'hudevat'*) 126, 142, 154, 161, 326, 353-4, 362, 364, 373, 396, 398, 408, 410-1, 418, 528, 710, 712, 716, 719, 751, 838, 868, 1058, 1073, 1081, 1155, 1445, 1476-7, 1526, 1721, 1928, 1930, 1980, 1984, 1986, 2461, 2895, 3017, 3106

Seehundstran (zeel, zel, seel, sel) 52, 142, 324, 326, 353, 373, 375, 396, 408, 410-1, 418, 421, 497, 528, 667, 685, 691, 733, 736, 751, 838, 844, 846, 888, 931, 1065, 1073, 1078,

²⁹ S. LivUB 1.11.65 § 63, S. 59.

³⁰ Dazu *s. Christian Hirte, Thomas Wolf, Der Holk*, in: Jörgen Bracker (Hg.), *Die Hanse. Lebenswirklichkeit und Mythos, Hamburg 1989, Bd. 1, S. 570-4.*

³¹ Dazu *s. Uwe Schall, Die Kogge*, in: Jörgen Bracker (Hg.), *Die Hanse. Lebenswirklichkeit und Mythos, Hamburg 1989, Bd. 1, S. 567-9.*

³² Nach Paul Heinsius, *Das Schiff der hantischen Frühzeit* (QDhG NF 12), Köln / Wien ²1986, S. 209.

- 1080-1, 1155, 1409, 1438, 1464, 1476-7, 1497, 1526, 1548, 1887, 1928, 1930, 1935, 1957, 1976, 2148, 2458, 2469, 2880, 2884, 2895, 2904, 3067, 3069, 3106, 3199
 zeel bermen 362
 seel s. *Seehundstran*
Segelstange (ra) 1383
Seife (seyffe, seype, sepe, zeyfe) 190, 210, 224, 250, 1027, 1068, 1393, 1413, 1729, 1744, 1806, 2053, 2190-1, 2372-3, 2377, 2680, 2725, 2727, 2824, 2982, 3073
 sel s. *Seehundstran*
 senegarn s. *Garn* / *senegarn*
 sepe, seype s. *Seife*
 sliff sthein *Schleifstein* 1676
 smasken s. *Pelzwerk* / *smasken*
 smer *Schmalz* 139
 sorduch s. *Tuch* (ohne nähere Bezeichnung) / *sarduch*
 spanische win s. *Wein* / *Spanischer Wein*
 specerie s. *Gewürze*
Speck (speck) 87, 148, 185, 218, 221, 225, 251, 362, 366, 445, 453-4, 518, 539, 683, 691, 748, 904, 1080, 1251, 2248
Speisetisch (taffel, do man ist) 337
Spielbretter (spelbret) 1418, 3024
 spitvisch s. *Fisch* / *spitvisch*
 steinch 830
Steinkohle (stheinkolen) 461
 sthochbreyt, stochbret, stoffbreyt s. *Tuch* (besondere Marken) / *Stockbreit*
 sthor, stor s. *Fisch* / *Stör*
 sthorrogen *Rogen des Stör, Kaviar* 315
Strohütte (strohute) 185
 sundische laken s. *Tuch* (besondere Marken) / *Stralsunder Tuch*
 swedisch, schwedisch werk s. *Pelzwerk* / *swedisch werk*
 swertspene s. *Holz* / *swertspene*
 symmen 449
- T —
- taffel s. *Speisetisch*
 tafelen 512, 1418
 takel (von einem schiff) s. *Schiffstakel*
 taffel bylde *Gemälde* 150
Talg
 talk 181, 362, 453, 612, 691, 864, 872, 1526, 1647, 2031, 2148, 2226, 2403, 2908, 3042
 tallik 50, 116, 126, 139, 246, 402, 453-4, 712, 1312, 3106
Teer (ther) 7, 27-8, 39, 45, 49, 53-4, 58, 61, 63, 65, 67, 70, 74-6, 96-8, 104, 112, 114-5, 120, 124-5, 141, 145, 157, 162, 164, 172, 191, 198, 256, 265, 282, 313-4, 319-20, 333, 358, 363, 372, 376-7, 384-5, 392, 400, 403, 413, 416, 423, 435, 440, 449, 451, 462, 466, 480, 483, 491, 493, 504-5, 512, 516, 521, 529, 533-4, 542, 544, 549, 567, 572, 581, 602-3, 612, 629, 637-8, 640, 642, 645, 662, 665, 668, 671-2, 692-3, 698, 707, 723, 725, 729, 743, 753, 761, 767-8, 770-1, 773, 776-9, 790, 804, 811-2, 825, 828, 834, 845, 857, 867, 873, 886, 888, 893, 906, 965, 981, 1076, 1085, 1129, 1288, 1322, 1367, 1383, 1410, 1424, 1438, 1548, 1555, 1591, 1596, 1612, 1615, 1735, 1859, 1917, 2149, 2165, 2174, 2181, 2183, 2214-5, 2217, 2219, 2221, 2223, 2232-3, 2235, 2246, 2252, 2261, 2282, 2288, 2304, 2308, 2325, 2361, 2365, 2378, 2387, 2393-4, 2429, 2438-9, 2445, 2491, 2525, 2536, 2541, 2543, 2551, 2593-4, 2603, 2605, 2609-11, 2613, 2616-20, 2623, 2635, 2643, 2664, 2683, 2700, 2755, 2764, 2776, 2787, 2801, 2847-8, 2896, 2923-4, 2932, 2937, 2956, 2963, 2981, 2994, 2998, 3025, 3085, 3117, 3120, 3137, 3148, 3177, 3182, 3205, 3241
 terling s. *Tuch* (ohne nähere Bezeichnung) / *terling*
 terven s. *Getriede* / *Weizen* (terven)
 Thorinsche laken s. *Tuch* (besondere Marken) / *Thorner Tuch*
 thunnechin (*Handelsgut*) s. *Tonne* / *thunnechin*
Tische (tyschen) 1418
Tonne (als *Handelsgut*) (tune) 177, 210, 223, 225, 315, 399, 484, 584, 613, 718, 794, 798, 829, 855, 868, 873, 898, 920, 930, 938-9, 942-5, 950, 956, 970, 993, 1003, 1021, 1033, 1039, 1052, 1068, 1104, 1151, 1208, 1286, 1311, 1315, 1338, 1356, 1376, 1393, 1472, 1474, 1524, 1561, 1729, 1744, 1806, 1890, 2053, 2170, 2191, 2219, 2286-7, 2372, 2377, 2386, 2404, 2469, 2521-2, 2532, 2547, 2552, 2562, 2564, 2680, 2691, 2696, 2725-6, 2824, 2880, 2884, 2887, 2982, 3017, 3029, 3047, 3053, 3106, 3199, 3211, 3217
 berebene tunen *Tonne mit Reifen* (*Handelsgut*) 126, 139, 284, 364, 456, 1068, 1073, 1080, 1605, 1806
 beslagene tunen (*Handelsgut*) 597, 796, 835, 880, 907, 935, 962, 966, 970, 981, 1030, 1275, 1281, 1297
 drifaldige, dryfeldige tunen (*Handelsgut*) 814, 821, 928, 974, 976, 988-9, 992, 1091, 1119-20, 1123, 1139, 1185, 1187, 1196, 1281, 1301, 1421, 1474
 halbe tunen (*Handelsgut*) 1806
 ledige tunen (*Handelsgut*) 9, 42, 110, 503, 615, 780, 782, 792, 815, 900, 988, 995, 1036, 1075, 1106, 1110, 1114, 1270, 1290, 1397, 1472, 1535

- truge tunen *Tonne für Trockenware (Handelsgut)* 52, 340, 399, 593, 1033, 1067, 1078, 1081, 1729, 1806
- thunnechin (*Handelsgut*) 593
- Töpfe (gropen) 606, 610, 1423, 1432, 1440, 1630, 3141
- trawensalcz s. *Salz / trawensalcz*
- trogenitczen s. *Pelzwerk / trogenitczen*
- truge faz s. *Fässer / truge faz*
- truge tune (*Handelsgut*) s. *Tonne / truge tunen*
- truge visch s. *Fisch / Trockenfisch*
- tryppen *Holz pantoffeln* 161
- Tuch (*ohne nähere Bezeichnung*)
- czayen *leichtes Wollzeug* 1248
- decken 299, 634, 1243, 1353, 1384, 1406
- futertuch *Futterstoff* 316
- Gewand (gewant, gwand, gewand, wand) 47, 150, 188-9, 199, 228, 315, 318, 467, 469, 576, 588, 646, 779, 870, 994, 1010, 1196, 1243, 1341, 1346, 1353, 1384, 1449-50, 1467, 1620, 1622, 1729, 2436, 2498, 2514, 2579, 2581, 2656, 2693, 2703, 2813, 3035, 3039, 3128, 3141, 3192-3, 3222, 3244
- Graue Laken (grauwe, gro laken, grauwes gewand) 81, 93, 103, 105, 116, 162, 164, 187, 267, 315, 334, 340, 345-6, 360, 389-90, 432, 478, 496, 514, 526-7, 530, 539, 576, 673, 731, 772, 790, 793, 810, 815, 836, 855, 907, 920, 942, 981, 988, 1051, 1129, 1177, 1196, 1202, 1208, 1235, 1240, 1275, 1280-1, 1287, 1294, 1297-8, 1300-1, 1306, 1308, 1316, 1318, 1330-2, 1339, 1341, 1343, 1345, 1354, 1359, 1381, 1391, 1407, 1421, 1423, 1429, 1442-3, 1459, 1481, 1489, 1501, 1514, 1535-6, 1543, 1549, 1555, 1562, 1566, 1568, 1571-2, 1579, 1584, 1587-8, 1616-8, 1630, 1632, 1802, 1805, 1870, 1873, 1881, 1890, 1911, 2013, 2015-6, 3027
- Laken (laken) 92, 148, 164, 228, 316, 329, 409, 426, 518, 587, 620, 870, 929, 949, 1331, 1391, 1421, 1583, 1605, 1759, 3046
- halbe laken 38, 159, 165, 204, 207, 219, 237-8, 262, 335, 487, 519, 524, 611, 634, 643, 668, 909, 1068, 1217, 1242, 1284, 1331, 1353, 1467, 1722, 1840, 1862, 3046, 3063, 3237
- sarduch, sorduch *grobes, halb leinenes, halb wollenes Zeug* 148, 225, 1481, 1791
- terling *wohl flämisches oder englisches Tuch* 89, 93, 106, 140, 183-4, 188-90, 195, 200, 202, 208-10, 213, 217, 219-20, 223-4, 226-9, 231, 233-4, 250, 252-4, 257, 261-2, 266, 268, 271, 275, 277, 281, 286, 291, 296, 308, 312, 315, 328, 373-4, 378-80, 399, 401, 407, 409, 457, 486-7, 495-6, 499, 513-4, 519, 522, 524, 538, 554, 557-9, 574, 580, 582, 584, 589, 593-5, 601, 608, 611, 613, 619, 623, 628, 634, 647, 670, 677, 689, 696, 705, 740, 793, 855, 870, 903, 908-9, 929, 964, 981, 1010, 1021, 1027, 1029, 1033, 1035, 1067-8, 1077, 1131, 1196, 1202, 1229, 1236, 1243, 1248, 1255, 1279, 1284, 1287, 1306, 1313, 1330, 1353, 1377, 1379, 1393, 1399, 1406-7, 1413, 1428-9, 1438, 1442-3, 1460-1, 1467, 1516, 1562, 1590, 1606, 1651, 1729, 1732, 1744, 1806, 1819, 1852, 1873, 2044, 2053, 2089, 2129, 2163, 2187, 2189-91, 2197, 2199-2200, 2206, 2256, 2351, 2372-3, 2377, 2386, 2389, 2399, 2404, 2422, 2464, 2471, 2497, 2504-6, 2509, 2513, 2515, 2521-4, 2547-9, 2552, 2560, 2575-7, 2580, 2583, 2586, 2647-8, 2669, 2678, 2680, 2691, 2696, 2699, 2701, 2713-4, 2716-7, 2719-28, 2741, 2770, 2812-3, 2824, 2863, 2868, 2887, 2908, 2982, 3044-5, 3047-9, 3051, 3053, 3055, 3057-8, 3071, 3076, 3084, 3100, 3110, 3132, 3138, 3144-5, 3149, 3173, 3178, 3181, 3189, 3209, 3211, 3231, 3237, 3244
- vatman, watman *grobes Wolltuch* 295, 425, 797, 839, 841, 854
- weiße Laken (wyse laken) 368
- Tuch (*besondere Marken*)
- Amsterdamer Laken (Amsterdamsche laken) 1318, 1514, 1630, 1722
- aus Arras (harris) 1806
- Bybersche, Byberche laken *vielleicht aus Beverley, Gft. Yorkshire, England* 308, 929
- aus Comines (Frankreich) (Cumysche, Cummysche, Kumysche laken) 88, 99, 173, 267, 344, 606, 830, 909, 1341, 1407, 1432, 1514, 1805
- Cunych, Cunysche laken 1423, 1432, 1502, 1579, 1599, 1911, 2013
- Danziger Graulaken (grauwe laken von Gdanczik) 814
- aus Eeklo (nw. Gent) Ekelos laken 1514
- englisches Tuch (Engelich, Engelische laken) 99, 344, 383, 606, 782, 988, 1196, 1281, 1318, 1429, 1432, 1459, 1464, 1566, 1571, 1599, 1614, 1616, 1630
- halbe Engelich 830, 1021, 1316, 1407, 1576, 1630
- flämisches Tuch (Vlamysche, Flamyche laken) 344, 830
- aus Geertsbergen (Gertborch laken) 830
- halbe Gertborch 830

aus *Kontich* (südl. Antwerpen) (Conditzch, Condithe, Condidische laken) 830, 1339, 1430
Leidener Tuch (Ledische, Ledich laken) 574, 1599
Marienburger Tuch (Mergenborche laken) 25, 1318
Mechelner Tuch (Mechliche laken) 295
Meißner Tuch (Mesenisch, Mesnich, Mesnische Meychnische laken) 344, 830, 909, 1287, 1341, 1391, 1404, 1432, 1543, 1566, 1576, 1579, 1616, 1630, 1647, 1805
Oberlendliche laken *Laken aus Polen*³³
halbe Oberlendliche laken 830
Petriken laken *Laken aus Petrikau Piotrków Trybunalski, 50 km sö. Łódź* 153, 212
aus *Poperingen* (Peperich laken) 909
aus *'sHertogenbosch* (Buche, Busche laken) 135, 308, 361
halbe Busche laken 1523
Stockbreit (sthochbreyt, stochbret) *englisches Erzeugnis* 295, 830
stoffbreyt wohl *Stockbreit* 159
Stralsunder Tuch (sundische laken) 35
Thorner Tuch (Thorinsche laken) 119
aus *Valenciennes im Hennegau* (Walmysche, Valmysche laken) 209, 323, 335, 378, 780, 929, 964, 1722
Ypersches Tuch (Ypriche) 519
tune (als *Handelsgut*) s. *Tonne*
tune (als *Maß*) s. *Maße und Gewichte / Tonne*

— U —

ungarisch ysern s. *Eisen / ungarisches Eisen*

— V —

vachis s. *Wachs*
vagendelen s. *Dielen / vagendelen*
vagenschos s. *Holz / Wagenschoß*
vageri 2704
Valmysche laken s. *Tuch (besondere Marken) / aus Valenciennes*
valnos s. *Nüsse / Walnüsse*
vatman s. *Tuch (ohne nähere Bezeichnung) / vatman*
vichis *vielleicht Feigen* 102
Vitriol (copperwasser) 139
vlackvisch s. *Fisch / flacvisch*
vlachis s. *Flachs*
Vlamysche laken s. *Tuch (besondere Marken) / flämisches Tuch*
vlemisch salcz s. *Salz / flämisches Salz*
vleysch, vleisch s. *Fleisch*

— W —

Wachs (vachis, wachis) 22, 50, 52, 73, 79, 102, 104, 116, 120, 126, 139, 141-3, 166, 256, 284, 314, 319-20, 330, 345, 364, 377, 395, 400, 402, 414-5, 426, 442, 453, 456, 483, 506, 512, 549, 572, 581, 587, 598, 612, 629, 637, 650, 665, 674, 691-2, 703, 710, 768, 867, 871-2, 874, 877, 886, 888, 892, 930, 1073, 1221, 1239, 1243, 1293, 1300, 1353, 1416, 1438, 1467, 1479, 1490, 1495-6, 1548, 1555, 1561, 1596, 1612, 1618, 1723, 1917, 2022, 2170, 2176, 2181, 2192, 2202, 2219, 2221, 2250, 2265, 2269, 2286-8, 2295, 2297, 2304, 2340, 2371, 2376, 2409, 2437, 2467, 2469, 2511, 2532, 2559, 2562-5, 2568, 2666, 2673, 2677, 2702, 2792, 2854, 2868, 2880, 2884, 2887, 2908, 2924, 2951, 2956, 2960, 2963, 2998, 3029, 3042, 3052-3, 3085, 3106, 3140, 3177, 3207, 3241
wagenschos s. *Holz / Wagenschoß*
Walmysche laken s. *Tuch (besondere Marken) / aus Valenciennes*
walnetes, walnüs s. *Nüsse / Walnüsse*
wand s. *Tuch (ohne nähere Bezeichnung) / Gewand*
watman s. *Tuch (ohne nähere Bezeichnung) / vatman*
Wein (wein, win, wein) 23, 93, 104, 147, 157, 169, 190, 210-1, 232-3, 235-6, 242, 250, 272, 277, 286, 457, 496, 509, 511, 514, 558, 560, 577, 586, 628, 647, 688, 728, 984, 1021, 1024, 1147, 1399, 1413, 1418, 1423, 1549, 1729, 1806, 1922, 2030, 2068, 2143, 2157, 2160, 2179, 2186, 2264, 2284, 2377, 2982, 3132, 3147, 3154, 3158, 3231
Elsässer Wein (Osey) 250, 1033
lantwin, lantwein *Landwein*³⁴ 81, 162, 164-5, 194, 1323, 1391, 1423, 1616
Malmesie (Malmesie, Malmezie) *süßer Mittelmeerwein aus Monemvasia (Griechenland), Südwein aus Kreta* 281, 399, 688
aus *Poitou* (Poytow) 361, 401, 595, 608, 830, 856
Rheinwein (Rynisch, Rynche win) 361, 496, 1423, 1616
Spanischer Wein (spanische win) 257
Weizen s. *Getreide / Weizen*
weysse s. *Getreide*
wel 1494
werk s. *Pelzwerk*

³⁴ Nach Hirsch, *Danzigs Handels- und Gewerbsgeschichte*, S. 262 wurde *Landwein* in der Regel aus Thorn importiert.

³³ Dazu s. HR 1.2.306 § 7, S. 362.

wigen s. *Feigen*
 win s. *Wein*
 winge 869, 1232, 1461
 wininge, winyngē *Schiemannsgarn, dünne Seile zum Umwinden des Schiffstauwerkes*³⁵
 22, 574, 966
 wlachis s. *Flachs*
 Wolle (wulle) 677, 1221, 1501, 2765
 wüchse, wüchze 353, 399, 428, 1605
 wygen s. *Feigen*
 wyse laken s. *Tuch (ohne nähere Bezeichnung) / Weiße Laken*

— Y —

yngeber s. *Gewürze / Ingwer*
 Ypriche laken s. *Tuch (besondere Marken) / Ypersches Tuch*
 ysern s. *Eisen*

— Z —

zeel, zel s. *Seehundstran*
 zeler copper s. *Kupfer / zeler copper*
 zeyfe s. *Seife*
 Ziegel (czygel) 383
 Zinn (czin) 185, 192, 225, 288, 334, 519, 554, 1248
 Zinnschüsseln (czinne, czinen schusselen) 399, 1235
 Zucker (czucker) 1806
 Zwiebeln (cypollen, cypollen, cypollen, schippollen) 1407, 1423, 1425, 1473, 1489, 1514, 1516, 1536, 1572, 1599, 1617-8, 1630, 1705, 1802, 1867, 1890, 1921-2, 2013, 2015-6, 2933, 2943, 2967, 3000, 3005, 3013, 3016, 3023, 3031, 3035, 3039, 3061, 3121, 3146, 3156
 Zwirn (czwirm) 185, 288, 392, 811, 1406

³⁵ S. HUB 7, S. 526; HUB 8, S. 856; HUB 9, S. 750; Geldersen, S. 183